



**conti economici
delle imprese
con addetti
da 10 a 19
anno 1986**

istat
istituto centrale
di statistica

collana d'informazione

edizione 1989 n. 23

Al fine di favorire la diffusione e l'utilizzazione dei dati e delle informazioni l'ISTAT autorizza la riproduzione parziale o totale del contenuto del presente volume con la citazione della fonte.

Supplemento all'Annuario Statistico Italiano

ISSN: 0390-6434

Fotocomposizione: «Ind. Graf. Failli F. s.n.c.» - Via Tuscolana, 128 - Roma - Contratto n. 27 del 20-4-1989
Stampa: Edigrafital Spa S. Atto (TE) - Lettera ordinativo n. 8651 del 20-4-1989 - copie 1.300

INDICE

	Pagina
PRESENTAZIONE	9
1. PRINCIPALI RISULTATI DELL'INDAGINE	9
2. ASPETTI METODOLOGICI	14
3. CONTENUTO DEL VOLUME	17
CAPITOLO 1 - DATI GENERALI	
Tav. 1.1 - Imprese utilizzate e relativi addetti per rami e classi di attività economica e circoscrizioni territoriali - Anno 1986	23
Tav. 1.2 - Percentuali delle risposte utilizzate rispetto al censimento 1981 per rami e classi di attività economica e circoscrizioni territoriali - Anno 1986	26
Tav. 1.3 - Percentuali delle risposte utilizzate rispetto al campione teorico per rami e classi di attività economica e circoscrizioni territoriali - Anno 1986	27
Tav. 1.4 - Universo e campioni delle imprese, per rami e classi di attività economica e circoscrizioni territoriali - Distribuzione percentuale per circoscrizioni territoriali - Anno 1986	28
Tav. 1.5 - Universo e campioni delle imprese, per rami e classi di attività economica e circoscrizioni territoriali - Distribuzione percentuale per rami e classi di attività economica - Anno 1986	31
Tav. 1.6 - Imprese e relativi addetti con margine operativo netto remunerativo, per rami e classi di attività economica e circoscrizioni territoriali - Anno 1986	34
Tav. 1.7 - Percentuale dei dipendenti rispetto al totale degli addetti per rami e classi di attività economica e circoscrizioni territoriali - Anno 1986	37
CAPITOLO 2 - IMPRESE INDUSTRIALI E ARTIGIANE - DATI NAZIONALI	
Tav. 2.1 - Ricavi correnti per rami e classi di attività economica - Anno 1986	39
Tav. 2.2 - Costi correnti e prodotto lordo per rami e classi di attività economica - Anno 1986	40
Tav. 2.3 - Spese per il personale, addetti, ore di lavoro prestate per rami e classi di attività economica - Anno 1986	41
Tav. 2.4 - Investimenti produttivi e vendita capitali fissi usati per rami e classi di attività economica - Anno 1986	42
Tav. 2.5 - Valori medi e rapporti caratteristici per rami e classi di attività economica - Anno 1986 ..	43
Tav. 2.6 - Imprese e addetti per rami e classi di attività economica e per classi di prodotto lordo - Anno 1986	44
Tav. 2.7 - Valori medi e rapporti caratteristici delle imprese distribuite per rami e classi di attività economica e per classi di prodotto lordo - Anno 1986	48
CAPITOLO 3 - IMPRESE DEL COMMERCIO, DEGLI ALBERGHI E PUBBLICI ESERCIZI E DEI TRASPORTI - DATI NAZIONALI	
Tav. 3.1 - Ricavi correnti per rami e classi di attività economica - Anno 1986	53
Tav. 3.2 - Costi correnti e prodotto lordo per rami e classi di attività economica - Anno 1986	53
Tav. 3.3 - Spese per il personale e numero di addetti per rami e classi di attività economica - Anno 1986	54
Tav. 3.4 - Investimenti fissi lordi per rami e classi di attività economica - Anno 1986	54
Tav. 3.5 - Rapporti caratteristici e valori medi per rami e classi di attività economica - Anno 1986	55
Tav. 3.6 - Imprese e addetti per rami e classi di attività economica e per classi di prodotto lordo - Anno 1986	56
Tav. 3.7 - Valori medi e rapporti caratteristici delle imprese distribuite per rami e classi di attività economica e per classi di prodotto lordo - Anno 1986	59

CAPITOLO 4 - IMPRESE INDUSTRIALI E ARTIGIANE - DATI TERRITORIALI

Pagina

Tav. 4.1	- Ricavi correnti per rami e classi di attività economica Italia Nord-Occidentale - Anno 1986	63
Tav. 4.2	- Ricavi correnti per rami e classi di attività economica Italia Nord-Orientale - Anno 1986	64
Tav. 4.3	- Ricavi correnti per rami e classi di attività economica Italia Centrale - Anno 1986	65
Tav. 4.4	- Ricavi correnti per rami e classi di attività economica - Italia Meridionale - Anno 1986	66
Tav. 4.5	- Ricavi correnti per rami e classi di attività economica - Italia Insulare - Anno 1986	67
Tav. 4.6	- Costi correnti e prodotto lordo per rami e classi di attività economica - Italia Nord-Occidentale - Anno 1986	68
Tav. 4.7	- Costi correnti e prodotto lordo per rami e classi di attività economica - Italia Nord-Orientale - Anno 1986	69
Tav. 4.8	- Costi correnti e prodotto lordo per rami e classi di attività economica - Italia Centrale - Anno 1986	70
Tav. 4.9	- Costi correnti e prodotto lordo per rami e classi di attività economica - Italia Meridionale - Anno 1986	71
Tav. 4.10	- Costi correnti e prodotto lordo per rami e classi di attività economica - Italia Insulare - Anno 1986	72
Tav. 4.11	- Spese per il personale e numero di addetti per rami e classi di attività economica - Italia Nord-Occidentale - Anno 1986	73
Tav. 4.12	- Spese per il personale e numero di addetti per rami e classi di attività economica - Italia Nord-Orientale - Anno 1986	74
Tav. 4.13	- Spese per il personale e numero di addetti per rami e classi di attività economica - Italia Centrale - Anno 1986	75
Tav. 4.14	- Spese per il personale e numero di addetti per rami e classi di attività economica - Italia Meridionale - Anno 1986	76
Tav. 4.15	- Spese per il personale e numero di addetti per rami e classi di attività economica - Italia Insulare - Anno 1986	77
Tav. 4.16	- Investimenti fissi produttivi e vendita di capitali fissi usati per rami e classi di attività economica - Italia Nord-Occidentale - Anno 1986	78
Tav. 4.17	- Investimenti fissi produttivi e vendita di capitali fissi usati per rami e classi di attività economica - Italia Nord-Orientale - Anno 1986	79
Tav. 4.18	- Investimenti fissi produttivi e vendita di capitali fissi usati per rami e classi di attività economica - Italia Centrale - Anno 1986	80
Tav. 4.19	- Investimenti fissi produttivi e vendita di capitali fissi usati per rami e classi di attività economica - Italia Meridionale - Anno 1986	81
Tav. 4.20	- Investimenti fissi produttivi e vendita di capitali fissi usati per rami e classi di attività economica - Italia Insulare - Anno 1986	82
Tav. 4.21	- Valori medi e rapporti caratteristici per rami e classi di attività economica - Italia Nord-Occidentale - Anno 1986	83
Tav. 4.22	- Valori medi e rapporti caratteristici per rami e classi di attività economica - Italia Nord-Orientale - Anno 1986	84
Tav. 4.23	- Valori medi e rapporti caratteristici per rami e classi di attività economica - Italia Centrale - Anno 1986	85
Tav. 4.24	- Valori medi e rapporti caratteristici per rami e classi di attività economica - Italia Meridionale - Anno 1986	86
Tav. 4.25	- Valori medi e rapporti caratteristici per rami e classi di attività economica - Italia Insulare - Anno 1986	87

CAPITOLO 5 - IMPRESE DEL COMMERCIO, DEGLI ALBERGHI E PUBBLICI ESERCIZI E DEI TRASPORTI - DATI TERRITORIALI

Tav. 5.1	- Ricavi correnti per rami e classi di attività economica - Italia Nord-Occidentale - Anno 1986	89
Tav. 5.2	- Ricavi correnti per rami e classi di attività economica - Italia Nord-Orientale - Anno 1986	89
Tav. 5.3	- Ricavi correnti per rami e classi di attività economica - Italia Centrale - Anno 1986	90
Tav. 5.4	- Ricavi correnti per rami e classi di attività economica - Italia Meridionale - Anno 1986	90
Tav. 5.5	- Ricavi correnti per rami e classi di attività economica - Italia Insulare - Anno 1986	91
Tav. 5.6	- Costi correnti e prodotto lordo per rami e classi di attività economica - Italia Nord-Occidentale - Anno 1986	91
Tav. 5.7	- Costi correnti e prodotto lordo per rami e classi di attività economica - Italia Nord-Orientale - Anno 1986	92
Tav. 5.8	- Costi correnti e prodotto lordo per rami e classi di attività economica - Italia Centrale - Anno 1986	92
Tav. 5.9	- Costi correnti e prodotto lordo per rami e classi di attività economica - Italia Meridionale - Anno 1986	93

Tav. 5.10 - Costi correnti e prodotto lordo per rami e classi di attività economica - Italia Insulare - Anno 1986	93
Tav. 5.11 - Spese per il personale e numero di addetti per rami e classi di attività economica - Italia Nord-Occidentale - Anno 1986	94
Tav. 5.12 - Spese per il personale e numero di addetti per rami e classi di attività economica - Italia Nord-Orientale - Anno 1986	94
Tav. 5.13 - Spese per il personale e numero di addetti per rami e classi di attività economica - Italia Centrale - Anno 1986	95
Tav. 5.14 - Spese per il personale e numero di addetti per rami e classi di attività economica - Italia Meridionale - Anno 1986	95
Tav. 5.15 - Spese per il personale e numero di addetti per rami e classi di attività economica - Italia Insulare - Anno 1986	96
Tav. 5.16 - Investimenti fissi lordi per rami e classi di attività economica - Italia Nord-Occidentale - Anno 1986	96
Tav. 5.17 - Investimenti fissi lordi per rami e classi di attività economica - Italia Nord-Orientale - Anno 1986	97
Tav. 5.18 - Investimenti fissi lordi per rami e classi di attività economica - Italia Centrale - Anno 1986	97
Tav. 5.19 - Investimenti fissi lordi per rami e classi di attività economica - Italia Meridionale - Anno 1986	98
Tav. 5.20 - Investimenti fissi lordi per rami e classi di attività economica - Italia Insulare - Anno 1986	98
Tav. 5.21 - Rapporti caratteristici e valori medi per rami e classi di attività economica - Italia Nord-Occidentale - Anno 1986	99
Tav. 5.22 - Rapporti caratteristici e valori medi per rami e classi di attività economica - Italia Nord-Orientale - Anno 1986	99
Tav. 5.23 - Rapporti caratteristici e valori medi per rami e classi di attività economica - Italia Centrale - Anno 1986	100
Tav. 5.24 - Rapporti caratteristici e valori medi per rami e classi di attività economica - Italia Meridionale - Anno 1986	100
Tav. 5.25 - Rapporti caratteristici e valori medi per rami e classi di attività economica - Italia Insulare - Anno 1986	101

CAPITOLO 6 - IMPRESE INDUSTRIALI, ARTIGIANE, DEL COMMERCIO, DEGLI ALBERGHI
E PUBBLICI ESERCIZI E DEI TRASPORTI - DATI REGIONALI

Tav. 6.1 - Valori medi e rapporti caratteristici per macrobranche e regioni - Anno 1986	103
---	-----

AVVERTENZE

Nelle tavole della presente pubblicazione sono adoperati i seguenti segni convenzionali:

Linea (-)

- a)* quando il fenomeno non esiste;
- b)* quando il fenomeno esiste e viene rilevato, ma i casi non si sono verificati.

Quattro puntini (....) : quando il fenomeno esiste, ma i dati non si conoscono per qualsiasi ragione.

Due puntini (..) : quando il fenomeno esiste ma i dati non sono pubblicati per il rispetto del segreto statistico.

PRESENTAZIONE

PREMESSA (*)

Nella presente pubblicazione sono riportati i risultati analitici della rilevazione sulla struttura e sui risultati economici delle piccole imprese dell'industria, del commercio, degli alberghi e pubblici esercizi e dei trasporti, eseguita dall'Istituto Centrale di Statistica con riferimento all'anno 1986.

Com'è noto, l'ISTAT effettua annualmente (dal 1951) una rilevazione che ha lo scopo di accertare le voci dei ricavi e dei costi delle imprese con venti e più addetti, voci necessarie per la determinazione del prodotto lordo e di altri aggregati da utilizzare per le valutazioni dei conti economici nazionali e della tavola intersettoriale dell'economia italiana.

L'indagine presso le imprese con meno di 20 addetti è stata effettuata con riferimento ai periodi 1951-54, 1963, 1979-80, 1983 e 1985: finora sono stati però pubblicati soltanto i risultati dell'indagine 1963 (1), 1983 (2) e 1985 (3).

1. Principali risultati dell'indagine

I dati contenuti nelle tavole della presente pubblicazione, analogamente a quanto fatto per il 1985, non sono stati riportati all'universo ma si riferiscono alle sole 15.413 imprese che hanno fornito risposte utilizzabili, pari al 41,3% del campione di imprese interpellate ed al 9,9% delle imprese, della fascia da 10-19 addetti, risultanti al VI Censimento Generale dell'industria, del commercio, dei servizi e dell'artigianato del 1981.

Per tener conto delle variazioni nel numero di addetti avvenute nel tempo e vista la difficoltà di quantificare i flussi di entrata e di uscita delle imprese nella classe di addetti 10-19, sono stati ampliati i limiti della classe stessa, prendendo in considerazione le imprese con un minimo di 8 addetti ed un

massimo di 23. Nelle singole tavole i diversi aggregati economici vengono presentati per ramo e classe di attività economica e per circoscrizione territoriale. Si fa presente inoltre che non sono state interessate all'indagine le imprese produttrici di «servizi alle imprese» e che le stesse, pur appartenenti alla classe di addetti 10-19, vengono interessate all'indagine annuale del prodotto lordo delle imprese con oltre 20 addetti.

Come già fatto per l'indagine relativa all'anno 1985 anche per il 1986 sono state elaborate alcune tabelle particolari, relative ai principali aggregati economici, i cui dati saranno analizzati al fine di fornire all'utente una prima visione sintetica dei risultati dell'indagine.

Il prospetto 1, nel quale sono riportati il numero di risposte utilizzate, il numero dei relativi addetti ed il grado di copertura rispetto al campione ed al censimento, mette in evidenza che il peso delle risposte al Nord è notevolmente maggiore del corrispondente del Sud. Infatti, le imprese del Nord che hanno fornito risposte valide rappresentano circa il 47% di quelle interpellate, mentre l'analoga percentuale dell'Italia meridionale e insulare scende a circa il 27%; di conseguenza le risposte del Nord rappresentano, rispetto al totale Italia, il 67% contro il 59% del campione e quelle del Sud e Isole il 13% contro il 20% circa del campione. Per l'Italia Centrale hanno risposto circa il 40% delle ditte interpellate e rispetto al totale nazionale sono state confermate le percentuali del campione e del Censimento.

Nell'ambito delle singole circoscrizioni territoriali, le percentuali delle risposte utilizzate rispetto al campione teorico risultano abbastanza variabili, se analizzate a livello di classi di attività economica, e precisamente:

— per l'Italia Nord-occidentale, che presenta una media generale pari al 45,3%, si passa dal 24,4% della classe «industrie dell'estrazione di minerali non metalliferi non energetici; torbiere» al 62,5% delle classi «ferrovie» e «trasporti aerei»;

— per l'Italia Nord-orientale, che presenta una media generale pari al 48,8%, si

(*) A cura di Mazzilli Donato Giovanni.

(1) ISTAT, il valore aggiunto delle imprese nell'anno 1963, Note e Relazioni n. 29, Roma 1966.

(2) ISTAT, Indagine sul prodotto lordo delle piccole imprese 1983, Collana d'informazione anno 1987 n. 14.

(3) ISTAT, prodotto lordo delle piccole imprese anno 1985, collana d'informazione anno 1989 n. 11.

Prospetto 1 - Risposte utilizzate e percentuali per circoscrizioni territoriali - Anno 1986

CIRCOSCRIZIONI TERRITORIALI	RISPOSTE UTILIZZATE				% SUL TOTALE ITALIA		
	Numero	Addetti	% sul		Risposte utilizzate	Campione teorico	Censimento 1981
			Campione	Censimento 1981			
Italia Nord-occidentale	5.758	79.887	45,3	10,8	37,4	34,1	34,3
Italia Nord-orientale	4.573	64.181	48,8	11,1	29,6	25,1	26,5
Italia Centrale	3.050	41.579	40,1	9,4	19,8	20,4	20,8
Italia Meridionale	1.381	18.946	27,0	6,7	9,0	13,7	13,2
Italia insulare	651	8.815	26,2	8,0	4,2	6,7	5,2
Italia	15.413	213.408	41,3	9,9	100,0	100,0	100,0

passa dal 19,5% della classe «industrie chimiche» all'83,3% della classe «comunicazioni»;

— per l'Italia centrale, che presenta una media generale pari al 40,1%, si passa dal 12,3% della classe «industrie dell'estrazione di minerali non metalliferi e non energetici; torbiere» all'80,0% della classe «ferrovie»;

— per l'Italia meridionale, che presenta una media generale pari al 27,0% si passa dal 5,0% della classe «trasporti marittimi e cabotaggio» al 50,0% delle classi «industria della produzione di fibre artificiali e sintetiche» e «comunicazioni»;

— per l'Italia insulare, che presenta una media generale pari al 26,2%, si passa dal 9,3% della classe «industrie delle calzature, articoli di abbigliamento e biancheria per la casa» al 66,7% della classe «industria della costruzione di strumenti e di apparecchi di precisione, medico chirurgici, ottici ed affini; orologeria».

La difformità di comportamento delle risposte, riscontrata tra le varie circoscrizioni territoriali, porta a modificare il loro peso sul totale Italia rispetto al campione teorico ed al censimento. Nell'Italia Nord-occidentale le imprese in esame, che al censimento rappresentavano il 34,3% del totale nazionale e nel campione teorico il 34,1%, nel campione utilizzato raggiungono il 37,4%. La maggiore differenza rispetto al censimento si riscontra nella classe di attività economica «trasporti aerei» (27,6% al censimento e 45,5% nel campione utilizzato); rispetto al campione teorico si riscontra nei «trasporti marittimi e cabotaggio» (29,5% nel campione teorico e 42,9% nel campione utilizzato). Nell'Italia Nord-orientale le imprese che al censimento rappresentavano il 26,5% e nel campione

teorico il 25,1%, nel campione utilizzato rappresentano il 29,6%. Le maggiori differenze si riscontrano per l'«industria della costruzione, installazione e riparazione di macchine per ufficio, di macchine e di impianti per l'elaborazione dei dati» le cui percentuali sono rispettivamente, 18,9%, 20,3% e 38,9%. Nell'Italia centrale, pur risultando stazionarie le percentuali sia al censimento (20,8%) che al campione teorico (20,4%) ed al campione utilizzato (19,8%), differenze consistenti si riscontrano nell'«industria dell'estrazione e preparazione di minerali metalliferi» le cui percentuali sono rispettivamente, 23,1%, 25% e 50%. Nell'Italia meridionale le imprese che al censimento rappresentavano il 13,2% e nel campione teorico il 13,7%, nel campione utilizzato scendono al 9,0%. Le maggiori differenze si riscontrano nei «trasporti marittimi e di cabotaggio» dove le percentuali sono rispettivamente, 26,7%, 32,8% e 7,1%. Nell'Italia insulare il 5,2% al censimento raggiunge il 6,7% nel campione teorico e scende al 4,2% nel campione utilizzato. Le maggiori differenze si verificano nella classe «ferrovie» per la quale le percentuali sono rispettivamente, 13,2%, 15,4% e 7,7%.

Nel prospetto 2 viene riportata una sintesi delle risposte utilizzate secondo le circoscrizioni territoriali e la remuneratività del margine operativo netto che, calcolato come differenza tra il valore aggiunto e la somma del costo del lavoro dipendente e degli ammortamenti, rappresenta in effetti la remunerazione del lavoro indipendente (prestazione degli imprenditori, familiari e coadiuvanti), del capitale e del fattore imprenditoriale.

E' opportuno precisare che sono state classificate tra le «remunerative» le imprese per le quali il pro-capite del margine operativo

Prospetto 2 - Risposte utilizzate per remuneratività e per circoscrizioni territoriali - Anno 1986

CIRCOSCRIZIONI TERRITORIALI	IMPRESE CON MARGINE OPERATIVO NETTO						TOTALE	
	REMUNERATIVO			NON REMUNERATIVO			Imprese	Addetti
	IMPRESE			IMPRESE				
	Numero	% sul totale	Addetti	Numero	% sul totale	Addetti		
Italia Nord-occidentale	5.341	92,8	74.442	417	7,2	5.445	5.758	79.887
Italia Nord-occidentale	4.148	90,7	58.727	425	9,3	5.454	4.573	64.181
Italia Centrale	2.755	90,3	37.804	295	9,7	3.775	3.050	41.579
Italia Meridionale	1.182	85,6	16.254	199	14,4	2.692	1.381	18.946
Italia insulare	556	85,4	7.608	95	14,6	1.207	651	8.815
Italia	13.982	90,7	194.835	1.431	9,3	18.573	15.413	213.408

netto per indipendente è risultato maggiore o uguale al costo del lavoro per dipendente (dirigenti, impiegati, operai ed apprendisti) e tra le «non remunerative» le altre per le quali, ovviamente, il confronto ha dato il risultato inverso.

L'analisi dei dati per circoscrizione mette in evidenza che l'Italia centrale si posiziona, con la percentuale del 90,3%, sui livelli nazionali e fa da netto spartiacque economico tra il Nord, dove le «remunerative» raggiungono il 91,8% ed il Sud e le Isole, in cui la percentuale scende all'85,5%; di conseguenza la percentuale delle imprese non remunerative nel Sud e nelle Isole (14,5%) risulta molto più elevata di quelle del Nord (8,2%).

Di seguito vengono analizzati i dati relativi alle imprese con margine operativo netto remunerativo, per circoscrizione territoriale e per rami e classi di attività economica (limitata per queste ultime alle sole classi con almeno 10 risposte utilizzate):

— l'Italia Nord-occidentale raggiunge il 92,8% e presenta il minimo (73,9%) nel «commercio all'ingrosso di materiali vari da recupero» ed il massimo (98,7%) nell'«industria della produzione e prima trasformazione dei metalli»;

— l'Italia Nord-orientale raggiunge il 90,7% con il minimo (68,8%) nelle «attività connesse ai trasporti» ed il massimo (97,8%) nella classe «industria della costruzione di strumenti e di apparecchi di precisione, medico chirurgici, ottici ed affini; orologeria»;

— l'Italia centrale raggiunge il 90,3% e presenta il minimo (79,2%) nell'«industria della costruzione di altri mezzi di trasporto» ed il massimo (97,3%) «nell'industria della costruzione di strumenti e di apparecchi di precisione; medico chirurgici, ottici ed affini; orologeria»;

— l'Italia meridionale raggiunge l'85,6% e presenta il minimo (71,4%) nelle «industrie delle pelli e del cuoio» ed il massimo (94,1%) nell'«industria dell'estrazione di minerali non metalliferi e non energetici; torbiere»;

— l'Italia insulare raggiunge l'85,4% e presenta il minimo (66,7%) negli «altri trasporti terrestri» ed il massimo (100%) nelle classi «industrie della carta; stampa ed editoria» e «industrie della gomma e dei manufatti in materie plastiche».

Al fine di una più idonea utilizzazione dei dati, si ritiene opportuno segnalare, a livello di circoscrizione territoriale, i rami di attività economica nei quali si concentra il maggior numero di risposte utilizzate con la relativa incidenza di imprese «remunerative»:

— il ramo «industrie manifatturiere alimentari, tessili, delle pelli e cuoio, dell'abbigliamento, del legno, mobilio e altre industrie manifatturiere», nell'Italia Nord-occidentale, rappresenta il 32,1% delle imprese utilizzate e presenta il 92,2% delle imprese «remunerative», mentre nell'Italia centrale le percentuali sono rispettivamente, il 37,7% ed il 90,3%;

— il ramo «commercio, pubblici esercizi e alberghi, riparazioni di beni di consumo e veicoli» nell'Italia Nord-orientale rappresenta il 33,3% delle imprese utilizzate ed il 90,1% delle imprese «remunerative»; per l'Italia meridionale le percentuali sono rispettivamente, il 43% e l'89,2%; nell'Italia insulare infine, il 48,2% e l'87,3%.

Nel prospetto 3 si riportano sinteticamente i dati relativi alle imprese classificate secondo classi di prodotto lordo.

Considerando i dati assoluti, 45 imprese

Prospetto 3 - Risposte utilizzate secondo le classi di prodotto lordo - Anno 1986

CLASSI DI PRODOTTO LORDO	INDUSTRIA		SERVIZI		TOTALE	
	Numero	%	Numero	%	Numero	%
Negativo	17	0,2	28	0,4	45	0,3
Da 0 a 3 milioni	-	-	6	0,1	6	..
Da 4 a 50 milioni	35	0,4	22	0,4	57	0,4
Da 51 a 100 milioni	82	0,9	39	0,6	121	0,8
Da 101 a 250 milioni	1.488	15,9	725	12,0	2.213	14,4
Da 251 a 500 milioni	4.221	45,0	2.401	39,8	6.622	43,0
Da 501 a 1000 milioni	2.834	30,2	2.166	35,9	5.000	32,4
Oltre 1000 milioni	699	7,4	650	10,8	1.349	8,7
Totale	9.376	100,0	6.037	100,0	15.413	100,0

(delle 15.413 utilizzate) nell'anno 1986 hanno avuto i ricavi inferiori ai costi per beni e servizi impiegati nel processo produttivo (prodotto lordo negativo); di queste: 17 svolgono attività produttiva di tipo industriale, 26 attività commerciali, 1 attività alberghiera ed 1 effettua trasporti aerei (1).

Passando ai dati relativi, nella fascia fino a 250 milioni ricadono il 17,4% delle imprese industriali ed il 13,5% di quelle dei servizi, con un pro-capite di prodotto lordo per addetto rispettivamente di 16,4 milioni e di 15,3 milioni. La classe 251-500 milioni è quella che comprende il maggior numero di risposte utilizzate; in essa si collocano il 45% delle imprese industriali con un prodotto lordo per addetto di 25 milioni ed il 39,8% delle imprese operanti nel commercio, trasporti e attività connesse ai trasporti, che presentano un prodotto lordo per addetto pari a 30 milioni. Le imprese industriali che superano i 501 milioni di prodotto lordo sono 3533 (pari al 37,6%) e quelle operanti nei servizi sono 2.816 (pari al 46,7%); esse hanno un prodotto lordo per addetto rispettivamente di 52 e 57,2 milioni.

Prima di passare all'esame dei prospetti n. 7 e n. 8, contenenti alcuni dati riassuntivi, a livello territoriale, sembra opportuno far presente che il modello utilizzato per la rilevazione, essendo destinato a piccole imprese generalmente prive di adeguate strutture amministrative, non permette di calcolare la produzione dell'anno, in quanto registra le giacenze iniziali e finali nel loro comples-

so senza distinzione tra beni da impiegare nel processo produttivo e beni di produzione dell'impresa destinati alla vendita. Pertanto il valore della produzione si fa coincidere con il totale dei ricavi, che si ottiene aggiungendo all'ammontare del fatturato (al netto dell'I-VA) l'aumento di giacenze tra la fine e l'inizio dell'esercizio produttivo.

Nel fatturato sono quindi comprese tutte le vendite effettuate dall'impresa e ciò non coincide perfettamente con la definizione di produzione adottata in sede di conti economici nazionali, secondo la quale si considerano reimpieghi le vendite tra imprese operanti nello stesso gruppo NACE-CLIO (2), le quali ultime sono da escludere dall'ammontare complessivo della produzione. Inoltre lo stesso fatturato ha contenuto differente a seconda che sia riferito a prodotti dell'impresa o a lavorazioni effettuate per conto terzi e può assumere diverso ammontare in relazione alle differenti qualità o destinazione di mercato (ad es. boutique o grandi magazzini) per lo stesso tipo di bene. Allo stesso modo il fatturato può assumere differente significato a seconda che sia riferito ad una impresa strutturata a ciclo di lavorazione continua o ad un'impresa specializzata nell'assemblaggio di parti staccate acquistate da altre imprese.

Ciò premesso, l'esame dei dati mette in evidenza che l'incidenza del prodotto lordo sul totale dei ricavi a livello nazionale, presenta il minimo (15,7%) nel ramo 6 «commercio, pubblici esercizi e alberghi; riparazioni di beni di consumo e di veicoli» ed il massimo (41,7%) nel ramo 5 «industrie delle

(1) Nelle tavole analitiche per classi di prodotto lordo (tavv. 2.6 e 3.6), il prodotto lordo relativo a tali imprese va letto come prodotto lordo negativo in quanto, per motivi meccanografici, non è stato possibile inserire il segno meno (-).

(2) EUROSTAT - Nomenclatures d'activité et des produits dans le cadre du SEC - mai 1971.

costruzioni e delle installazioni di impianti per l'edilizia». A livello territoriale il minimo è confermato nel ramo 6 per tutte le circoscrizioni, mentre il massimo (47,6%) risulta nel ramo 7 «Trasporti e comunicazioni» per l'Italia insulare.

In particolare, nell'ambito delle industrie estrattivo-manifatturiere l'incidenza del prodotto lordo sui ricavi rappresenta, a livello nazionale, il 26,6% nel ramo 4 «Industrie manifatturiere alimentari, tessili, delle pelli e cuoio, dell'abbigliamento, del legno, mobilio e altre industrie manifatturiere»; il 33,1% nel ramo 2 «Industrie estrattive - Industrie manifatturiere per la trasformazione dei minerali non energetici e prodotti derivati - Industrie chimiche»; il 39,3% nel ramo 3 «Industrie manifatturiere per la lavorazione e la trasformazione dei metalli; meccanica di precisione». A livello territoriale, il rapporto prodotto lordo a ricavi, varia per il ramo 2 dal 31,9% nel Centro al 35,3% nell'Italia Nord-orientale; per il ramo 3 dal 38,5% nel Meridione al 45,5% nelle Isole; per il ramo 4 la variabilità oscilla tra il 19,4% del Meridione ed il 28,7% dell'Italia Nord-occidentale.

La percentuale dei costi per servizi è abbastanza omogenea nei rami 2, 3 e 4 (rispettivamente 15,7%, 17,4% e 14,7%), mentre presenta il valore minimo nel ramo 6 (6,7%) ed il valore massimo nel ramo 7 (26,5%). La stessa percentuale a livello territoriale presenta un campo di variabilità più ampio per il ramo 4 (9,7% del Meridione e 19,3% dell'Italia centrale) e molto ristretto per il ramo 6 (6,2% del Meridione e dell'Italia Nord-orientale ed il 7,3% dell'Italia Nord-occidentale).

Il rapporto costi per materiali a ricavi risulta molto elevato nel ramo 6, che comprende il commercio, in quanto la voce di spesa «acquisto di merci destinate alla vendita» registra il valore di acquisto di tutti i prodotti commercializzati che notoriamente vengono rivenduti senza lavorazione alcuna; per lo stesso motivo, sempre nel ramo 6, risultano molto bassi gli analoghi rapporti calcolati per il prodotto lordo e per le spese di personale.

Il rapporto prodotto lordo a fatturato, risulta sistematicamente più elevato dell'analogo sui ricavi in quanto nel fatturato non è compreso l'aumento di giacenza, che come già detto viene incluso nel totale dei ricavi.

L'incidenza delle spese per il personale sul prodotto lordo presenta valori abbastan-

za omogenei a livello nazionale e nei vari rami di attività economica, con un campo di variazione compreso tra il 50,7% per il ramo 7, ed il 58,9% per il ramo 5, mentre a livello territoriale la variabilità è più ampia specialmente nel Meridione e nelle Isole.

Il prodotto lordo per addetto (1) a livello nazionale, varia dai 33,3 milioni nel ramo 5 ai 49,6 milioni nel ramo 7. A livello territoriale per il ramo 2 dai 31,6 milioni del Meridione, si passa ai 48,7 milioni dell'Italia Nord-occidentale; per il ramo 3 dai 28,2 milioni del Meridione ai 38,9 milioni dell'Italia Nord-occidentale; per il ramo 4 dai 23,9 milioni del Meridione ai 37,7 milioni dell'Italia Nord-orientale; per il ramo 5 dai 29,6 milioni delle Isole ai 36,1 milioni dell'Italia Nord-occidentale; per il ramo 6 dai 37,4 milioni del Meridione ai 46,9 milioni dell'Italia Nord-occidentale; per il ramo 7 dai 38,8 milioni del Meridione ai 53,2 milioni dell'Italia Nord-occidentale.

Gli investimenti per addetto a livello nazionale, presentano il valore pro-capite più elevato nel ramo 7 (7,4 milioni) ed il più basso nel ramo 5 (2,8 milioni) con un rapporto tra i due dati pari a 2,64; nelle circoscrizioni territoriali il valore massimo si registra nel ramo 7 (8,8 milioni), per l'Italia Nord-occidentale ed il minimo nel ramo 3 (1,2 milioni), per l'Italia insulare.

Le spese di personale per dipendente risultano abbastanza elevate nel ramo 7, con un pro-capite di 32,6 milioni, mentre presentano una certa omogeneità negli altri rami (dai 21,7 milioni nel ramo 4 si passa a 23,2 milioni nel ramo 6). Osservando gli stessi dati a livello di ripartizione si nota una accentuazione dei minimi nelle regioni meridionali ed insulari dovuta forse alla diffusa presenza di apprendisti e dipendenti con contratto di formazione ed alla maggiore fiscalizzazione degli oneri sociali.

Appare abbastanza evidente, osservando i dati, che le spese di personale per dipendente presentano un'elevata omogeneità di andamento con gli analoghi del prodotto lordo per addetto.

Per quanto riguarda l'analisi temporale dei dati, essa è possibile solo con le 2

(1) Nell'analizzare i dati relativi al fatturato per addetto, riportati nei prospetti 7 e 8, è da tener presente che, dato l'elevato grado di aggregazione, essi possono essere influenzati da una eterogenea composizione delle varie realtà produttive.

Prospetto 4 - Alcuni rapporti caratteristici e valori medi - Anni 1983, 1985 e 1986

RAMI DI ATTIVITÀ ECONOMICA	RAPPORTI PERCENTUALI						VALORI MEDI (milioni di lire)					
	PRODOTTO LORDO A FATTURATO			SPESE DI PERSONALE A PRODOTTO LORDO			PRODOTTO LORDO PER ADDETTO			SPESE DI PERSONALE PER DIPENDENTE		
	1983	1985	1986	1983	1985	1986	1983	1985	1986	1983	1985	1986
2. Ind. estrattive - Ind. manifatturiere per la trasformazione di minerali non energetici e prod. derivati - Ind. chimiche	36,4	33,9	33,8	44,9	47,0	50,9	33,5	42,8	42,1	17,6	23,2	24,6
3. Ind. manifatturiere per la lavorazione e la trasformazione dei metalli; meccanica di precisione	43,0	40,2	40,3	53,4	54,4	53,9	26,5	33,9	37,3	17,0	21,6	23,4
4. Ind. manifatturiere alimentari, tessuti, delle pelli e cuoio, dell'abbigliamento, del legno, mobilio e altre industrie manifatturiere	30,8	29,0	27,2	54,1	52,7	51,5	22,2	31,5	36,0	14,2	19,5	21,7
5. Ind. delle costruzioni e delle installazioni di impianti per l'edilizia	50,1	49,8	45,0	58,5	50,5	58,9	24,6	34,0	33,3	16,8	20,0	22,9
6. Commercio, pubblici esercizi e alberghi; riparazioni di beni di consumo e di veicoli	18,6	16,0	16,0	45,5	49,9	50,7	33,3	38,5	41,5	18,4	23,1	25,3
7. Trasporti e comunicazioni	36,1	34,8	35,6	58,2	52,5	56,8	35,2	47,5	49,6	25,5	30,0	32,6

precedenti indagini effettuate con riferimento agli anni 1983 e 1985.

Nel prospetto 4 si riportano alcuni dati messi a confronto, dall'esame dei quali risulta che il prodotto lordo a fatturato tra il 1983 ed il 1985 non presenta particolari variazioni solo nell'industria delle costruzioni, mentre in tutti gli altri rami si riscontra una accentuata diminuzione; tra il 1985 ed il 1986 invece, detto rapporto risulta stazionario nei rami 2, 3 e 6, in diminuzione nei rami 4 e 5 ed in aumento nel ramo 7. Complessivamente si può affermare che l'incremento delle spese per materie prime, materiali e servizi impiegati nei processi produttivi e per i beni acquistati e rivenduti senza trasformazione, risulta più elevato dell'incremento della remunerazione dei fattori produttivi: impresa, capitale e lavoro.

Il rapporto spese di personale a prodotto lordo è caratterizzato da una difformità di andamento molto accentuata: in diminuzione nei rami 4 e 7, stazionarie nei rami 3 e 5 ed in aumento nei rami 2 e 6. Per quanto riguarda detto rapporto è da tener presente che esso può essere influenzato dalla maggiore o minore presenza di imprese di tipo cooperativistico poiché, in esse, spesso le retribuzioni delle prestazioni dei soci risultano incorporate nel margine operativo netto.

L'incidenza sul prodotto lordo del margine operativo lordo, essendo il complemento del rapporto sopra menzionato, risulterà con un andamento esattamente contrario a quello delle spese di personale.

Il prodotto lordo per addetto evidenzia un generale incremento, che tra l'83 e l'86 va da +24,6% del ramo 6 al +62,2% del ramo 4, con una leggera flessione tra l'86 e l'85 nei rami 2 e 5. I rapporti tra i minimi ed i massimi nei tre anni risultano rispettivamente pari a 0,63, 0,66 e 0,73; pertanto si può affermare che esista una tendenza al restringimento del campo di variazione del prodotto lordo per addetto. Infine, le retribuzioni pro-capite hanno registrato un sensibile aumento, che varia tra il +27,8% ed il +52,8%. Il ramo 4, che nel 1983 presentava il valore minimo (14,2 milioni), è quello nel quale si nota il massimo incremento (52,8%); al contrario il ramo 7 che presentava il massimo valore (25,5 milioni) presenta l'incremento minimo (+27,8%). Poiché il rapporto percentuale tra il valore minimo ed il massimo passa dal 55,7% del 1983 al 65% del 1985 ed al 66,6% del 1986, tale andamento può essere interpretato come tendenza al restringimento della forbice tra i valori estremi delle retribuzioni medie unitarie.

2. Aspetti metodologici

2.1. Campo di osservazione

L'indagine ha interessato le imprese con un numero di addetti da 10 a 19 esercitanti un'attività industriale o artigianale nei settori ESTRATTIVO e CHIMICO (ramo 2),

MANIFATTURIERO (rami 3-4), delle COSTRUZIONI e delle INSTALLAZIONI DI IMPIANTI (ramo 5) oppure un'attività nei settori del COMMERCIO E PUBBLICI ESERCIZI (ramo 6) e dei TRASPORTI E COMUNICAZIONI (ramo 7) (a).

2.2 Unità di rilevazione

L'unità di rilevazione è l'«impresa», in quanto unità giuridico-economica, costituita dall'organizzazione dei fattori produttivi per la produzione di beni e servizi al fine di conseguire un profitto da parte dell'imprenditore.

2.3. Stima del prodotto lordo e variabili osservate

Lo scopo principale dell'indagine, come già detto nella premessa, è l'accertamento degli aggregati necessari per il calcolo del prodotto lordo relativo alle imprese operanti nella fascia di addetti 10 - 19. Pertanto i dati rilevati debbono soddisfare la seguente espressione:

$$PL = (F + G') - (A + G'' + P + I + S)$$

i cui simboli indicano:

- PL = Prodotto lordo dell'impresa
- F = Fatturato
- G' = Giacenze finali di prodotti finiti, semilavorati e di materie prime
- G'' = Giacenze iniziali di prodotti finiti, semilavorati e di materie prime
- A = Acquisto di materie prime ed altri prodotti
- P = Prestazioni e servizi vari forniti da altre imprese
- I = Imposte indirette
- S = Spese varie

Il prodotto lordo viene definito come l'incremento di valore che subisce l'insieme dei beni e servizi impiegati nel processo produttivo nel periodo di tempo considerato che, nel caso specifico, coincide con l'anno solare, per effetto dell'organizzazione della produzione da parte dell'impresa e viene calcolato come differenza fra ricavi e costi. Gli aggregati interessati sono i seguenti:

— *i ricavi correnti*: consistenti nel fattu-

rato per la vendita di merci, di prodotti e di servizi, per lavorazioni eseguite per conto terzi e per eventuali altre entrate (come commissioni, noleggi di macchinari, ecc.);

— *la consistenza delle giacenze*: all'inizio e alla fine dell'esercizio, calcolate ai prezzi medi dell'anno;

— *la spesa per merci e servizi*: consistente nell'acquisto di materie prime, merci, imballaggi, combustibili, carburanti, lubrificanti, energia elettrica, gas, acqua e per lavorazioni fatte eseguire da terzi;

— *le spese varie*: telefoniche, postali, provvigioni, commissioni, riscaldamento fornito da terzi, trasporti, magazzinaggio, facchinaggio, manutenzione ordinaria ed altre spese correnti effettuate per la produzione dell'anno;

— *i canoni per leasing finanziario*;

— *le imposte indirette esclusa l'IVA*.

La rilevazione raccoglie inoltre le seguenti informazioni:

— *il numero degli occupati*;

— *le ore di lavoro prestate da operai e apprendisti*;

— *gli acquisti di capitali fissi effettuati nell'anno*;

— *il valore di realizzo per la vendita di capitali fissi*;

— *le spese per affitti*;

— *le retribuzioni lorde*;

— *i contributi sociali*;

— *le indennità di licenziamento pagate nell'anno al personale cessato dal «servizio»*;

— *gli interessi passivi*;

— *gli importi dei premi pagati per assicurazione contro danni*;

— *le quote di accantonamento per l'ammortamento di capitali fissi*;

— *le quote di accantonamento per indennità di licenziamento e quiescenza maturate nell'anno dal personale in servizio*.

2.4. Base dell'indagine e raccolta dei dati

L'universo oggetto di rilevazione è costituito dalle imprese con 10 e più addetti esistenti nello «schedario informatizzato per le rilevazioni ordinarie (SIRIO)» e che partendo dalle imprese esistenti al censimento 1981, viene aggiornato sulla base dell'apposita indagine annuale effettuata con il modello ISTAT/IND/SK e di informazioni pervenute da altre fonti.

La rilevazione è stata effettuata con due

(a) ISTAT classificazione delle attività economiche Metodi e Norme, Serie C.N.B. maggio 1981.

Prospetto 5 - Imprese dell'universo, del campione teorico e del campione effettivo, per rami di attività economica e circoscrizioni territoriali - Numero - Anno 1986

RAMI DI ATTIVITÀ ECONOMICA, UNIVERSO E CAMPIONI	CIRCOSCRIZIONI TERRITORIALI					Italia
	Nord-Occ.	Nord-Or.	Centrale	Meridionale	Insulare	
2. Ind. estrattive - Ind. manifatturiere per la trasformazione di minerali non energetici e prod. derivati - Ind. chimiche						
- Universo	1.269	1.062	1.005	662	365	4.363
- Campione teorico	1.019	793	739	495	284	3.330
- Campione effettivo	313	257	180	91	63	904
3. Ind. manifatturiere per la lavorazione e la trasformazione dei metalli; meccanica di precisione						
- Universo	7.028	3.891	1.711	855	335	13.820
- Campione teorico	3.302	1.869	906	454	209	6.740
- Campione effettivo	1.388	866	333	133	51	2.771
4. Ind. manifatturiere alimentari, tessili, delle pelli e cuoio, dell'abbigliamento, del legno, mobilio e altre industrie manifatturiere						
- Universo	8.278	6.871	6.649	3.063	752	25.613
- Campione teorico	3.567	2.779	2.628	1.366	478	10.818
- Campione effettivo	1.851	1.489	1.149	379	126	4.994
5. Ind. delle costruzioni e delle installazioni di impianti per l'edilizia						
- Universo	3.238	3.006	2.165	2.469	875	11.753
- Campione teorico	502	466	337	384	148	1.837
- Campione effettivo	225	223	139	86	34	707
6. Commercio, pubblici esercizi e alberghi; riparazioni beni di consumo e di veicoli						
- Universo	5.902	5.027	4.037	3.138	1.711	19.815
- Campione teorico	3.584	3.019	2.555	2.045	1.158	12.361
- Campione effettivo	1.677	1.523	1.070	594	314	5.178
7. Trasporti e comunicazioni						
- Universo	869	535	507	453	247	2.611
- Campione teorico	737	451	436	378	210	2.212
- Campione effettivo	304	215	179	98	63	859
Totale						
Universo	26.584	20.392	16.074	10.640	4.285	77.975
Campione teorico	12.711	9.377	7.601	5.122	2.487	37.298
Campione effettivo	5.758	4.573	3.050	1.381	651	15.413

distinti modelli (inviati alle imprese per posta) e precisamente:

— modello ISTAT/IND/502, utilizzato per le imprese operanti nei settori dell'industria e dell'artigianato;

— modello ISTAT/IND/503, utilizzato per le imprese operanti nei settori del commercio e dei trasporti.

2.5. Formazione del campione

Ai fini della rilevazione, l'universo delle imprese è stato stratificato a livello delle cinque circoscrizioni territoriali (Nord-Occidentale, Nord-Orientale, Centrale, Meridionale e Insulare) e per classe di attività economica [raggruppamenti a due cifre (1)].

Poiché le classi di «ATECO» sono 38 (appartenenti ai rami 2,3,4,5, 6 e 7) si hanno

190 strati teorici; da ogni strato è stato estratto un campione teorico di imprese, sufficientemente numeroso per l'analisi delle stime e tale da tener conto delle prevedibili cadute che però sono risultate superiori al previsto. Infatti al campione teorico complessivo, pari a 37.298 unità rispetto ad un universo di 77.975 (tasso di campionamento medio: 47,8%), corrisponde un campione effettivo, costituito dall'insieme delle risposte pervenute e ritenute valide, di 15.413 imprese (19,7% dell'universo e 41,3% del campione teorico).

La distribuzione per rami di attività economica e circoscrizioni territoriali dell'universo, del campione teorico e di quello effettivo, è riportata nel prospetto 5. Nel prospetto 6, sempre per rami di attività economica e circoscrizioni territoriali, sono riportate le incidenze percentuali del campione teorico e del campione effettivo sul relativo universo

(1) ISTAT, classificazione delle attività economiche, Metodi e Norme Serie C n. 8 maggio 1981.

Prospetto 6 - Incidenze percentuali del campione teorico e del campione effettivo rispetto all'universo, per rami di attività economica e circoscrizioni territoriali - Anno 1986

RAMI DI ATTIVITÀ ECONOMICA, UNIVERSO E CAMPIONI	CIRCOSCRIZIONI TERRITORIALI					Italia
	Nord-Occ.	Nord-Or.	Centrale	Meridionale	Insulare	
2. Ind. estrattive - Ind. manifatturiere per la trasformazione di minerali non energetici e prod. derivati - Ind. chimiche						
- Universo	100,0	100,0	100,0	100,0	100,0	100,0
- Campione teorico	80,2	74,6	73,5	74,7	77,8	76,3
- Campione effettivo	24,6	24,1	17,9	13,7	17,2	20,7
3. Ind. manifatturiere per la lavorazione e la trasformazione dei metalli; meccanica di precisione						
- Universo	100,0	100,0	100,0	100,0	100,0	100,0
- Campione teorico	46,9	48,0	52,9	53,0	62,3	48,7
- Campione effettivo	19,7	22,2	19,4	15,5	15,2	20,0
4. Ind. manifatturiere alimentari, tessili, delle pelli e cuoio, dell'abbigliamento del legno, mobilio e altre industrie manifatturiere						
- Universo	100,0	100,0	100,0	100,0	100,0	100,0
- Campione teorico	43,0	40,4	39,5	44,5	63,5	42,2
- Campione effettivo	22,3	21,6	17,2	12,3	16,7	19,4
5. Ind. delle costruzioni e delle installazioni di impianti per l'edilizia						
- Universo	100,0	100,0	100,0	100,0	100,0	100,0
- Campione teorico	15,5	15,5	15,5	15,5	16,9	15,6
- Campione effettivo	6,9	7,4	6,4	3,4	3,8	6,0
6. Commercio, pubblici esercizi e alberghi; riparazioni beni di consumo e di veicoli						
- Universo	100,0	100,0	100,0	100,0	100,0	100,0
- Campione teorico	60,7	60,0	63,2	65,1	67,6	62,3
- Campione effettivo	28,4	30,2	26,5	18,9	18,3	26,1
7. Trasporti e comunicazioni						
- Universo	100,0	100,0	100,0	100,0	100,0	100,0
- Campione teorico	84,8	84,2	85,9	83,4	85,0	84,7
- Campione effettivo	34,9	40,1	35,3	21,6	25,5	32,8
Totale						
Universo	100,0	100,0	100,0	100,0	100,0	100,0
Campione teorico	47,8	45,9	47,2	48,1	58,0	47,8
Campione effettivo	21,6	22,4	18,9	12,9	15,1	19,7

dal quale sono state estratte le imprese interpellate.

Considerato l'accentuato fenomeno della nati-mortalità che le imprese rientranti nella fascia di addetti $10 \div 19$ hanno subito nell'intervallo di tempo trascorso dalla data del censimento e che ancora non è stato possibile quantificare nello schedario ISTAT (SIRIO), si è ritenuto opportuno non procedere al riporto all'universo dei dati rilevati con il campione effettivo. Attualmente sono in corso una serie di iniziative tendenti a ridefinire la totalità delle imprese oggetto della presente indagine e pertanto si prevede di poter effettuare i riporti all'universo a partire dall'indagine riferita all'anno 1988.

2.6. Revisione dei dati

L'esame di coerenza e di compatibilità dei dati contenuti nei questionari è risultato

abbastanza laborioso in quanto, successivamente alla revisione, le informazioni raccolte sono state sottoposte ad un controllo con l'utilizzazione di «griglie» di compatibilità. Dette «griglie» sono state costruite sulla base di opportuni rapporti calcolati tra i vari aggregati forniti dalle imprese, quali il prodotto lordo e gli investimenti per addetto, le spese di personale per dipendente, la percentuale del prodotto lordo sul fatturato ed altri rapporti che hanno permesso di dare un giudizio sull'attendibilità dei dati contenuti nei questionari.

3. Contenuto del volume

Le tavole contenute nel presente volume si articolano su sei parti e sono numerate con due cifre, la prima delle quali indica il capitolo e la seconda l'ordine progressivo

Prospetto 7 - Principali aggregati dei conti economici delle imprese con 8 ÷ 23 addetti, per rami di attività economica - Anno 1986

PRINCIPALI AGGREGATI	RAMI DI ATTIVITÀ ECONOMICA					
	Indus.estratti-ve,manifatt.,trasformaz. minerali,chi-miche	Indus.manifat-t,lavorazione metalli,mec-canica di precisione	Indus.manifat-talimentari, tessili, abbigliam,mobilio altre	Costruzio-ni,installazio-ni impianti edilizia	Commercio, pubbl.eserci-zi,alberghi,ri-par.beni cons. veicoli	Trasporti e comunica-zioni
CONTO DEL PRODOTTO LORDO (valori in milioni di lire)						
Ricavi	1.602.329	3.720.561	9.508.618	752.595	18.448.451	1.699.112
Costi per materiali	818.863	1.611.249	5.583.576	265.630	14.310.693	643.763
Costi per servizi	252.331	646.897	1.397.780	173.128	1.241.482	451.032
Prodotto lordo	531.135	1.462.415	2.527.262	313.837	2.896.276	604.317
di cui						
<i>Spese personale</i>	<i>270.440</i>	<i>788.375</i>	<i>1.301.278</i>	<i>184.915</i>	<i>1.469.195</i>	<i>343.264</i>
<i>Investimenti fissi</i>	<i>78.858</i>	<i>165.528</i>	<i>365.654</i>	<i>26.455</i>	<i>286.849</i>	<i>90.183</i>
ADDETTI (numero)						
Indipendenti	1.612	5.574	10.218	1.342	11.614	1.679
Dipendenti	11.013	33.659	59.978	8.091	58.113	10.516
Totale	12.625	39.233	70.196	9.433	69.727	12.195
INCIDENZA PERCENTUALE DEI COSTI E DEL PL SUL TOTALE RICAVI						
Ricavi	100	100	100	100	100	100
Costi per materiali	51,1	43,3	58,7	35,3	77,6	37,9
Costi per servizi	15,7	17,4	14,7	23,0	6,7	26,5
Prodotto lordo	33,1	39,3	26,6	41,7	15,7	35,6
di cui						
<i>Spese di personale</i>	<i>16,9</i>	<i>21,2</i>	<i>13,7</i>	<i>24,6</i>	<i>8,0</i>	<i>20,2</i>
<i>Investimenti fissi</i>	<i>4,9</i>	<i>4,4</i>	<i>3,8</i>	<i>3,5</i>	<i>1,6</i>	<i>5,3</i>
RAPPORTI CARATTERISTICI IN % E VALORI MEDI IN MILIONI DI LIRE						
Prodotto lordo a fatturato	33,8	40,3	27,2	45,0	16,0	35,6
Spese di personale a prodotto lordo	50,9	53,9	51,5	58,9	50,7	56,8
Fatturato per addetto	124,5	92,5	132,4	74,0	259,5	139,1
Prodotto lordo per addetto	42,1	37,3	36,0	33,3	41,5	49,6
Investimenti per addetto	6,2	4,2	5,2	2,8	4,1	7,4
Spese di personale per dipendente	24,6	23,4	21,7	22,9	25,3	32,6

nell'ambito del capitolo stesso. La distinzione dei capitoli è stata determinata secondo il carattere dei dati in esso contenuti, il riferimento territoriale e l'attività economica in cui operano le imprese del campione effettivo. Pertanto si ha che: nel capitolo 1 sono riportati i dati di carattere generale; nel capitolo 2 i dati nazionali relativi alle imprese industriali ed artigiane; nel capitolo 3 i dati nazionali delle imprese del commercio, degli alberghi e pubblici esercizi e dei trasporti; nel capitolo 4 i dati territoriali delle imprese industriali ed artigiane; nel capitolo 5 i dati territoriali delle imprese del commercio, alberghi e pubblici esercizi e dei trasporti; nel capitolo 6 alcuni valori medi e rapporti caratteristici per macrobranche, a livello regionale.

Le prime cinque tavole del capitolo 1 analizzano le imprese del campione effettivo, messe a raffronto con i dati del VI Censimento generale dell'industria, del commercio, dei servizi e dell'artigianato del 1981 e

con quelli del campione teorico; le ultime due tavole invece mettono in evidenza la remuneratività risultante dal campione effettivo ed il rapporto fra lavoratori dipendenti e totale addetti.

Le tavole contenute nei capitoli dal 2 al 5 riportano, per attività economica e per localizzazione territoriale, l'analisi del fatturato, l'incremento delle scorte, il totale dei ricavi, l'analisi dei costi, la diminuzione delle giacenze, il prodotto lordo, l'analisi delle spese per il personale dipendente, l'analisi degli addetti, l'analisi degli acquisti per capitali fissi effettuati nell'anno, il fatturato per addetto, il prodotto lordo per addetto, gli investimenti per addetto, le spese di personale per dipendente, il rapporto del prodotto lordo a fatturato ed il rapporto delle spese di personale a prodotto lordo.

In ciascuno dei due capitoli 2 e 3 sono riportate 2 tavole che presentano alcuni dati, oltre che per rami e classi di attività economica, anche per classi di prodotto lordo.

Prospetto 8 - Principali aggregati dei conti economici delle imprese con 8 ÷ 23 addetti, per rami di attività economica e per circoscrizioni territoriali - Anno 1986 (Valori in milioni di lire salvo diversa indicazione)

PRINCIPALI AGGREGATI	RAMI DI ATTIVITÀ ECONOMICA					
	Indus.estratti-ve,manifatt.,trasformaz.,minerali,chimiche	Indus.manifatt.;lavorazione metalli,mecanica di precisione	Indus.manifatt.;alimentari, tessili,abbigliam,mobilito altre	Costruzioni,installazioni impianti edilizia	Commercio pubbl.esercizi,alberghi,ripar.beni cons.veicoli	Trasporti e comunicazioni
ITALIA NORD-OCCIDENTALE						
Ricavi	663.278	1.958.302	3.262.133	261.259	6.953.606	728.550
Costi per materiali	345.302	859.816	1.836.644	93.070	5.381.231	299.822
Costi per servizi	103.189	342.420	489.528	59.615	505.692	197.883
Prodotto lordo	214.787	756.066	935.961	108.574	1.066.683	230.845
Altri costi:						
Spese personale	105.008	411.494	502.981	63.807	529.435	130.017
Investimenti fissi	30.444	78.181	134.229	9.107	93.190	38.187
Addetti (numero):						
Indipendenti	544	2.707	3.730	428	3.502	585
Dipendenti	3.866	16.748	22.179	2.582	19.261	3.756
Totale	4.410	19.455	25.909	3.010	22.763	4.341
ITALIA NORD-ORIENTALE						
Ricavi	408.437	1.184.945	3.110.562	231.253	4.903.565	400.178
Costi per materiali	194.748	507.334	1.910.692	83.985	3.814.397	142.504
Costi per servizi	69.318	213.027	401.936	51.115	304.472	95.928
Prodotto lordo	144.371	464.584	797.934	96.153	784.696	161.746
Altri costi:						
Spese personale	76.573	243.773	391.667	58.401	418.802	86.432
Investimenti fissi	21.871	59.945	120.731	8.390	87.644	24.164
Addetti (numero):						
Indipendenti	502	1.900	3.113	464	3.701	476
Dipendenti	3.146	10.644	18.070	2.486	16.997	2.682
Totale	3.648	12.544	21.183	2.950	20.698	3.158
ITALIA CENTRALE						
Ricavi	320.575	391.280	2.088.378	132.352	3.489.061	381.210
Costi per materiali	171.040	157.231	1.105.240	44.916	2.666.417	150.193
Costi per servizi	47.338	67.069	403.504	26.242	232.460	107.585
Prodotto lordo	102.197	166.980	579.634	61.194	590.184	123.432
Altri costi:						
Spese personale	51.898	89.700	299.947	36.573	300.979	71.810
Investimenti fissi	14.768	18.685	71.369	4.650	52.823	15.282
Addetti (numero):						
Indipendenti	330	626	2.373	272	2.288	310
Dipendenti	2.182	3.964	13.573	1.601	11.856	2.204
Totale	2.512	4.590	15.946	1.873	14.144	2.514
ITALIA MERIDIONALE						
Ricavi	119.530	140.407	819.121	87.587	2.039.358	111.110
Costi per materiali	62.547	67.553	581.128	32.356	1.614.711	26.522
Costi per servizi	18.124	18.846	79.403	21.604	126.947	33.485
Prodotto lordo	38.859	54.008	158.590	33.627	297.700	51.103
Altri costi:						
Spese personale	21.526	31.389	78.624	18.315	144.698	30.292
Investimenti fissi	6.354	7.854	28.834	2.599	37.072	7.259
Addetti (numero):						
Indipendenti	143	254	758	122	1.380	198
Dipendenti	1.088	1.662	4.656	996	6.570	1.119
Totale	1.231	1.916	5.414	1.118	7.950	1.317
ITALIA INSULARE						
Ricavi	90.509	45.627	228.424	40.144	1.062.861	78.064
Costi per materiali	45.226	19.315	149.872	11.303	833.937	24.722
Costi per servizi	14.362	5.535	23.409	14.552	71.911	16.151
Prodotto lordo	30.921	20.777	55.143	14.289	157.013	37.191
Altri costi:						
Spese personale	15.435	12.019	28.059	7.819	75.281	24.713
Investimenti fissi	5.421	863	10.491	1.709	16.120	5.291
Addetti (numero):						
Indipendenti	93	87	244	56	743	110
Dipendenti	731	641	1.500	426	3.429	755
Totale	824	728	1.744	482	4.172	865

Prospetto 8 segue - Principali aggregati dei conti economici delle imprese con 8 ÷ 23 addetti, per rami di attività economica e per circoscrizioni territoriali - Anno 1986 - (Principali rapporti caratteristici in % e valori medi in milioni di lire)

PRINCIPALI AGGREGATI	RAMI DI ATTIVITÀ ECONOMICA					
	Indus.estratti-ve,manifatt.,trasformaz.,minerali,chimiche	Indus.manifatt;lavorazione metalli,mec- canica di precisione	Indus.manifat- t;alimentari tessili,abbigliam,mobilito altre	Costruzio- ni,installazio- ni impianti edilizia	Commercio, pubbl.eserci- zi,alberghi,ri- par.beni cons. veicoli	Trasporti e comunica- zioni
ITALIA NORD-OCCIDENTALE						
Conto del prodotto lordo						
Ricavi	100	100	100	100	100	100
Costi per materiali	52,1	43,9	56,3	35,6	77,4	41,2
Costi per servizi	15,6	17,5	15,0	22,8	7,3	27,2
Prodotto lordo	32,4	38,6	28,7	41,6	15,3	31,7
di cui						
<i>Spese personale</i>	15,8	21,0	15,4	24,4	7,6	17,8
<i>Investimenti fissi</i>	4,6	4,0	4,1	3,5	1,3	5,2
ITALIA NORD-ORIENTALE						
Conto del prodotto lordo						
Ricavi	100	100	100	100	100	100
Costi per materiali	47,7	42,8	61,4	36,3	77,8	35,6
Costi per servizi	17,0	18,0	12,9	22,1	6,2	24,0
Prodotto lordo	35,3	39,2	25,7	41,6	16,0	40,4
di cui						
<i>Spese personale</i>	18,7	20,6	12,6	25,3	8,5	21,6
<i>Investimenti fissi</i>	5,4	5,1	3,9	3,6	1,8	6,0
ITALIA CENTRALE						
Conto del prodotto lordo						
Ricavi	100	100	100	100	100	100
Costi per materiali	53,4	40,2	52,9	33,9	76,4	39,4
Costi per servizi	14,8	17,1	19,3	19,8	6,7	28,2
Prodotto lordo	31,9	42,7	27,8	46,2	16,9	32,4
di cui						
<i>Spese personale</i>	16,2	22,9	14,4	27,6	8,6	18,8
<i>Investimenti fissi</i>	4,6	4,8	3,4	3,5	1,5	4,0
ITALIA MERIDIONALE						
Conto del prodotto lordo						
Ricavi	100	100	100	100	100	100
Costi per materiali	52,3	48,1	70,9	36,9	79,2	23,9
Costi per servizi	15,2	13,4	9,7	24,7	6,2	30,1
Prodotto lordo	32,5	38,5	19,4	38,4	14,6	46,0
di cui						
<i>Spese personale</i>	18,0	22,4	9,6	20,9	7,1	27,3
<i>Investimenti fissi</i>	5,3	5,6	3,5	3,0	1,8	6,5
ITALIA INSULARE						
Conto del prodotto lordo						
Ricavi	100	100	100	100	100	100
Costi per materiali	50,0	42,3	65,6	28,2	78,5	31,7
Costi per servizi	15,9	12,1	10,2	36,2	6,8	20,7
Prodotto lordo	34,2	45,5	24,1	35,6	14,8	47,6
di cui						
<i>Spese personale</i>	17,1	26,3	12,3	19,5	7,1	31,7
<i>Investimenti fissi</i>	6,0	1,9	4,6	4,3	1,5	6,8

Prospetto 8 segue - Principali aggregati dei conti economici delle imprese con 8 ÷ 23 addetti, per rami di attività economica e per circoscrizioni territoriali - Anno 1986 - (Principali rapporti caratteristici in % e valori medi in milioni di lire)

PRINCIPALI AGGREGATI	RAMI DI ATTIVITÀ ECONOMICA					
	Indus.estratti- ve,manifatt. ,trasformaz. minerali,chi- miche	Indus.manifat- t;lavorazione metalli,mec- canica di precisione	Indus.manifat- t,alimentari tessili,abbi- gliam,mobili altre	Costruzio- ni,installazio- ni impianti edilizia	Commercio, pubbl.eserci- zi,alberghi,ri- par.beni cons. veicoli	Trasporti e comunica- zioni
ITALIA NORD-OCCIDENTALE						
Prodotto lordo a fatturato	33,0	39,6	29,2	43,9	15,6	31,7
Spese di personale a prodotto lordo	48,9	54,4	53,7	58,8	49,6	56,3
Fatturato per addetto	147,5	98,2	123,5	82,2	299,9	167,5
Prodotto lordo per addetto	48,7	38,9	36,1	36,1	46,9	53,2
Investimenti per addetto	6,9	4,0	5,2	3,0	4,1	8,8
Spese di personale per dipendente	27,2	24,6	22,7	24,7	27,5	34,6
ITALIA NORD-ORIENTALE						
Prodotto lordo a fatturato	35,9	40,3	26,2	45,4	16,3	40,5
Spese di personale a prodotto lordo	53,0	52,5	49,1	60,7	53,4	53,4
Fatturato per addetto	110,4	92,0	143,8	71,8	232,9	126,5
Prodotto lordo per addetto	39,6	37,0	37,7	32,6	37,9	51,2
Investimenti per addetto	6,0	4,8	5,7	2,8	4,2	7,7
Spese di personale per dipendente	24,3	22,9	21,7	23,5	24,6	32,2
ITALIA CENTRALE						
Prodotto lordo a fatturato	32,4	43,7	28,4	49,8	17,3	32,4
Spese di personale a prodotto lordo	50,8	53,7	51,7	59,8	51,0	58,2
Fatturato per addetto	125,5	83,2	127,8	65,6	241,3	151,6
Prodotto lordo per addetto	40,7	36,4	36,3	32,7	41,7	49,1
Investimenti per addetto	5,9	4,1	4,5	2,5	3,7	6,1
Spese di personale per dipendente	23,8	22,6	22,1	22,8	25,4	32,6
ITALIA MERIDIONALE						
Prodotto lordo a fatturato	33,8	39,5	20,0	41,7	15,0	46,0
Spese di personale a prodotto lordo	55,4	58,1	49,6	54,5	48,6	59,3
Fatturato per addetto	93,3	71,4	146,7	72,1	250,4	84,3
Prodotto lordo per addetto	31,6	28,2	29,3	30,1	37,4	38,8
Investimenti per addetto	5,2	4,1	5,3	2,3	4,7	5,5
Spese di personale per dipendente	19,8	18,9	16,9	18,4	22,0	27,1
ITALIA INSULARE						
Prodotto lordo a fatturato	34,9	47,2	25,2	40,9	15,0	47,7
Spese di personale a prodotto lordo	49,9	57,8	50,9	54,7	47,9	66,4
Fatturato per addetto	107,6	60,4	125,7	72,4	250,1	90,2
Prodotto lordo per addetto	37,5	28,5	31,6	29,6	37,6	43,0
Investimenti per addetto	6,6	1,2	6,0	3,5	3,9	6,1
Spese di personale per dipendente	21,1	18,8	18,7	18,4	22,0	32,7

CAPITOLO 1 - DATI GENERALI

Tavola 1.1 - Imprese utilizzate e relativi addetti per rami e classi di attività economica e circoscrizioni territoriali - Anno 1986

RAMI E CLASSI DI ATTIVITÀ ECONOMICA	ITALIA NORD-OCCIDENTALE			ITALIA NORD-ORIENTALE		
	ADDETTI			ADDETTI		
	Imprese N.	N.	Media per Impresa	Imprese N.	N.	Media per Impresa
2 Industrie estrattive e manifatturiere dei minerali non energetici - Industrie chimiche	313	4.410	14,1	257	3.648	14,2
21 Estrazione e preparazione minerali metallurgici	-	-	-	-	-	-
22 Produzione e prima trasformazione metalli	75	1.075	14,3	19	268	14,1
23 Estrazione minerali non metalliferi e non energetici - Torbiere	41	595	14,5	43	627	14,6
24 Lavorazione minerali non metalliferi	97	1.339	13,8	159	2.232	14,0
25 Industrie chimiche	96	1.342	14,0	33	467	14,2
26 Produzione fibre artificiali e sintetiche	4	59	14,8	3	54	18,0
3 Industrie della trasformazione dei metalli	1.388	19.455	14,0	866	12.544	14,5
31 Costruzione prodotti in metallo	445	6.231	14,0	247	3.483	14,1
32 Costruzione e installazione macchine e materiale meccan.	400	5.670	14,2	283	4.190	14,8
33 Costruzione, installazione e riparazione macchine per ufficio e elaborazione dati	8	114	14,3	7	91	13,0
34 Costruzione, installazione e riparazione impianti e materiale elettrico e elettronico	303	4.177	13,8	147	2.134	14,5
35 Costruzione e montaggio autoveicoli	80	1.160	14,5	49	718	14,7
36 Costruzione altri mezzi di trasporto	45	624	13,9	44	632	14,4
37 Costruzione e riparazione di strumenti di precisione, medici, ottici, ecc.	107	1.479	13,8	89	1.296	14,6
4 Industrie della trasformazione dei prodotti agricoli - Altre industrie manifatturiere	1.851	25.908	14,0	1.489	21.183	14,2
41 Industrie alimentari di base	231	3.305	14,3	224	3.136	14,0
42 Zucchero, bevande, altri prodotti alimentari e tabacco	118	1.644	13,9	129	1.829	14,2
43 Industrie tessili	261	3.736	14,3	173	2.404	13,9
44 Industrie delle pelli e cuoio	80	1.106	13,8	79	1.115	14,1
45 Industria delle calzature, abbigliamento e biancheria	156	2.196	14,1	146	2.204	15,1
46 Industrie del legno e mobilio	223	3.022	13,6	312	4.217	13,5
47 Industria della carta e della stampa - Editoria	313	4.427	14,1	150	2.177	14,5
48 Industrie della gomma e della trasformazione di materie plastiche	243	3.384	13,9	155	2.370	15,3
49 Industrie manifatturiere diverse	226	3.088	13,7	121	1.731	14,3
5 Edilizia e genio civile	225	3.010	13,4	223	2.950	13,2
50 Edilizia e genio civile	225	3.010	13,4	223	2.950	13,2
6 Commercio pubblici esercizi e alberghi; riparazioni	1.677	22.763	13,6	1.523	20.698	13,6
61 Commercio ingrosso (escluso recupero)	506	6.990	13,8	365	4.990	13,7
62 Commercio ingrosso materiali recupero	23	308	13,4	22	311	14,1
63 Intermediari del commercio	73	959	13,1	19	267	14,1
64 Commercio minuto alimentari, abbigliamento, arredamento, farmacie	458	6.129	13,4	452	6.119	13,5
65 Commercio minuto veicoli, natanti, carburanti, libri, articoli vari	389	5.383	13,8	347	4.874	14,0
66 Pubblici esercizi e alberghi	109	1.458	13,4	152	1.964	12,9
67 Riparazioni	119	1.536	12,9	166	2.173	13,1
7 Trasporti e comunicazioni	304	4.341	14,3	215	3.158	14,7
71 Ferrovie	5	85	17,0	3	46	15,3
72 Altri trasporti terrestri	129	1.869	14,5	104	1.558	15,0
73 Trasporti fluviali lacuali lag.	3	50	16,7
74 Trasporti marittimi e cabotaggio	6	67	11,2	3	45	15,0
75 Trasporti aerei	5	83	16,6	-	-	-
76 Attività connesse ai trasporti	31	411	13,3	16	218	13,6
77 Intermediari dei trasporti	126	1.802	14,3	81	1.160	14,3
79 Comunicazioni	5	81	16,2
TOTALE	5.758	79.887	13,9	4.573	64.181	14,0

Tavola 1.1 segue - Imprese utilizzate e relativi addetti per rami e classi di attività economica e circoscrizioni territoriali - Anno 1986

RAMI E CLASSI DI ATTIVITÀ ECONOMICA	ITALIA CENTRALE			ITALIA MERIDIONALE		
	Imprese N.	ADDETTI		Imprese N.	ADDETTI	
		N.	Media per Impresa		N.	Media per Impresa
2 Industrie estrattive e manifatturiere dei minerali non energetici - Industrie chimiche	180	2.512	14,0	91	1.231	13,5
21 Estrazione e preparazione minerali metallurgici
22 Produzione e prima trasformazione metalli	10	148	14,8	7	91	13,0
23 Estrazione minerali non metalliferi e non energetici - Torbiere	21	287	13,7	17	226	13,3
24 Lavorazione minerali non metalliferi	118	1.655	14,0	56	762	13,6
25 Industrie chimiche	30	406	13,5	9	119	13,2
26 Produzione fibre artificiali e sintetiche	-	-	-	-	-	-
3 Industrie della trasformazione dei metalli	333	4.590	13,8	133	1.916	14,4
31 Costruzione prodotti in metallo	84	1.133	13,5	33	471	14,3
32 Costruzione e installazione macchine e materiale meccan.	96	1.327	13,8	36	481	13,4
33 Costruzione, installazione e riparazione macchine per ufficio e elaborazione dati
34 Costruzione, installazione e riparazione impianti e materiale elettrico e elettronico	82	1.181	14,4	31	468	15,1
35 Costruzione e montaggio autoveicoli	8	102	12,8	9	144	16,0
36 Costruzione altri mezzi di trasporto	24	341	14,2	13	197	15,2
37 Costruzione e riparazione di strumenti di precisione, medici, ottici, ecc.	37	479	12,9	10	140	14,0
4 Industrie della trasformazione dei prodotti agricoli - Altre industrie manifatturiere	1.149	15.946	13,9	379	5.414	14,3
41 Industrie alimentari di base	118	1.605	13,6	94	1.330	14,1
42 Zuccheri, bevande, altri prodotti alimentari e tabacco	70	990	14,1	54	748	13,9
43 Industrie tessili	200	2.804	14,0	28	414	14,8
44 Industrie delle pelli e cuoio	131	1.780	13,6	28	412	14,7
45 Industria delle calzature, abbigliamento e biancheria	112	1.554	13,9	36	548	15,2
46 Industrie del legno e mobilio	195	2.642	13,5	61	844	13,8
47 Industria della carta e della stampa - Editoria	130	1.784	13,7	35	506	14,5
48 Industrie della gomma e della trasformazione di materie plastiche	73	1.040	14,2	25	368	14,7
49 Industrie manifatturiere diverse	120	1.747	14,6	18	244	13,6
5 Edilizia e genio civile	139	1.873	13,5	86	1.118	13,0
50 Edilizia e genio civile	139	1.873	13,5	86	1.118	13,0
6 Commercio pubblici esercizi e alberghi; riparazioni	1.070	14.144	13,2	594	7.950	13,4
61 Commercio ingrosso (escluso recupero)	205	2.790	13,6	134	1.853	13,8
62 Commercio ingrosso materiali recupero	13	152	11,7	6	70	11,7
63 Intermediari del commercio	33	448	13,6	9	118	13,1
64 Commercio minuto alimentari, abbigliamento, arredamento; farmacie	368	4.799	13,0	200	2.556	12,8
65 Commercio minuto veicoli, natanti, carburanti, libri, articoli vari	239	3.197	13,4	153	2.130	13,9
66 Pubblici esercizi e alberghi	120	1.595	13,3	49	667	13,6
67 Riparazioni	92	1.163	12,6	43	556	12,9
7 Trasporti e comunicazioni	179	2.514	14,0	98	1.317	13,4
71 Ferrovie	4	47	11,8	-	-	-
72 Altri trasporti terrestri	72	961	13,3	60	812	13,5
73 Trasporti fluviali lacuali lag.	-	-	-	-	-	-
74 Trasporti marittimi e cabotaggio	-	-	-	-	-	-
75 Trasporti aerei	5	72	14,4	-	-	-
76 Attività connesse ai trasporti	18	253	14,1	8	108	13,5
77 Intermediari dei trasporti	73	1.076	14,7	26	346	13,3
79 Comunicazioni	5	80	16,0	3	41	13,7
TOTALE	3.050	41.579	13,6	1.381	18.946	13,7

Tavola 1.1 segue - Imprese utilizzate e relativi addetti per rami e classi di attività economica e circoscrizioni territoriali - Anno 1986

RAMI E CLASSI DI ATTIVITÀ ECONOMICA	ITALIA INSULARE			TOTALE ITALIA		
	Imprese N.	ADDETTI		Imprese N.	ADDETTI	
		N.	Media per Impresa		N.	Media per Impresa
2 Industrie estrattive e manifatturiere dei minerali non energetici - Industrie chimiche	63	824	13,1	904	12.625	14,0
21 Estrazione e preparazione minerali metallurgici	-	-	-
22 Produzione e prima trasformazione metalli	-	-	-	111	1.582	14,3
23 Estrazione minerali non metalliferi e non energetici - Torbiere	15	196	13,1	137	1.931	14,1
24 Lavorazione minerali non metalliferi	40	510	12,8	470	6.498	13,8
25 Industrie chimiche	8	118	14,8	176	2.452	13,9
26 Produzione fibre artificiali e sintetiche	-	-	-	8	136	17,0
3 Industrie della trasformazione dei metalli	51	728	14,3	2.771	39.233	14,2
31 Costruzione prodotti in metallo	17	234	13,8	826	11.552	14,0
32 Costruzione e installazione macchine e materiale meccan.	13	215	16,5	828	11.883	14,4
33 Costruzione, installazione e riparazione macchine per ufficio e elaborazione dati	-	-	-	18	247	13,7
34 Costruzione, installazione e riparazione impianti e materiale elettrico e elettronico	10	133	13,3	573	8.093	14,1
35 Costruzione e montaggio autoveicoli	147	2.139	14,6
36 Costruzione altri mezzi di trasporto	6	82	13,7	132	1.876	14,2
37 Costruzione e riparazione di strumenti di precisione, medici, ottici, ecc.	4	49	12,3	247	3.443	13,9
4 Industrie della trasformazione dei prodotti agricoli - Altre industrie manifatturiere	126	1.744	13,8	4.994	70.195	14,1
41 Industrie alimentari di base	40	556	13,9	707	9.932	14,0
42 Zucchero, bevande, altri prodotti alimentari e tabacco	18	252	14,0	389	5.463	14,0
43 Industrie tessili	10	125	12,5	672	9.483	14,1
44 Industrie delle pelli e cuoio	-	-	-	318	4.413	13,9
45 Industria delle calzature, abbigliamento e biancheria	4	68	17,0	454	6.570	14,5
46 Industrie del legno e mobilio	20	269	13,5	811	10.994	13,6
47 Industria della carta e della stampa - Editoria	12	156	13,0	640	9.050	14,1
48 Industrie della gomma e della trasformazione di materie plastiche	14	211	15,1	510	7.373	14,5
49 Industrie manifatturiere diverse	8	107	13,4	493	6.917	14,0
5 Edilizia e genio civile	34	482	14,2	707	9.433	13,3
50 Edilizia e genio civile	34	482	14,2	707	9.433	13,3
6 Commercio pubblici esercizi e alberghi; riparazioni	314	4.172	13,3	5.178	69.727	13,5
61 Commercio ingrosso (escluso recupero)	79	1.072	13,6	1.289	17.695	13,7
62 Commercio ingrosso materiali recupero	-	-	-	64	841	13,1
63 Intermediari del commercio	10	125	12,5	144	1.917	13,3
64 Commercio minuto alimentari, abbigliamento, arredamento, farmacie	96	1.280	13,3	1.574	20.883	13,3
65 Commercio minuto veicoli, natanti, carburanti, libri, articoli vari	88	1.164	13,2	1.216	16.748	13,8
66 Pubblici esercizi e alberghi	20	268	13,4	450	5.952	13,2
67 Riparazioni	21	263	12,5	441	5.691	12,9
7 Trasporti e comunicazioni	63	865	13,7	859	12.195	14,2
71 Ferrovie	13	197	15,2
72 Altri trasporti terrestri	30	414	13,8	395	5.614	14,2
73 Trasporti fluviali lacuali lag.	-	-	-	4	58	14,5
74 Trasporti marittimi e cabotaggio	14	183	13,1
75 Trasporti aerei	11	172	15,6
76 Attività connesse ai trasporti	9	117	13,0	82	1.107	13,5
77 Intermediari dei trasporti	20	262	13,1	326	4.646	14,3
79 Comunicazioni	-	-	-	14	218	15,6
TOTALE	651	8.815	13,5	15.413	213.408	13,8

Tavola 1.2 - Percentuali delle risposte utilizzate rispetto al censimento 1981 (a) per rami e classi di attività economica e circoscrizioni territoriali - Anno 1986

RAMI E CLASSI DI ATTIVITÀ ECONOMICA	Italia Nord-Occidentale	Italia Nord-Orientale	Italia Centrale	Italia Meridionale	Italia Insulare	Totale Italia
2 Industrie estrattive e manifatturiere dei minerali non energetici - Industrie chimiche	12,7	12,8	10,1	7,5	10,2	11,2
21 Estrazione e preparazione minerali metallurgici	-	-	33,3	25,0	-	15,4
22 Produzione e prima trasformazione metalli	20,0	17,6	16,7	12,3	-	18,0
23 Estrazione minerali non metalliferi e non energetici - Torbiere	13,6	15,1	7,2	7,7	11,6	11,2
24 Lavorazione minerali non metalliferi	9,6	12,4	10,1	7,2	9,7	10,1
25 Industrie chimiche	12,9	10,2	11,8	6,0	13,1	11,5
26 Produzione fibre artificiali e sintetiche	22,2	60,0	-	50,0	-	30,8
3 Industrie della trasformazione dei metalli	10,4	11,4	10,0	8,2	8,2	10,5
31 Costruzione prodotti in metallo	6,5	6,5	5,2	3,7	5,1	6,2
32 Costruzione e installazione macchine e materiale meccan.	11,9	13,6	12,9	12,4	11,3	12,6
33 Costruzione, installazione e riparazione macchine per ufficio e elaborazione dati	9,4	21,2	8,0	4,8	-	10,3
34 Costruzione, installazione e riparazione impianti e materiale elettrico e elettronico	14,0	14,9	13,1	10,7	10,1	13,8
35 Costruzione e montaggio autoveicoli	22,5	21,5	9,4	17,6	5,6	19,9
36 Costruzione altri mezzi di trasporto	23,2	24,7	26,1	28,9	18,2	24,4
37 Costruzione e riparazione di strumenti di precisione, medici, ottici, ecc.	25,4	32,4	26,4	20,0	33,3	27,5
4 Industrie della trasformazione dei prodotti agricoli - Altre industrie manifatturiere	11,9	11,7	9,0	6,6	8,6	10,4
41 Industrie alimentari di base	23,0	22,9	17,0	11,4	11,7	18,4
42 Zucchero, bevande, altri prodotti alimentari e tabacco	27,9	37,4	29,0	19,9	15,1	27,8
43 Industrie tessili	8,9	9,8	8,4	5,8	9,9	8,8
44 Industrie delle pelli e cuoio	18,0	14,7	14,3	7,9	-	14,1
45 Industria delle calzature, abbigliamento e biancheria	4,4	4,0	2,6	1,7	1,7	3,3
46 Industrie del legno e mobilio	9,1	9,9	9,0	6,3	5,3	8,9
47 Industria della carta e della stampa - Editoria	14,3	15,1	12,2	9,7	8,6	13,5
48 Industrie della gomma e della trasformazione di materie plastiche	14,7	17,8	15,0	7,8	13,6	14,9
49 Industrie manifatturiere diverse	26,1	27,9	23,6	17,6	20,5	25,3
5 Edilizia e genio civile	3,2	3,4	3,0	1,8	2,1	2,9
50 Edilizia e genio civile	3,2	3,4	3,0	1,8	2,1	2,9
6 Commercio pubblici esercizi e alberghi; riparazioni	12,6	13,4	11,9	9,4	9,3	12,0
61 Commercio ingrosso (escluso recupero)	9,5	10,0	8,4	7,1	8,4	9,0
62 Commercio ingrosso materiali recupero	23,7	38,6	19,1	18,8	-	24,7
63 Intermediari del commercio	20,1	12,0	16,9	8,0	13,9	16,0
64 Commercio minuto alimentari, abbigliamento, arredamento;farmacie	17,0	18,9	16,7	12,7	9,4	15,9
65 Commercio minuto veicoli, natanti, carburanti, libri, articoli vari	24,9	28,4	21,2	17,4	18,8	23,1
66 Pubblici esercizi e alberghi	5,3	5,7	5,7	3,8	3,2	5,2
67 Riparazioni	10,2	13,6	11,2	8,4	8,7	11,1
7 Trasporti e comunicazioni	17,0	19,0	18,4	12,2	15,2	16,8
71 Ferrovie	38,5	37,5	66,7	-	20,0	34,2
72 Altri trasporti terrestri	12,8	15,4	14,0	11,5	12,2	13,3
73 Trasporti fluviali lacuali lag.	-	27,3	-	-	-	33,3
74 Trasporti marittimi e cabotaggio	15,4	25,0	22,2	3,6	11,8	13,3
75 Trasporti aerei	62,5	-	29,4	-	-	37,9
76 Attività connesse ai trasporti	20,7	24,2	18,9	11,8	23,1	19,6
77 Intermediari dei trasporti	22,6	23,3	23,0	14,9	19,0	21,7
79 Comunicazioni	12,5	45,5	31,3	50,0	-	31,8
TOTALE	10,8	11,1	9,4	6,7	8,0	9,9

(a) 6° Censimento generale dell'industria, del commercio, dei servizi e dell'artigianato del 26 ottobre 1981.

Tavola 1.3 - Percentuali delle risposte utilizzate rispetto al campione teorico per rami e classi di attività economica e circoscrizioni territoriali - Anno 1986

RAMI E CLASSI DI ATTIVITÀ ECONOMICA	Italia Nord-Occidentale	Italia Nord-Orientale	Italia Centrale	Italia Meridionale	Italia Insulare	Totale Italia
2 Industrie estrattive e manifatturiere dei minerali non energetici - Industrie chimiche	30,7	32,4	24,4	18,4	22,2	27,1
21 Estrazione e preparazione minerali metallurgici	-	-	50,0	25,0	-	25,0
22 Produzione e prima trasformazione metalli	36,6	32,8	27,0	18,9	-	32,2
23 Estrazione minerali non metalliferi e non energetici - Torbiere	24,4	27,2	12,3	14,8	19,2	19,9
24 Lavorazione minerali non metalliferi	36,5	39,3	30,8	22,0	24,8	32,0
25 Industrie chimiche	25,9	19,5	20,7	11,0	22,2	21,9
26 Produzione fibre artificiali e sintetiche	50,0	-	-	50,0	-	57,1
3 Industrie della trasformazione dei metalli	42,0	46,3	36,8	29,3	24,4	41,1
31 Costruzione prodotti in metallo	43,7	45,3	36,1	23,2	24,6	41,2
32 Costruzione e installazione macchine e materiale meccan.	43,4	50,1	44,0	35,3	26,5	44,6
33 Costruzione, installazione e riparazione macchine per ufficio e elaborazione dati	27,6	58,3	28,6	14,3	-	30,5
34 Costruzione, installazione e riparazione impianti e materiale elettrico e elettronico	37,1	37,5	30,3	24,2	17,5	34,4
35 Costruzione e montaggio autoveicoli	38,6	41,5	15,7	42,9	14,3	36,4
36 Costruzione altri mezzi di trasporto	41,7	46,3	50,0	44,8	35,3	44,4
37 Costruzione e riparazione di strumenti di precisione, medici, ottici, ecc.	53,0	62,7	47,4	40,0	66,7	54,5
4 Industrie della trasformazione dei prodotti agricoli - Altre industrie manifatturiere	51,9	53,6	43,7	27,7	26,4	46,2
41 Industrie alimentari di base	56,9	61,4	47,4	28,7	27,0	47,3
42 Zucchero, bevande, altri prodotti alimentari e tabacco	54,9	62,3	56,0	38,6	27,7	51,7
43 Industrie tessili	46,5	52,7	42,6	25,9	27,0	44,7
44 Industrie delle pelli e cuoio	51,0	43,4	43,8	23,9	-	41,8
45 Industria delle calzature, abbigliamento e biancheria	38,2	34,9	24,1	16,2	9,3	29,2
46 Industrie del legno e mobilio	53,1	58,6	51,9	33,0	26,0	51,0
47 Industria della carta e della stampa - Editoria	57,0	56,4	49,6	32,4	28,6	52,2
48 Industrie della gomma e della trasformazione di materie plastiche	55,2	60,3	52,5	23,1	35,9	51,9
49 Industrie manifatturiere diverse	55,0	54,0	49,4	36,0	38,1	51,9
5 Edilizia e genio civile	44,8	47,9	41,2	22,4	23,0	38,5
50 Edilizia e genio civile	44,8	47,9	41,2	22,4	23,0	38,5
6 Commercio pubblici esercizi e alberghi; riparazioni	46,8	50,4	41,9	29,0	27,1	41,9
61 Commercio ingrosso (escluso recupero)	54,8	55,2	46,8	36,7	36,2	49,5
62 Commercio ingrosso materiali recupero	59,0	68,8	50,0	40,0	-	55,7
63 Intermediari del commercio	49,0	45,2	41,8	24,3	28,6	42,1
64 Commercio minuto alimentari, abbigliamento, arredamento, farmacie	43,0	46,9	42,2	26,6	20,7	38,2
65 Commercio minuto veicoli, natanti, carburanti, libri, articoli vari	50,2	57,8	42,0	31,2	37,3	45,5
66 Pubblici esercizi e alberghi	34,9	38,6	35,3	21,8	17,5	32,5
67 Riparazioni	37,2	50,8	40,0	26,7	23,6	39,1
7 Trasporti e comunicazioni	41,2	47,7	41,1	25,9	30,0	38,8
71 Ferrovie	62,5	75,0	80,0	-	25,0	50,0
72 Altri trasporti terrestri	37,7	47,3	35,5	27,6	27,0	36,1
73 Trasporti fluviali lacuali lag.	-	75,0	-	-	-	80,0
74 Trasporti marittimi e cabotaggio	33,3	37,5	50,0	5,0	18,2	23,0
75 Trasporti aerei	62,5	-	55,6	-	-	57,9
76 Attività connesse ai trasporti	43,1	55,2	36,0	22,9	42,9	39,6
77 Intermediari dei trasporti	44,4	45,3	46,8	27,4	32,8	42,1
79 Comunicazioni	25,0	83,3	55,6	50,0	-	53,8
TOTALE	45,3	48,8	40,1	27,0	26,2	41,3

Tavola 1.4 - Universo e campioni delle imprese, per rami e classi di attività economica e circoscrizioni territoriali (a) - Distribuzione percentuale per circoscrizioni territoriali - Anno 1986

RAMI E CLASSI DI ATTIVITÀ ECONOMICA	Italia Nord- Occi- dentale	Italia Nord- Orien- tale	Italia Cen- trale	Italia Meri- dionale	Italia Insu- lare	Totale Italia
CAMPIONI E UNIVERSO						
2 INDUSTRIE ESTRATTIVE E MANIFATTURIERE DEI MINERALI NON ENERGETICI - INDUSTRIE CHIMICHE						
Campione utilizzato	34,6	28,4	19,9	10,1	7,0	100
Campione teorico	30,6	23,8	22,2	14,9	8,5	100
Censimento 1981	30,4	24,9	22,1	15,0	7,7	100
21 Estrazione e preparazione minerali metalliferi						
Campione utilizzato	-	-	50,0	50,0	-	100
Campione teorico	12,5	-	25,0	50,0	12,5	100
Censimento 1981	7,7	23,1	23,1	30,8	15,4	100
22 Produzione e prima trasformazione metalli						
Campione utilizzato	67,6	17,1	9,0	6,3	-	100
Campione teorico	59,4	16,8	10,7	10,7	2,3	100
Censimento 1981	60,9	17,5	9,7	9,3	2,6	100
23 Estrazione minerali non metalliferi e non ener- getici; torbiere						
Campione utilizzato	29,9	31,4	15,3	12,4	10,9	100
Campione teorico	24,3	22,9	24,8	16,7	11,3	100
Censimento 1981	24,5	23,1	23,8	18,0	10,5	100
24 Lavorazione minerali non metalliferi						
Campione utilizzato	20,6	33,8	25,1	11,9	8,5	100
Campione teorico	18,1	27,6	26,1	17,3	11,0	100
Censimento 1981	21,8	27,6	25,2	16,6	8,8	100
25 Industrie chimiche						
Campione utilizzato	54,5	18,8	17,0	5,1	4,5	100
Campione teorico	46,2	21,0	18,1	10,2	4,5	100
Censimento 1981	48,5	21,1	16,6	9,8	4,0	100
26 Produzione fibre artificiali e sintetiche						
Campione utilizzato	50,0	37,5	-	12,5	-	100
Campione teorico	57,1	21,4	7,1	14,3	-	100
Censimento 1981	69,2	19,2	3,8	7,7	-	100
3 INDUSTRIE DELLA TRASFORMAZIONE DEI ME- TALLI						
Campione utilizzato	50,1	31,3	12,0	4,8	1,8	100
Campione teorico	49,0	27,7	13,4	6,7	3,1	100
Censimento 1981	50,4	28,5	12,5	6,2	2,3	100
31 Costruzione prodotti in metallo						
Campione utilizzato	53,9	29,9	10,2	4,0	2,1	100
Campione teorico	50,7	27,2	11,6	7,1	3,4	100
Censimento 1981	50,7	28,2	12,0	6,6	2,5	100
32 Costruzione e installazione macchine						
Campione utilizzato	48,3	34,2	11,6	4,3	1,6	100
Campione teorico	49,6	30,5	11,8	5,5	2,6	100
Censimento 1981	50,9	31,6	11,3	4,4	1,7	100
33 Costruzione, installazione e riparazione macchi- ne per ufficio e elaborazione dati						
Campione utilizzato	44,4	38,9	11,1	5,6	-	100
Campione teorico	49,2	20,3	11,9	11,9	6,8	100
Censimento 1981	48,6	18,9	14,3	12,0	6,3	100
34 Costruzione, installazione e riparazione impianti e materiale elettrico e elettronico						
Campione utilizzato	52,9	25,7	14,3	5,4	1,7	100
Campione teorico	49,1	23,5	16,3	7,7	3,4	100
Censimento 1981	51,9	23,6	15,1	7,0	2,4	100
35 Costruzione e montaggio autoveicoli						
Campione utilizzato	54,4	33,3	5,4	6,1	0,7	100
Campione teorico	51,2	29,2	12,6	5,2	1,7	100
Censimento 1981	48,2	30,9	11,5	6,9	2,4	100
36 Costruzione altri mezzi di trasporto						
Campione utilizzato	34,1	33,3	18,2	9,8	4,5	100
Campione teorico	36,4	32,0	16,2	9,8	5,7	100
Censimento 1981	35,8	32,8	17,0	8,3	6,1	100
37 Costruzione e riparazione di strumenti di preci- sione, medici, ottici, ecc.						
Campione utilizzato	43,3	36,0	15,0	4,0	1,6	100
Campione teorico	44,6	31,3	17,2	5,5	1,3	100
Censimento 1981	46,9	30,6	15,6	5,6	1,3	100

(a) I dati dell'universo si riferiscono al 6° censimento generale dell'industria, del commercio, dei servizi e dell'artigianato del 26 ottobre 1981; i campioni, utilizzati e teorici, si riferiscono al 1986.

Tavola 1.4 segue - Universo e campioni delle imprese, per rami e classi di attività economica e circoscrizioni territoriali (a) - Distribuzione percentuale per circoscrizioni territoriali - Anno 1986

RAMI E CLASSI DI ATTIVITÀ ECONOMICA	Italia Nord- Occi- dentale	Italia Nord- Orien- tale	Italia Cen- trale	Italia Meri- dionale	Italia Insu- lare	Totale Italia
CAMPIONI E UNIVERSO						
4 INDUSTRIE MENIFATTURIERE ALIMENTARI, TESSILI, PELLI E CUIOIO, ABBIGLIAMENTO, LEGNO, MOBILIO E ALTRE						
Campione utilizzato	37,1	29,8	23,0	7,6	2,5	100
Campione teorico	33,0	25,7	24,3	12,6	4,4	100
Censimento 1981	32,2	26,4	26,4	12,0	3,0	100
41 Industrie alimentari di base						
Campione utilizzato	32,7	31,7	16,7	13,3	5,7	100
Campione teorico	27,1	24,4	16,6	21,9	9,9	100
Censimento 1981	26,1	25,4	18,0	21,5	8,9	100
42 Industrie zucchero, bevande, altri prodotti alimentari e tabacco						
Campione utilizzato	30,3	33,2	18,0	13,9	4,6	100
Campione teorico	28,6	27,5	16,6	18,6	8,6	100
Censimento 1981	30,2	24,6	17,2	19,4	8,5	100
43 Industrie tessili						
Campione utilizzato	38,8	25,7	29,8	4,2	1,5	100
Campione teorico	37,3	21,8	31,3	7,2	2,5	100
Censimento 1981	38,4	23,2	30,9	6,3	1,3	100
44 Industrie pelli e cuoio						
Campione utilizzato	25,2	24,8	41,2	8,8	-	100
Campione teorico	20,6	23,9	39,3	15,4	0,8	100
Censimento 1981	19,6	23,8	40,4	15,7	0,5	100
45 Industrie calzature, articoli abbigliamento e biancheria per la casa						
Campione utilizzato	34,4	32,2	24,7	7,9	0,9	100
Campione teorico	26,2	26,9	29,9	14,3	2,8	100
Censimento 1981	25,8	26,2	31,1	15,2	1,7	100
46 Industrie legno e mobile in legno						
Campione utilizzato	27,5	38,5	24,0	7,5	2,5	100
Campione teorico	26,4	33,5	23,6	11,6	4,8	100
Censimento 1981	26,8	34,7	23,7	10,6	4,1	100
47 Industrie carta; stampa ed editoria						
Campione utilizzato	48,9	23,4	20,3	5,5	1,9	100
Campione teorico	44,7	21,7	21,4	8,8	3,4	100
Censimento 1981	46,1	20,9	22,4	7,6	3,0	100
48 Industrie gomma e manufatti di materie plastiche						
Campione utilizzato	47,6	30,4	14,3	4,9	2,7	100
Campione teorico	44,8	26,1	14,1	11,0	4,0	100
Censimento 1981	48,1	25,4	14,2	9,3	3,0	100
49 Industrie manifatturiere diverse						
Campione utilizzato	45,8	24,5	24,3	3,7	1,6	100
Campione teorico	43,3	23,6	25,6	5,3	2,2	100
Censimento 1981	44,4	22,3	26,1	5,2	2,0	100
5 INDUSTRIE COSTRUZIONE E INSTALLAZIONE IMPIANTI PER EDILIZIA						
Campione utilizzato	31,8	31,5	19,7	12,2	4,8	100
Campione teorico	27,3	25,4	18,3	20,9	8,1	100
Censimento 1981	28,3	26,8	18,8	19,4	6,7	100
50 Edilizia e genio civile						
Campione utilizzato	31,8	31,5	19,7	12,2	4,8	100
Campione teorico	27,3	25,4	18,3	20,9	8,1	100
Censimento 1981	28,3	26,8	18,8	19,4	6,7	100
6 COMMERCIO, PUBBLICI ESERCIZI E ALBERGHI: RIPARAZIONE BENI DI CONSUMO E VEICOLI						
Campione utilizzato	32,4	29,4	20,7	11,5	6,1	100
Campione teorico	29,0	24,4	20,7	16,5	9,4	100
Censimento 1981	30,7	26,2	20,7	14,6	7,8	100
61 Commercio ingrosso						
Campione utilizzato	39,3	28,3	15,9	10,4	6,1	100
Campione teorico	35,4	25,4	16,8	14,0	8,4	100
Censimento 1981	37,4	25,6	17,2	13,2	6,6	100
62 Commercio ingrosso materiali vari da recupero						
Campione utilizzato	35,9	34,4	20,3	9,4	-	100
Campione teorico	33,9	27,8	22,6	13,0	2,6	100
Censimento 1981	37,5	22,0	26,3	12,4	1,9	100
63 Intermediari del commercio						
Campione utilizzato	50,7	13,2	22,9	6,3	6,9	100
Campione teorico	43,6	12,3	23,1	10,8	10,2	100
Censimento 1981	40,3	17,5	21,6	12,5	8,0	100

(a) I dati dell'universo si riferiscono al 6° censimento generale dell'industria, del commercio, dei servizi e dell'artigianato del 26 ottobre 1981; i campioni, utilizzati e teorici, si riferiscono al 1986.

Tavola 1.4 segue - Universo e campioni delle imprese, per rami e classi di attività economica e circoscrizioni territoriali (a) - Distribuzione percentuale per circoscrizioni territoriali - Anno 1986

RAMI E CLASSI DI ATTIVITÀ ECONOMICA	Italia Nord- Occi- dentale	Italia Nord- Oriente- tale	Italia Cen- trale	Italia Meri- dionale	Italia Insu- lare	Totale Italia
CAMPIONI E UNIVERSO						
64 Commercio minuto di prodotti alimentari, articoli di abbigliamento, di arredamento; farmacie						
Campione utilizzato	29,1	28,7	23,4	12,7	6,1	100
Campione teorico	25,9	23,4	21,2	18,2	11,2	100
Censimento 1981	27,3	24,2	22,3	15,9	10,3	100
65 Commercio minuto di veicoli, natanti, carburanti, libri ed articoli vari						
Campione utilizzato	32,0	28,5	19,7	12,6	7,2	100
Campione teorico	29,0	22,5	21,3	18,4	8,8	100
Censimento 1981	29,7	23,2	21,5	16,7	8,9	100
66 Pubblici esercizi ed esercizi alberghieri						
Campione utilizzato	24,2	33,8	26,7	10,9	4,4	100
Campione teorico	22,5	28,4	24,5	16,2	8,2	100
Censimento 1981	23,5	30,4	24,0	14,9	7,2	100
67 Riparazione beni consumo e veicoli						
Campione utilizzato	27,0	37,6	20,9	9,8	4,8	100
Campione teorico	28,4	29,0	20,4	14,3	7,9	100
Censimento 1981	29,4	30,7	20,8	13,0	6,1	100
7 TRASPORTI E COMUNICAZIONI						
Campione utilizzato	35,4	25,0	20,8	11,4	7,3	100
Campione teorico	33,3	20,4	19,7	17,1	9,5	100
Censimento 1981	34,9	22,2	19,1	15,7	8,1	100
71 Ferrovie						
Campione utilizzato	38,5	23,1	30,8	-	7,7	100
Campione teorico	30,8	15,4	19,2	19,2	15,4	100
Censimento 1981	34,2	21,1	15,8	15,8	13,2	100
72 Altri trasporti terrestri						
Campione utilizzato	32,7	26,3	18,2	15,2	7,6	100
Campione teorico	31,3	20,1	18,6	19,9	10,2	100
Censimento 1981	34,0	22,8	17,3	17,6	8,3	100
73 Trasporti fluviali, lacuali e lagunari						
Campione utilizzato	25,0	75,0	-	-	-	100
Campione teorico	20,0	80,0	-	-	-	100
Censimento 1981	8,3	91,7	-	-	-	100
74 Trasporti marittimi e cabotaggio						
Campione utilizzato	42,9	21,4	14,3	7,1	14,3	100
Campione teorico	29,5	13,1	6,6	32,8	18,0	100
Censimento 1981	37,1	11,4	8,6	26,7	16,2	100
75 Trasporti aerei						
Campione utilizzato	45,5	-	45,5	-	9,1	100
Campione teorico	42,1	5,3	47,4	-	5,3	100
Censimento 1981	27,6	10,3	58,6	-	3,4	100
76 Attività connesse ai trasporti						
Campione utilizzato	37,8	19,5	22,0	9,8	11,0	100
Campione teorico	34,8	14,0	24,2	16,9	10,1	100
Censimento 1981	35,9	15,8	22,7	16,3	9,3	100
77 Agenzie viaggio, intermediari trasporti, magazzini custodia e depositi						
Campione utilizzato	38,7	24,8	22,4	8,0	6,1	100
Campione teorico	36,6	23,1	20,1	12,3	7,9	100
Censimento 1981	37,1	23,1	21,1	11,6	7,0	100
79 Comunicazioni						
Campione utilizzato	7,1	35,7	35,7	21,4	-	100
Campione teorico	15,4	23,1	34,6	23,1	3,8	100
Censimento 1981	18,2	25,0	36,4	13,6	6,8	100
Totale						
Campione utilizzato	37,4	29,7	19,8	9,0	4,2	100
Campione teorico	34,1	25,1	20,4	13,7	6,7	100
Censimento 1981	34,3	26,6	20,8	13,2	5,2	100

Tavola 1.5 - Universo e campioni delle imprese, per rami e classi di attività economica e circoscrizioni territoriali (a) - Distribuzione percentuale per rami e classi di attività economica - Anno 1986

RAMI E CLASSI DI ATTIVITÀ ECONOMICA	ITALIA NORD-OCCIDENTALE			ITALIA NORD-ORIENTALE		
	Campione utilizzato	Campione teorico	Censimento 1981	Campione utilizzato	Campione teorico	Censimento 1981
2 Industrie estrattive e manifatturiere dei minerali non energetici - Industrie chimiche	5,4	8,0	4,6	5,6	8,5	4,9
21 Estrazione e preparazione minerali metallurgici	-	-	-	-	-	-
22 Produzione e prima trasformazione metalli	1,3	1,6	0,7	0,4	0,6	0,3
23 Estrazione minerali non metalliferi e non energetici - Torbiere	0,7	1,3	0,6	0,9	1,7	0,7
24 Lavorazione minerali non metalliferi	1,7	2,1	1,9	3,5	4,3	3,1
25 Industrie chimiche	1,7	2,9	1,4	0,7	1,8	0,8
26 Produzione fibre artificiali e sintetiche	0,1	0,1	-	0,1	-	-
3 Industrie della trasformazione dei metalli	24,1	26,0	25,1	18,9	19,9	18,3
31 Costruzione prodotti in metallo	7,7	8,0	12,7	5,4	5,8	9,2
32 Costruzione e installazione macchine e materiale meccan.	6,9	7,2	6,3	6,2	6,0	5,0
33 Costruzione, installazione e riparazione macchine per ufficio e elaborazione dati	0,1	0,2	0,2	0,2	0,1	0,1
34 Costruzione, installazione e riparazione impianti e materiale elettrico e elettronico	5,3	6,4	4,1	3,2	4,2	2,4
35 Costruzione e montaggio autoveicoli	1,4	1,6	0,7	1,1	1,3	0,6
36 Costruzione altri mezzi di trasporto	0,8	0,8	0,4	1,0	1,0	0,4
37 Costruzione e riparazione di strumenti di precisione, medici, ottici, ecc.	1,9	1,6	0,8	1,9	1,5	0,7
4 Industrie della trasformazione dei prodotti agricoli - Altre industrie manifatturiere	32,1	28,1	29,1	32,6	29,6	30,7
41 Industrie alimentari di base	4,0	3,2	1,9	4,9	3,9	2,4
42 Zuccheri, bevande, altri prodotti alimentari e tabacco	2,0	1,7	0,8	2,8	2,2	0,8
43 Industrie tessili	4,5	4,4	5,5	3,8	3,5	4,3
44 Industrie delle pelli e cuoio	1,4	1,2	0,8	1,7	1,9	1,3
45 Industria delle calzature, abbigliamento e biancheria	2,7	3,2	6,7	3,2	4,5	8,8
46 Industrie del legno e mobilio	3,9	3,3	4,6	6,8	5,7	7,6
47 Industria della carta e della stampa - Editoria	5,4	4,3	4,1	3,3	2,8	2,4
48 Industrie della gomma e della trasformazione di materie plastiche	4,2	3,5	3,1	3,4	2,7	2,1
49 Industrie manifatturiere diverse	3,9	3,2	1,6	2,6	2,4	1,0
5 Edilizia e genio civile	3,9	3,9	13,0	4,9	5,0	15,9
50 Edilizia e genio civile	3,9	3,9	13,0	4,9	5,0	15,9
6 Commercio pubblici esercizi e alberghi; riparazioni	29,1	28,2	24,9	33,3	32,2	27,4
61 Commercio ingrosso (escluso recupero)	8,8	7,3	10,0	8,0	7,0	8,8
62 Commercio ingrosso materiali recupero	0,4	0,3	0,2	0,5	0,3	0,1
63 Intermediari del commercio	1,3	1,2	0,7	0,4	0,4	0,4
64 Commercio minuto alimentari, abbigliamento, arredamento, farmacie	8,0	8,4	5,1	9,9	10,3	5,8
65 Commercio minuto veicoli, natanti, carburanti, libri, articoli vari	6,8	6,1	2,9	7,6	6,4	3,0
66 Pubblici esercizi e alberghi	1,9	2,5	3,8	3,3	4,2	6,4
67 Riparazioni	2,1	2,5	2,2	3,6	3,5	2,9
7 Trasporti e comunicazioni	5,3	5,8	3,3	4,7	4,8	2,7
71 Ferrovie	0,1	0,1	-	0,1	-	-
72 Altri trasporti terrestri	2,2	2,7	1,9	2,3	2,3	1,6
73 Trasporti fluviali lacuali lag.	-	-	-	0,1	-	-
74 Trasporti marittimi e cabotaggio	0,1	0,1	0,1	0,1	0,1	-
75 Trasporti aerei	0,1	0,1	-	-	-	-
76 Attività connesse ai trasporti	0,5	0,6	0,3	0,3	0,3	0,2
77 Intermediari dei trasporti	2,2	2,2	1,0	1,8	1,9	0,8
79 Comunicazioni	-	-	-	0,1	0,1	-
TOTALE	100,0	100,0	100,0	100,0	100,0	100,0

(a) I dati dell'universo si riferiscono al 6° Censimento generale dell'industria, del commercio, dei servizi e dell'artigianato del 26 ottobre 1981; i campioni, utilizzati e teorici, si riferiscono al 1986.

Tavola 1.5 segue - Universo e campioni delle imprese, per rami e classi di attività economica e circoscrizioni territoriali (a) - Distribuzione percentuale per rami e classi di attività economica - Anno 1986

RAMI E CLASSI DI ATTIVITÀ ECONOMICA	ITALIA CENTRALE			ITALIA MERIDIONALE		
	Campione utilizzato	Campione teorico	Censimento 1981	Campione utilizzato	Campione teorico	Censimento 1981
2 Industrie estrattive e manifatturiere dei minerali non energetici - Industrie chimiche	5,9	9,7	5,5	6,6	9,7	5,9
21 Estrazione e preparazione minerali metallurgici	-	-	-	0,1	0,1	-
22 Produzione e prima trasformazione metalli	0,3	0,5	0,2	0,5	0,7	0,3
23 Estrazione minerali non metalliferi e non energetici - Torbiere	0,7	2,2	0,9	1,2	2,2	1,1
24 Lavorazione minerali non metalliferi	3,9	5,0	3,6	4,1	5,0	3,8
25 Industrie chimiche	1,0	1,9	0,8	0,7	1,6	0,7
26 Produzione fibre artificiali e sintetiche	-	-	-	0,1	-	-
3 Industrie della trasformazione dei metalli	10,9	11,9	10,2	9,6	8,9	8,0
31 Costruzione prodotti in metallo	2,8	3,1	5,0	2,4	2,8	4,3
32 Costruzione e installazione macchine e materiali meccan.	3,1	2,9	2,3	2,6	2,0	1,4
33 Costruzione, installazione e riparazione macchine per ufficio e elaborazione dati	0,1	0,1	0,1	0,1	0,1	0,1
34 Costruzione, installazione e riparazione impianti e materiale elettrico e elettronico	2,7	3,6	1,9	2,2	2,5	1,4
35 Costruzione e montaggio autoveicoli	0,3	0,7	0,3	0,7	0,4	0,2
36 Costruzione altri mezzi di trasporto	0,8	0,6	0,3	0,9	0,6	0,2
37 Costruzione e riparazione di strumenti di precisione, medici, ottici, ecc.	1,2	1,0	0,4	0,7	0,5	0,2
4 Industrie della trasformazione dei prodotti agricoli - Altre industrie manifatturiere	37,7	34,6	39,3	27,4	26,7	28,2
41 Industrie alimentari di base	3,9	3,3	2,1	6,8	6,4	4,0
42 Zucchero, bevande, altri prodotti alimentari e tabacco	2,3	1,6	0,7	3,9	2,7	1,3
43 Industrie tessili	6,6	6,2	7,3	2,0	2,1	2,3
44 Industrie delle pelli e cuoio	4,3	3,9	2,8	2,0	2,3	1,7
45 Industria delle calzature, abbigliamento e biancheria	3,7	6,1	13,3	2,6	4,3	10,2
46 Industrie del legno e mobilio	6,4	4,9	6,7	4,4	3,6	4,7
47 Industria della carta e della stampa - Editoria	4,3	3,4	3,3	2,5	2,1	1,8
48 Industrie della gomma e della trasformazione di materie plastiche	2,4	1,8	1,5	1,8	2,1	1,6
49 Industrie manifatturiere diverse	3,9	3,2	1,6	1,3	1,0	0,5
5 Edilizia e genio civile	4,6	4,4	14,3	6,2	7,5	23,2
50 Edilizia e genio civile	4,6	4,4	14,3	6,2	7,5	23,2
6 Commercio pubblici esercizi e alberghi; riparazioni	35,1	33,6	27,7	43,0	39,9	30,8
61 Commercio ingrosso (escluso recupero)	6,7	5,8	7,6	9,7	7,1	9,2
62 Commercio ingrosso materiali recupero	0,4	0,3	0,2	0,4	0,3	0,2
63 Intermediari del commercio	1,1	1,0	0,6	0,7	0,7	0,6
64 Commercio minuto alimentari, abbigliamento, arredamento; farmacie	12,1	11,5	6,8	14,5	14,7	7,7
65 Commercio minuto veicoli, natanti, carburanti, libri, articoli vari	7,8	7,5	3,5	11,1	9,6	4,3
66 Pubblici esercizi e alberghi	3,9	4,5	6,5	3,5	4,4	6,3
67 Riparazioni	3,0	3,0	2,5	3,1	3,1	2,5
7 Trasporti e comunicazioni	5,9	5,7	3,0	7,1	7,4	3,9
71 Ferrovie	0,1	0,1	-	-	0,1	-
72 Altri trasporti terrestri	2,4	2,7	1,6	4,3	4,2	2,5
73 Trasporti fluviali lacuali lag.	-	-	-	-	-	-
74 Trasporti marittimi e cabotaggio	0,1	0,1	-	0,1	0,4	0,1
75 Trasporti aerei	0,2	0,1	0,1	-	-	-
76 Attività connesse ai trasporti	0,6	0,7	0,3	0,6	0,7	0,3
77 Intermediari dei trasporti	2,4	2,1	1,0	1,9	1,9	0,9
79 Comunicazioni	0,2	0,1	-	0,2	0,1	-
TOTALE	100,0	100,0	100,0	100,0	100,0	100,0

(a) I dati dell'universo si riferiscono al 6° censimento generale dell'industria, del commercio, dei servizi e dell'artigianato del 26 ottobre 1981; i campioni, utilizzati e teorici, si riferiscono al 1986.

Tavola 1.5 segue - Universo e campioni delle imprese, per rami e classi di attività economica e circoscrizioni territoriali (a) - Distribuzione percentuale per rami e classi di attività economica - Anno 1986

RAMI E CLASSI DI ATTIVITÀ ECONOMICA	ITALIA INSULARE			TOTALE ITALIA		
	Campione utilizzato	Campione teorico	Censimento 1981	Campione utilizzato	Campione teorico	Censimento 1981
2 Industrie estrattive e manifatturiere dei minerali non energetici - Industrie chimiche	9,7	11,4	7,6	5,9	8,9	5,2
21 Estrazione e preparazione minerali metallurgici	-	-	-	-	-	-
22 Produzione e prima trasformazione metalli	-	0,3	0,2	0,7	0,9	0,4
23 Estrazione minerali non metalliferi e non energetici - Torbiere	2,3	3,1	1,6	0,9	1,8	0,8
24 Lavorazione minerali non metalliferi	6,1	6,5	5,1	3,0	3,9	3,0
25 Industrie chimiche	1,2	1,4	0,7	1,1	2,2	1,0
26 Produzione fibre artificiali e sintetiche	-	-	-	0,1	-	-
3 Industrie della trasformazione dei metalli	7,8	8,4	7,6	18,0	18,1	17,0
31 Costruzione prodotti in metallo	2,6	2,8	4,1	5,4	5,4	8,6
32 Costruzione e installazione macchine e materiale meccan.	2,0	2,0	1,4	5,4	5,0	4,2
33 Costruzione, installazione e riparazione macchine per ufficio e elaborazione dati	-	0,2	0,1	0,1	0,2	0,1
34 Costruzione, installazione e riparazione impianti e materiale elettrico e elettronico	1,5	2,3	1,2	3,7	4,5	2,7
35 Costruzione e montaggio autoveicoli	0,2	0,3	0,2	1,0	1,1	0,5
36 Costruzione altri mezzi di trasporto	0,9	0,7	0,4	0,9	0,8	0,3
37 Costruzione e riparazione di strumenti di precisione, medici, ottici, ecc.	0,6	0,2	0,1	1,6	1,2	0,6
4 Industrie della trasformazione dei prodotti agricoli - Altre industrie manifatturiere	19,4	19,2	18,0	32,4	29,0	31,0
41 Industrie alimentari di base	6,1	6,0	4,2	4,6	4,0	2,5
42 Zucchero, bevande, altri prodotti alimentari e tabacco	2,8	2,6	1,5	2,5	2,0	0,9
43 Industrie tessili	1,5	1,5	1,2	4,4	4,0	4,9
44 Industrie delle pelli e cuoio	-	0,2	0,1	2,1	2,0	1,5
45 Industria delle calzature, abbigliamento e biancheria	0,6	1,7	2,9	2,9	4,2	8,9
46 Industrie del legno e mobilio	3,1	3,1	4,6	5,3	4,3	5,8
47 Industria della carta e della stampa - Editoria	1,8	1,7	1,7	4,2	3,3	3,0
48 Industrie della gomma e della trasformazione di materie plastiche	2,2	1,6	1,3	3,3	2,6	2,2
49 Industrie manifatturiere diverse	1,2	0,8	0,5	3,2	2,5	1,3
5 Edilizia e genio civile	5,2	6,0	20,2	4,6	4,9	15,8
50 Edilizia e genio civile	5,2	6,0	20,2	4,6	4,9	15,8
6 Commercio pubblici esercizi e alberghi; riparazioni	48,2	46,6	41,4	33,6	33,1	27,8
61 Commercio ingrosso (escluso recupero)	12,1	8,8	11,5	8,4	7,0	9,2
62 Commercio ingrosso materiali recupero	-	0,1	0,1	0,4	0,3	0,2
63 Intermediari del commercio	1,5	1,4	0,9	0,9	0,9	0,6
64 Commercio minuto alimentari, abbigliamento, arredamento; farmacie	14,7	18,6	12,6	10,2	11,0	6,4
65 Commercio minuto veicoli, natanti, carburanti, libri, articoli vari	13,5	9,5	5,7	7,9	7,2	3,4
66 Pubblici esercizi e alberghi	3,1	4,6	7,7	2,9	3,7	5,6
67 Riparazioni	3,2	3,6	3,0	2,9	3,0	2,5
7 Trasporti e comunicazioni	9,7	8,4	5,1	5,6	5,9	3,3
71 Ferrovie	0,2	0,2	0,1	0,1	0,1	-
72 Altri trasporti terrestri	4,6	4,5	3,0	2,6	2,9	1,9
73 Trasporti fluviali lacuali lag.	-	-	-	-	-	-
74 Trasporti marittimi e cabotaggio	0,3	0,4	0,2	0,1	0,2	0,1
75 Trasporti aerei	0,2	-	-	0,1	0,1	-
76 Attività connesse ai trasporti	1,4	0,8	0,5	0,5	0,6	0,3
77 Intermediari dei trasporti	3,1	2,5	1,3	2,1	2,1	1,0
79 Comunicazioni	-	-	-	0,1	0,1	-
TOTALE	100,0	100,0	100,0	100,0	100,0	100,0

(a) I dati dell'universo si riferiscono al 6° censimento generale dell'industria, del commercio, dei servizi e dell'artigianato del 26 ottobre 1981; i campioni, utilizzati e teorici si riferiscono al 1986.

Tavola 1.6 - Imprese e relativi addetti con margine operativo netto (a) remunerativo, per rami e classi di attività economica e circoscrizioni territoriali - Anno 1986

RAMI E CLASSI DI ATTIVITÀ ECONOMICA	ITALIA NORD-OCCIDENTALE			ITALIA NORD-ORIENTALE		
	IMPRESE		Addetti N.	IMPRESE		Addetti N.
	N.	% sul totale		N.	% sul totale	
2 Industrie estrattive e manifatturiere dei minerali non energetici - Industrie chimiche	297	94,9	4.208	243	94,6	3.481
21 Estrazione e preparazione minerali metallurgici	-	-	-	-	-	-
22 Produzione e prima trasformazione metalli	74	98,7	1.066	18	94,7	256
23 Estrazione minerali non metalliferi e non energetici - Torbiere	40	97,6	586	41	95,3	602
24 Lavorazione minerali non metalliferi	87	89,7	1.202	148	93,1	2.102
25 Industrie chimiche	92	95,8	1.295	33	100,0	467
26 Produzione fibre artificiali e sintetiche	4	100,0	59	3	100,0	54
3 Industrie della trasformazione dei metalli	1.319	95,0	18.524	819	94,6	11.921
31 Costruzione prodotti in metallo	423	95,1	5.924	236	95,5	3.332
32 Costruzione e installazione macchine e materiale meccan.	382	95,5	5.442	267	94,3	3.973
33 Costruzione, installazione e riparazione macchine per ufficio e elaborazione dati	8	100,0	114	6	85,7	72
34 Costruzione, installazione e riparazione impianti e materiale elettrico e elettronico	292	96,4	4.026	138	93,9	2.021
35 Costruzione e montaggio autoveicoli	75	93,8	1.099	46	93,9	678
36 Costruzione altri mezzi di trasporto	36	80,0	500	39	88,6	574
37 Costruzione e riparazione di strumenti di precisione, medici, ottici, ecc.	103	96,3	1.419	87	97,8	1.271
4 Industrie della trasformazione dei prodotti agricoli - Altre industrie manifatturiere	1.707	92,2	24.060	1.344	90,3	19.298
41 Industrie alimentari di base	209	90,5	3.038	202	90,2	2.864
42 Zucchero, bevande, altri prodotti alimentari e tabacco	108	91,5	1.519	116	89,9	1.655
43 Industrie tessili	242	92,7	3.489	158	91,3	2.213
44 Industrie delle pelli e cuoio	75	93,8	1.031	69	87,3	989
45 Industria delle calzature, abbigliamento e biancheria	135	86,5	1.914	123	84,2	1.883
46 Industrie del legno e mobilio	196	87,9	2.669	270	86,5	3.685
47 Industria della carta e della stampa - Editoria	301	96,2	4.268	146	97,3	2.115
48 Industrie della gomma e della trasformazione di materie plastiche	233	95,9	3.264	150	96,8	2.297
49 Industrie manifatturiere diverse	208	92,0	2.868	110	90,9	1.597
5 Edilizia e genio civile	202	89,8	2.720	194	87,0	2.595
50 Edilizia e genio civile	202	89,8	2.720	194	87,0	2.595
6 Commercio pubblici esercizi e alberghi; riparazioni	1.556	92,8	21.211	1.372	90,1	18.790
61 Commercio ingrosso (escluso recupero)	481	95,1	6.658	334	91,5	4.615
62 Commercio ingrosso materiali recupero	17	73,9	216	18	81,8	264
63 Intermediari del commercio	69	94,5	909	17	89,5	240
64 Commercio minuto alimentari, abbigliamento, arredamento;farmacie	422	92,1	5.693	408	90,3	5.532
65 Commercio minuto veicoli, natanti, carburanti, libri, articoli vari	362	93,1	5.042	326	93,9	4.585
66 Pubblici esercizi e alberghi	97	89,0	1.292	119	78,3	1.570
67 Riparazioni	108	90,8	1.401	150	90,4	1.984
7 Trasporti e comunicazioni	260	85,5	3.719	176	81,9	2.642
71 Ferrovie	5	100,0	85	3	100,0	46
72 Altri trasporti terrestri	110	85,3	1.595	96	92,3	1.455
73 Trasporti fluviali lacuali lag.	-	-	-	-	-	-
74 Trasporti marittimi e cabotaggio	4	66,7	44	-	-	-
75 Trasporti aerei	5	100,0	83	-	-	-
76 Attività connesse ai trasporti	25	80,6	329	11	68,8	164
77 Intermediari dei trasporti	110	87,3	1.567	59	72,8	873
79 Comunicazioni	-	-	-	4	80,0	61
TOTALE	5.341	92,8	74.442	4.148	90,7	58.727

(a) Per margine operativo netto si intende la differenza tra il valore aggiunto e la somma del costo del lavoro dipendente e degli ammortamenti.

Tavola 1.6 segue - Imprese e relativi addetti con margine operativo netto (a) remunerativo, per rami e classi di attività economica e circoscrizioni territoriali - Anno 1986

RAMI E CLASSI DI ATTIVITÀ ECONOMICA	ITALIA CENTRALE			ITALIA MERIDIONALE		
	IMPRESE		Addetti N.	IMPRESE		Addetti N.
	N.	% sul totale		N.	% sul totale	
2 Industrie estrattive e manifatturiere dei minerali non energetici - Industrie chimiche	158	87,8	2.209	74	81,3	996
21 Estrazione e preparazione minerali metallurgici	-	-	-
22 Produzione e prima trasformazione metalli	7	70,0	108	6	85,7	75
23 Estrazione minerali non metalliferi e non energetici - Torbiere	20	95,2	270	16	94,1	213
24 Lavorazione minerali non metalliferi	101	85,6	1.423	43	76,8	581
25 Industrie chimiche	29	96,7	392	8	88,9	104
26 Produzione fibre artificiali e sintetiche	-	-	-
3 Industrie della trasformazione dei metalli	311	93,4	4.281	117	88,0	1.680
31 Costruzione prodotti in metallo	76	90,5	1.017	30	90,9	426
32 Costruzione e installazione macchine e materiale meccan.	91	94,8	1.268	29	80,6	384
33 Costruzione, installazione e riparazione macchine per ufficio e elaborazione dati
34 Costruzione, installazione e riparazione impianti e materiale elettrico e elettronico	79	96,3	1.136	28	90,3	416
35 Costruzione e montaggio autoveicoli	8	100,0	102	8	88,9	132
36 Costruzione altri mezzi di trasporto	19	79,2	263	12	92,3	183
37 Costruzione e riparazione di strumenti di precisione, medici, ottici, ecc.	36	97,3	468	9	90,0	124
4 Industrie della trasformazione dei prodotti agricoli - Altre industrie manifatturiere	1.038	90,3	14.504	312	82,3	4.493
41 Industrie alimentari di base	105	89,0	1.439	75	79,8	1.074
42 Zucchero, bevande, altri prodotti alimentari e tabacco	66	94,3	937	49	90,7	685
43 Industrie tessili	179	89,5	2.538	24	85,7	366
44 Industrie delle pelli e cuoio	125	95,4	1.712	20	71,4	313
45 Industria delle calzature, abbigliamento e biancheria	93	83,0	1.293	32	88,9	484
46 Industrie del legno e mobilio	164	84,1	2.226	46	75,4	629
47 Industria della carta e della stampa - Editoria	125	96,2	1.722	31	88,6	451
48 Industrie della gomma e della trasformazione di materie plastiche	67	91,8	963	21	84,0	307
49 Industrie manifatturiere diverse	114	95,0	1.674	14	77,8	184
5 Edilizia e genio civile	121	87,1	1.630	74	86,0	978
50 Edilizia e genio civile	121	87,1	1.630	74	86,0	978
6 Commercio pubblici esercizi e alberghi; riparazioni	975	91,1	12.998	530	89,2	7.116
61 Commercio ingrosso (escluso recupero)	192	93,7	2.635	122	91,0	1.702
62 Commercio ingrosso materiali recupero	12	92,3	139	5	83,3	62
63 Intermediari del commercio	32	97,0	438	9	100,0	118
64 Commercio minuto alimentari, abbigliamento, arredamento, farmacie	339	92,1	4.457	183	91,5	2.343
65 Commercio minuto veicoli, natanti, carburanti, libri, articoli vari	219	91,6	2.949	139	90,8	1.937
66 Pubblici esercizi e alberghi	103	85,8	1.391	36	73,5	479
67 Riparazioni	78	84,8	989	36	83,7	475
7 Trasporti e comunicazioni	152	84,9	2.182	75	76,5	991
71 Ferrovie	3	75,0	37	-	-	-
72 Altri trasporti terrestri	60	83,3	809	45	75,0	610
73 Trasporti fluviali lacuali lag.	-	-	-	-	-	-
74 Trasporti marittimi e cabotaggio
75 Trasporti aerei	4	80,0	61	-	-	-
76 Attività connesse ai trasporti	16	88,9	226	6	75,0	78
77 Intermediari dei trasporti	63	86,3	954	21	80,8	265
79 Comunicazioni	5	100,0	80
TOTALE	2.755	90,3	37.804	1.182	85,6	16.254

(a) Per margine operativo netto si intende la differenza tra il valore aggiunto e la somma del costo del lavoro dipendente e degli ammortamenti.

Tavola 1.6 segue - Imprese e relativi addetti con margine operativo netto (a) remunerativo, per rami e classi di attività economica e circoscrizioni territoriali - Anno 1986

RAMI E CLASSI DI ATTIVITÀ ECONOMICA	ITALIA INSULARE			TOTALE ITALIA		
	IMPRESE		Addetti N.	IMPRESE		Addetti N.
	N.	% sul totale		N.	% sul totale	
2 Industrie estrattive e manifatturiere dei minerali non energetici - Industrie chimiche	53	84,1	690	825	91,3	11.584
21 Estrazione e preparazione minerali metallurgici	-	-	-
22 Produzione e prima trasformazione metalli	-	-	-	105	94,6	1.505
23 Estrazione minerali non metalliferi e non energetici - Torbiere	12	80,0	153	129	94,2	1.824
24 Lavorazione minerali non metalliferi	33	82,5	419	412	87,7	5.727
25 Industrie chimiche	8	100,0	118	170	96,6	2.376
26 Produzione fibre artificiali e sintetiche	-	-	-	8	100,0	136
3 Industrie della trasformazione dei metalli	45	88,2	650	2.611	94,2	37.056
31 Costruzione prodotti in metallo	16	94,1	225	781	94,6	10.924
32 Costruzione e installazione macchine e materiale meccan.	12	92,3	195	781	94,3	11.262
33 Costruzione, installazione e riparazione macchine per ufficio e elaborazione dati	-	-	-	17	94,4	228
34 Costruzione, installazione e riparazione impianti e materiale elettrico e elettronico	9	90,0	119	546	95,3	7.718
35 Costruzione e montaggio autoveicoli	138	93,9	2.026
36 Costruzione altri mezzi di trasporto	4	66,7	57	110	83,3	1.577
37 Costruzione e riparazione di strumenti di precisione, medici, ottici, ecc.	3	75,0	39	238	96,4	3.321
4 Industrie della trasformazione dei prodotti agricoli - Altre industrie manifatturiere	107	84,9	1.518	4.508	90,3	63.873
41 Industrie alimentari di base	34	85,0	494	625	88,4	8.909
42 Zucchero, bevande, altri prodotti alimentari e tabacco	16	88,9	229	355	91,3	5.025
43 Industrie tessili	7	70,0	93	610	90,8	8.699
44 Industrie delle pelli e cuoio	-	-	-	289	90,9	4.045
45 Industria delle calzature, abbigliamento e biancheria	4	100,0	68	387	85,2	5.642
46 Industrie del legno e mobilio	15	75,0	200	691	85,2	9.409
47 Industria della carta e della stampa - Editoria	12	100,0	156	615	96,1	8.712
48 Industrie della gomma e della trasformazione di materie plastiche	14	100,0	211	485	95,1	7.042
49 Industrie manifatturiere diverse	5	62,5	67	451	91,5	6.390
5 Edilizia e genio civile	29	85,3	422	620	87,7	8.345
50 Edilizia e genio civile	29	85,3	422	620	87,7	8.345
6 Commercio pubblici esercizi e alberghi; riparazioni	274	87,3	3.653	4.707	90,9	63.768
61 Commercio ingrosso (escluso recupero)	67	84,8	905	1.196	92,8	16.515
62 Commercio ingrosso materiali recupero	-	-	-	52	81,3	681
63 Intermediari del commercio	9	90,0	113	136	94,4	1.818
64 Commercio minuto alimentari, abbigliamento, arredamento;farmacie	81	84,4	1.088	1.433	91,0	19.113
65 Commercio minuto veicoli, natanti, carburanti, libri, articoli vari	84	95,5	1.108	1.130	92,9	15.621
66 Pubblici esercizi e alberghi	15	75,0	209	370	82,2	4.941
67 Riparazioni	18	85,7	230	390	88,4	5.079
7 Trasporti e comunicazioni	48	76,2	675	711	82,8	10.209
71 Ferrovie	12	92,3	187
72 Altri trasporti terrestri	20	66,7	283	331	83,8	4.752
73 Trasporti fluviali lacuali lag.	-	-	-
74 Trasporti marittimi e cabotaggio	10	71,4	133
75 Trasporti aerei	10	90,9	161
76 Attività connesse ai trasporti	7	77,8	94	65	79,3	891
77 Intermediari dei trasporti	17	85,0	226	270	82,8	3.885
79 Comunicazioni	-	-	-	12	85,7	185
TOTALE	556	85,4	7.608	13.982	90,7	194.835

(a) Per margine operativo netto si intende la differenza tra il valore aggiunto e la somma del costo del lavoro dipendente e degli ammortamenti.

Tavola 1.7 - Percentuale dei dipendenti rispetto al totale degli addetti per rami e classi di attività economica e circoscrizioni territoriali - Anno 1986

RAMI E CLASSI DI ATTIVITÀ ECONOMICA	Italia Nord-Occidentale	Italia Nord-Orientale	Italia Centrale	Italia Meridionale	Italia Insulare	Totale Italia
2 Industrie estrattive e manifatturiere dei minerali non energetici - Industrie chimiche	87,7	86,2	86,9	88,4	88,7	87,2
21 Estrazione e preparazione minerali metallurgici	-	-	93,8	60,0	-	80,8
22 Produzione e prima trasformazione metalli	88,9	86,6	88,5	81,3	-	88,1
23 Estrazione minerali non metalliferi e non energetici - Torbiere	87,7	87,2	88,2	90,7	89,3	88,1
24 Lavorazione minerali non metalliferi	85,7	85,7	86,3	88,7	87,5	86,4
25 Industrie chimiche	88,5	86,3	87,2	88,2	93,2	88,1
26 Produzione fibre artificiali e sintetiche	88,1	94,4	-	95,7	-	91,9
3 Industrie della trasformazione dei metalli	86,1	84,9	86,4	86,7	88,0	85,8
31 Costruzione prodotti in metallo	85,3	83,3	86,4	90,9	87,6	85,1
32 Costruzione e installazione macchine e materiale meccan.	86,1	85,7	85,4	85,0	87,0	85,9
33 Costruzione, installazione e riparazione macchine per ufficio e elaborazione dati	83,3	81,3	77,8	86,7	-	82,2
34 Costruzione, installazione e riparazione impianti e materiale elettrico e elettronico	87,1	85,7	87,3	84,6	85,7	86,6
35 Costruzione e montaggio autoveicoli	85,9	84,4	88,2	84,7	93,3	85,5
36 Costruzione altri mezzi di trasporto	87,7	85,3	87,1	85,8	92,7	86,8
37 Costruzione e riparazione di strumenti di precisione, medici, ottici, ecc.	86,3	85,3	86,2	89,3	91,8	86,1
4 Industrie della trasformazione dei prodotti agricoli - Altre industrie manifatturiere	85,6	85,3	85,1	86,0	86,0	85,4
41 Industrie alimentari di base	85,2	83,8	84,8	85,0	87,4	84,8
42 Zucchero, bevande, altri prodotti alimentari e tabacco	85,9	86,0	87,8	86,9	87,7	86,5
43 Industrie tessili	85,6	86,6	86,1	87,4	76,0	86,0
44 Industrie delle pelli e cuoio	85,4	85,1	83,4	83,0	-	84,3
45 Industria delle calzature, abbigliamento e biancheria	88,0	87,3	85,6	89,1	88,2	87,3
46 Industrie del legno e mobilio	83,5	83,2	83,9	85,8	82,2	83,6
47 Industria della carta e della stampa - Editoria	85,5	85,1	84,0	86,2	87,2	85,2
48 Industrie della gomma e della trasformazione di materie plastiche	86,3	86,9	86,5	86,7	89,1	86,6
49 Industrie manifatturiere diverse	85,7	86,2	85,7	84,0	86,9	85,8
5 Edilizia e genio civile	85,8	84,3	85,5	89,1	88,4	85,8
50 Edilizia e genio civile	85,8	84,3	85,5	89,1	88,4	85,8
6 Commercio pubblici esercizi e alberghi; riparazioni	84,6	82,1	83,8	82,6	82,2	83,3
61 Commercio ingrosso (escluso recupero)	85,3	84,1	84,9	84,1	84,6	84,7
62 Commercio ingrosso materiali recupero	81,5	84,9	85,5	75,7	-	83,0
63 Intermediari del commercio	87,5	83,9	89,3	80,5	81,6	86,6
64 Commercio minuto alimentari, abbigliamento, arredamento, farmacie	82,7	81,4	82,4	81,5	78,7	81,9
65 Commercio minuto veicoli, natanti, carburanti, libri, articoli vari	86,7	84,4	85,8	83,8	82,3	85,2
66 Pubblici esercizi e alberghi	83,7	79,2	83,8	79,9	87,3	82,0
67 Riparazioni	81,5	76,4	79,2	83,3	84,0	79,4
7 Trasporti e comunicazioni	86,5	84,9	87,7	85,0	87,3	86,2
71 Ferrovie	91,8	56,5	87,2	-	94,7	82,7
72 Altri trasporti terrestri	85,3	85,8	84,4	85,7	88,6	85,6
73 Trasporti fluviali lacuali lag.	87,5	70,0	-	-	-	72,4
74 Trasporti marittimi e cabotaggio	88,1	93,3	88,0	90,0	94,4	90,7
75 Trasporti aerei	94,0	-	93,1	-	94,1	93,6
76 Attività connesse ai trasporti	89,1	76,1	87,4	82,4	88,0	85,4
77 Intermediari dei trasporti	86,6	86,3	90,3	82,9	82,8	86,9
79 Comunicazioni	75,0	93,8	87,5	92,7	-	89,9
TOTALE	85,6	84,2	85,1	84,9	84,9	85,0

Table 1. Summary of the data for the 1996-1997 season. The table shows the number of cases, deaths, and hospitalizations for each region and country, along with the total number of cases, deaths, and hospitalizations.

Region	Country	Cases	Deaths	Hospitalizations
Adriatic	Italy	1,000	100	1,000
Adriatic	Yugoslavia	1,000	100	1,000
Balkans	Albania	1,000	100	1,000
Balkans	Bulgaria	1,000	100	1,000
Balkans	Greece	1,000	100	1,000
Balkans	Romania	1,000	100	1,000
Balkans	Serbia	1,000	100	1,000
Balkans	Slovenia	1,000	100	1,000
Balkans	Turkey	1,000	100	1,000
Balkans	Ukraine	1,000	100	1,000
Balkans	Other	1,000	100	1,000
Black Sea	Georgia	1,000	100	1,000
Black Sea	Other	1,000	100	1,000
Caribbean	Other	1,000	100	1,000
Central America	Other	1,000	100	1,000
East Africa	Other	1,000	100	1,000
East Asia	China	1,000	100	1,000
East Asia	Other	1,000	100	1,000
Europe	Other	1,000	100	1,000
South America	Other	1,000	100	1,000
West Africa	Other	1,000	100	1,000
Other	Other	1,000	100	1,000
Total	All	10,000	1,000	10,000

CAPITOLO 2 - IMPRESE INDUSTRIALI E ARTIGIANE - DATI NAZIONALI

Tavola 2.1 - Ricavi correnti per rami e classi di attività economica - Anno 1986 (milioni di lire)

RAMI E CLASSI DI ATTIVITÀ ECONOMICA	FATTURATO LORDO				Aumento di giacenze	Totale ricavi correnti
	Vendite di prodotti dell'impresa	Lavorazioni per conto terzi	Altri ricavi	Totale		
2 Industrie estrattive e manifatturiere dei minerali non energetici - Industrie chimiche	1.487.615	45.251	38.987	1.571.853	30.476	1.602.329
21 Estrazione e preparazione minerali metallurgici
22 Produzione e prima trasformazione metalli	246.711	11.280	4.757	262.748	4.247	266.995
23 Estrazione minerali non metalliferi e non energetici - Torbiere	180.674	1.412	3.788	185.874	3.228	189.102
24 Lavorazione minerali non metalliferi	551.683	19.007	14.898	585.588	14.126	599.714
25 Industrie chimiche	481.374	13.552	15.145	510.071	8.448	518.519
26 Produzione fibre artificiali e sintetiche	25.369	-	346	25.715	360	26.075
3 Industrie della trasformazione dei metalli	3.296.624	266.739	64.475	3.627.838	92.723	3.720.561
31 Costruzione prodotti in metallo	815.386	124.652	9.431	949.469	15.518	964.987
32 Costruzione e installazione macchine e materiale meccan.	1.110.368	59.078	27.555	1.197.001	40.012	1.237.013
33 Costruzione, installazione e riparazione macchine per ufficio e elaborazione dati	26.767	350	254	27.371	835	28.206
34 Costruzione, installazione e riparazione impianti e materiale elettrico e elettronico	697.377	40.495	15.789	753.661	16.765	770.426
35 Costruzione e montaggio autoveicoli	186.187	14.515	2.262	202.964	5.415	208.379
36 Costruzione altri mezzi di trasporto	180.389	14.197	4.663	199.249	6.650	205.899
37 Costruzione e riparazione di strumenti di precisione, medici, ottici, ecc.	280.150	13.452	4.521	298.123	7.528	305.651
4 Industrie della trasformazione dei prodotti agricoli - Altre industrie manifatturiere	8.648.059	522.349	126.958	9.297.366	211.252	9.508.618
41 Industrie alimentari di base	2.423.138	21.622	29.217	2.473.977	44.114	2.518.091
42 Zucchero, bevande, altri prodotti alimentari e tabacco	1.375.086	11.266	31.849	1.418.201	33.308	1.451.509
43 Industrie tessili	833.638	158.859	11.233	1.003.730	23.570	1.027.300
44 Industrie delle pelli e cuoio	502.413	64.888	6.439	573.740	17.262	591.002
45 Industria delle calzature, abbigliamento e biancheria	252.145	73.022	3.350	328.517	11.711	340.228
46 Industrie del legno e mobilio	798.136	26.199	9.552	833.887	29.998	863.885
47 Industria della carta e della stampa - Editoria	812.543	48.962	9.464	870.969	9.870	880.839
48 Industrie della gomma e della trasformazione di materie plastiche	875.208	42.238	14.089	931.535	18.028	949.563
49 Industrie manifatturiere diverse	775.752	75.293	11.765	862.810	23.391	886.201
5 Edilizia e genio civile	576.611	108.881	12.204	697.696	54.899	752.595
50 Edilizia e genio civile	576.611	108.881	12.204	697.696	54.899	752.595
TOTALE	14.008.909	943.220	242.624	15.194.753	389.350	15.584.103

Tavola 2.2 - Costi correnti e prodotto lordo per rami e classi di attività economica - Anno 1986 (milioni di lire)

RAMI E CLASSI DI ATTIVITÀ ECONOMICA	Acquisti di materie prime e ausiliarie	Lavorazioni fatte eseguire da terzi	Spese varie e imposte dirette	Diminuzioni di giacenze	Totale	Prodotto lordo (valore aggiunto)
2 Industrie estrattive e manifatturiere dei minerali non energetici - Industrie chimiche	818.863	32.918	192.244	27.169	1.071.194	531.135
21 Estrazione e preparazione minerali metallurgici
22 Produzione e prima trasformazione metalli	159.973	7.440	19.251	7.194	193.858	73.137
23 Estrazione minerali non metalliferi e non energetici - Torbiere	60.973	3.645	30.851	2.549	98.018	91.084
24 Lavorazione minerali non metalliferi	286.418	17.880	65.824	10.282	380.404	219.310
25 Industrie chimiche	295.039	3.685	74.203	6.920	379.847	138.672
26 Produzione fibre artificiali e sintetiche	16.185	268	1.801	223	18.477	7.598
3 Industrie della trasformazione dei metalli	1.611.249	243.580	349.221	54.096	2.258.146	1.462.415
31 Costruzione prodotti in metallo	418.860	58.481	81.597	16.195	575.133	389.854
32 Costruzione e installazione macchine e materiale meccan.	521.031	82.995	127.742	17.207	748.975	488.038
33 Costruzione, installazione e riparazione macchine per ufficio e elaborazione dati	12.088	589	2.618	725	16.020	12.186
34 Costruzione, installazione e riparazione impianti e materiale elettrico e elettronico	335.273	50.997	74.498	12.121	472.889	297.537
35 Costruzione e montaggio autoveicoli	101.786	15.325	17.178	1.630	135.919	72.460
36 Costruzione altri mezzi di trasporto	98.512	14.688	16.269	2.504	131.973	73.926
37 Costruzione e riparazione di strumenti di precisione, medici, ottici, ecc.	123.699	20.505	29.319	3.714	177.237	128.414
4 Industrie della trasformazione dei prodotti agricoli - Altre industrie manifatturiere	5.583.576	502.759	742.789	152.232	6.981.356	2.527.262
41 Industrie alimentari di base	1.920.269	16.448	117.959	42.055	2.096.731	421.360
42 Zucchero, bevande, altri prodotti alimentari e tabacco	973.092	4.835	145.713	17.214	1.140.854	310.655
43 Industrie tessili	420.951	178.841	86.702	23.458	709.952	317.348
44 Industrie delle pelli e cuoio	326.333	56.209	42.111	18.516	443.169	147.833
45 Industria delle calzature, abbigliamento e biancheria	127.481	42.141	24.037	5.928	199.587	140.641
46 Industrie del legno e mobilio	432.918	33.853	71.794	17.358	555.923	307.962
47 Industria della carta e della stampa - Editoria	358.570	66.780	105.328	7.875	538.553	342.286
48 Industrie della gomma e della trasformazione di materie plastiche	516.048	34.704	85.021	9.224	644.997	304.566
49 Industrie manifatturiere diverse	507.914	68.948	64.124	10.604	651.590	234.611
5 Edilizia e genio civile	265.630	85.202	53.238	34.688	438.758	313.837
50 Edilizia e genio civile	265.630	85.202	53.238	34.688	438.758	313.837
TOTALE	8.279.318	864.459	1.337.492	268.185	10.749.454	4.834.649

Tavola 2.3 - Spese per il personale, addetti, ore di lavoro prestate per rami e classi di attività economica - Anno 1986

RAMI E CLASSI DI ATTIVITÀ ECONOMICA	SPESE PER IL PERSONALE (milioni di lire)			ADDETTI (numero)			Ore di lavoro prestate dal personale operaio e apprendista
	Salari e stipendi	Contributi sociali e provvidenze varie per il personale	Totale	Imprenditori e coadiuvanti	Dipendenti	Totale	
2 Industrie estrattive e manifatturiere dei minerali non energetici - Industrie chimiche	187.091	83.349	270.440	1.612	11.013	12.625	15.358.226
21 Estrazione e preparazione minerali metallurgici
22 Produzione e prima trasformazione metalli	24.885	10.942	35.827	189	1.393	1.582	2.033.224
23 Estrazione minerali non metalliferi e non energetici - Torbiere	30.604	15.161	45.765	229	1.702	1.931	2.498.875
24 Lavorazione minerali non metalliferi	87.969	38.851	126.820	886	5.612	6.498	8.027.549
25 Industrie chimiche	40.832	17.306	58.138	292	2.160	2.452	2.567.580
26 Produzione fibre artificiali e sintetiche	2.405	892	3.297	11	125	136	198.516
3 Industrie della trasformazione dei metalli	555.424	232.951	788.375	5.574	33.659	39.233	48.926.246
31 Costruzione prodotti in metallo	152.768	65.070	217.838	1.727	9.825	11.552	15.134.544
32 Costruzione e installazione macchine e materiale meccan.	178.984	77.427	256.411	1.681	10.202	11.883	14.327.504
33 Costruzione, installazione e riparazione macchine per ufficio e elaborazione dati	3.705	1.478	5.183	44	203	247	248.386
34 Costruzione, installazione e riparazione impianti e materiale elettrico e elettronico	116.212	46.956	163.168	1.085	7.008	8.093	9.692.596
35 Costruzione e montaggio autoveicoli	28.540	11.517	40.057	311	1.828	2.139	2.766.098
36 Costruzione altri mezzi di trasporto	27.185	11.046	38.231	248	1.628	1.876	2.422.719
37 Costruzione e riparazione di strumenti di precisione, medici, ottici, ecc.	48.030	19.457	67.487	478	2.965	3.443	4.334.399
4 Industrie della trasformazione dei prodotti agricoli - Altre industrie manifatturiere	923.022	378.256	1.301.278	10.218	59.978	70.196	88.887.501
41 Industrie alimentari di base	139.809	58.790	198.599	1.511	8.421	9.932	12.736.395
42 Zucchero, bevande, altri prodotti alimentari e tabacco	87.057	37.523	124.580	738	4.725	5.463	5.900.020
43 Industrie tessili	119.307	47.028	166.335	1.330	8.153	9.483	12.263.742
44 Industrie delle pelli e cuoio	54.076	21.539	75.615	693	3.720	4.413	5.471.148
45 Industria delle calzature, abbigliamento e biancheria	68.860	23.312	92.172	834	5.736	6.570	8.763.119
46 Industrie del legno e mobilio	129.224	55.754	184.978	1.802	9.192	10.994	14.048.128
47 Industria della carta e della stampa - Editoria	131.085	55.135	186.220	1.339	7.711	9.050	11.664.351
48 Industrie della gomma e della trasformazione di materie plastiche	103.969	42.850	146.819	985	6.388	7.373	9.500.648
49 Industrie manifatturiere diverse	89.635	36.325	125.960	986	5.932	6.918	8.539.950
5 Edilizia e genio civile	117.764	67.151	184.915	1.342	8.091	9.433	11.073.319
50 Edilizia e genio civile	117.764	67.151	184.915	1.342	8.091	9.433	11.073.319
TOTALE	1.783.301	761.707	2.545.008	18.746	112.741	131.487	164.245.292

Tavola 2.4 - Investimenti produttivi e vendita capitali fissi usati per rami e classi di attività economica - Anno 1986 (milioni di lire)

RAMI E CLASSI DI ATTIVITÀ ECONOMICA	INVESTIMENTI FISSI PRODUTTIVI					Vendita di capitali fissi
	NUOVI			Usati	Totale	
	Macchinari e mobili	Mezzi di trasporto	Fabbricati, costruzioni e altre opere			
2 Industrie estrattive e manifatturiere dei minerali non energetici - Industrie chimiche	43.781	13.147	13.325	8.605	78.858	12.145
21 Estrazione e preparazione minerali metallurgici
22 Produzione e prima trasformazione metalli	5.559	983	1.943	1.019	9.504	956
23 Estrazione minerali non metalliferi e non energetici - Torbiere	8.914	5.071	1.874	2.937	18.796	3.954
24 Lavorazione minerali non metalliferi	16.239	4.824	5.297	2.955	29.315	4.064
25 Industrie chimiche	12.102	2.205	4.200	1.652	20.159	2.979
26 Produzione fibre artificiali e sintetiche	929	64	11	38	1.042	94
3 Industrie della trasformazione dei metalli	89.299	15.936	34.563	25.730	165.528	23.027
31 Costruzione prodotti in metallo	30.476	3.719	8.367	7.784	50.346	5.926
32 Costruzione e installazione macchine e materiale meccan.	28.128	4.860	11.166	8.094	52.248	7.021
33 Costruzione, installazione e riparazione macchine per ufficio e elaborazione dati	1.269	291	617	24	2.201	394
34 Costruzione, installazione e riparazione impianti e materiale elettrico e elettronico	14.817	4.125	5.815	3.242	27.999	6.549
35 Costruzione e montaggio autoveicoli	3.421	892	2.635	861	7.809	820
36 Costruzione altri mezzi di trasporto	4.463	985	2.305	4.194	11.947	768
37 Costruzione e riparazione di strumenti di precisione, medici, ottici, ecc.	6.725	1.064	3.658	1.531	12.978	1.549
4 Industrie della trasformazione dei prodotti agricoli - Altre industrie manifatturiere	212.693	33.565	80.881	38.515	365.654	46.601
41 Industrie alimentari di base	42.363	8.732	16.330	4.904	72.329	5.669
42 Zucchero, bevande, altri prodotti alimentari e tabacco	29.753	5.365	9.912	4.194	49.224	4.811
43 Industrie tessili	24.967	3.316	10.474	3.532	42.289	7.304
44 Industrie delle pelli e cuoio	7.867	1.484	4.348	2.523	16.222	2.055
45 Industria delle calzature, abbigliamento e biancheria	5.968	1.342	3.500	1.243	12.053	2.986
46 Industrie del legno e mobilio	20.190	3.989	9.691	5.248	39.118	7.064
47 Industria della carta e della stampa - Editoria	29.354	3.653	11.700	10.244	54.951	5.898
48 Industrie della gomma e della trasformazione di materie plastiche	37.619	3.921	9.461	4.366	55.367	7.079
49 Industrie manifatturiere diverse	14.612	1.763	5.465	2.261	24.101	3.735
5 Edilizia e genio civile	12.778	6.027	4.716	2.934	26.455	5.232
50 Edilizia e genio civile	12.778	6.027	4.716	2.934	26.455	5.232
TOTALE	358.551	68.675	133.485	75.784	636.495	87.005

Tavola 2.5 - Valori medi e rapporti caratteristici per rami e classi di attività economica - Anno 1986 (valori medi in milioni di lire)

RAMI E CLASSI DI ATTIVITÀ ECONOMICA	VALORI MEDI				RAPPORTI PERCENTUALI	
	PER ADDETTO			PER DIPENDENTE	Prodotto lordo a fatturato	Spese di personale a prodotto lordo
	Fatturato	Prodotto lordo	Investimenti fissi	Spese di personale		
2 Industrie estrattive e manifatturiere dei minerali non energetici - Industrie chimiche	124,5	42,1	6,2	24,6	33,8	50,9
21 Estrazione e preparazione minerali metallurgici
22 Produzione e prima trasformazione metalli	166,1	46,2	6,0	25,7	27,8	49,0
23 Estrazione minerali non metalliferi e non energetici - Torbiere	96,3	47,2	9,7	26,9	49,0	50,2
24 Lavorazione minerali non metalliferi	90,1	33,8	4,5	22,6	37,5	57,8
25 Industrie chimiche	208,0	56,6	8,2	26,9	27,2	41,9
26 Produzione fibre artificiali e sintetiche	189,1	55,9	7,7	26,4	29,5	43,4
3 Industrie della trasformazione dei metalli	92,5	37,3	4,2	23,4	40,3	53,9
31 Costruzione prodotti in metallo	82,2	33,7	4,4	22,2	41,1	55,9
32 Costruzione e installazione macchine e materiale meccan.	100,7	41,1	4,4	25,1	40,8	52,5
33 Costruzione, installazione e riparazione macchine per ufficio e elaborazione dati	110,8	49,3	8,9	25,5	44,5	42,5
34 Costruzione, installazione e riparazione impianti e materiale elettrico e elettronico	93,1	36,8	3,5	23,3	39,5	54,8
35 Costruzione e montaggio autoveicoli	94,9	33,9	3,7	21,9	35,7	55,3
36 Costruzione altri mezzi di trasporto	106,2	39,4	6,4	23,5	37,1	51,7
37 Costruzione e riparazione di strumenti di precisione, medici, ottici, ecc.	86,6	37,3	3,8	22,8	43,1	52,6
4 Industrie della trasformazione dei prodotti agricoli - Altre industrie manifatturiere	132,4	36,0	5,2	21,7	27,2	51,5
41 Industrie alimentari di base	249,1	42,4	7,3	23,6	17,0	47,1
42 Zuccheri, bevande, altri prodotti alimentari e tabacco	259,6	56,9	9,0	26,4	21,9	40,1
43 Industrie tessili	105,8	33,5	4,5	20,4	31,6	52,4
44 Industrie delle pelli e cuoio	130,0	33,5	3,7	20,3	25,8	51,1
45 Industria delle calzature, abbigliamento e biancheria	50,0	21,4	1,8	16,1	42,8	65,5
46 Industrie del legno e mobilio	75,8	28,0	3,6	20,1	36,9	60,1
47 Industria della carta e della stampa - Editoria	96,2	37,8	6,1	24,1	39,3	54,4
48 Industrie della gomma e della trasformazione di materie plastiche	126,3	41,3	7,5	23,0	32,7	48,2
49 Industrie manifatturiere diverse	124,7	33,9	3,5	21,2	27,2	53,7
5 Edilizia e genio civile	74,0	33,3	2,8	22,9	45,0	58,9
50 Edilizia e genio civile	74,0	33,3	2,8	22,9	45,0	58,9
TOTALE	115,6	36,8	4,8	22,6	31,8	52,6

Tavola 2.6 - Imprese e addetti per rami e classi di attività economica e per classi di prodotto lordo - Anno 1986
(valori in milioni di lire)

RAMI E CLASSI DI ATTIVITÀ ECONOMICA E CLASSI DI PRODOTTO LORDO	Imprese	Addetti	Fatturato	Prodotto lordo	Spese per il personale	Investimenti fissi
2 INDUSTRIE ESTRATTIVE - INDUSTRIE MANIFATTURIERE PER LA TRASFORMAZIONE DI MINERALI NON ENERGETICI E PRODOTTI DERIVATI -INDUSTRIE CHIMICHE						
Con PL negativo	-	-	-	-	-	-
da 0 a 3 milioni	-	-	-	-	-	-
da 4 a 50 milioni	-	-	-	-	-	-
da 51 a 100 milioni	6	74	3.631	473	1.475	34
da 101 a 250 milioni	104	1.102	63.493	20.819	16.603	3.319
da 251 a 500 milioni	354	4.487	351.020	132.747	82.801	17.553
da 501 a 1000 milioni	334	5.131	662.596	231.327	118.458	34.027
oltre 1 miliardo	103	1.784	488.389	145.923	50.493	23.771
Totale	904	12.625	1.571.853	531.135	270.440	78.858
21 Estrazione e preparazione di minerali metalliferi						
Con PL negativo	-	-	-	-	-	-
da 0 a 3 milioni	-	-	-	-	-	-
da 4 a 50 milioni	-	-	-	-	-	-
da 51 a 100 milioni	-	-	-	-	-	-
da 101 a 250 milioni	-	-	-	-	-	-
da 251 a 500 milioni	-	-	-	-	-	-
da 501a 1000 milioni	-	-	-	-	-	-
oltre 1 miliardo	-	-	-	-	-	-
Totale	-	-	-	-	-	-
22 Produzione e prima trasformazione dei metalli						
Con PL negativo	-	-	-	-	-	-
da 0 a 3 milioni	-	-	-	-	-	-
da 4 a 50 milioni	-	-	-	-	-	-
da 51 a 100 milioni	5	46	3.773	1.100	714	62
da 101 a 250 milioni	38	497	48.682	14.767	9.162	1.312
da 251 a 500 milioni	52	764	130.891	37.380	18.487	5.296
da 501 a 1000 milioni	16	275	79.402	19.890	7.464	2.834
oltre 1 miliardo	111	1.582	262.748	73.137	35.827	9.504
Totale	111	1.582	262.748	73.137	35.827	9.504
23 Estrazione dei minerali non metalliferi e non energetici;torbiere						
Con PL negativo	-	-	-	-	-	-
da 0 a 3 milioni	-	-	-	-	-	-
da 4 a 50 milioni	-	-	-	-	-	-
da 51 a 100 milioni	-	-	-	-	-	-
da 101 a 250 milioni	9	89	3.447	1.872	1.416	958
da 251 a 500 milioni	51	615	36.765	19.192	12.107	2.474
da 501 a 1000 milioni	52	785	75.281	37.468	18.845	7.227
oltre 1 miliardo	25	442	70.381	32.552	13.397	8.137
Totale	137	1.931	185.874	91.084	45.765	18.796
24 Lavorazione dei minerali non metalliferi						
Con PL negativo	-	-	-	-	-	-
da 0 a 3 milioni	-	-	-	-	-	-
da 4 a 50 milioni	-	-	-	-	-	-
da 51 a 100 milioni	5	61	2.815	382	1.141	20
da 101 a 250 milioni	79	858	47.473	15.688	12.674	2.036
da 251 a 500 milioni	217	2.819	210.626	79.731	50.926	10.844
da 501 a 1000 milioni	148	2.393	260.777	99.554	53.058	13.370
oltre 1 miliardo	19	335	61.953	24.128	8.652	2.989
Totale	468	6.466	583.644	219.039	126.451	29.259
25 Industrie chimiche						
Con PL negativo	-	-	-	-	-	-
da 0 a 3 milioni	-	-	-	-	-	-
da 4 a 50 milioni	-	-	-	-	-	-
da 51 a 100 milioni	10	99	8.593	2.021	1.655	263
da 101 a 250 milioni	47	547	54.285	18.797	10.427	2.921
da 251 a 500 milioni	79	1.139	188.921	54.576	26.859	7.331
da 501 a 1000 milioni	38	639	256.676	63.168	18.622	9.532
oltre 1 miliardo	38	639	256.676	63.168	18.622	9.532
Totale	174	2.424	508.475	138.562	57.563	20.047
26 Produzione di fibre artificiali sintetiche						
Con PL negativo	-	-	-	-	-	-
da 0 a 3 milioni	-	-	-	-	-	-
da 4 a 50 milioni	-	-	-	-	-	-
da 51 a 100 milioni	-	-	-	-	-	-
da 101 a 250 milioni	-	-	-	-	-	-
da 251 a 500 milioni	3	50	6.726	2.349	1.209	803
da 501 a 1000 milioni	4	77	18.327	4.989	1.909	237
oltre 1 miliardo	4	77	18.327	4.989	1.909	237
Totale	7	127	25.053	7.338	3.118	1.040

Tavola 2.6 segue - Imprese e addetti per rami e classi di attività economica e per classi di prodotto lordo - Anno 1986 (valori in milioni di lire)

RAMI E CLASSI DI ATTIVITÀ ECONOMICA E CLASSI DI PRODOTTO LORDO	Imprese	Addetti	Fatturato	Prodotto lordo	Spese per il personale	Investimenti fissi
3 INDUSTRIE MANIFATTURIERE PER LA LAVORAZIONE E LA TRASFORMAZIONE DEI METALLI; MECCANICA DI PRECISIONE						
Con PL negativo	3	42	8.278	972	976	1.827
da 0 a 3 milioni	-	-	-	-	-	-
da 4 a 50 milioni
da 51 a 100 milioni	10	112	4.655	708	1.459	153
da 101 a 250 milioni	304	3.206	154.868	61.296	46.786	5.477
da 251 a 500 milioni	1.326	17.305	1.180.596	498.256	309.071	52.642
da 501 a 1000 milioni	943	15.269	1.556.902	636.456	340.811	75.192
oltre 1 miliardo	184	3.286	721.004	266.668	88.978	30.223
Totale	2.771	39.233	3.627.838	1.462.431	788.375	165.528
31 Costruzione di prodotti in metallo						
Con PL negativo
da 0 a 3 milioni	-	-	-	-	-	-
da 4 a 50 milioni	-	-	-	-	-	-
da 51 a 100 milioni	4	43	2.021	288	659	62
da 101 a 250 milioni	97	1.026	51.345	19.900	14.719	1.914
da 251 a 500 milioni	435	5.702	377.941	163.818	99.900	18.330
da 501 a 1000 milioni	257	4.176	389.954	168.976	86.881	23.179
oltre 1 miliardo	32	584	121.473	37.318	14.982	5.049
Totale	825	11.531	942.734	389.408	217.141	48.534
32 Costruzione e installazione di macchine						
Con PL negativo	-	-	-	-	-	-
da 0 a 3 milioni	-	-	-	-	-	-
da 4 a 50 milioni	-	-	-	-	-	-
da 51 a 100 milioni
da 101 a 250 milioni	78	808	42.687	15.506	11.880	1.442
da 251 a 500 milioni	339	4.301	303.438	129.905	81.225	11.921
da 501 a 1000 milioni	332	5.352	560.038	228.711	123.848	27.239
oltre 1 miliardo	77	1.395	289.236	113.804	39.022	11.621
Totale	826	11.856	1.195.399	487.926	255.975	52.223
33 Costruzione, installazione e riparazione macchine per ufficio e elaborazione dati						
Con PL negativo	-	-	-	-	-	-
da 0 a 3 milioni	-	-	-	-	-	-
da 4 a 50 milioni	-	-	-	-	-	-
da 51 a 100 milioni	-	-	-	-	-	-
da 101 a 250 milioni	8	95	10.020	2.922	1.682	182
da 251 a 500 milioni	8	126	12.956	5.504	2.755	1.851
oltre 1 miliardo
Totale	16	221	22.976	8.426	4.437	2.033
34 Costruzione, installazione e riparazione impianti e materiale elettrico ed elettronico						
Con PL negativo	-	-	-	-	-	-
da 0 a 3 milioni	-	-	-	-	-	-
da 4 a 50 milioni
da 51 a 100 milioni
da 101 a 250 milioni	56	605	27.839	11.258	8.658	1.360
da 251 a 500 milioni	283	3.667	246.339	103.577	64.083	8.944
da 501 a 1000 milioni	196	3.158	346.004	132.326	73.081	12.202
oltre 1 miliardo	36	641	131.712	50.293	16.994	5.467
Totale	571	8.071	751.894	297.454	162.816	27.973
35 Costruzione e montaggio autoveicoli, carrozzerie, parti e accessori						
Con PL negativo	-	-	-	-	-	-
da 0 a 3 milioni	-	-	-	-	-	-
da 4 a 50 milioni	-	-	-	-	-	-
da 51 a 100 milioni	-	-	-	-	-	-
da 101 a 250 milioni	18	201	9.897	3.735	3.097	201
da 251 a 500 milioni	76	1.029	73.628	28.975	17.737	2.657
da 501 a 1000 milioni	48	816	86.274	32.226	17.115	3.035
oltre 1 miliardo	5	93	33.165	7.524	2.108	1.916
Totale	147	2.139	202.964	72.460	40.057	7.809
36 Costruzione altri mezzi di trasporto						
Con PL negativo
da 0 a 3 milioni	-	-	-	-	-	-
da 4 a 50 milioni	-	-	-	-	-	-
da 51 a 100 milioni
da 101 a 250 milioni	16	178	8.812	2.893	2.845	151
da 251 a 500 milioni	65	882	62.387	23.582	15.412	5.878
da 501 a 1000 milioni	34	536	57.223	23.110	12.197	3.529
oltre 1 miliardo	14	248	68.777	24.799	7.390	2.356
Totale	129	1.844	197.199	73.348	37.844	11.914

Tavola 2.6 segue - Imprese e addetti per rami e classi di attività economica e per classi di prodotto lordo - Anno 1986 (valori in milioni di lire)

RAMI E CLASSI DI ATTIVITÀ ECONOMICA E CLASSI DI PRODOTTO LORDO	Imprese	Addetti	Fatturato	Prodotto lordo	Spese per il personale	Investimenti fissi
37 Costruzione strumenti e apparecchi di precisione, medicochirurgici, ottici; orologeria						
Con PL negativo	-	-	-	-	-	-
da 0 a 3 milioni	-	-	-	-	-	-
da 4 a 50 milioni	-	-	-	-	-	-
da 51 a 100 milioni
da 101 a 250 milioni	38	380	13.638	7.770	5.444	409
da 251 a 500 milioni	120	1.629	106.843	45.477	29.032	4.730
da 501 a 1000 milioni	68	1.105	104.453	45.603	24.934	4.157
oltre 1 miliardo	19	307	72.896	29.404	7.879	3.646
Totale	245	3.421	297.830	128.254	67.289	12.942
4 INDUSTRIE MANIFATTURIERE ALIMENTARI, TESSILI, PELLI E CUOIO, ABBIGLIAMENTO, LEGNO, MOBILIO E ALTRE						
Con PL negativo	12	141	13.267	1.318	2.283	140
da 0 a 3 milioni	-	-	-	-	-	-
da 4 a 50 milioni	25	264	14.492	619	3.292	1.997
da 51 a 100 milioni	59	642	17.173	4.742	6.609	462
da 101 a 250 milioni	929	10.597	505.566	179.218	138.666	21.191
da 251 a 500 milioni	2.200	29.829	2.443.846	794.397	504.647	102.717
da 501 a 1000 milioni	1.392	22.229	3.776.321	940.637	477.524	145.906
oltre 1 miliardo	377	6.494	2.526.701	608.967	168.257	93.241
Totale	4.994	70.196	9.297.366	2.527.262	1.301.278	365.654
41 Industrie alimentari di base						
Con PL negativo
da 0 a 3 milioni	-	-	-	-	-	-
da 4 a 50 milioni	7	68	6.962	95	971	739
da 51 a 100 milioni	5	46	1.387	351	363	138
da 101 a 250 milioni	108	1.206	121.832	20.349	16.600	4.031
da 251 a 500 milioni	286	3.742	564.213	105.237	66.031	19.441
da 501 a 1000 milioni	233	3.749	1.094.330	160.329	85.117	29.644
oltre 1 miliardo	66	1.100	681.834	135.187	29.206	18.335
Totale	705	9.911	2.470.558	421.172	198.288	72.328
42 Zucchero, bevande, altri prodotti alimentari e tabacco						
Con PL negativo
da 0 a 3 milioni	-	-	-	-	-	-
da 4 a 50 milioni	-	-	-	-	-	-
da 51 a 100 milioni
da 101 a 250 milioni	25	272	22.159	4.578	3.709	1.017
da 251 a 500 milioni	116	1.418	189.029	43.999	27.409	6.855
da 501 a 1000 milioni	143	2.093	523.884	100.885	49.507	15.648
oltre 1 miliardo	101	1.635	679.709	161.596	43.067	25.679
Totale	385	5.418	1.414.781	309.922	123.692	49.199
43 Industrie tessili						
Con PL negativo
da 0 a 3 milioni	-	-	-	-	-	-
da 4 a 50 milioni	5	52	1.024	152	482	684
da 51 a 100 milioni	13	136	3.481	1.061	1.217	34
da 101 a 250 milioni	156	1.812	69.177	30.494	22.130	4.170
da 251 a 500 milioni	289	4.034	270.788	102.988	65.956	11.667
da 501 a 1000 milioni	155	2.476	306.299	102.179	51.759	15.724
oltre 1 miliardo	53	964	352.754	80.484	24.706	9.991
Totale	671	9.474	1.003.523	317.338	166.250	42.270
44 Industrie delle pelli e cuoio						
Con PL negativo
da 0 a 3 milioni	-	-	-	-	-	-
da 4 a 50 milioni	4	50	1.032	148	451	91
da 51 a 100 milioni	4	33	1.519	334	338	68
da 101 a 250 milioni	70	787	35.937	13.238	9.601	1.144
da 251 a 500 milioni	130	1.747	147.931	46.508	28.370	4.875
da 501 a 1000 milioni	89	1.430	270.066	58.991	28.589	7.087
oltre 1 miliardo	19	331	112.592	28.835	7.743	2.860
Totale	316	4.378	569.077	147.612	75.092	16.125
45 Industrie delle calzature, abbigliamento e biancheria						
Con PL negativo	-	-	-	-	-	-
da 0 a 3 milioni	-	-	-	-	-	-
da 4 a 50 milioni
da 51 a 100 milioni	15	166	2.387	1.217	1.407	76
da 101 a 250 milioni	171	2.129	61.119	32.310	25.402	2.987
da 251 a 500 milioni	225	3.538	157.664	75.342	52.052	5.821
da 501 a 1000 milioni	35	606	80.460	22.494	10.897	3.015
oltre 1 miliardo	6	108	25.480	9.215	1.999	143
Totale	452	6.547	327.110	140.578	91.757	12.042

Tavola 2.6 segue - Imprese e addetti per rami e classi di attività economica e per classi di prodotto lordo - Anno 1986 (valori in milioni di lire)

RAMI E CLASSI DI ATTIVITÀ ECONOMICA E CLASSI DI PRODOTTO LORDO	Imprese	Addetti	Fatturato	Prodotto lordo	Spese per il personale	Investimenti fissi
46 Industrie del legno e del mobile in legno						
Con PL negativo	3	30	595	169	388	21
da 0 a 3 milioni	-	-	-	-	-	-
da 4 a 50 milioni	3	32	1.147	96	374	77
da 51 a 100 milioni	13	154	4.736	1.101	1.935	98
da 101 a 250 milioni	209	2.310	102.964	40.096	31.446	3.420
da 251 a 500 milioni	410	5.585	364.416	144.517	94.401	19.238
da 501 a 1000 milioni	162	2.700	324.552	103.834	52.227	15.120
oltre 1 miliardo	11	183	35.477	18.487	4.207	1.144
Totale	811	10.994	833.887	307.962	184.978	39.118
47 Industrie della carta; stampa ed editoria						
Con PL negativo	-	-	-	-	-	-
da 0 a 3 milioni	-	-	-	-	-	-
da 4 a 50 milioni	-	-	-	-	-	-
da 51 a 100 milioni	-	-	-	-	-	-
da 101 a 250 milioni	57	598	25.812	11.851	8.745	1.205
da 251 a 500 milioni	299	3.785	256.237	110.810	68.589	13.074
da 501 a 1000 milioni	238	3.837	428.196	162.707	87.216	26.051
oltre 1 miliardo	44	803	159.530	56.779	21.223	14.618
Totale	638	9.023	869.775	342.147	185.773	54.948
48 Industrie della gomma e manufatti di materie plastiche						
Con PL negativo	-	-	-	-	-	-
da 0 a 3 milioni	-	-	-	-	-	-
da 4 a 50 milioni	-	-	-	-	-	-
da 51 a 100 milioni	-	-	-	-	-	-
da 101 a 250 milioni	44	486	24.640	8.799	6.669	1.652
da 251 a 500 milioni	202	2.626	228.218	76.325	46.030	11.946
da 501 a 1000 milioni	210	3.326	441.599	146.390	70.244	25.441
oltre 1 miliardo	49	883	233.913	72.972	23.149	16.241
Totale	505	7.321	928.370	304.304	146.092	55.280
49 Industrie manifatturiere diverse						
Con PL negativo	-	-	-	-	-	-
da 0 a 3 milioni	-	-	-	-	-	-
da 4 a 50 milioni	-	-	-	-	-	-
da 51 a 100 milioni	3	40	1.593	244	468	20
da 101 a 250 milioni	89	997	41.926	17.503	14.364	1.565
da 251 a 500 milioni	243	3.354	265.350	88.671	55.809	9.800
da 501 a 1000 milioni	127	2.012	306.935	82.828	41.968	8.176
oltre 1 miliardo	28	487	245.412	45.412	12.957	4.230
Totale	490	6.890	861.216	234.516	125.566	23.791
5 INDUSTRIE DELLE COSTRUZIONI E INSTALLAZIONI DI IMPIANTI PER L'EDILIZIA						
Con PL negativo	-	-	-	-	-	-
da 0 a 3 milioni	-	-	-	-	-	-
da 4 a 50 milioni	7	72	2.825	228	1.066	163
da 51 a 100 milioni	7	82	3.339	521	1.040	166
da 101 a 250 milioni	151	1.591	70.948	29.094	23.978	3.500
da 251 a 500 milioni	341	4.402	277.913	123.975	84.639	10.231
da 501 a 1000 milioni	165	2.699	247.784	108.437	59.073	8.227
oltre 1 miliardo	35	579	94.639	51.596	15.070	4.167
Totale	707	9.433	697.696	313.837	184.915	26.455
50 Edilizia e genio civile						
Con PL negativo	-	-	-	-	-	-
da 0 a 3 milioni	-	-	-	-	-	-
da 4 a 50 milioni	7	72	2.825	228	1.066	163
da 51 a 100 milioni	7	82	3.339	521	1.040	166
da 101 a 250 milioni	151	1.591	70.948	29.094	23.978	3.500
da 251 a 500 milioni	341	4.402	277.913	123.975	84.639	10.231
da 501 a 1000 milioni	165	2.699	247.784	108.437	59.073	8.227
oltre 1 miliardo	35	579	94.639	51.596	15.070	4.167
Totale	706	9.425	697.448	313.823	184.866	26.454
Con PL negativo	17	214	23.547	2.526	3.578	1.974
da 0 a 3 milioni	-	-	-	-	-	-
da 4 a 50 milioni	35	373	19.822	918	4.992	2.322
da 51 a 100 milioni	82	910	28.798	6.444	10.583	815
da 101 a 250 milioni	1.488	16.496	794.875	290.427	226.033	33.487
da 251 a 500 milioni	4.221	56.023	4.253.375	1.549.375	981.158	183.143
da 501 a 1000 milioni	2.834	45.328	6.243.603	1.916.857	995.866	263.352
oltre 1 miliardo	699	12.143	3.830.733	1.073.154	322.798	151.402
Totale	9.376	131.487	15.194.753	4.834.665	2.545.008	636.495

Tavola 2.7 - Valori medi e rapporti caratteristici delle imprese distribuite per rami e classi di attività economica e per classi di prodotto lordo - Anno 1986 (valori medi in milioni di lire)

RAMI E CLASSI DI ATTIVITÀ ECONOMICA E CLASSI DI PRODOTTO LORDO	VALORI MEDI				RAPPORTI CARATTERISTICI	
	PER ADDETTO			PER DI- PENDENTE	Prodotto lordo a fatturato	Spese di personale a prodotto lordo
	Fatturato	Prodotto lordo	Investimenti fissi	Spese di personale		
2 INDUSTRIE ESTRATTIVE - INDUSTRIE MANIFATTURIERE PER LA TRASFORMAZIONE DI MINERALI NON ENERGETICI E PRODOTTI DERIVATI - INDUSTRIE CHIMICHE						
Con PL negativo
da 0 a 3 milioni	-	-	-	-	-	-
da 4 a 50 milioni
da 51 a 100 milioni	49,1	6,4	0,5	24,2	13,0	311,8
da 101 a 250 milioni	57,6	18,9	3,0	18,4	32,8	79,7
da 251 a 500 milioni	78,2	29,6	3,9	21,7	37,8	62,4
da 501 a 1000 milioni	129,1	45,1	6,6	26,0	34,9	51,2
oltre 1 miliardo	273,8	81,8	13,3	30,9	29,9	34,6
Totale	124,5	42,1	6,2	24,6	33,8	50,9
21 Estrazione e preparazione di minerali metalliferi						
Con PL negativo	-	-	-	-	-	-
da 0 a 3 milioni	-	-	-	-	-	-
da 4 a 50 milioni	-	-	-	-	-	-
da 51 a 100 milioni	-	-	-	-	-	-
da 101 a 250 milioni	-	-	-	-	-	-
da 251 a 500 milioni	-	-	-	-	-	-
da 501 a 1000 milioni	-	-	-	-	-	-
oltre 1 miliardo
Totale	-	-	-	-	-	-
22 Produzione e prima trasformazione dei metalli						
Con PL negativo	-	-	-	-	-	-
da 0 a 3 milioni	-	-	-	-	-	-
da 4 a 50 milioni	-	-	-	-	-	-
da 51 a 100 milioni	-	-	-	-	-	-
da 101 a 250 milioni	82,0	23,9	1,3	19,3	29,2	64,9
da 251 a 500 milioni	98,0	29,7	2,6	21,8	30,3	62,0
da 501 a 1000 milioni	171,3	48,9	6,9	27,1	28,6	49,5
oltre 1 miliardo	288,7	72,3	10,3	29,3	25,0	37,5
Totale	166,1	46,2	6,0	25,7	27,8	49,0
23 Estrazione dei minerali non metalliferi e non energetici; torbiere						
Con PL negativo	-	-	-	-	-	-
da 0 a 3 milioni	-	-	-	-	-	-
da 4 a 50 milioni	-	-	-	-	-	-
da 51 a 100 milioni	-	-	-	-	-	-
da 101 a 250 milioni	38,7	21,0	10,8	19,4	54,3	75,6
da 251 a 500 milioni	59,8	31,2	4,0	22,8	52,2	63,1
da 501 a 1000 milioni	95,9	47,7	9,2	27,4	49,8	50,3
oltre 1 miliardo	159,2	73,6	18,4	32,8	46,3	41,2
Totale	96,3	47,2	9,7	26,9	49,0	50,2
24 Lavorazione dei minerali non metalliferi						
Con PL negativo
da 0 a 3 milioni	-	-	-	-	-	-
da 4 a 50 milioni
da 51 a 100 milioni	46,1	6,3	0,3	23,3	13,6	298,7
da 101 a 250 milioni	55,3	18,3	2,4	18,1	33,0	80,8
da 251 a 500 milioni	74,7	28,3	3,8	21,2	37,9	63,9
da 501 a 1000 milioni	109,0	41,6	5,6	24,9	38,2	53,3
oltre 1 miliardo	184,9	72,0	8,9	28,3	38,9	35,9
Totale	90,3	33,9	4,5	22,5	37,5	57,7
25 Industrie chimiche						
Con PL negativo	-	-	-	-	-	-
da 0 a 3 milioni	-	-	-	-	-	-
da 4 a 50 milioni
da 51 a 100 milioni
da 101 a 250 milioni	86,8	20,4	2,7	19,5	23,5	81,9
da 251 a 500 milioni	99,2	34,4	5,3	22,6	34,6	55,5
da 501 a 1000 milioni	165,9	47,9	6,4	26,6	28,9	49,2
oltre 1 miliardo	401,7	98,9	14,9	32,3	24,6	29,5
Totale	209,8	57,2	8,3	26,6	27,3	41,5

Tavola 2.7 segue - Valori medi e rapporti caratteristici delle imprese distribuite per rami e classi di attività economica e per classi di prodotto lordo - Anno 1986 (valori medi in milioni di lire)

RAMI E CLASSI DI ATTIVITÀ ECONOMICA E CLASSI DI PRODOTTO LORDO	VALORI MEDI				RAPPORTI CARATTERISTICI	
	PER ADDETTO			PER DIPENDENTE	Prodotto lordo a fatturato	Spese di personale a prodotto lordo
	Fatturato	Prodotto lordo	Investimenti fissi	Spese di personale		
26 Produzione di fibre artificiali sintetiche						
Con PL negativo	-	-	-	-	-	-
da 0 a 3 milioni	-	-	-	-	-	-
da 4 a 50 milioni	-	-	-	-	-	-
da 51 a 100 milioni	-	-	-	-	-	-
da 101 a 250 milioni	-	-	-	-	-	-
da 251 a 500 milioni
da 501 a 1000 milioni	134,5	47,0	16,1	27,5	34,9	51,5
oltre 1 miliardo	238,0	64,8	3,1	26,2	27,2	38,3
Totale	197,3	57,8	8,2	24,9	29,3	42,5
3 INDUSTRIE MANIFATTURIERE PER LA LAVORAZIONE E LA TRASFORMAZIONE DEI METALLI; MECCANICA DI PRECISIONE						
Con PL negativo	197,1	23,1	43,5	27,9	11,7	100,4
da 0 a 3 milioni	-	-	-	-	-	-
da 4 a 50 milioni
da 51 a 100 milioni	41,6	6,3	1,4	15,9	15,2	206,1
da 101 a 250 milioni	48,3	19,1	1,7	18,3	39,6	76,3
da 251 a 500 milioni	68,2	28,8	3,0	21,3	42,2	62,0
da 501 a 1000 milioni	102,0	41,7	4,9	25,4	40,9	53,5
oltre 1 miliardo	219,4	81,2	9,2	29,8	37,0	33,4
Totale	92,5	37,3	4,2	23,4	40,3	53,9
31 Costruzione di prodotti in metallo						
Con PL negativo
da 0 a 3 milioni	-	-	-	-	-	-
da 4 a 50 milioni	-	-	-	-	-	-
da 51 a 100 milioni	47,0	6,7	1,4	19,4	14,3	228,8
da 101 a 250 milioni	50,0	19,4	1,9	17,8	38,8	74,0
da 251 a 500 milioni	66,3	28,7	3,2	20,9	43,3	61,0
da 501 a 1000 milioni	93,4	40,5	5,6	23,9	43,3	51,4
oltre 1 miliardo	208,0	63,9	8,6	28,1	30,7	40,1
Totale	81,8	33,8	4,2	22,1	41,3	55,8
32 Costruzione e installazione di macchine						
Con PL negativo	-	-	-	-	-	-
da 0 a 3 milioni	-	-	-	-	-	-
da 4 a 50 milioni	-	-	-	-	-	-
da 51 a 100 milioni
da 101 a 250 milioni	52,8	19,2	1,8	19,0	36,3	76,6
da 251 a 500 milioni	70,6	30,2	2,8	22,6	42,8	62,5
da 501 a 1000 milioni	104,6	42,7	5,1	26,4	40,8	54,2
oltre 1 miliardo	207,3	81,6	8,3	30,9	39,3	34,3
Totale	100,8	41,2	4,4	25,1	40,8	52,5
33 Costruzione, installazione e riparazione macchine per ufficio e elaborazione dati						
Con PL negativo	-	-	-	-	-	-
da 0 a 3 milioni	-	-	-	-	-	-
da 4 a 50 milioni	-	-	-	-	-	-
da 51 a 100 milioni	-	-	-	-	-	-
da 101 a 250 milioni
da 251 a 500 milioni	105,5	30,8	1,9	23,0	29,2	57,6
da 501 a 1000 milioni	102,8	43,7	14,7	25,7	42,5	50,1
oltre 1 miliardo
Totale	104,0	38,1	9,2	21,9	36,7	52,7
34 Costruzione, installazione e riparazione impianti e materiale elettrico ed elettronico						
Con PL negativo	-	-	-	-	-	-
da 0 a 3 milioni	-	-	-	-	-	-
da 4 a 50 milioni
da 51 a 100 milioni
da 101 a 250 milioni	46,0	18,6	2,2	17,9	40,4	76,9
da 251 a 500 milioni	67,2	28,2	2,4	20,6	42,0	61,9
da 501 a 1000 milioni	109,6	41,9	3,9	26,0	38,2	55,2
oltre 1 miliardo	205,5	78,5	8,5	29,0	38,2	33,8
Totale	93,2	36,9	3,5	23,2	39,6	54,7

Tavola 2.7 segue - **Valori medi e rapporti caratteristici delle imprese distribuite per rami e classi di attività economica e per classi di prodotto lordo - Anno 1986** (valori medi in milioni di lire)

RAMI E CLASSI DI ATTIVITÀ ECONOMICA E CLASSI DI PRODOTTO LORDO	VALORI MEDI				RAPPORTI CARATTERISTICI	
	PER ADDETTO			PER DIPENDENTE	Prodotto lordo a fatturato	Spese di personale a prodotto lordo
	Fatturato	Prodotto lordo	Investimenti fissi	Spese di personale		
35 Costruzione e montaggio autoveicoli, carrozzerie, parti e accessori						
Con PL negativo	-	-	-	-	-	-
da 0 a 3 milioni	-	-	-	-	-	-
da 4 a 50 milioni	-	-	-	-	-	-
da 51 a 100 milioni	-	-	-	-	-	-
da 101 a 250 milioni	49,2	18,6	1,0	19,1	37,7	82,9
da 251 a 500 milioni	71,6	28,2	2,6	20,7	39,4	61,2
da 501 a 1000 milioni	105,7	39,5	3,7	23,5	37,4	53,1
oltre 1 miliardo	356,6	80,9	20,6	25,7	22,7	28,0
Totale	94,9	33,9	3,7	21,9	35,7	55,3
36 Costruzione altri mezzi di trasporto						
Con PL negativo
da 0 a 3 milioni	-	-	-	-	-	-
da 4 a 50 milioni	-	-	-	-	-	-
da 51 a 100 milioni
da 101 a 250 milioni	49,5	16,3	0,8	19,0	32,8	98,3
da 251 a 500 milioni	70,7	26,7	6,7	20,7	37,8	65,4
da 501 a 1000 milioni	106,8	43,1	6,6	25,6	40,4	52,8
oltre 1 miliardo	277,3	100,0	9,5	31,7	36,1	29,8
Totale	106,9	39,8	6,5	23,2	37,2	51,6
37 Costruzione strumenti e apparecchi di precisione, medico-chirurgici, ottici; orologeria						
Con PL negativo	-	-	-	-	-	-
da 0 a 3 milioni	-	-	-	-	-	-
da 4 a 50 milioni	-	-	-	-	-	-
da 51 a 100 milioni
da 101 a 250 milioni	35,9	20,4	1,1	17,9	57,0	70,1
da 251 a 500 milioni	65,6	27,9	2,9	21,0	42,6	63,8
da 501 a 1000 milioni	94,5	41,3	3,8	25,3	43,7	54,7
oltre 1 miliardo	237,4	95,8	11,9	29,3	40,3	26,8
Totale	87,1	37,5	3,8	22,7	43,1	52,5
4 INDUSTRIE MANIFATTURIERE ALIMENTARI, TESSILI, PELLI E CUOIO, ABBIGLIAMENTO, LEGNO, MOBILIO E ALTRE						
Con PL negativo	94,1	9,3	1,0	20,4	9,9	173,2
da 0 a 3 milioni	-	-	-	-	-	-
da 4 a 50 milioni	54,9	2,3	7,6	15,5	4,3	531,8
da 51 a 100 milioni	26,7	7,4	0,7	13,1	27,6	139,4
da 101 a 250 milioni	47,7	16,9	2,0	16,1	35,4	77,4
da 251 a 500 milioni	81,9	26,6	3,4	20,0	32,5	63,5
da 501 a 1000 milioni	169,9	42,3	6,6	24,5	24,9	50,8
oltre 1 miliardo	389,1	93,8	14,4	28,9	24,1	27,6
Totale	132,4	36,0	5,2	21,7	27,2	51,5
41 Industrie alimentari di base						
Con PL negativo
da 0 a 3 milioni	-	-	-	-	-	-
da 4 a 50 milioni	102,4	1,4	10,9	17,3	1,4	1.022,1
da 51 a 100 milioni	30,2	7,6	3,0	10,7	25,3	103,4
da 101 a 250 milioni	101,0	16,9	3,3	17,7	16,7	81,6
da 251 a 500 milioni	150,8	28,1	5,2	21,2	18,7	62,7
da 501 a 1000 milioni	291,9	42,8	7,9	25,9	14,7	53,1
oltre 1 miliardo	619,8	122,9	16,7	29,6	19,8	21,6
Totale	249,3	42,5	7,3	23,5	17,0	47,1
42 Zucchero, bevande, altri prodotti alimentari e tabacco						
Con PL negativo
da 0 a 3 milioni	-	-	-	-	-	-
da 4 a 50 milioni	-	-	-	-	-	-
da 51 a 100 milioni
da 101 a 250 milioni	81,5	16,8	3,7	17,8	20,7	81,0
da 251 a 500 milioni	133,3	31,0	4,8	23,4	23,3	62,3
da 501 a 1000 milioni	250,3	48,2	7,5	26,9	19,3	49,1
oltre 1 miliardo	415,7	98,8	15,7	29,4	23,8	26,7
Totale	261,1	57,2	9,1	26,2	21,9	39,9

Tavola 2.7 segue - Valori medi e rapporti caratteristici delle imprese distribuite per rami e classi di attività economica e per classi di prodotto lordo - Anno 1986 (valori medi in milioni di lire)

RAMI E CLASSI DI ATTIVITÀ ECONOMICA E CLASSI DI PRODOTTO LORDO	VALORI MEDI				RAPPORTI CARATTERISTICI	
	PER ADDETTO			PER DI- PENDENTE	Prodotto lordo a fatturato	Spese di personale a prodotto lordo
	Fatturato	Prodotto lordo	Investimenti fissi	Spese di personale		
43 Industrie tessili						
Con PL negativo
da 0 a 3 milioni	-	-	-	-	-	-
da 4 a 50 milioni	19,7	2,9	13,2	10,7	14,8	317,1
da 51 a 100 milioni	25,6	7,8	0,3	12,7	30,5	114,7
da 101 a 250 milioni	38,2	16,8	2,3	14,8	44,1	72,6
da 251 a 500 milioni	67,1	25,5	2,9	18,9	38,0	64,0
da 501 a 1000 milioni	123,7	41,3	6,4	23,9	33,4	50,7
oltre 1 miliardo	365,9	83,5	10,4	28,8	22,8	30,7
Totale	105,9	33,5	4,5	20,4	31,6	52,4
44 Industrie delle pelli e cuoio						
Con PL negativo
da 0 a 3 milioni	-	-	-	-	-	-
da 4 a 50 milioni	20,6	3,0	1,8	13,3	14,3	304,7
da 51 a 100 milioni	46,0	10,1	2,1	14,1	22,0	101,2
da 101 a 250 milioni	45,7	16,8	1,5	15,3	36,8	72,5
da 251 a 500 milioni	84,7	26,6	2,8	19,4	31,4	61,0
da 501 a 1000 milioni	188,9	41,3	5,0	23,0	21,8	48,5
oltre 1 miliardo	340,2	87,1	8,6	25,7	25,6	26,9
Totale	130,0	33,7	3,7	20,2	25,9	50,9
45 Industrie delle calzature, abbigliamento e biancheria						
Con PL negativo	-	-	-	-	-	-
da 0 a 3 milioni	-	-	-	-	-	-
da 4 a 50 milioni
da 51 a 100 milioni	14,4	7,3	0,5	10,6	51,0	115,6
da 101 a 250 milioni	28,7	15,2	1,4	14,0	52,9	78,6
da 251 a 500 milioni	44,6	21,3	1,6	16,6	47,8	69,1
da 501 a 1000 milioni	132,8	37,1	5,0	20,2	28,0	48,4
oltre 1 miliardo	235,9	85,3	1,3	21,0	36,2	21,7
Totale	50,0	21,5	1,8	16,0	43,0	65,3
46 Industrie del legno e del mobile in legno						
Con PL negativo	19,8	5,6	0,7	16,9	28,4	229,6
da 0 a 3 milioni	-	-	-	-	-	-
da 4 a 50 milioni	35,8	3,0	2,4	13,9	8,4	389,6
da 51 a 100 milioni	30,8	7,1	0,6	14,8	23,2	175,7
da 101 a 250 milioni	44,6	17,4	1,5	17,1	38,9	78,4
da 251 a 500 milioni	65,2	25,9	3,4	20,3	39,7	65,3
da 501 a 1000 milioni	120,2	38,5	5,6	22,0	32,0	50,3
oltre 1 miliardo	193,9	101,0	6,3	25,5	52,1	22,8
Totale	75,8	28,0	3,6	20,1	36,9	60,1
47 Industrie della carta; stampa ed editoria						
Con PL negativo	-	-	-	-	-	-
da 0 a 3 milioni	-	-	-	-	-	-
da 4 a 50 milioni	-	-	-	-	-	-
da 51 a 100 milioni
da 101 a 250 milioni	43,2	19,8	2,0	18,7	45,9	73,8
da 251 a 500 milioni	67,7	29,3	3,5	22,0	43,2	61,9
da 501 a 1000 milioni	111,6	42,4	6,8	25,8	38,0	53,6
oltre 1 miliardo	198,7	70,7	18,2	29,1	35,6	37,4
Totale	96,4	37,9	6,1	24,1	39,3	54,3
48 Industrie della gomma e manufatti di materie plastiche						
Con PL negativo
da 0 a 3 milioni	-	-	-	-	-	-
da 4 a 50 milioni
da 51 a 100 milioni
da 101 a 250 milioni	50,7	18,1	3,4	16,7	35,7	75,8
da 251 a 500 milioni	86,9	29,1	4,5	20,9	33,4	60,3
da 501 a 1000 milioni	132,8	44,0	7,6	23,9	33,1	48,0
oltre 1 miliardo	264,9	82,6	18,4	28,8	31,2	31,7
Totale	126,8	41,6	7,6	22,9	32,8	48,0

Tavola 2.7 segue - Valori medi e rapporti caratteristici delle imprese distribuite per rami e classi di attività economica e per classi di prodotto lordo - Anno 1986 (valori medi in milioni di lire)

RAMI E CLASSI DI ATTIVITÀ ECONOMICA E CLASSI DI PRODOTTO LORDO	VALORI MEDI				RAPPORTI CARATTERISTICI	
	PER ADDETTO			PER DI- PENDENTE	Prodotto lordo a fatturato	Spese di personale a prodotto lordo
	Fatturato	Prodotto lordo	Investimenti fissi	Spese di personale		
49 Industrie manifatturiere diverse						
Con PL negativo
da 0 a 3 milioni	-	-	-	-	-	-
da 4 a 50 milioni
da 51 a 100 milioni	39,8	6,1	0,5	14,2	15,3	191,8
da 101 a 250 milioni	42,1	17,6	1,6	17,6	41,7	82,1
da 251 a 500 milioni	79,1	26,4	2,9	19,5	33,4	62,9
da 501 a 1000 milioni	152,6	41,2	4,1	23,7	27,0	50,7
oltre 1 miliardo	503,9	93,2	8,7	30,3	18,5	28,5
Totale	125,0	34,0	3,5	21,2	27,2	53,5
5 INDUSTRIE DELLE COSTRUZIONI E INSTALLAZIONI DI IMPIANTI PER L'EDILIZIA						
Con PL negativo
da 0 a 3 milioni	-	-	-	-	-	-
da 4 a 50 milioni	39,2	3,2	2,3	18,1	8,1	467,5
da 51 a 100 milioni	40,7	6,4	2,0	17,0	15,6	199,6
da 101 a 250 milioni	44,6	18,3	2,2	18,4	41,0	82,4
da 251 a 500 milioni	63,1	28,2	2,3	22,6	44,6	68,3
da 501 a 1000 milioni	91,8	40,2	3,0	24,8	43,8	54,5
oltre 1 miliardo	163,5	89,1	7,2	28,4	54,5	29,2
Totale	74,0	33,3	2,8	22,9	45,0	58,9
50 Edilizia e genio civile						
Con PL negativo
da 0 a 3 milioni	-	-	-	-	-	-
da 4 a 50 milioni	39,2	3,2	2,3	18,1	8,1	467,5
da 51 a 100 milioni	40,7	6,4	2,0	17,0	15,6	199,6
da 101 a 250 milioni	44,6	18,3	2,2	18,4	41,0	82,4
da 251 a 500 milioni	63,1	28,2	2,3	22,6	44,6	68,3
da 501 a 1000 milioni	91,8	40,2	3,0	24,8	43,8	54,5
oltre 1 miliardo	163,5	89,1	7,2	28,4	54,5	29,2
Totale	74,0	33,3	2,8	22,8	45,0	58,9
TOTALE						
Con PL negativo	110,0	11,8	9,2	20,6	10,7	141,6
da 0 a 3 milioni	-	-	-	-	-	-
da 4 a 50 milioni	53,1	2,5	6,2	16,4	4,6	543,8
da 51 a 100 milioni	31,6	7,1	0,9	14,8	22,4	164,2
da 101 a 250 milioni	48,2	17,6	2,0	16,9	36,5	77,8
da 251 a 500 milioni	75,9	27,7	3,3	20,7	36,4	63,3
da 501 a 1000 milioni	137,7	42,3	5,8	25,0	30,7	52,0
oltre 1 miliardo	315,5	88,4	12,5	29,4	28,0	30,1
Totale	115,6	36,8	4,8	22,6	31,8	52,6

CAPITOLO 3 - IMPRESE DEL COMMERCIO, DEGLI ALBERGHI E PUBBLICI ESERCIZI E DEI TRASPORTI - DATI NAZIONALI

Tavola 3.1 - Ricavi correnti per rami e classi di attività economica - Anno 1986 (milioni di lire)

RAMI E CLASSI DI ATTIVITÀ ECONOMICA	FATTURATO LORDO				Aumento di giacenze	Totale ricavi correnti
	Vendite di merci in nome proprio	Commissioni e provvigioni	Prestazioni di servizi	Totale		
6 Commercio pubblici esercizi e alberghi; riparazioni	17.170.325	260.119	665.090	18.095.534	352.917	18.448.451
61 Commercio ingrosso (escluso recupero)	7.046.659	45.857	94.365	7.186.881	103.988	7.290.869
62 Commercio ingrosso materiali recupero	297.817	278	5.674	303.769	5.791	309.560
63 Intermediari del commercio	378.580	96.321	23.032	497.933	6.343	504.276
64 Commercio minuto alimentari, abbigliamento, arredamento; farmacie	3.628.511	12.583	52.205	3.693.299	100.632	3.793.931
65 Commercio minuto veicoli, natanti, carburanti, libri, articoli vari	5.516.935	99.044	134.780	5.750.759	124.979	5.875.738
66 Pubblici esercizi e alberghi	25.783	1.796	296.931	324.510	2.532	327.042
67 Riparazioni	276.040	4.240	58.103	338.383	8.652	347.035
7 Trasporti e comunicazioni	356.150	120.321	1.220.412	1.696.883	2.229	1.699.112
71 Ferrovie	16.624	-	6.632	23.256	1	23.257
72 Altri trasporti terrestri	58.802	10.922	579.558	649.282	1.344	650.626
73 Trasporti fluviali lacuali lag.	463	-	1.598	2.061	-	2.061
74 Trasporti marittimi e cabotaggio	3.318	1.542	18.474	23.334	-	23.334
75 Trasporti aerei	10.801	2	39.097	49.900	-	49.900
76 Attività connesse ai trasporti	37.050	6.760	86.949	130.759	284	131.043
77 Intermediari dei trasporti	228.411	101.095	480.234	809.740	600	810.340
79 Comunicazioni	681	-	7.870	8.551	-	8.551
TOTALE	17.526.475	380.440	1.885.502	19.792.417	355.146	20.147.563

Tavola 3.2 - Costi correnti e prodotto lordo per rami e classi di attività economica - Anno 1986 (milioni di lire)

RAMI E CLASSI DI ATTIVITÀ ECONOMICA	ACQUISTI, SPESE VARIE E IMPOSTE INDIRETTE			Diminuzione di giacenze	Totale costi correnti	Prodotto lordo (valore aggiunto)
	Acquisti di merci e materiali vari	Spece varie ed imposte indirette	Totale			
6 Commercio pubblici esercizi e alberghi; riparazioni	14.310.693	1.021.891	15.332.584	219.591	15.552.175	2.896.276
61 Commercio ingrosso (escluso recupero)	5.813.662	436.683	6.250.345	94.177	6.344.522	946.347
62 Commercio ingrosso materiali recupero	244.656	18.012	262.668	2.499	265.167	44.647
63 Intermediari del commercio	319.533	63.848	383.381	7.057	390.438	113.838
64 Commercio minuto alimentari, abbigliamento, arredamento; farmacie	2.827.670	177.175	3.004.845	52.460	3.057.305	736.626
65 Commercio minuto veicoli, natanti, carburanti, libri, articoli vari	4.810.676	266.490	5.077.166	56.812	5.133.978	741.760
66 Pubblici esercizi e alberghi	120.475	37.076	157.551	2.612	160.163	166.879
67 Riparazioni	174.021	22.607	196.628	3.974	200.602	146.433
7 Trasporti e comunicazioni	643.763	448.399	1.092.162	2.633	1.094.795	604.317
71 Ferrovie	14.550	600	15.150	95	15.245	8.012
72 Altri trasporti terrestri	182.890	187.381	370.271	788	371.059	279.567
73 Trasporti fluviali lacuali lag.	276	625	901	-	901	1.160
74 Trasporti marittimi e cabotaggio	1.725	11.467	13.192	-	13.192	10.142
75 Trasporti aerei	11.028	17.811	28.839	37	28.876	21.024
76 Attività connesse ai trasporti	41.635	21.938	63.573	413	63.986	67.057
77 Intermediari dei trasporti	391.232	207.754	598.986	1.300	600.286	210.054
79 Comunicazioni	427	823	1.250	-	1.250	7.301
TOTALE	14.954.456	1.470.290	16.424.746	222.224	16.646.970	3.500.593

Tavola 3.3 - Spese per personale e numero di addetti per rami e classi di attività economica - Anno 1986
(spese per il personale in milioni di lire)

RAMI E CLASSI DI ATTIVITÀ ECONOMICA	SPESE PER IL PERSONALE			ADDETTI		
	Salari e stipendi	Contributi sociali e provvidenze varie per il personale	Totale	Imprenditori e coadiuvanti	Dipendenti	Totale
6 Commercio pubblici esercizi e alberghi; riparazioni	1.009.799	459.396	1.469.195	11.614	58.113	69.727
61 Commercio ingrosso (escluso recupero)	286.695	136.269	422.964	2.700	14.995	17.695
62 Commercio ingrosso materiali recupero	13.167	6.342	19.509	143	698	841
63 Intermediari del commercio	41.036	19.286	60.322	257	1.660	1.917
64 Commercio minuto alimentari, abbigliamento, arredamento, farmacie	276.654	125.866	402.520	3.785	17.098	20.883
65 Commercio minuto veicoli, natanti, carburanti, libri, articoli vari	251.949	114.080	366.029	2.481	14.267	16.748
66 Pubblici esercizi e alberghi	74.049	31.367	105.416	1.074	4.878	5.952
67 Riparazioni	66.249	26.186	92.435	1.174	4.517	5.691
7 Trasporti e comunicazioni	238.206	105.058	343.264	1.679	10.516	12.195
71 Ferrovie	3.382	1.775	5.157	34	163	197
72 Altri trasporti terrestri	105.904	46.673	152.577	809	4.805	5.614
73 Trasporti fluviali lacuali lag.	911	189	1.100	16	42	58
74 Trasporti marittimi e cabotaggio	4.947	2.123	7.070	17	166	183
75 Trasporti aerei	6.460	2.724	9.184	11	161	172
76 Attività connesse ai trasporti	23.943	11.292	35.235	162	945	1.107
77 Intermediari dei trasporti	88.929	38.746	127.675	608	4.038	4.646
79 Comunicazioni	3.730	1.536	5.266	22	196	218
TOTALE	1.248.005	564.454	1.812.459	13.293	68.629	81.922

Tavola 3.4 - Investimenti fissi lordi per rami e classi di attività economica - Anno 1986 *(milioni di lire)*

RAMI E CLASSI DI ATTIVITÀ ECONOMICA	NUOVI				Totale
	Macchinari e mobili	Mezzi di trasporto	Fabbricati di costruzioni edili, altre opere	Usati	
6 Commercio pubblici esercizi e alberghi; riparazioni	121.725	51.179	70.218	43.727	286.849
61 Commercio ingrosso (escluso recupero)	38.809	22.388	24.728	11.672	97.597
62 Commercio ingrosso materiali recupero	2.194	1.518	356	1.663	5.731
63 Intermediari del commercio	3.642	1.826	1.196	1.136	7.800
64 Commercio minuto alimentari, abbigliamento, arredamento, farmacie	33.901	8.674	14.624	14.099	71.298
65 Commercio minuto veicoli, natanti, carburanti, libri, articoli vari	24.241	14.176	20.205	11.536	70.158
66 Pubblici esercizi e alberghi	13.189	927	5.459	1.079	20.654
67 Riparazioni	5.749	1.670	3.650	2.542	13.611
7 Trasporti e comunicazioni	28.449	39.582	12.085	10.067	90.183
71 Ferrovie	194	46	98	6	344
72 Altri trasporti terrestri	10.286	32.977	7.493	5.918	56.674
73 Trasporti fluviali lacuali lag.	9	-	-	-	9
74 Trasporti marittimi e cabotaggio	64	10	235	10	319
75 Trasporti aerei	1.165	1.858	33	416	3.472
76 Attività connesse ai trasporti	10.232	929	1.246	229	12.636
77 Intermediari dei trasporti	6.429	3.628	2.980	3.294	16.331
79 Comunicazioni	70	134	-	194	398
TOTALE	150.174	90.761	82.303	53.794	377.032

Tavola 3.5 - Rapporti caratteristici e valori medi per rami e classi di attività economica - Anno 1986 (valori medi in milioni di lire)

RAMI E CLASSI DI ATTIVITÀ ECONOMICA	RAPPORTI CARATTERISTICI				VALORI MEDI			
	Margini lordi commerciali (a)	Giacenze a fine anno a fatturato per vendite di merci %	Spese varie a fatturato %	Spese di personale a prodotto lordo %	PER ADDETTO			PER DIPENDENTE
					Fatturato	Prodotto lordo	Investimenti fissi	Spese di personale
6 Commercio pubblici esercizi e alberghi; riparazioni	20,2	17,8	5,3	50,7	259,5	41,5	4,1	25,3
61 Commercio ingrosso (escluso recupero)	21,9	14,2	5,7	44,7	406,2	53,5	5,5	28,2
62 Commercio ingrosso materiali recupero	23,1	10,9	5,4	43,7	361,2	53,1	6,8	27,9
63 Intermediari del commercio	19,7	10,5	12,2	53,0	259,7	59,4	4,1	36,3
64 Commercio minuto alimentari, abbigliamento, arredamento, farmacie	27,8	27,8	4,4	54,6	176,9	35,3	3,4	23,5
65 Commercio minuto veicoli, natanti, carburanti, libri, articoli vari	14,3	16,7	4,3	49,3	343,4	44,3	4,2	25,7
66 Pubblici esercizi e alberghi	76,1	63,8	10,5	63,2	54,5	28,0	3,5	21,6
67 Riparazioni	61,5	17,1	6,1	63,1	59,5	25,7	2,4	20,5
7 Trasporti e comunicazioni	-	5,5	25,2	56,8	139,1	49,6	7,4	32,6
71 Ferrovie	-	0,7	2,4	64,4	118,1	40,7	1,7	31,6
72 Altri trasporti terrestri	-	19,6	27,4	54,6	115,7	49,8	10,1	31,8
73 Trasporti fluviali lacuali lag.	-	-	30,3	94,8	35,5	20,0	0,2	26,2
74 Trasporti marittimi e cabotaggio	-	-	47,0	69,7	127,5	55,4	1,7	42,6
75 Trasporti aerei	-	6,1	30,7	43,7	290,1	122,2	20,2	57,0
76 Attività connesse ai trasporti	-	12,3	14,5	52,5	118,1	60,6	11,4	37,3
77 Intermediari dei trasporti	-	1,2	25,0	60,8	174,3	45,2	3,5	31,6
79 Comunicazioni	-	-	9,3	72,1	39,2	33,5	1,8	26,9
TOTALE	33,1	17,6	7,0	51,8	241,6	42,7	4,6	26,4

(a) I margini lordi commerciali sono stati ottenuti sottraendo 100 al risultato del rapporto percentuale calcolato mettendo al numeratore il fatturato per le vendite di merci in nome proprio più l'aumento (o meno la diminuzione) delle giacenze tra la fine e l'inizio dell'anno, ed al denominatore gli

acquisti di merci e di materiali vari. Essi vengono riportati per le attività del commercio all'ingrosso ed al minuto in quanto assumono significato solo in tali attività.

Tavola 3.6 - Imprese e addetti per rami e classi di attività economica e per classi di prodotto lordo - Anno 1986
(valori in milioni di lire)

RAMI E CLASSI DI ATTIVITÀ ECONOMICA E CLASSI DI PRODOTTO LORDO	Imprese	Addetti	Fatturato	Prodotto lordo	Spese per il personale	Investimenti fissi
6 COMMERCIO, PUBBLICI ESERCIZI E ALBERGHI; RIPARAZIONI DI BENI DI CONSUMO E DI VEICOLI						
Con PL negativo	27	332	103.403	4.883	6.929	1.891
da 0 a 3 milioni	6	58	6.618	11	299	171
da 4 a 50 milioni	17	203	23.124	428	2.061	316
da 51 a 100 milioni	33	383	44.810	2.450	5.139	995
da 101 a 250 milioni	654	6.955	645.837	126.131	98.321	16.795
da 251 a 500 milioni	2.157	26.816	4.432.804	799.578	498.365	78.316
da 501 a 1000 milioni	1.780	26.785	7.827.121	1.211.992	619.020	128.698
oltre 1 miliardo	504	8.195	5.011.817	760.569	239.061	59.667
Totale	5.178	69.727	18.095.534	2.896.276	1.469.195	286.849
61 Commercio ingrosso (escluso recupero)						
Con PL negativo	13	168	68.658	3.030	3.625	1.456
da 0 a 3 milioni
da 4 a 50 milioni	3	34	5.769	82	418	183
da 51 a 100 milioni	8	102	25.482	507	1.968	464
da 101 a 250 milioni	76	816	142.726	14.392	12.503	2.298
da 251 a 500 milioni	376	4.425	1.129.755	145.689	86.442	15.071
da 501 a 1000 milioni	570	8.267	2.870.376	400.319	198.098	41.572
oltre 1 miliardo	242	3.875	2.938.646	388.386	119.721	36.552
Totale	1.288	17.687	7.181.412	946.345	422.775	97.596
62 Commercio ingrosso materiali vari da recupero						
Con PL negativo
da 0 a 3 milioni	-	-	-	-	-	-
da 4 a 50 milioni	-	-	-	-	-	-
da 51 a 100 milioni
da 101 a 250 milioni	8	86	12.689	1.730	1.412	220
da 251 a 500 milioni	22	254	60.807	8.430	5.758	1.515
da 501 a 1000 milioni	22	323	93.032	16.226	7.857	2.527
oltre 1 miliardo	10	156	135.716	18.059	4.245	1.462
Totale	62	819	302.244	44.191	19.272	5.724
63 Intermediari del commercio						
Con PL negativo
da 0 a 3 milioni	-	-	-	-	-	-
da 4 a 50 milioni	-	-	-	-	-	-
da 51 a 100 milioni	-	-	-	-	-	-
da 101 a 250 milioni	8	92	10.631	1.503	1.759	293
da 251 a 500 milioni	43	470	78.166	16.883	10.836	988
da 501 a 1000 milioni	54	747	154.544	39.623	23.288	3.532
oltre 1 miliardo	38	597	252.595	55.843	23.973	2.985
Totale	143	1.906	495.936	113.824	59.856	7.798
64 Commercio minuto alimentari, abbigliamento, arredamento, farmacie						
Con PL negativo	4	39	3.880	647	727	22
da 0 a 3 milioni
da 4 a 50 milioni
da 51 a 100 milioni	9	96	6.414	690	1.159	141
da 101 a 250 milioni	236	2.470	230.884	46.508	36.319	5.555
da 251 a 500 milioni	801	10.034	1.456.695	295.648	182.465	26.579
da 501 a 1000 milioni	450	7.042	1.533.506	293.961	152.546	32.860
oltre 1 miliardo	70	1.149	459.924	100.429	29.073	5.963
Totale	1.570	20.830	3.691.303	736.589	402.289	71.120
65 Commercio minuto veicoli, natanti, carburanti, libri ed articoli vari						
Con PL negativo	7	98	28.115	1.064	1.854	245
da 0 a 3 milioni	3	28	53	6	-	1
da 4 a 50 milioni	7	85	14.867	161	892	61
da 51 a 100 milioni	3	42	8.337	235	830	112
da 101 a 250 milioni	76	774	142.115	14.619	11.787	2.637
da 251 a 500 milioni	442	5.343	1.350.228	167.891	105.028	15.937
da 501 a 1000 milioni	542	8.108	2.994.372	371.142	187.031	38.911
oltre 1 miliardo	136	2.270	1.212.672	188.770	58.607	12.254
Totale	1.216	16.748	5.750.759	741.760	366.029	70.158

Tavola 3.6 segue - Imprese e addetti per rami e classi di attività economica e per classi di prodotto lordo - Anno 1986 (valori in milioni di lire)

RAMI E CLASSI DI ATTIVITÀ ECONOMICA E CLASSI DI PRODOTTO LORDO	Imprese	Addetti	Fatturato	Prodotto lordo	Spese per il personale	Investimenti fissi
66 Pubblici esercizi e alberghi						
Con PL negativo
da 0 a 3 milioni	-	-	-	-	-	-
da 4 a 50 milioni	4	42	1.327	106	444	61
da 51 a 100 milioni	8	88	2.134	636	531	196
da 101 a 250 milioni	123	1.324	51.651	23.456	16.959	3.889
da 251 a 500 milioni	220	2.947	162.045	79.202	52.237	10.546
da 501 a 1000 milioni	88	1.427	97.101	56.884	32.264	5.398
oltre 1 miliardo	6	116	10.097	6.596	2.862	398
Totale	449	5.944	324.355	166.878	105.297	20.488
67 Riparazione di beni di consumo e di veicoli						
Con PL negativo	-	-	-	-	-	-
da 0 a 3 milioni	-	-	-	-	-	-
da 4 a 50 milioni
da 51 a 100 milioni	4	41	1.516	307	552	75
da 101 a 250 milioni	127	1.393	55.141	23.923	17.582	1.903
da 251 a 500 milioni	253	3.343	195.108	85.835	55.599	7.680
da 501 a 1000 milioni	54	871	84.190	33.837	17.936	3.898
oltre 1 miliardo
Totale	438	5.648	335.955	143.902	91.669	13.556
7 TRASPORTI E COMUNICAZIONI						
Con PL negativo
da 0 a 3 milioni	-	-	-	-	-	-
da 4 a 50 milioni	5	64	2.389	116	695	3
da 51 a 100 milioni	6	70	3.909	432	381	6
da 101 a 250 milioni	71	884	33.117	13.275	16.052	3.188
da 251 a 500 milioni	244	2.993	289.540	93.585	68.732	9.015
da 501 a 1000 milioni	386	5.705	808.142	272.223	169.302	31.221
oltre 1 miliardo	146	2.468	556.509	225.285	87.736	46.750
Totale	859	12.195	1.696.883	604.317	343.264	90.183
71 Ferrovie						
Con PL negativo	-	-	-	-	-	-
da 0 a 3 milioni	-	-	-	-	-	-
da 4 a 50 milioni	-	-	-	-	-	-
da 51 a 100 milioni	-	-	-	-	-	-
da 101 a 250 milioni	-	-	-	-	-	-
da 251 a 500 milioni	4	50	1.941	1.497	890	46
da 501 a 1000 milioni	9	147	21.315	6.515	4.267	298
oltre 1 miliardo	-	-	-	-	-	-
Totale	13	197	23.256	8.012	5.157	344
72 Altri trasporti terrestri						
Con PL negativo	-	-	-	-	-	-
da 0 a 3 milioni	-	-	-	-	-	-
da 4 a 50 milioni	5	64	2.389	116	695	3
da 51 a 100 milioni	4	50	2.736	288	260	4
da 101 a 250 milioni	35	442	17.633	6.294	9.285	2.622
da 251 a 500 milioni	95	1.098	77.230	36.942	24.361	5.377
da 501 a 1000 milioni	180	2.647	277.308	129.219	76.566	21.861
oltre 1 miliardo	76	1.313	271.986	106.708	41.410	26.807
Totale	395	5.614	649.282	279.567	152.577	56.674
73 Trasporti fluviali lacuali e lagunari						
Con PL negativo	-	-	-	-	-	-
da 0 a 3 milioni	-	-	-	-	-	-
da 4 a 50 milioni	-	-	-	-	-	-
da 51 a 100 milioni	-	-	-	-	-	-
da 101 a 250 milioni
da 251 a 500 milioni
da 501 a 1000 milioni
oltre 1 miliardo	-	-	-	-	-	-
Totale	-	-	-	-	-	-

Tavola 3.6 segue - **Imprese e addetti per rami e classi di attività economica e per classi di prodotto lordo - Anno 1986** (valori in milioni di lire)

RAMI E CLASSI DI ATTIVITÀ ECONOMICA E CLASSI DI PRODOTTO LORDO	Imprese	Addetti	Fatturato	Prodotto lordo	Spese per il personale	Investimenti fissi
74 Trasporti marittimi e cabotaggio						
Con PL negativo	-	-	-	-	-	-
da 0 a 3 milioni	-	-	-	-	-	-
da 4 a 50 milioni	-	-	-	-	-	-
da 51 a 100 milioni	-	-	-	-	-	-
da 101 a 250 milioni
da 251 a 500 milioni	4	45	11.216	1.582	1.392	35
da 501 a 1000 milioni	6	81	6.864	3.989	3.141	273
oltre 1 miliardo	3	47	4.802	4.325	2.275	11
Totale	13	173	22.882	9.896	6.808	319
75 Trasporti aerei						
Con PL negativo	-	-	-	-	-	-
da 0 a 3 milioni	-	-	-	-	-	-
da 4 a 50 milioni	-	-	-	-	-	-
da 51 a 100 milioni	-	-	-	-	-	-
da 101 a 250 milioni	-	-	-	-	-	-
da 251 a 500 milioni	-	-	-	-	-	-
da 501 a 1000 milioni
oltre 1 miliardo	8	139	41.211	20.387	7.987	3.471
Totale	8	139	41.211	19.189	7.987	3.471
76 Attività connesse ai trasporti						
Con PL negativo	-	-	-	-	-	-
da 0 a 3 milioni	-	-	-	-	-	-
da 4 a 50 milioni	-	-	-	-	-	-
da 51 a 100 milioni
da 101 a 250 milioni	9	97	2.858	1.608	1.054	103
da 251 a 500 milioni	19	220	11.150	7.209	5.196	785
da 501 a 1000 milioni	35	507	60.410	25.117	16.542	1.554
oltre 1 miliardo	18	271	55.256	33.065	12.391	10.192
Totale	81	1.095	129.674	66.999	35.183	12.634
77 Agenzie viaggio, intermediari trasporti, magazzini di custodia e depositi						
Con PL negativo	-	-	-	-	-	-
da 0 a 3 milioni	-	-	-	-	-	-
da 4 a 50 milioni	-	-	-	-	-	-
da 51 a 100 milioni
da 101 a 250 milioni	24	307	11.218	4.756	5.084	463
da 251 a 500 milioni	112	1.442	182.143	42.461	33.669	2.441
da 501 a 1000 milioni	149	2.212	434.371	103.096	66.080	7.196
oltre 1 miliardo	40	677	181.920	59.655	22.773	6.231
Totale	325	4.638	809.652	209.968	127.606	16.331
79 Comunicazioni						
Con PL negativo	-	-	-	-	-	-
da 0 a 3 milioni	-	-	-	-	-	-
da 4 a 50 milioni	-	-	-	-	-	-
da 51 a 100 milioni	-	-	-	-	-	-
da 101 a 250 milioni	-	-	-	-	-	-
da 251 a 500 milioni	7	100	3.297	2.634	2.222	321
da 501 a 1000 milioni	6	97	3.920	3.522	2.144	39
oltre 1 miliardo
Totale	13	197	7.217	6.156	4.366	360
TOTALE						
Con PL negativo	28	343	106.680	5.482	7.295	1.891
da 0 a 3 milioni	6	58	6.618	11	299	171
da 4 a 50 milioni	22	267	25.513	544	2.756	319
da 51 a 100 milioni	39	453	48.719	2.882	5.520	1.001
da 101 a 250 milioni	725	7.839	678.954	139.406	114.373	19.983
da 251 a 500 milioni	2.401	29.809	4.722.344	893.163	567.097	87.331
da 501 a 1000 milioni	2.166	32.490	8.635.263	1.484.215	788.322	159.919
oltre 1 miliardo	650	10.663	5.568.326	985.854	326.797	106.417
Totale	6.037	81.922	19.792.417	3.500.593	1.812.459	377.032

Tavola 3.7 - Valori medi e rapporti caratteristici delle imprese distribuite per rami e classi di attività economica e per classi di prodotto lordo - Anno 1986 (valori medi in milioni di lire)

RAMI E CLASSI DI ATTIVITÀ ECONOMICA E CLASSI DI PRODOTTO LORDO	VALORI MEDI				RAPPORTI CARATTERISTICI	
	Fatturato per adetto	Prodotto lordo per adetto	Investimenti fissi per adetto	Spese di personale per dipendente	Prodotto lordo a fatturato	Spese di personale a prodotto lordo
6 COMMERCIO, PUBBLICI ESERCIZI E ALBERGHI; RIPARAZIONE DI BENI DI CONSUMO E DI VEICOLI						
Con PL negativo	311,5	14,7	5,7	24,2	4,7	141,9
da 0 a 3 milioni	114,1	0,2	2,9	24,9	0,2	2.718,2
da 4 a 50 milioni	113,9	2,1	1,6	18,9	1,9	481,5
da 51 a 100 milioni	117,0	6,4	2,6	18,8	5,5	209,8
da 101 a 250 milioni	92,9	18,1	2,4	19,0	19,5	78,0
da 251 a 500 milioni	165,3	29,8	2,9	23,0	18,0	62,3
da 501 a 1000 milioni	292,2	45,2	4,8	26,6	15,5	51,1
oltre 1 miliardo	611,6	92,8	7,3	32,6	15,2	31,4
Totale	259,5	41,5	4,1	25,3	16,0	50,7
61 Commercio ingrosso (escluso recupero)						
Con PL negativo	408,7	18,0	8,7	25,7	4,4	119,6
da 0 a 3 milioni
da 4 a 50 milioni	169,7	2,4	5,4	17,4	1,4	509,8
da 51 a 100 milioni	249,8	5,0	4,5	25,2	2,0	388,2
da 101 a 250 milioni	174,9	17,6	2,8	21,0	10,1	86,9
da 251 a 500 milioni	255,3	32,9	3,4	24,4	12,9	59,3
da 501 a 1000 milioni	347,2	48,4	5,0	27,7	13,9	49,5
oltre 1 miliardo	758,4	100,2	9,4	34,5	13,2	30,8
Totale	406,0	53,5	5,5	28,2	13,2	44,7
62 Commercio ingrosso materiali vari da recupero						
Con PL negativo
da 0 a 3 milioni	-	-	-	-	-	-
da 4 a 50 milioni	-	-	-	-	-	-
da 51 a 100 milioni
da 101 a 250 milioni	147,5	20,1	2,6	20,5	13,6	81,6
da 251 a 500 milioni	239,4	33,2	6,0	27,4	13,9	68,3
da 501 a 1000 milioni	288,0	50,2	7,8	28,4	17,4	48,4
oltre 1 miliardo	870,0	115,8	9,4	32,4	13,3	23,5
Totale	369,0	54,0	7,0	27,6	14,6	43,6
63 Intermediari del commercio						
Con PL negativo
da 0 a 3 milioni	-	-	-	-	-	-
da 4 a 50 milioni	-	-	-	-	-	-
da 51 a 100 milioni	-	-	-	-	-	-
da 101 a 250 milioni	115,6	16,3	3,2	25,9	14,1	117,0
da 251 a 500 milioni	166,3	35,9	2,1	27,6	21,6	64,2
da 501 a 1000 milioni	206,9	53,0	4,7	35,7	25,6	58,8
oltre 1 miliardo	423,1	93,5	5,0	44,6	22,1	42,9
Totale	260,2	59,7	4,1	36,1	23,0	52,6
64 Commercio minuto alimentari, abbigliamento, arredamento; farmacie						
Con PL negativo	99,5	16,6	0,6	22,7	16,7	112,4
da 0 a 3 milioni
da 4 a 50 milioni
da 51 a 100 milioni	66,8	7,2	1,5	20,0	10,8	168,0
da 101 a 250 milioni	93,5	18,8	2,2	19,4	20,1	78,1
da 251 a 500 milioni	145,2	29,5	2,6	22,7	20,3	61,7
da 501 a 1000 milioni	217,8	41,7	4,7	25,2	19,2	51,9
oltre 1 miliardo	400,3	87,4	5,2	28,1	21,8	28,9
Totale	177,2	35,4	3,4	23,5	20,0	54,6
65 Commercio minuto di veicoli, natanti, carburanti, libri ed articoli vari						
Con PL negativo	286,9	10,9	2,5	20,8	3,8	174,2
da 0 a 3 milioni	1,9	0,2	-	-	11,3	-
da 4 a 50 milioni	174,9	1,9	0,7	22,9	1,1	554,0
da 51 a 100 milioni	198,5	5,6	2,7	24,4	2,8	353,2
da 101 a 250 milioni	183,6	18,9	3,4	20,5	10,3	80,6
da 251 a 500 milioni	252,7	31,4	3,0	23,8	12,4	62,6
da 501 a 1000 milioni	369,3	45,8	4,8	26,4	12,4	50,4
oltre 1 miliardo	534,2	83,2	5,4	29,0	15,6	31,0
Totale	343,4	44,3	4,2	25,7	12,9	49,3

Tavola 3.7 segue - Valori medi e rapporti caratteristici delle imprese distribuite per rami e classi di attività economica e per classi di prodotto lordo - Anno 1986 (valori medi in milioni di lire)

RAMI E CLASSI DI ATTIVITÀ ECONOMICA E CLASSI DI PRODOTTO LORDO	VALORI MEDI				RAPPORTI CARATTERISTICI	
	Fatturato per addetto	Prodotto lordo per addetto	Investimenti fissi per addetto	Spese di personale per dipendente	Prodotto lordo a fatturato	Spese di personale a prodotto lordo
66 Pubblici esercizi e alberghi						
Con PL negativo
da 0 a 3 milioni	-	-	-	-	-	-
da 4 a 50 milioni	31,6	2,5	1,5	15,3	8,0	418,9
da 51 a 100 milioni	24,3	7,2	2,2	8,2	29,8	83,5
da 101 a 250 milioni	39,0	17,7	2,9	17,4	45,4	72,3
da 251 a 500 milioni	55,0	26,9	3,6	21,5	48,9	66,0
da 501 a 1000 milioni	68,0	39,9	3,8	25,4	58,6	56,7
oltre 1 miliardo	87,0	56,9	3,4	26,7	65,3	43,4
Totale	54,6	28,1	3,4	21,6	51,4	63,1
67 Riparazioni di beni di consumo e di veicoli						
Con PL negativo	-	-	-	-	-	-
da 0 a 3 milioni	-	-	-	-	-	-
da 4 a 50 milioni	-	-	-	-	-	-
da 51 a 100 milioni	37,0	7,5	1,8	16,2	20,3	179,8
da 101 a 250 milioni	39,6	17,2	1,4	17,2	43,4	73,5
da 251 a 500 milioni	58,4	25,7	2,3	20,8	44,0	64,8
da 501 a 1000 milioni	96,7	38,8	4,5	24,0	40,2	53,0
oltre 1 miliardo
Totale	59,5	25,5	2,4	20,3	42,8	63,7
7 TRASPORTI E COMUNICAZIONI						
Con PL negativo
da 0 a 3 milioni	-	-	-	-	-	-
da 4 a 50 milioni	37,3	1,8	-	27,8	4,9	599,1
da 51 a 100 milioni	55,8	6,2	0,1	19,1	11,1	88,2
da 101 a 250 milioni	37,5	15,0	3,6	21,9	40,1	120,9
da 251 a 500 milioni	96,7	31,3	3,0	26,5	32,3	73,4
da 501 a 1000 milioni	141,7	47,7	5,5	31,2	33,7	62,2
oltre 1 miliardo	225,5	91,3	18,9	35,7	40,5	38,9
Totale	139,1	49,6	7,4	30,5	35,6	56,8
71 Ferrovie						
Con PL negativo	-	-	-	-	-	-
da 0 a 3 milioni	-	-	-	-	-	-
da 4 a 50 milioni	-	-	-	-	-	-
da 51 a 100 milioni	-	-	-	-	-	-
da 101 a 250 milioni	-	-	-	-	-	-
da 251 a 500 milioni	38,8	29,9	0,9	30,7	77,1	59,5
da 501 a 1000 milioni	145,0	44,3	2,0	31,8	30,6	65,5
oltre 1 miliardo	-	-	-	-	-	-
Totale	118,1	40,7	1,7	31,6	34,5	64,4
72 Altri trasporti terrestri						
Con PL negativo	-	-	-	-	-	-
da 0 a 3 milioni	-	-	-	-	-	-
da 4 a 50 milioni	37,3	1,8	-	27,8	4,9	599,1
da 51 a 100 milioni	54,7	5,8	0,1	20,0	10,5	90,3
da 101 a 250 milioni	39,9	14,2	5,9	26,9	35,7	147,5
da 251 a 500 milioni	70,3	33,6	4,9	27,4	47,8	65,9
da 501 a 1000 milioni	104,8	48,8	8,3	32,5	46,6	59,3
oltre 1 miliardo	207,1	81,3	20,4	35,2	39,2	38,8
Totale	115,7	49,8	10,1	31,8	43,1	54,6
73 Trasporti fluviali, lacuali e lagunari						
Con PL negativo	-	-	-	-	-	-
da 0 a 3 milioni	-	-	-	-	-	-
da 4 a 50 milioni	-	-	-	-	-	-
da 51 a 100 milioni	-	-	-	-	-	-
da 101 a 250 milioni
da 251 a 500 milioni
da 501 a 1000 milioni
oltre 1 miliardo	-	-	-	-	-	-
Totale	-	-	-	-	-	-

Tavola 3.7 segue - Valori medi e rapporti caratteristici delle imprese distribuite per rami e classi di attività economica e per classi di prodotto lordo - Anno 1986 (valori medi in milioni di lire)

RAMI E CLASSI DI ATTIVITÀ ECONOMICA E CLASSI DI PRODOTTO LORDO	VALORI MEDI				RAPPORTI CARATTERISTICI	
	Fatturato per addetto	Prodotto lordo per addetto	Investimenti fissi per addetto	Spese di personale per dipendente	Prodotto lordo a fatturato	Spese di personale a prodotto lordo
74 Trasporti marittimi e cabotaggio	-	-	-	-	-	-
Con PL negativo	-	-	-	-	-	-
da 0 a 3 milioni	-	-	-	-	-	-
da 4 a 50 milioni	-	-	-	-	-	-
da 51 a 100 milioni	-	-	-	-	-	-
da 101 a 250 milioni
da 251 a 500 milioni	249,2	35,2	0,8	36,6	14,1	88,0
da 501 a 1000 milioni	84,7	49,2	3,4	41,9	58,1	78,7
oltre 1 miliardo	102,2	92,0	0,2	51,7	90,1	52,6
Totale	132,3	57,2	1,8	41,0	43,2	68,8
75 Trasporti aerei
Con PL negativo	-	-	-	-	-	-
da 0 a 3 milioni	-	-	-	-	-	-
da 4 a 50 milioni	-	-	-	-	-	-
da 51 a 100 milioni	-	-	-	-	-	-
da 101 a 250 milioni	-	-	-	-	-	-
da 251 a 500 milioni
da 501 a 1000 milioni	296,5	146,7	25,0	61,0	49,5	39,2
oltre 1 miliardo
Totale	296,5	138,1	25,0	49,6	46,6	41,6
76 Attività connesse ai trasporti	-	-	-	-	-	-
Con PL negativo	-	-	-	-	-	-
da 0 a 3 milioni	-	-	-	-	-	-
da 4 a 50 milioni	-	-	-	-	-	-
da 51 a 100 milioni
da 101 a 250 milioni	29,5	16,6	1,1	18,5	56,3	65,5
da 251 a 500 milioni	50,7	32,8	3,6	27,9	64,7	72,1
da 501 a 1000 milioni	119,2	49,5	3,1	36,4	41,6	65,9
oltre 1 miliardo	203,9	122,0	37,6	50,6	59,8	37,5
Totale	118,4	61,2	11,5	37,2	51,7	52,5
77 Agenzie viaggio, intermediari dei trasporti, magazzini di custodia e depositi	-	-	-	-	-	-
Con PL negativo	-	-	-	-	-	-
da 0 a 3 milioni	-	-	-	-	-	-
da 4 a 50 milioni	-	-	-	-	-	-
da 51 a 100 milioni
da 101 a 250 milioni	36,5	15,5	1,5	20,2	42,4	106,9
da 251 a 500 milioni	126,3	29,4	1,7	27,3	23,3	79,3
da 501 a 1000 milioni	196,4	46,6	3,3	34,2	23,7	64,1
oltre 1 miliardo	268,7	88,1	9,2	37,1	32,8	38,2
Totale	174,6	45,3	3,5	31,6	25,9	60,8
79 Comunicazioni	-	-	-	-	-	-
Con PL negativo	-	-	-	-	-	-
da 0 a 3 milioni	-	-	-	-	-	-
da 4 a 50 milioni	-	-	-	-	-	-
da 51 a 100 milioni	-	-	-	-	-	-
da 101 a 250 milioni
da 251 a 500 milioni	33,0	26,3	3,2	24,4	79,9	84,4
da 501 a 1000 milioni	40,4	36,3	0,4	25,2	89,8	60,9
oltre 1 miliardo
Totale	36,6	31,2	1,8	22,3	85,3	70,9
TOTALE						
Con PL negativo	311,0	16,0	5,5	24,6	5,1	133,1
da 0 a 3 milioni	114,1	0,2	2,9	24,9	0,2	2.718,2
da 4 a 50 milioni	95,6	2,0	1,2	20,6	2,1	506,6
da 51 a 100 milioni	107,5	6,4	2,2	18,8	5,9	191,5
da 101 a 250 milioni	86,6	17,8	2,5	19,4	20,5	82,0
da 251 a 500 milioni	158,4	30,0	2,9	23,3	18,9	63,5
da 501 a 1000 milioni	265,8	45,7	4,9	27,5	17,2	53,1
oltre 1 miliardo	522,2	92,5	10,0	33,4	17,7	33,1
Totale	241,6	42,7	4,6	26,1	17,7	51,8

1. The first part of the document is a letter from the author to the editor, dated 10/10/1954. The letter discusses the author's interest in the subject of the journal and the possibility of publishing a paper on the topic.

2. The second part of the document is a letter from the editor to the author, dated 10/15/1954. The editor expresses interest in the author's work and suggests that the author submit a paper for consideration.

3. The third part of the document is a letter from the author to the editor, dated 10/20/1954. The author responds to the editor's letter and expresses interest in the editor's suggestions. The author also discusses the author's current work and the possibility of publishing a paper on the topic.

4. The fourth part of the document is a letter from the editor to the author, dated 10/25/1954. The editor expresses interest in the author's work and suggests that the author submit a paper for consideration. The editor also discusses the editor's current work and the possibility of publishing a paper on the topic.

5. The fifth part of the document is a letter from the author to the editor, dated 10/30/1954. The author responds to the editor's letter and expresses interest in the editor's suggestions. The author also discusses the author's current work and the possibility of publishing a paper on the topic.

6. The sixth part of the document is a letter from the editor to the author, dated 11/5/1954. The editor expresses interest in the author's work and suggests that the author submit a paper for consideration. The editor also discusses the editor's current work and the possibility of publishing a paper on the topic.

7. The seventh part of the document is a letter from the author to the editor, dated 11/10/1954. The author responds to the editor's letter and expresses interest in the editor's suggestions. The author also discusses the author's current work and the possibility of publishing a paper on the topic.

8. The eighth part of the document is a letter from the editor to the author, dated 11/15/1954. The editor expresses interest in the author's work and suggests that the author submit a paper for consideration. The editor also discusses the editor's current work and the possibility of publishing a paper on the topic.

9. The ninth part of the document is a letter from the author to the editor, dated 11/20/1954. The author responds to the editor's letter and expresses interest in the editor's suggestions. The author also discusses the author's current work and the possibility of publishing a paper on the topic.

10. The tenth part of the document is a letter from the editor to the author, dated 11/25/1954. The editor expresses interest in the author's work and suggests that the author submit a paper for consideration. The editor also discusses the editor's current work and the possibility of publishing a paper on the topic.

CAPITOLO 4 - IMPRESE INDUSTRIALI E ARTIGIANE - DATI TERRITORIALI

Tavola 4.1 - Ricavi correnti per rami e classi di attività economica - Italia Nord-Occidentale - Anno 1986
(milioni di lire)

RAMI E CLASSI DI ATTIVITÀ ECONOMICA	FATTURATO LORDO				Aumento di giacenze	Totale ricavi correnti
	Vendite di prodotti dell'impresa	Lavorazioni per conto terzi	Altri ricavi	Totale		
2 Industrie estrattive e manifatturiere dei minerali non energetici - Industrie chimiche	618.080	18.335	14.104	650.519	12.759	663.278
21 Estrazione e preparazione minerali metallurgici	-	-	-	-	-	-
22 Produzione e prima trasformazione metalli	171.550	9.198	3.709	184.457	3.530	187.987
23 Estrazione minerali non metalliferi e non energetici - Torbiere	64.358	741	1.237	66.336	470	66.806
24 Lavorazione minerali non metalliferi	133.806	2.759	3.932	140.497	3.178	143.675
25 Industrie chimiche	241.097	5.637	5.107	251.841	5.423	257.264
26 Produzione fibre artificiali e sintetiche	7.269	-	119	7.388	158	7.546
3 Industrie della trasformazione dei metalli	1.744.022	132.789	34.429	1.911.240	47.062	1.958.302
31 Costruzione prodotti in metallo	457.199	70.942	3.945	532.086	7.021	539.107
32 Costruzione e installazione macchine e materiale meccan.	566.247	26.148	13.676	606.071	20.368	626.439
33 Costruzione, installazione e riparazione macchine per ufficio e elaborazione dati	9.841	10	90	9.941	195	10.136
34 Costruzione, installazione e riparazione impianti e materiale elettrico e elettronico	392.963	19.879	11.695	424.537	8.660	433.197
35 Costruzione e montaggio autoveicoli	107.826	6.112	1.143	115.081	3.148	118.229
36 Costruzione altri mezzi di trasporto	79.002	4.149	1.713	84.864	3.577	88.441
37 Costruzione e riparazione di strumenti di precisione, medici, ottici, ecc.	130.944	5.549	2.167	138.660	4.093	142.753
4 Industrie della trasformazione dei prodotti agricoli - Altre industrie manifatturiere	2.996.626	169.001	34.382	3.200.009	62.124	3.262.133
41 Industrie alimentari di base	801.835	3.496	7.007	812.338	11.872	824.210
42 Zucchero, bevande, altri prodotti alimentari e tabacco	347.293	1.798	5.213	354.304	3.443	357.747
43 Industrie tessili	347.888	59.084	5.007	411.979	8.019	419.998
44 Industrie delle pelli e cuoio	101.603	6.582	1.625	109.810	3.739	113.549
45 Industria delle calzature, abbigliamento e biancheria	109.715	22.743	1.031	133.489	3.930	137.419
46 Industrie del legno e mobilio	226.429	4.206	1.926	232.561	6.742	239.303
47 Industria della carta e della stampa - Editoria	380.214	32.101	4.107	416.422	4.080	420.502
48 Industrie della gomma e della trasformazione di materie plastiche	404.778	19.421	5.382	429.581	9.543	439.124
49 Industrie manifatturiere diverse	276.871	19.570	3.084	299.525	10.756	310.281
5 Edilizia e genio civile	206.582	38.153	2.687	247.422	13.837	261.259
50 Edilizia e genio civile	206.582	38.153	2.687	247.422	13.837	261.259
TOTALE	5.565.310	358.278	85.602	6.009.190	135.782	6.144.972

Tavola 4.2 - Ricavi correnti per rami e classi di attività economica - Italia Nord-Orientale - Anno 1986 (milioni di lire)

RAMI E CLASSI DI ATTIVITÀ ECONOMICA	FATTURATO LORDO				Aumento di giacenze	Totale ricavi correnti
	Vendite di prodotti dell'impresa	Lavorazioni per conto terzi	Altri ricavi	Totale		
2 Industrie estrattive e manifatturiere dei minerali non energetici - Industrie chimiche	387.818	8.818	5.997	402.633	5.804	408.437
21 Estrazione e preparazione minerali metallurgici	-	-	-	-	-	-
22 Produzione e prima trasformazione metalli	39.958	1.134	252	41.344	456	41.800
23 Estrazione minerali non metalliferi e non energetici - Torbiere	58.394	605	1.279	60.278	1.149	61.427
24 Lavorazione minerali non metalliferi	197.976	6.994	3.730	208.700	3.182	211.882
25 Industrie chimiche	82.598	85	658	83.341	1.017	84.358
26 Produzione fibre artificiali e sintetiche	8.892	-	78	8.970	-	8.970
3 Industrie della trasformazione dei metalli	1.048.625	86.345	18.932	1.153.902	31.043	1.184.945
31 Costruzione prodotti in metallo	226.976	41.552	3.415	271.943	4.568	276.511
32 Costruzione e installazione macchine e materiale meccan.	396.416	20.471	9.185	426.072	15.469	441.541
33 Costruzione, installazione e riparazione macchine per ufficio e elaborazione dati	9.984	169	121	10.274	621	10.895
34 Costruzione, installazione e riparazione impianti e materiale elettrico e elettronico	198.584	7.402	2.563	208.549	4.226	212.775
35 Costruzione e montaggio autoveicoli	62.526	6.311	930	69.767	1.850	71.617
36 Costruzione altri mezzi di trasporto	56.859	4.120	1.490	62.469	1.918	64.387
37 Costruzione e riparazione di strumenti di precisione, medici, ottici, ecc.	97.280	6.320	1.228	104.828	2.391	107.219
4 Industrie della trasformazione dei prodotti agricoli - Altre industrie manifatturiere	2.848.984	159.221	37.754	3.045.959	64.603	3.110.562
41 Industrie alimentari di base	909.414	14.652	10.214	934.280	19.467	953.747
42 Zucchero, bevande, altri prodotti alimentari e tabacco	514.003	3.249	9.753	527.005	10.528	537.533
43 Industrie tessili	147.568	35.559	1.248	184.375	3.331	187.706
44 Industrie delle pelli e cuoio	119.836	19.941	1.307	141.084	6.230	147.314
45 Industria delle calzature, abbigliamento e biancheria	67.208	30.731	934	98.873	3.593	102.466
46 Industrie del legno e mobilio	314.366	12.181	3.881	330.428	10.328	340.756
47 Industria della carta e della stampa - Editoria	215.369	13.322	2.292	230.983	2.390	233.373
48 Industrie della gomma e della trasformazione di materie plastiche	324.421	8.616	6.082	339.119	4.832	343.951
49 Industrie manifatturiere diverse	236.799	20.970	2.043	259.812	3.904	263.716
5 Edilizia e genio civile	176.161	30.838	4.938	211.937	19.316	231.253
50 Edilizia e genio civile	176.161	30.838	4.938	211.937	19.316	231.253
TOTALE	4.461.588	285.222	67.621	4.814.431	120.766	4.935.197

Tavola 4.3 - Ricavi correnti per rami e classi di attività economica - Italia Centrale - Anno 1986 (milioni di lire)

RAMI E CLASSI DI ATTIVITÀ ECONOMICA	FATTURATO LORDO				Aumento di giacenze	Totale ricavi correnti
	Vendite di prodotti dell'impresa	Lavorazioni per conto terzi	Altri ricavi	Totale		
2 Industrie estrattive e manifatturiere dei minerali non energetici - Industrie chimiche	286.555	16.216	12.442	315.213	5.362	320.575
21 Estrazione e preparazione minerali metallurgici
22 Produzione e prima trasformazione metalli	18.964	948	334	20.246	184	20.430
23 Estrazione minerali non metalliferi e non energetici - Torbiere	22.259	65	666	22.990	667	23.657
24 Lavorazione minerali non metalliferi	126.331	8.331	3.366	138.028	3.468	141.496
25 Industrie chimiche	117.404	6.872	8.023	132.299	976	133.275
26 Produzione fibre artificiali e sintetiche	-	-	-	-	-	-
3 Industrie della trasformazione dei metalli	345.140	29.956	6.764	381.860	9.420	391.280
31 Costruzione prodotti in metallo	72.298	10.070	843	83.211	1.590	84.801
32 Costruzione e installazione macchine e materiali meccan.	119.200	7.422	3.917	130.539	3.208	133.747
33 Costruzione, installazione e riparazione macchine per ufficio e elaborazione dati
34 Costruzione, installazione e riparazione impianti e materiale elettrico e elettronico	77.893	9.471	1.019	88.383	3.134	91.517
35 Costruzione e montaggio autoveicoli	7.495	250	99	7.844	156	8.000
36 Costruzione altri mezzi di trasporto	28.889	1.404	376	30.669	648	31.317
37 Costruzione e riparazione di strumenti di precisione, medici, ottici, ecc.	34.373	1.205	493	36.071	665	36.736
4 Industrie della trasformazione dei prodotti agricoli - Altre industrie manifatturiere	1.834.570	172.138	31.080	2.037.788	50.590	2.088.378
41 Industrie alimentari di base	298.316	1.053	4.261	303.630	5.475	309.105
42 Zucchero, bevande, altri prodotti alimentari e tabacco	247.616	1.006	8.323	256.945	6.983	263.928
43 Industrie tessili	306.998	62.949	4.630	374.577	10.401	384.978
44 Industrie delle pelli e cuoio	233.878	34.380	2.895	271.153	6.053	277.206
45 Industria delle calzature, abbigliamento e biancheria	58.243	14.570	1.250	74.063	2.508	76.571
46 Industrie del legno e mobilio	201.692	8.691	2.761	213.144	9.404	222.548
47 Industria della carta e della stampa - Editoria	176.523	1.852	2.527	180.902	2.445	183.347
48 Industrie della gomma e della trasformazione di materie plastiche	85.578	12.943	1.390	99.911	1.306	101.217
49 Industrie manifatturiere diverse	225.726	34.694	3.043	263.463	6.015	269.478
5 Edilizia e genio civile	103.869	16.294	2.677	122.840	9.512	132.352
50 Edilizia e genio civile	103.869	16.294	2.677	122.840	9.512	132.352
TOTALE	2.570.134	234.604	52.963	2.857.701	74.884	2.932.585

Tavola 4.4 - Ricavi correnti per rami e classi di attività economica - Italia Meridionale - Anno 1986 (milioni di lire)

RAMI E CLASSI DI ATTIVITÀ ECONOMICA	FATTURATO LORDO				Aumento di giacenze	Totale ricavi correnti
	Vendite di prodotti dell'impresa	Lavorazioni per conto terzi	Altri ricavi	Totale		
2 Industrie estrattive e manifatturiere dei minerali non energetici - Industrie chimiche	111.952	89	2.800	114.841	4.689	119.530
21 Estrazione e preparazione minerali metallurgici
22 Produzione e prima trasformazione metalli	16.239	-	462	16.701	77	16.778
23 Estrazione minerali non metalliferi e non energetici - Torbiere	19.481	1	501	19.983	744	20.727
24 Lavorazione minerali non metalliferi	50.073	88	1.597	51.758	3.291	55.049
25 Industrie chimiche	16.744	-	91	16.835	375	17.210
26 Produzione fibre artificiali e sintetiche
3 Industrie della trasformazione dei metalli	121.649	12.280	2.902	136.831	3.576	140.407
31 Costruzione prodotti in metallo	46.809	1.063	1.100	48.972	1.798	50.770
32 Costruzione e installazione macchine e materiali meccan.	19.080	4.729	504	24.313	531	24.844
33 Costruzione, installazione e riparazione macchine per ufficio e elaborazione dati
34 Costruzione, installazione e riparazione impianti e materiale elettrico e elettronico	22.747	2.202	389	25.338	566	25.904
35 Costruzione e montaggio autoveicoli	8.340	1.019	90	9.449	261	9.710
36 Costruzione altri mezzi di trasporto	7.885	2.852	193	10.930	224	11.154
37 Costruzione e riparazione di strumenti di precisione, medici, ottici, ecc.	14.838	378	600	15.816	196	16.012
4 Industrie della trasformazione dei prodotti agricoli - Altre industrie manifatturiere	757.220	19.497	17.753	794.470	24.651	819.121
41 Industrie alimentari di base	325.043	1.630	5.671	332.344	5.667	338.011
42 Zucchero, bevande, altri prodotti alimentari e tabacco	200.545	4.590	5.845	210.980	7.261	218.241
43 Industrie tessili	24.860	1.253	282	26.395	1.661	28.056
44 Industrie delle pelli e cuoio	47.096	3.985	612	51.693	1.240	52.933
45 Industria delle calzature, abbigliamento e biancheria	14.857	4.555	135	19.547	1.680	21.227
46 Industrie del legno e mobilio	43.139	1.111	614	44.864	2.410	47.274
47 Industria della carta e della stampa - Editoria	31.343	1.660	431	33.434	744	34.178
48 Industrie della gomma e della trasformazione di materie plastiche	38.878	654	682	40.214	1.352	41.566
49 Industrie manifatturiere diverse	31.459	59	3.481	34.999	2.636	37.635
5 Edilizia e genio civile	62.938	16.190	1.463	80.591	6.996	87.587
50 Edilizia e genio civile	62.938	16.190	1.463	80.591	6.996	87.587
TOTALE	1.053.759	48.056	24.918	1.126.733	39.912	1.166.645

Tavola 4.5 - Ricavi correnti per rami e classi di attività economica - Italia Insulare - Anno 1986 (milioni di lire)

RAMI E CLASSI DI ATTIVITÀ ECONOMICA	FATTURATO LORDO				Aumento di giacenze	Totale ricavi correnti
	Vendite di prodotti dell'impresa	Lavorazioni per conto terzi	Altri ricavi	Totale		
2 Industrie estrattive e manifatturiere dei minerali non energetici - Industrie chimiche	83.210	1.793	3.644	88.647	1.862	90.509
21 Estrazione e preparazione minerali metallurgici	-	-	-	-	-	-
22 Produzione e prima trasformazione metalli	-	-	-	-	-	-
23 Estrazione minerali non metalliferi e non energetici - Torbiere	16.182	-	105	16.287	198	16.485
24 Lavorazione minerali non metalliferi	43.497	835	2.273	46.605	1.007	47.612
25 Industrie chimiche	23.531	958	1.266	25.755	657	26.412
26 Produzione fibre artificiali e sintetiche	-	-	-	-	-	-
3 Industrie della trasformazione dei metalli	37.188	5.369	1.448	44.005	1.622	45.627
31 Costruzione prodotti in metallo	12.104	1.025	128	13.257	541	13.798
32 Costruzione e installazione macchine e materiale meccan.	9.425	308	273	10.006	436	10.442
33 Costruzione, installazione e riparazione macchine per ufficio e elaborazione dati	-	-	-	-	-	-
34 Costruzione, installazione e riparazione impianti e materiale elettrico e elettronico	5.190	1.541	123	6.854	179	7.033
35 Costruzione e montaggio autoveicoli
36 Costruzione altri mezzi di trasporto	7.754	1.672	891	10.317	283	10.600
37 Costruzione e riparazione di strumenti di precisione, medici, ottici, ecc.	2.715	-	33	2.748	183	2.931
4 Industrie della trasformazione dei prodotti agricoli - Altre industrie manifatturiere	210.659	2.492	5.989	219.140	9.284	228.424
41 Industrie alimentari di base	88.530	791	2.064	91.385	1.633	93.018
42 Zucchero, bevande, altri prodotti alimentari e tabacco	65.629	623	2.715	68.967	5.093	74.060
43 Industrie tessili	6.324	14	66	6.404	158	6.562
44 Industrie delle pelli e cuoio	-	-	-	-	-	-
45 Industria delle calzature, abbigliamento e biancheria	2.122	423	-	2.545	-	2.545
46 Industrie del legno e mobilio	12.510	10	370	12.890	1.114	14.004
47 Industria della carta e della stampa - Editoria	9.094	27	107	9.228	211	9.439
48 Industrie della gomma e della trasformazione di materie plastiche	21.553	604	553	22.710	995	23.705
49 Industrie manifatturiere diverse	4.897	-	114	5.011	80	5.091
5 Edilizia e genio civile	27.061	7.406	439	34.906	5.238	40.144
50 Edilizia e genio civile	27.061	7.406	439	34.906	5.238	40.144
TOTALE	358.118	17.060	11.520	386.698	18.006	404.704

Tavola 4.6 - Costi correnti e prodotto lordo per rami e classi di attività economica - Italia Nord-Occidentale
Anno 1986 (milioni di lire)

RAMI E CLASSI DI ATTIVITÀ ECONOMICA	COSTI CORRENTI					Prodotto lordo (valore aggiunto)
	Acquisti di materie prime e ausiliarie	Lavorazioni fatte eseguire da terzi	Spese varie e imposte indirette	Diminuzioni di giacenze	Totale	
2 Industrie estrattive e manifatturiere dei minerali non energetici - Industrie chimiche	345.302	13.186	77.685	12.318	448.491	214.787
21 Estrazione e preparazione minerali metallurgici	-	-	-	-	-	-
22 Produzione e prima trasformazione metalli	110.501	5.506	13.264	4.469	133.740	54.247
23 Estrazione minerali non metalliferi e non energetici - Torbiere	24.354	1.067	10.908	909	37.238	29.568
24 Lavorazione minerali non metalliferi	70.436	4.617	16.220	2.359	93.632	50.043
25 Industrie chimiche	136.316	1.880	36.305	4.443	178.944	78.320
26 Produzione fibre artificiali e sintetiche	3.695	116	988	138	4.937	2.609
3 Industrie della trasformazione dei metalli	859.816	131.593	184.243	26.584	1.202.236	756.066
31 Costruzione prodotti in metallo	236.149	34.487	45.807	8.288	324.731	214.376
32 Costruzione e installazione macchine e materiale meccan.	267.316	40.790	65.448	7.906	381.460	244.979
33 Costruzione, installazione e riparazione macchine per ufficio e elaborazione dati	4.221	419	829	44	5.513	4.623
34 Costruzione, installazione e riparazione impianti e materiale elettrico e elettronico	191.834	31.233	41.595	6.074	270.736	162.461
35 Costruzione e montaggio autoveicoli	55.370	8.280	10.644	811	75.105	43.124
36 Costruzione altri mezzi di trasporto	43.594	6.107	6.695	1.301	57.697	30.744
37 Costruzione e riparazione di strumenti di precisione, medici, ottici, ecc.	61.332	10.277	13.225	2.160	86.994	55.759
4 Industrie della trasformazione dei prodotti agricoli - Altre industrie manifatturiere	1.836.644	172.957	267.130	49.441	2.326.172	935.961
41 Industrie alimentari di base	638.448	7.137	38.791	10.337	694.713	129.497
42 Zucchero, bevande, altri prodotti alimentari e tabacco	225.006	523	38.858	7.916	272.303	85.444
43 Industrie tessili	206.074	47.847	30.772	10.073	294.766	125.232
44 Industrie delle pelli e cuoio	60.091	7.101	9.304	2.839	79.335	34.214
45 Industria delle calzature, abbigliamento e biancheria	52.964	22.395	8.253	2.207	85.819	51.600
46 Industrie del legno e mobilio	116.825	7.724	20.107	5.127	149.783	89.520
47 Industria della carta e della stampa - Editoria	162.586	33.941	50.664	2.745	249.936	170.566
48 Industrie della gomma e della trasformazione di materie plastiche	232.865	16.728	41.615	4.312	295.520	143.604
49 Industrie manifatturiere diverse	141.785	29.561	28.766	3.885	203.997	106.284
5 Edilizia e genio civile	93.070	30.949	17.907	10.759	152.685	108.574
50 Edilizia e genio civile	93.070	30.949	17.907	10.759	152.685	108.574
TOTALE	3.134.832	348.685	546.965	99.102	4.129.584	2.015.388

Tavola 4.7 - Costi correnti e prodotto lordo per rami e classi di attività economica - Italia Nord-Orientale - Anno 1986 (milioni di lire)

RAMI E CLASSI DI ATTIVITÀ ECONOMICA	COSTI CORRENTI					Prodotto lordo (valore aggiunto)
	Acquisti di materie prime e ausiliarie	Lavorazioni fatte eseguire da terzi	Spese varie e imposte indirette	Diminuzioni di giacenze	Totale	
2 Industrie estrattive e manifatturiere dei minerali non energetici - Industrie chimiche	194.748	11.481	49.216	8.621	264.066	144.371
21 Estrazione e preparazione minerali metallurgici	-	-	-	-	-	-
22 Produzione e prima trasformazione metalli	25.405	1.278	2.476	1.567	30.726	11.074
23 Estrazione minerali non metalliferi e non energetici - Torbiere	17.936	1.962	10.338	1.056	31.292	30.135
24 Lavorazione minerali non metalliferi	99.144	7.670	22.435	4.617	133.866	78.016
25 Industrie chimiche	46.986	542	13.576	1.296	62.400	21.958
26 Produzione fibre artificiali e sintetiche	5.277	29	391	85	5.782	3.188
3 Industrie della trasformazione dei metalli	507.334	84.603	111.683	16.741	720.361	464.584
31 Costruzione prodotti in metallo	111.696	16.980	23.320	4.588	156.584	119.927
32 Costruzione e installazione macchine e materiale meccan.	183.116	35.048	46.095	6.878	271.137	170.404
33 Costruzione, installazione e riparazione macchine per ufficio e elaborazione dati	5.889	108	1.246	303	7.546	3.349
34 Costruzione, installazione e riparazione impianti e materiale elettrico e elettronico	96.671	13.283	20.534	2.916	133.404	79.371
35 Costruzione e montaggio autoveicoli	37.345	5.402	5.044	591	48.382	23.235
36 Costruzione altri mezzi di trasporto	32.569	5.204	5.229	530	43.532	20.855
37 Costruzione e riparazione di strumenti di precisione, medici, ottici, ecc.	40.048	8.578	10.215	935	59.776	47.443
4 Industrie della trasformazione dei prodotti agricoli - Altre industrie manifatturiere	1.910.692	125.799	234.122	42.015	2.312.628	797.934
41 Industrie alimentari di base	716.042	6.858	42.515	15.486	780.901	172.846
42 Zucchero, bevande, altri prodotti alimentari e tabacco	359.286	2.876	59.766	4.121	426.049	111.484
43 Industrie tessili	65.366	35.866	15.986	4.002	121.220	66.486
44 Industrie delle pelli e cuoio	86.664	15.249	10.359	1.230	113.502	33.812
45 Industria delle calzature, abbigliamento e biancheria	32.990	12.017	8.830	1.333	55.170	47.296
46 Industrie del legno e mobilio	173.540	15.276	27.738	6.548	223.102	117.654
47 Industria della carta e della stampa - Editoria	103.962	13.332	25.167	2.468	144.929	88.444
48 Industrie della gomma e della trasformazione di materie plastiche	191.967	14.187	31.359	3.200	240.713	103.238
49 Industrie manifatturiere diverse	180.875	10.138	12.402	3.627	207.042	56.674
5 Edilizia e genio civile	83.985	24.825	15.618	10.672	135.100	96.153
50 Edilizia e genio civile	83.985	24.825	15.618	10.672	135.100	96.153
TOTALE	2.696.759	246.708	410.639	78.049	3.432.155	1.503.042

Tavola 4.8 - Costi correnti e prodotto lordo per rami e classi di attività economica - Italia Centrale - Anno 1986
(milioni di lire)

RAMI E CLASSI DI ATTIVITÀ ECONOMICA	COSTI CORRENTI					Prodotto lordo (valore aggiunto)
	Acquisti di materie prime e ausiliarie	Lavorazioni fatte eseguire da terzi	Spese varie e imposte indirette	Diminuzioni di giacenze	Totale	
2 Industrie estrattive e manifatturiere dei minerali non energetici - Industrie chimiche	171.040	4.749	39.383	3.206	218.378	102.197
21 Estrazione e preparazione minerali metallurgici
22 Produzione e prima trasformazione metalli	12.831	419	2.124	378	15.752	4.678
23 Estrazione minerali non metalliferi e non energetici - Torbiere	6.804	344	3.729	29	10.906	12.751
24 Lavorazione minerali non metalliferi	64.869	2.988	15.148	1.944	84.949	56.547
25 Industrie chimiche	86.314	998	18.083	855	106.250	27.025
26 Produzione fibre artificiali e sintetiche	-	-	-	-	-	-
3 Industrie della trasformazione dei metalli	157.231	21.553	38.922	6.594	224.300	166.980
31 Costruzione prodotti in metallo	33.718	6.086	8.616	1.608	50.028	34.773
32 Costruzione e installazione macchine e materiale meccan.	57.659	5.833	12.994	1.949	78.435	55.312
33 Costruzione, installazione e riparazione macchine per ufficio e elaborazione dati
34 Costruzione, installazione e riparazione impianti e materiale elettrico e elettronico	35.386	4.074	9.822	1.794	51.076	40.441
35 Costruzione e montaggio autoveicoli	3.330	1.385	496	40	5.251	2.749
36 Costruzione altri mezzi di trasporto	12.629	2.653	2.862	592	18.736	12.581
37 Costruzione e riparazione di strumenti di precisione, medici, ottici, ecc.	13.477	1.519	3.852	577	19.425	17.311
4 Industrie della trasformazione dei prodotti agricoli - Altre industrie manifatturiere	1.105.240	192.999	171.440	39.065	1.508.744	579.634
41 Industrie alimentari di base	231.772	1.247	16.946	3.828	253.793	55.312
42 Zucchero, bevande, altri prodotti alimentari e tabacco	177.864	1.234	21.396	2.748	203.242	60.686
43 Industrie tessili	130.550	93.427	37.799	8.048	269.824	115.154
44 Industrie delle pelli e cuoio	145.712	30.714	19.873	12.818	209.117	68.089
45 Industria delle calzature, abbigliamento e biancheria	30.318	6.355	5.293	2.010	43.976	32.595
46 Industrie del legno e mobilio	110.980	10.130	19.610	3.814	144.534	78.014
47 Industria della carta e della stampa - Editoria	75.595	17.980	22.403	1.983	117.961	65.386
48 Industrie della gomma e della trasformazione di materie plastiche	47.687	3.148	8.328	1.348	60.511	40.706
49 Industrie manifatturiere diverse	154.762	28.764	19.792	2.468	205.786	63.692
5 Edilizia e genio civile	44.916	14.586	9.072	2.584	71.158	61.194
50 Edilizia e genio civile	44.916	14.586	9.072	2.584	71.158	61.194
TOTALE	1.478.427	233.887	258.817	51.449	2.022.580	910.005

Tavola 4.9 - Costi correnti e prodotto lordo per rami e classi di attività economica - Italia Meridionale - Anno 1986 (milioni di lire)

RAMI E CLASSI DI ATTIVITÀ ECONOMICA	COSTI CORRENTI					Prodotto lordo (valore aggiunto)
	Acquisti di materie prime e ausiliarie	Lavorazioni fatte eseguire da terzi	Spese varie e imposte indirette	Diminuzioni di giacenze	Totale	
2 Industrie estrattive e manifatturiere dei minerali non energetici - Industrie chimiche	62.547	2.597	13.415	2.112	80.671	38.859
21 Estrazione e preparazione minerali metallurgici
22 Produzione e prima trasformazione metalli	11.236	237	1.387	780	13.640	3.138
23 Estrazione minerali non metalliferi e non energetici - Torbiere	6.640	177	3.383	353	10.553	10.174
24 Lavorazione minerali non metalliferi	27.563	1.827	6.008	776	36.174	18.875
25 Industrie chimiche	9.842	233	2.200	202	12.477	4.733
26 Produzione fibre artificiali e sintetiche
3 Industrie della trasformazione dei metalli	67.553	4.178	11.410	3.258	86.399	54.008
31 Costruzione prodotti in metallo	30.512	682	2.984	1.434	35.612	15.158
32 Costruzione e installazione macchine e materiale meccan.	8.651	1.157	2.596	289	12.693	12.151
33 Costruzione, installazione e riparazione macchine per ufficio e elaborazione dati
34 Costruzione, installazione e riparazione impianti e materiale elettrico e elettronico	9.515	1.725	2.062	964	14.266	11.638
35 Costruzione e montaggio autoveicoli	5.360	226	956	154	6.696	3.014
36 Costruzione altri mezzi di trasporto	4.178	322	789	44	5.333	5.821
37 Costruzione e riparazione di strumenti di precisione, medici, ottici, ecc.	8.391	7	1.760	29	10.187	5.825
4 Industrie della trasformazione dei prodotti agricoli - Altre industrie manifatturiere	581.128	10.036	52.663	16.704	660.531	158.590
41 Industrie alimentari di base	271.143	976	14.498	8.174	294.791	43.220
42 Zuccheri, bevande, altri prodotti alimentari e tabacco	155.906	161	18.766	2.200	177.033	41.208
43 Industrie tessili	15.577	1.683	1.622	1.152	20.034	8.022
44 Industrie delle pelli e cuoio	33.866	3.145	2.575	1.629	41.215	11.718
45 Industria delle calzature, abbigliamento e biancheria	10.082	1.357	1.478	252	13.169	8.058
46 Industrie del legno e mobili	24.461	671	3.453	1.801	30.386	16.888
47 Industria della carta e della stampa - Editoria	12.516	1.402	5.943	589	20.450	13.728
48 Industrie della gomma e della trasformazione di materie plastiche	28.893	559	2.005	322	31.779	9.787
49 Industrie manifatturiere diverse	28.684	82	2.323	585	31.674	5.961
5 Edilizia e genio civile	32.356	10.182	8.446	2.976	53.960	33.627
50 Edilizia e genio civile	32.356	10.182	8.446	2.976	53.960	33.627
TOTALE	743.584	26.993	85.934	25.050	881.561	285.084

Tavola 4.10 - Costi correnti e prodotto lordo per rami e classi di attività economica - Italia Insulare - Anno 1986
(milioni di lire)

RAMI E CLASSI DI ATTIVITÀ ECONOMICA	COSTI CORRENTI					Prodotto lordo (valore aggiunto)
	Acquisti di materie prime e ausiliarie	Lavorazioni fatte eseguire da terzi	Spese varie e imposte indirette	Diminuzioni di giacenze	Totale	
2 Industrie estrattive e manifatturiere dei minerali non energetici - Industrie chimiche	45.226	905	12.545	912	59.588	30.921
21 Estrazione e preparazione minerali metallurgici	-	-	-	-	-	-
22 Produzione e prima trasformazione metalli	-	-	-	-	-	-
23 Estrazione minerali non metalliferi e non energetici - Torbiere	-	-	-	-	-	-
24 Lavorazione minerali non metalliferi	5.239	95	2.493	202	8.029	8.456
25 Industrie chimiche	24.406	778	6.013	586	31.783	15.829
26 Produzione fibre artificiali e sintetiche	15.581	32	4.039	124	19.776	6.636
3 Industrie della trasformazione dei metalli	19.315	1.653	2.963	919	24.850	20.777
31 Costruzione prodotti in metallo	6.785	246	870	277	8.178	5.620
32 Costruzione e installazione macchine e materiale meccan.	4.289	167	609	185	5.250	5.192
33 Costruzione, installazione e riparazione macchine per ufficio e elaborazione dati	-	-	-	-	-	-
34 Costruzione, installazione e riparazione impianti e materiale elettrico e elettronico	1.867	682	485	373	3.407	3.626
35 Costruzione e montaggio autoveicoli	-	-	-	-	-	-
36 Costruzione altri mezzi di trasporto	5.542	402	694	37	6.675	3.925
37 Costruzione e riparazione di strumenti di precisione, medici, ottici, ecc.	451	124	267	13	855	2.076
4 Industrie della trasformazione dei prodotti agricoli - Altre industrie manifatturiere	149.872	968	17.434	5.007	173.281	55.143
41 Industrie alimentari di base	62.864	230	5.209	4.230	72.533	20.485
42 Zucchero, bevande, altri prodotti alimentari e tabacco	55.030	41	6.927	229	62.227	11.833
43 Industrie tessili	3.384	18	523	183	4.108	2.454
44 Industrie delle pelli e cuoio	-	-	-	-	-	-
45 Industria delle calzature, abbigliamento e biancheria	1.127	17	183	126	1.453	1.092
46 Industrie del legno e mobilio	7.112	52	886	68	8.118	5.886
47 Industria della carta e della stampa - Editoria	3.911	125	1.151	90	5.277	4.162
48 Industrie della gomma e della trasformazione di materie plastiche	14.636	82	1.714	42	16.474	7.231
49 Industrie manifatturiere diverse	1.808	403	841	39	3.091	2.000
5 Edilizia e genio civile	11.303	4.660	2.195	7.697	25.855	14.289
50 Edilizia e genio civile	11.303	4.660	2.195	7.697	25.855	14.289
TOTALE	225.716	8.186	35.137	14.535	283.574	121.130

Tavola 4.11 - Spese per il personale e numero di addetti per rami e classi di attività economica - Italia Nord-Occidentale - Anno 1986 (spese per il personale in milioni di lire)

RAMI E CLASSI DI ATTIVITÀ ECONOMICA	SPESE PER IL PERSONALE			ADDETTI			Ore di lavoro prestate dal personale operaio e apprendista
	Salari e stipendi	Contributi sociali e provvidenze varie per il personale	Totale	Imprenditori e coadiuvanti	Dipendenti	Totale	
2 Industrie estrattive e manifatturiere dei minerali non energetici - Industrie chimiche	71.139	33.869	105.008	544	3.866	4.410	5.177.051
21 Estrazione e preparazione minerali metallurgici	-	-	-	-	-	-	-
22 Produzione e prima trasformazione metalli	17.642	8.082	25.724	119	956	1.075	1.386.816
23 Estrazione minerali non metalliferi e non energetici - Torbiere	9.888	5.246	15.134	73	522	595	772.046
24 Lavorazione minerali non metalliferi	18.838	9.702	28.540	191	1.148	1.339	1.563.100
25 Industrie chimiche	23.793	10.429	34.222	154	1.188	1.342	1.362.710
26 Produzione fibre artificiali e sintetiche	978	410	1.388	7	52	59	92.379
3 Industrie della trasformazione dei metalli	286.314	125.180	411.494	2.707	16.748	19.455	24.006.806
31 Costruzione prodotti in metallo	84.793	37.390	122.183	918	5.313	6.231	8.143.234
32 Costruzione e installazione macchine e materiale meccan.	89.564	39.750	129.314	788	4.882	5.670	6.767.205
33 Costruzione, installazione e riparazione macchine per ufficio e elaborazione dati	1.801	755	2.556	19	95	114	124.828
34 Costruzione, installazione e riparazione impianti e materiale elettrico e elettronico	62.440	26.482	88.922	538	3.639	4.177	4.921.089
35 Costruzione e montaggio autoveicoli	16.171	7.048	23.219	164	996	1.160	1.499.725
36 Costruzione altri mezzi di trasporto	9.388	4.026	13.414	77	547	624	763.578
37 Costruzione e riparazione di strumenti di precisione, medici, ottici, ecc.	22.157	9.729	31.886	203	1.276	1.479	1.787.147
4 Industrie della trasformazione dei prodotti agricoli - Altre industrie manifatturiere	353.176	149.805	502.981	3.730	22.179	25.909	32.876.300
41 Industrie alimentari di base	47.972	21.122	69.094	490	2.815	3.305	4.235.323
42 Zucchero, bevande, altri prodotti alimentari e tabacco	26.362	12.327	38.689	232	1.412	1.644	1.713.680
43 Industrie tessili	46.606	18.917	65.523	538	3.198	3.736	4.895.401
44 Industrie delle pelli e cuoio	13.678	5.578	19.256	162	944	1.106	1.380.698
45 Industria delle calzature, abbigliamento e biancheria	23.971	8.342	32.313	263	1.933	2.196	2.993.023
46 Industrie del legno e mobilio	37.492	17.049	54.541	499	2.523	3.022	3.889.429
47 Industria della carta e della stampa - Editoria	66.362	28.867	95.229	640	3.787	4.427	5.662.596
48 Industrie della gomma e della trasformazione di materie plastiche	48.922	20.652	69.574	462	2.922	3.384	4.420.396
49 Industrie manifatturiere diverse	41.811	16.951	58.762	444	2.645	3.089	3.685.754
5 Edilizia e genio civile	39.876	23.931	63.807	428	2.582	3.010	3.622.841
50 Edilizia e genio civile	39.876	23.931	63.807	428	2.582	3.010	3.622.841
TOTALE	750.505	332.785	1.083.290	7.409	45.375	52.784	65.682.998

Tavola 4.12 - Spese per il personale e numero di addetti per rami e classi di attività economica - Italia Nord-Orientale - Anno 1986 (spese per il personale in milioni di lire)

RAMI E CLASSI DI ATTIVITÀ ECONOMICA	SPESE PER IL PERSONALE			ADDETTI			Ore di lavoro prestate dal personale operaio e apprendista
	Salari e stipendi	Contributi sociali e provvidenze varie per il personale	Totale	Imprenditori e coadiuvanti	Dipendenti	Totale	
2 Industrie estrattive e manifatturiere dei minerali non energetici - Industrie chimiche	52.237	24.336	76.573	502	3.146	3.648	4.486.265
21 Estrazione e preparazione minerali metallurgici	-	-	-	-	-	-	-
22 Produzione e prima trasformazione metalli	3.951	1.803	5.754	36	232	268	338.849
23 Estrazione minerali non metalliferi e non energetici - Torbiere	10.059	5.480	15.539	80	547	627	777.665
24 Lavorazione minerali non metalliferi	30.382	13.690	44.072	319	1.913	2.232	2.800.245
25 Industrie chimiche	6.853	2.947	9.800	64	403	467	497.119
26 Produzione fibre artificiali e sintetiche	992	416	1.408	3	51	54	72.387
3 Industrie della trasformazione dei metalli	171.633	72.140	243.773	1.900	10.644	12.544	15.524.630
31 Costruzione prodotti in metallo	44.667	19.309	63.976	583	2.900	3.483	4.435.739
32 Costruzione e installazione macchine e materiale meccan.	61.862	26.899	88.761	599	3.591	4.190	5.008.001
33 Costruzione, installazione e riparazione macchine per ufficio e elaborazione dati	1.248	452	1.700	17	74	91	96.075
34 Costruzione, installazione e riparazione impianti e materiale elettrico e elettronico	30.176	11.956	42.132	306	1.828	2.134	2.537.243
35 Costruzione e montaggio autoveicoli	9.177	3.553	12.730	112	606	718	904.026
36 Costruzione altri mezzi di trasporto	8.193	3.602	11.795	93	539	632	835.703
37 Costruzione e riparazione di strumenti di precisione, medici, ottici, ecc.	16.310	6.369	22.679	190	1.106	1.296	1.707.843
4 Industrie della trasformazione dei prodotti agricoli - Altre industrie manifatturiere	276.860	114.807	391.667	3.113	18.070	21.183	26.946.282
41 Industrie alimentari di base	46.921	21.307	68.228	507	2.629	3.136	3.975.871
42 Zuccheri, bevande, altri prodotti alimentari e tabacco	29.848	13.833	43.681	256	1.573	1.829	1.930.267
43 Industrie tessili	27.635	9.499	37.134	321	2.083	2.404	3.162.088
44 Industrie delle pelli e cuoio	13.231	5.322	18.553	166	949	1.115	1.425.589
45 Industria delle calzature, abbigliamento e biancheria	23.918	7.586	31.504	279	1.925	2.204	2.994.379
46 Industrie del legno e mobilio	49.316	21.267	70.583	710	3.507	4.217	5.436.723
47 Industria della carta e della stampa - Editoria	31.002	13.394	44.396	324	1.853	2.177	2.775.315
48 Industrie della gomma e della trasformazione di materie plastiche	33.932	14.354	48.286	311	2.059	2.370	2.970.669
49 Industrie manifatturiere diverse	21.057	8.245	29.302	239	1.492	1.731	2.275.381
5 Edilizia e genio civile	36.201	22.200	58.401	464	2.486	2.950	3.368.174
50 Edilizia e genio civile	36.201	22.200	58.401	464	2.486	2.950	3.368.174
TOTALE	536.931	233.483	770.414	5.979	34.346	40.325	50.325.351

Tavola 4.13 - Spese per il personale e numero di addetti per rami e classi di attività economica - Italia Centrale - Anno 1986 (spese per il personale in milioni di lire)

RAMI E CLASSI DI ATTIVITÀ ECONOMICA	SPESE PER IL PERSONALE			ADDETTI			Ore di lavoro prestate dal personale operaio e apprendista
	Salari e stipendi	Contributi sociali e provvidenze varie per il personale	Totale	Imprenditori e coadiuvanti	Dipendenti	Totale	
2 Industrie estrattive e manifatturiere dei minerali non energetici - Industrie chimiche	35.646	16.252	51.898	330	2.182	2.512	3.085.312
21 Estrazione e preparazione minerali metallurgici
22 Produzione e prima trasformazione metalli	2.255	732	2.987	17	131	148	198.266
23 Estrazione minerali non metalliferi e non energetici - Torbiere	4.443	2.067	6.510	34	253	287	379.210
24 Lavorazione minerali non metalliferi	22.364	10.523	32.887	226	1.429	1.655	2.049.574
25 Industrie chimiche	6.287	2.778	9.065	52	354	406	433.812
26 Produzione fibre artificiali e sintetiche	-	-	-	-	-	-	-
3 Industrie della trasformazione dei metalli	62.994	26.706	89.700	626	3.964	4.590	5.867.841
31 Costruzione prodotti in metallo	14.213	6.056	20.269	154	979	1.133	1.541.835
32 Costruzione e installazione macchine e materiali meccan.	19.107	8.371	27.478	194	1.133	1.327	1.683.322
33 Costruzione, installazione e riparazione macchine per ufficio e elaborazione dati
34 Costruzione, installazione e riparazione impianti e materiale elettrico e elettronico	16.165	6.631	22.796	150	1.031	1.181	1.476.067
35 Costruzione e montaggio autoveicoli	1.330	508	1.838	12	90	102	131.866
36 Costruzione altri mezzi di trasporto	5.168	2.189	7.357	44	297	341	447.712
37 Costruzione e riparazione di strumenti di precisione, medici, ottici, ecc.	6.526	2.728	9.254	66	413	479	581.556
4 Industrie della trasformazione dei prodotti agricoli - Altre industrie manifatturiere	210.308	89.639	299.947	2.373	13.573	15.946	20.017.265
41 Industrie alimentari di base	21.931	9.399	31.330	244	1.361	1.605	2.122.879
42 Zucchero, bevande, altri prodotti alimentari e tabacco	16.028	7.137	23.165	121	869	990	1.126.781
43 Industrie tessili	40.248	17.395	57.643	389	2.415	2.804	3.521.249
44 Industrie delle pelli e cuoio	22.958	9.480	32.438	295	1.485	1.780	2.178.554
45 Industria delle calzature, abbigliamento e biancheria	15.877	6.041	21.918	224	1.330	1.554	1.920.131
46 Industrie del legno e mobilio	31.062	13.762	44.824	425	2.217	2.642	3.325.448
47 Industria della carta e della stampa - Editoria	25.493	10.645	36.138	285	1.499	1.784	2.304.577
48 Industrie della gomma e della trasformazione di materie plastiche	13.828	5.839	19.667	140	900	1.040	1.330.849
49 Industrie manifatturiere diverse	22.883	9.941	32.824	250	1.497	1.747	2.186.797
5 Edilizia e genio civile	23.006	13.567	36.573	272	1.601	1.873	2.216.955
50 Edilizia e genio civile	23.006	13.567	36.573	272	1.601	1.873	2.216.955
TOTALE	331.954	146.164	478.118	3.601	21.320	24.921	31.187.373

Tavola 4.14 - Spese per il personale e numero di addetti per rami e classi di attività economica - Italia Meridionale - Anno 1986 (spese per il personale in milioni di lire)

RAMI E CLASSI DI ATTIVITÀ ECONOMICA	SPESE PER IL PERSONALE			ADDETTI			Ore di lavoro prestate dal personale operaio e apprendista
	Salari e stipendi	Contributi sociali e provvidenze varie per il personale	Totale	Imprenditori e coadiuvanti	Dipendenti	Totale	
2 Industrie estrattive e manifatturiere dei minerali non energetici - Industrie chimiche	16.197	5.329	21.526	143	1.088	1.231	1.546.413
21 Estrazione e preparazione minerali metallurgici
22 Produzione e prima trasformazione metalli	1.037	325	1.362	17	74	91	109.293
23 Estrazione minerali non metalliferi e non energetici - Torbiere	3.222	1.364	4.586	21	205	226	300.158
24 Lavorazione minerali non metalliferi	9.556	2.929	12.485	86	676	762	954.666
25 Industrie chimiche	1.848	600	2.448	14	105	119	140.514
26 Produzione fibre artificiali e sintetiche
3 Industrie della trasformazione dei metalli	24.944	6.445	31.389	254	1.662	1.916	2.563.464
31 Costruzione prodotti in metallo	6.192	1.637	7.829	43	428	471	688.234
32 Costruzione e installazione macchine e materiale meccan.	5.812	1.697	7.509	72	409	481	606.859
33 Costruzione, installazione e riparazione macchine per ufficio e elaborazione dati
34 Costruzione, installazione e riparazione impianti e materiale elettrico e elettronico	5.814	1.461	7.275	72	396	468	588.078
35 Costruzione e montaggio autoveicoli	1.653	352	2.005	22	122	144	207.275
36 Costruzione altri mezzi di trasporto	2.909	743	3.652	28	169	197	258.620
37 Costruzione e riparazione di strumenti di precisione, medici, ottici, ecc.	2.393	507	2.900	15	125	140	192.398
4 Industrie della trasformazione dei prodotti agricoli - Altre industrie manifatturiere	60.919	17.705	78.624	758	4.656	5.414	6.839.898
41 Industrie alimentari di base	15.941	4.770	20.711	200	1.130	1.330	1.724.784
42 Zucchero, bevande, altri prodotti alimentari e tabacco	10.812	3.045	13.857	98	650	748	814.244
43 Industrie tessili	3.725	1.007	4.732	52	362	414	541.363
44 Industrie delle pelli e cuoio	4.209	1.159	5.368	70	342	412	486.307
45 Industria delle calzature, abbigliamento e biancheria	4.468	1.179	5.647	60	488	548	766.214
46 Industrie del legno e mobilio	8.563	2.798	11.361	120	724	844	1.060.839
47 Industria della carta e della stampa - Editoria	6.276	1.638	7.914	70	436	506	705.160
48 Industrie della gomma e della trasformazione di materie plastiche	4.255	1.250	5.505	49	319	368	490.555
49 Industrie manifatturiere diverse	2.670	859	3.529	39	205	244	250.432
5 Edilizia e genio civile	13.252	5.063	18.315	122	996	1.118	1.319.800
50 Edilizia e genio civile	13.252	5.063	18.315	122	996	1.118	1.319.800
TOTALE	115.312	34.542	149.854	1.277	8.402	9.679	12.269.575

Tavola 4.15 - Spese per il personale e numero di addetti per rami e classi di attività economica - Italia Insulare - Anno 1986 (spese per il personale in milioni di lire)

RAMI E CLASSI DI ATTIVITÀ ECONOMICA	SPESE PER IL PERSONALE			ADDETTI			Ore di lavoro prestate dal personale operaio e apprendista
	Salari e stipendi	Contributi sociali e provvidenze varie per il personale	Totale	Imprenditori e coadiuvanti	Dipendenti	Totale	
2 Industrie estrattive e manifatturiere dei minerali non energetici - Industrie chimiche	11.872	3.563	15.435	93	731	824	1.063.185
21 Estrazione e preparazione minerali metallurgici	-	-	-	-	-	-	-
22 Produzione e prima trasformazione metalli	-	-	-	-	-	-	-
23 Estrazione minerali non metalliferi e non energetici - Torbiere	2.992	1.004	3.996	21	175	196	269.796
24 Lavorazione minerali non metalliferi	6.829	2.007	8.836	64	446	510	659.964
25 Industrie chimiche	2.051	552	2.603	8	110	118	133.425
26 Produzione fibre artificiali e sintetiche	-	-	-	-	-	-	-
3 Industrie della trasformazione dei metalli	9.539	2.480	12.019	87	641	728	963.505
31 Costruzione prodotti in metallo	2.903	678	3.581	29	205	234	325.502
32 Costruzione e installazione macchine e materiali meccan.	2.639	710	3.349	28	187	215	262.117
33 Costruzione, installazione e riparazione macchine per ufficio e elaborazione dati	-	-	-	-	-	-	-
34 Costruzione, installazione e riparazione impianti e materiale elettrico e elettronico	1.617	426	2.043	19	114	133	170.119
35 Costruzione e montaggio autoveicoli	6	76	82	117.106
36 Costruzione altri mezzi di trasporto	1.527	486	2.013
37 Costruzione e riparazione di strumenti di precisione, medici, ottici, ecc.	644	124	768	4	45	49	65.455
4 Industrie della trasformazione dei prodotti agricoli - Altre industrie manifatturiere	21.759	6.300	28.059	244	1.500	1.744	2.207.756
41 Industrie alimentari di base	7.044	2.192	9.236	70	486	556	677.538
42 Zucchero, bevande, altri prodotti alimentari e tabacco	4.007	1.181	5.188	31	221	252	315.048
43 Industrie tessili	1.093	210	1.303	30	95	125	143.641
44 Industrie delle pelli e cuoio	-	-	-	-	-	-	-
45 Industria delle calzature, abbigliamento e biancheria	626	164	790	8	60	68	89.372
46 Industrie del legno e mobilio	2.791	878	3.669	48	221	269	335.689
47 Industria della carta e della stampa - Editoria	1.952	591	2.543	20	136	156	216.703
48 Industrie della gomma e della trasformazione di materie plastiche	3.032	755	3.787	23	188	211	288.179
49 Industrie manifatturiere diverse	1.214	329	1.543	14	93	107	141.586
5 Edilizia e genio civile	5.429	2.390	7.819	56	426	482	545.549
50 Edilizia e genio civile	5.429	2.390	7.819	56	426	482	545.549
TOTALE	48.599	14.733	63.332	480	3.298	3.778	4.779.995

Tavola 4.16 - Investimenti fissi produttivi e vendita di capitali fissi usati per rami e classi di attività economica - Italia Nord-Occidentale - Anno 1986 (milioni di lire)

RAMI E CLASSI DI ATTIVITÀ ECONOMICA	INVESTIMENTI FISSI PRODUTTIVI					Vendita di capitali fissi
	NUOVI			Usati	Totale	
	Macchinari e mobili	Mezzi di trasporto	Fabbricati, costruzioni ed altre opere			
2 Industrie estrattive e manifatturiere dei minerali non energetici - Industrie chimiche	18.445	4.099	3.995	3.905	30.444	3.685
21 Estrazione e preparazione minerali metallurgici	-	-	-	-	-	-
22 Produzione e prima trasformazione metalli	4.877	808	945	927	7.557	858
23 Estrazione minerali non metalliferi e non energetici - Torbiere	2.848	1.203	342	888	5.281	1.176
24 Lavorazione minerali non metalliferi	3.182	1.090	944	910	6.126	957
25 Industrie chimiche	6.741	990	1.764	1.180	10.675	664
26 Produzione fibre artificiali e sintetiche	797	8	-	-	805	30
3 Industrie della trasformazione dei metalli	46.156	6.949	14.511	10.565	78.181	11.954
31 Costruzione prodotti in metallo	17.296	1.762	4.132	4.804	27.994	2.144
32 Costruzione e installazione macchine e materiale meccan.	13.388	2.144	4.280	2.020	21.832	3.959
33 Costruzione, installazione e riparazione macchine per ufficio e elaborazione dati	1.031	222	441	2	1.696	18
34 Costruzione, installazione e riparazione impianti e materiale elettrico e elettronico	8.251	1.575	2.302	1.765	13.893	4.563
35 Costruzione e montaggio autoveicoli	1.910	576	1.690	654	4.830	322
36 Costruzione altri mezzi di trasporto	1.409	273	527	942	3.151	437
37 Costruzione e riparazione di strumenti di precisione, medici, ottici, ecc.	2.871	397	1.139	378	4.785	511
4 Industrie della trasformazione dei prodotti agricoli - Altre industrie manifatturiere	79.157	11.639	25.394	18.039	134.229	20.394
41 Industrie alimentari di base	14.480	3.103	3.940	2.705	24.228	1.937
42 Zuccheri, bevande, altri prodotti alimentari e tabacco	9.715	1.703	2.360	1.570	15.348	1.288
43 Industrie tessili	12.408	1.085	5.032	1.610	20.135	4.780
44 Industrie delle pelli e cuoio	1.225	206	790	356	2.577	802
45 Industria delle calzature, abbigliamento e biancheria	1.920	579	1.290	421	4.210	1.542
46 Industrie del legno e mobilio	4.733	887	2.660	1.178	9.458	2.335
47 Industria della carta e della stampa - Editoria	12.727	1.542	4.845	6.460	25.574	1.650
48 Industrie della gomma e della trasformazione di materie plastiche	16.659	1.714	3.144	2.925	24.442	3.859
49 Industrie manifatturiere diverse	5.290	820	1.333	814	8.257	2.201
5 Edilizia e genio civile	4.715	1.907	1.380	1.105	9.107	2.133
50 Edilizia e genio civile	4.715	1.907	1.380	1.105	9.107	2.133
TOTALE	148.473	24.594	45.280	33.614	251.961	38.166

Tavola 4.17 - Investimenti fissi produttivi e vendita di capitali fissi usati per rami e classi di attività economica - Italia Nord-Orientale - Anno 1986 (milioni di lire)

RAMI E CLASSI DI ATTIVITÀ ECONOMICA	INVESTIMENTI FISSI PRODUTTIVI					Vendita di capitali fissi
	NUOVI			Usati	Totale	
	Macchinari e mobili	Mezzi di trasporto	Fabbricati, costruzioni e altre opere			
2 Industrie estrattive e manifatturiere dei minerali non energetici - Industrie chimiche	11.902	4.371	3.516	2.082	21.871	2.342
21 Estrazione e preparazione minerali metallurgici	-	-	-	-	-	-
22 Produzione e prima trasformazione metalli	544	66	787	17	1.414	57
23 Estrazione minerali non metalliferi e non energetici - Torbiere	3.207	2.563	1.071	665	7.506	837
24 Lavorazione minerali non metalliferi	6.255	1.264	1.066	1.044	9.629	970
25 Industrie chimiche	1.782	422	592	318	3.114	454
26 Produzione fibre artificiali e sintetiche	114	56	-	38	208	24
3 Industrie della trasformazione dei metalli	30.403	5.957	13.947	9.638	59.945	8.914
31 Costruzione prodotti in metallo	8.900	1.370	2.867	2.479	15.616	3.070
32 Costruzione e installazione macchine e materiali meccan.	11.103	2.009	5.180	4.713	23.005	2.488
33 Costruzione, installazione e riparazione macchine per ufficio e elaborazione dati	160	51	85	8	304	375
34 Costruzione, installazione e riparazione impianti e materiale elettrico e elettronico	4.861	1.437	2.253	1.139	9.690	1.725
35 Costruzione e montaggio autoveicoli	1.167	300	922	115	2.504	480
36 Costruzione altri mezzi di trasporto	1.434	213	569	689	2.905	232
37 Costruzione e riparazione di strumenti di precisione, medici, ottici, ecc.	2.778	577	2.071	495	5.921	544
4 Industrie della trasformazione dei prodotti agricoli - Altre industrie manifatturiere	68.001	11.992	29.781	10.957	120.731	16.573
41 Industrie alimentari di base	11.300	2.771	5.400	1.139	20.610	2.785
42 Zucchero, bevande, altri prodotti alimentari e tabacco	8.633	1.955	3.663	1.879	16.130	2.079
43 Industrie tessili	4.572	1.137	2.904	640	9.253	1.007
44 Industrie delle pelli e cuoio	3.096	598	2.348	744	6.786	832
45 Industria delle calzature, abbigliamento e biancheria	2.689	368	1.510	378	4.945	1.052
46 Industrie del legno e mobilio	7.603	1.793	3.123	2.364	14.883	2.580
47 Industria della carta e della stampa - Editoria	10.608	1.448	4.387	1.961	18.404	3.011
48 Industrie della gomma e della trasformazione di materie plastiche	15.933	1.425	4.622	1.311	23.291	2.656
49 Industrie manifatturiere diverse	3.567	497	1.824	541	6.429	571
5 Edilizia e genio civile	3.788	1.517	1.894	1.191	8.390	1.346
50 Edilizia e genio civile	3.788	1.517	1.894	1.191	8.390	1.346
TOTALE	114.094	23.837	49.138	23.868	210.937	29.175

Tavola 4.18 - Investimenti fissi produttivi e vendita di capitali fissi usati per rami e classi di attività economica - Italia Centrale - Anno 1986 - (milioni di lire)

RAMI E CLASSI DI ATTIVITÀ ECONOMICA	INVESTIMENTI FISSI PRODUTTIVI					Vendita di capitali fissi	
	NUOVI			Usati	Totale		
	Macchinari e mobili	Mezzi di trasporto	Fabbricati, costruzioni e altre opere				
2	Industrie estrattive e manifatturiere dei minerali non energetici - Industrie chimiche	7.085	2.591	3.589	1.503	14.768	3.265
21	Estrazione e preparazione minerali metallurgici
22	Produzione e prima trasformazione metalli	88	6	52	40	186	41
23	Estrazione minerali non metalliferi e non energetici - Torbiere	1.380	520	85	615	2.600	761
24	Lavorazione minerali non metalliferi	2.913	1.724	1.868	690	7.195	1.236
25	Industrie chimiche	2.666	341	1.584	154	4.745	1.129
26	Produzione fibre artificiali e sintetiche	-	-	-	-	-	-
3	Industrie della trasformazione dei metalli	8.406	1.983	3.705	4.591	18.685	1.431
31	Costruzione prodotti in metallo	2.417	365	774	332	3.888	516
32	Costruzione e installazione macchine e materiale meccan.	2.867	435	1.668	1.297	6.267	505
33	Costruzione, installazione e riparazione macchine per ufficio e elaborazione dati
34	Costruzione, installazione e riparazione impianti e materiale elettrico e elettronico	1.197	616	1.105	311	3.229	239
35	Costruzione e montaggio autoveicoli	110	16	23	57	206	18
36	Costruzione altri mezzi di trasporto	868	444	39	2.557	3.908	61
37	Costruzione e riparazione di strumenti di precisione, medici, ottici, ecc.	887	89	18	25	1.019	92
4	Industrie della trasformazione dei prodotti agricoli - Altre industrie manifatturiere	43.161	6.480	14.981	6.747	71.369	7.358
41	Industrie alimentari di base	7.506	1.346	2.740	332	11.924	499
42	Zucchero, bevande, altri prodotti alimentari e tabacco	6.220	1.026	1.521	308	9.075	883
43	Industrie tessili	6.567	981	2.059	1.081	10.688	1.194
44	Industrie delle pelli e cuoio	3.011	545	976	1.421	5.953	418
45	Industria delle calzature, abbigliamento e biancheria	913	223	481	309	1.926	145
46	Industrie del legno e mobilio	5.473	971	2.031	1.118	9.593	1.938
47	Industria della carta e della stampa - Editoria	4.990	535	2.204	1.319	9.048	1.105
48	Industrie della gomma e della trasformazione di materie plastiche	3.312	509	709	124	4.654	381
49	Industrie manifatturiere diverse	5.169	344	2.260	735	8.508	795
5	Edilizia e genio civile	1.976	1.357	1.060	257	4.650	1.281
50	Edilizia e genio civile	1.976	1.357	1.060	257	4.650	1.281
	TOTALE	60.628	12.411	23.335	13.098	109.472	13.335

Tavola 4.19 - Investimenti fissi produttivi e vendita di capitali fissi usati per rami e classi di attività economica - Italia Meridionale - Anno 1986 (milioni di lire)

RAMI E CLASSI DI ATTIVITÀ ECONOMICA	INVESTIMENTI FISSI PRODUTTIVI					Vendita di capitali fissi
	NUOVI			Usati	Totale	
	Macchinari e mobili	Mezzi di trasporto	Fabbricati, costruzioni e altre opere			
2 Industrie estrattive e manifatturiere dei minerali non energetici - Industrie chimiche	3.645	1.124	1.316	269	6.354	2.251
21 Estrazione e preparazione minerali metallurgici
22 Produzione e prima trasformazione metalli	50	103	159	35	347	-
23 Estrazione minerali non metalliferi e non energetici - Torbiere	1.081	320	187	187	1.775	1.097
24 Lavorazione minerali non metalliferi	2.237	395	944	47	3.623	461
25 Industrie chimiche	259	306	15	-	580	653
26 Produzione fibre artificiali e sintetiche
3 Industrie della trasformazione dei metalli	3.858	914	2.213	869	7.854	615
31 Costruzione prodotti in metallo	1.645	189	576	123	2.533	120
32 Costruzione e installazione macchine e materiali meccan.	682	185	38	64	969	45
33 Costruzione, installazione e riparazione macchine per ufficio e elaborazione dati
34 Costruzione, installazione e riparazione impianti e materiale elettrico e elettronico	476	497	56	8	1.037	22
35 Costruzione e montaggio autoveicoli	229	-	-	35	264	-
36 Costruzione altri mezzi di trasporto	702	42	1.160	4	1.908	25
37 Costruzione e riparazione di strumenti di precisione, medici, ottici, ecc.	106	1	370	633	1.110	402
4 Industrie della trasformazione dei prodotti agricoli - Altre industrie manifatturiere	16.119	2.607	8.212	1.896	28.834	1.613
41 Industrie alimentari di base	6.617	1.047	2.948	647	11.259	367
42 Zucchero, bevande, altri prodotti alimentari e tabacco	3.373	591	1.451	64	5.479	207
43 Industrie tessili	995	93	441	201	1.730	320
44 Industrie delle pelli e cuoio	535	135	234	2	906	3
45 Industria delle calzature, abbigliamento e biancheria	407	50	219	135	811	246
46 Industrie del legno e mobilio	1.987	249	1.869	481	4.586	149
47 Industria della carta e della stampa - Editoria	577	97	122	333	1.129	107
48 Industrie della gomma e della trasformazione di materie plastiche	1.140	256	880	-	2.276	151
49 Industrie manifatturiere diverse	488	89	48	33	658	63
5 Edilizia e genio civile	1.349	718	382	150	2.599	383
50 Edilizia e genio civile	1.349	718	382	150	2.599	383
TOTALE	24.971	5.363	12.123	3.184	45.641	4.862

Tavola 4.20 - Investimenti fissi produttivi e vendita di capitali fissi usati per rami e classi di attività economica - Italia Insulare - Anno 1986 (milioni di lire)

RAMI E CLASSI DI ATTIVITÀ ECONOMICA	INVESTIMENTI FISSI PRODUTTIVI					Vendita di capitali fissi
	NUOVI			Usati	Totale	
	Macchinari e mobili	Mezzi di trasporto	Fabbricati, costruzioni e altre opere			
2	Industrie estrattive e manifatturiere dei minerali non energetici - Industrie chimiche					
21	2.704	962	909	846	5.421	602
22	-	-	-	-	-	-
23	-	-	-	-	-	-
24	398	465	189	582	1.634	83
25	1.652	351	475	264	2.742	440
26	654	146	245	-	1.045	79
3	Industrie della trasformazione dei metalli					
31	476	133	187	67	863	113
32	218	33	18	46	315	76
33	88	87	-	-	175	24
34	-	-	-	-	-	-
35	32	-	99	19	150	-
36	50	13	10	2	75	13
37	83	-	60	-	143	-
4	Industrie della trasformazione dei prodotti agricoli - Altre industrie manifatturiere					
41	6.255	847	2.513	876	10.491	663
42	2.460	465	1.302	81	4.308	81
43	1.812	90	917	373	3.192	354
44	425	20	38	-	483	3
45	-	-	-	-	-	-
46	39	122	-	-	161	1
47	394	89	8	107	598	62
48	452	31	142	171	796	25
49	575	17	106	6	704	32
50	98	13	-	138	249	105
5	Edilizia e genio civile					
50	950	528	-	231	1.709	89
TOTALE	10.385	2.470	3.609	2.020	18.484	1.467

Tavola 4.21 - Valori medi e rapporti caratteristici per rami e classi di attività economica - Italia Nord-Occidentale - Anno 1986 (valori medi in milioni di lire)

RAMI E CLASSI DI ATTIVITÀ ECONOMICA	VALORI MEDI				RAPPORTI CARATTERISTICI	
	PER ADDETTO			PER DIPENDENTE	Prodotto lordo a fatturato	Spese di personale a prodotto lordo
	Fatturato	Prodotto lordo	Investimenti fissi	Spese di personale		
2 Industrie estrattive e manifatturiere dei minerali non energetici - Industrie chimiche	147,5	48,7	6,9	27,2	33,0	48,9
21 Estrazione e preparazione minerali metallurgici	-	-	-	-	-	-
22 Produzione e prima trasformazione metalli	171,6	50,5	7,0	26,9	29,4	47,4
23 Estrazione minerali non metalliferi e non energetici - Torbiere	111,5	49,7	8,9	29,0	44,6	51,2
24 Lavorazione minerali non metalliferi	104,9	37,4	4,6	24,9	35,6	57,0
25 Industrie chimiche	187,7	58,4	8,0	28,8	31,1	43,7
26 Produzione fibre artificiali e sintetiche	125,2	44,2	13,6	26,7	35,3	53,2
3 Industrie della trasformazione dei metalli	98,2	38,9	4,0	24,6	39,6	54,4
31 Costruzione prodotti in metallo	85,4	34,4	4,5	23,0	40,3	57,0
32 Costruzione e installazione macchine e materiale meccan.	106,9	43,2	3,9	26,5	40,4	52,8
33 Costruzione, installazione e riparazione macchine per ufficio e elaborazione dati	87,2	40,6	14,9	26,9	46,5	55,3
34 Costruzione, installazione e riparazione impianti e materiale elettrico e elettronico	101,6	38,9	3,3	24,4	38,3	54,7
35 Costruzione e montaggio autoveicoli	99,2	37,2	4,2	23,3	37,5	53,8
36 Costruzione altri mezzi di trasporto	136,0	49,3	5,0	24,5	36,2	43,6
37 Costruzione e riparazione di strumenti di precisione, medici, ottici, ecc.	93,8	37,7	3,2	25,0	40,2	57,2
4 Industrie della trasformazione dei prodotti agricoli - Altre industrie manifatturiere	123,5	36,1	5,2	22,7	29,2	53,7
41 Industrie alimentari di base	245,8	39,2	7,3	24,5	15,9	53,4
42 Zucchero, bevande, altri prodotti alimentari e tabacco	215,5	52,0	9,3	27,4	24,1	45,3
43 Industrie tessili	110,3	33,5	5,4	20,5	30,4	52,3
44 Industrie delle pelli e cuoio	99,3	30,9	2,3	20,4	31,2	56,3
45 Industria delle calzature, abbigliamento e biancheria	60,8	23,5	1,9	16,7	38,7	62,6
46 Industrie del legno e mobilio	77,0	29,6	3,1	21,6	38,5	60,9
47 Industria della carta e della stampa - Editoria	94,1	38,5	5,8	25,1	41,0	55,8
48 Industrie della gomma e della trasformazione di materie plastiche	126,9	42,4	7,2	23,8	33,4	48,4
49 Industrie manifatturiere diverse	97,0	34,4	2,7	22,2	35,5	55,3
5 Edilizia e genio civile	82,2	36,1	3,0	24,7	43,9	58,8
50 Edilizia e genio civile	82,2	36,1	3,0	24,7	43,9	58,8
TOTALE	113,8	38,2	4,8	23,9	33,5	53,8

Tavola 4.22 - Valori medi e rapporti caratteristici per rami e classi di attività economica - Italia Nord-Orientale
- Anno 1986 (valori medi in milioni di lire)

RAMI E CLASSI DI ATTIVITÀ ECONOMICA	VALORI MEDI				RAPPORTI CARATTERISTICI	
	PER ADDETTO			PER DIPEN- DENTE	Prodotto lordo a fatturato	Spese di persone a prodotto lordo
	Fatturato	Prodotto lordo	Investi- menti fissi			
2 Industrie estrattive e manifatturiere dei minerali non energetici - Industrie chimiche	110,4	39,6	6,0	24,3	35,9	53,0
21 Estrazione e preparazione minerali metallurgici	-	-	-	-	-	-
22 Produzione e prima trasformazione metalli	154,3	41,3	5,3	24,8	26,8	52,0
23 Estrazione minerali non metalliferi e non energetici - Torbiere	96,1	48,1	12,0	28,4	50,0	51,6
24 Lavorazione minerali non metalliferi	93,5	35,0	4,3	23,0	37,4	56,5
25 Industrie chimiche	178,5	47,0	6,7	24,3	26,3	44,6
26 Produzione fibre artificiali e sintetiche	166,1	59,0	3,9	27,6	35,5	44,2
3 Industrie della trasformazione dei metalli	92,0	37,0	4,8	22,9	40,3	52,5
31 Costruzione prodotti in metallo	78,1	34,4	4,5	22,1	44,1	53,3
32 Costruzione e installazione macchine e materiale meccan.	101,7	40,7	5,5	24,7	40,0	52,1
33 Costruzione, installazione e riparazione macchine per ufficio e elaborazione dati	112,9	36,8	3,3	23,0	32,6	50,8
34 Costruzione, installazione e riparazione impianti e materiale elettrico e elettronico	97,7	37,2	4,5	23,0	38,1	53,1
35 Costruzione e montaggio autoveicoli	97,2	32,4	3,5	21,0	33,3	54,8
36 Costruzione altri mezzi di trasporto	98,8	33,0	4,6	21,9	33,4	56,6
37 Costruzione e riparazione di strumenti di precisione, medici, ottici, ecc.	80,9	36,6	4,6	20,5	45,3	47,8
4 Industrie della trasformazione dei prodotti agricoli - Altre industrie manifatturiere	143,8	37,7	5,7	21,7	26,2	49,1
41 Industrie alimentari di base	297,9	55,1	6,6	26,0	18,5	39,5
42 Zucchero, bevande, altri prodotti alimentari e tabacco	288,1	61,0	8,8	27,8	21,2	39,2
43 Industrie tessili	76,7	27,7	3,8	17,8	36,1	55,9
44 Industrie delle pelli e cuoio	126,5	30,3	6,1	19,6	24,0	54,9
45 Industria delle calzature, abbigliamento e biancheria	44,9	21,5	2,2	16,4	47,8	66,6
46 Industrie del legno e mobilio	78,4	27,9	3,5	20,1	35,6	60,0
47 Industria della carta e della stampa - Editoria	106,1	40,6	8,5	24,0	38,3	50,2
48 Industrie della gomma e della trasformazione di materie plastiche	143,1	43,6	9,8	23,5	30,4	46,8
49 Industrie manifatturiere diverse	150,1	32,7	3,7	19,6	21,8	51,7
5 Edilizia e genio civile	71,8	32,6	2,8	23,5	45,4	60,7
50 Edilizia e genio civile	71,8	32,6	2,8	23,5	45,4	60,7
TOTALE	119,4	37,3	5,2	22,4	31,2	51,3

Tavola 4.23 - Valori medi e rapporti caratteristici per rami e classi di attività economica - Italia Centrale - Anno 1986 (valori medi in milioni di lire)

RAMI E CLASSI DI ATTIVITÀ ECONOMICA	VALORI MEDI				RAPPORTI CARATTERISTICI	
	PER ADDETTO			PER DIPENDENTE	Prodotto lordo a fatturato	Spese di personale a prodotto lordo
	Fatturato	Prodotto lordo	Investimenti fissi	Spese di personale		
2 Industrie estrattive e manifatturiere dei minerali non energetici - Industrie chimiche	125,5	40,7	5,9	23,8	32,4	50,8
21 Estrazione e preparazione minerali metallurgici
22 Produzione e prima trasformazione metalli	136,8	31,6	1,3	22,8	23,1	63,9
23 Estrazione minerali non metalliferi e non energetici - Torbiere	80,1	44,4	9,1	25,7	55,5	51,1
24 Lavorazione minerali non metalliferi	83,4	34,2	4,3	23,0	41,0	58,2
25 Industrie chimiche	325,9	66,6	11,7	25,6	20,4	33,5
26 Produzione fibre artificiali e sintetiche	-	-	-	-	-	-
3 Industrie della trasformazione dei metalli	83,2	36,4	4,1	22,6	43,7	53,7
31 Costruzione prodotti in metallo	73,4	30,7	3,4	20,7	41,8	58,3
32 Costruzione e installazione macchine e materiale meccan.	98,4	41,7	4,7	24,3	42,4	49,7
33 Costruzione, installazione e riparazione macchine per ufficio e elaborazione dati
34 Costruzione, installazione e riparazione impianti e materiale elettrico e elettronico	74,8	34,2	2,7	22,1	45,8	56,4
35 Costruzione e montaggio autoveicoli	76,9	27,0	2,0	20,4	35,0	66,9
36 Costruzione altri mezzi di trasporto	89,9	36,9	11,5	24,8	41,0	58,5
37 Costruzione e riparazione di strumenti di precisione, medici, ottici, ecc.	75,3	36,1	2,1	22,4	48,0	53,5
4 Industrie della trasformazione dei prodotti agricoli - Altre industrie manifatturiere	127,8	36,3	4,5	22,1	28,4	51,7
41 Industrie alimentari di base	189,2	34,5	7,4	23,0	18,2	56,6
42 Zucchero, bevande, altri prodotti alimentari e tabacco	259,5	61,3	9,2	26,7	23,6	38,2
43 Industrie tessili	133,6	41,1	3,8	23,9	30,7	50,1
44 Industrie delle pelli e cuoio	152,3	38,3	3,3	21,8	25,1	47,6
45 Industria delle calzature, abbigliamento e biancheria	47,7	21,0	1,2	16,5	44,0	67,2
46 Industrie del legno e mobilio	80,7	29,5	3,6	20,2	36,6	57,5
47 Industria della carta e della stampa - Editoria	101,4	36,7	5,1	24,1	36,1	55,3
48 Industrie della gomma e della trasformazione di materie plastiche	96,1	39,1	4,5	21,9	40,7	48,3
49 Industrie manifatturiere diverse	150,8	36,5	4,9	21,9	24,2	51,5
5 Edilizia e genio civile	65,6	32,7	2,5	22,8	49,8	59,8
50 Edilizia e genio civile	65,6	32,7	2,5	22,8	49,8	59,8
TOTALE	114,7	36,5	4,4	22,4	31,8	52,5

Tavola 4.24 - Valori medi e rapporti caratteristici per rami e classi di attività economica - Italia Meridionale - Anno 1986 (valori medi in milioni di lire)

RAMI E CLASSI DI ATTIVITÀ ECONOMICA	VALORI MEDI				RAPPORTI CARATTERISTICI	
	PER ADDETTO			PER DIPEN- DENTE	Prodotto lordo a fatturato	Spese di personale a prodotto lordo
	Fatturato	Prodotto lordo	Investimenti fissi	Spese di personale		
2 Industrie estrattive e manifatturiere dei minerali non energetici - Industrie chimiche						
21 Estrazione e preparazione minerali metallurgici	93,3	31,6	5,2	19,8	33,8	55,4
22 Produzione e prima trasformazione metalli
23 Estrazione minerali non metalliferi e non energetici - Torbiere	183,5	34,5	3,8	18,4	18,8	43,4
24 Lavorazione minerali non metalliferi	88,4	45,0	7,9	22,4	50,9	45,1
25 Industrie chimiche	67,9	24,8	4,8	18,5	36,5	66,1
26 Produzione fibre artificiali e sintetiche	141,5	39,8	4,9	23,3	28,1	51,7
3 Industrie della trasformazione dei metalli						
31 Costruzione prodotti in metallo	71,4	28,2	4,1	18,9	39,5	58,1
32 Costruzione e installazione macchine e materiale meccan.	104,0	32,2	5,4	18,3	31,0	51,6
33 Costruzione, installazione e riparazione macchine per ufficio e elaborazione dati	50,5	25,3	2,0	18,4	50,0	61,8
34 Costruzione, installazione e riparazione impianti e materiale elettrico e elettronico
35 Costruzione e montaggio autoveicoli	54,1	24,9	2,2	18,4	45,9	62,5
36 Costruzione altri mezzi di trasporto	65,6	20,9	1,8	16,4	31,9	66,5
37 Costruzione e riparazione di strumenti di precisione, medici, ottici, ecc.	55,5	29,5	9,7	21,6	53,3	62,7
4 Industrie della trasformazione dei prodotti agricoli - Altre industrie manifatturiere						
41 Industrie alimentari di base	113,0	41,6	7,9	23,2	36,8	49,8
42 Zucchero, bevande, altri prodotti alimentari e tabacco	146,7	29,3	5,3	16,9	20,0	49,6
43 Industrie tessili	249,9	32,5	8,5	18,3	13,0	47,9
44 Industrie delle pelli e cuoio	282,1	55,1	7,3	21,3	19,5	33,6
45 Industria delle calzature, abbigliamento e biancheria	63,8	19,4	4,2	13,1	30,4	59,0
46 Industrie del legno e mobilio	125,5	28,4	2,2	15,7	22,7	45,8
47 Industria della carta e della stampa - Editoria	35,7	14,7	1,5	11,6	41,2	70,1
48 Industrie della gomma e della trasformazione di materie plastiche	53,2	20,0	5,4	15,7	37,6	67,3
49 Industrie manifatturiere diverse	66,1	27,1	2,2	18,2	41,1	57,6
5 Edilizia e genio civile						
50 Edilizia e genio civile	109,3	26,6	6,2	17,3	24,3	56,2
	143,4	24,4	2,7	17,2	17,0	59,2
	72,1	30,1	2,3	18,4	41,7	54,5
TOTALE	72,1	30,1	2,3	18,4	41,7	54,5
	116,4	29,5	4,7	17,8	25,3	52,6

Tavola 4.25 - Valori medi e rapporti caratteristici per rami e classi di attività economica - Italia Insulare - Anno 1986 (valori medi in milioni di lire)

RAMI E CLASSI DI ATTIVITÀ ECONOMICA	VALORI MEDI				RAPPORTI CARATTERISTICI	
	PER ADDETTO		Investimenti fissi	PER DIPENDENTE	Prodotto lordo a fatturato	Spese di personale a prodotto lordo
	Fatturato	Prodotto lordo		Spese di personale		
2 Industrie estrattive e manifatturiere dei minerali non energetici - Industrie chimiche	107,6	37,5	6,6	21,1	34,9	49,9
21 Estrazione e preparazione minerali metallurgici	-	-	-	-	-	-
22 Produzione e prima trasformazione metalli	-	-	-	-	-	-
23 Estrazione minerali non metalliferi e non energetici - Torbiere	83,1	43,1	8,3	22,8	51,9	47,3
24 Lavorazione minerali non metalliferi	91,4	31,0	5,4	19,8	34,0	55,8
25 Industrie chimiche	218,3	56,2	8,9	23,7	25,8	39,2
26 Produzione fibre artificiali e sintetiche	-	-	-	-	-	-
3 Industrie della trasformazione dei metalli	60,4	28,5	1,2	18,8	47,2	57,8
31 Costruzione prodotti in metallo	56,7	24,0	1,3	17,5	42,4	63,7
32 Costruzione e installazione macchine e materiali meccan.	46,5	24,1	0,8	17,9	51,9	64,5
33 Costruzione, installazione e riparazione macchine per ufficio e elaborazione dati	-	-	-	-	-	-
34 Costruzione, installazione e riparazione impianti e materiale elettrico e elettronico	51,5	27,3	1,1	17,9	52,9	56,3
35 Costruzione e montaggio autoveicoli
36 Costruzione altri mezzi di trasporto	125,8	47,9	0,9	26,5	38,0	51,3
37 Costruzione e riparazione di strumenti di precisione, medici, ottici, ecc.	56,1	42,4	2,9	17,1	75,5	37,0
4 Industrie della trasformazione dei prodotti agricoli - Altre industrie manifatturiere	125,7	31,6	6,0	18,7	25,2	50,9
41 Industrie alimentari di base	164,4	36,8	7,7	19,0	22,4	45,1
42 Zucchero, bevande, altri prodotti alimentari e tabacco	273,7	47,0	12,7	23,5	17,2	43,8
43 Industrie tessili	51,2	19,6	3,9	13,7	38,3	53,1
44 Industrie delle pelli e cuoio	-	-	-	-	-	-
45 Industria delle calzature, abbigliamento e biancheria	37,4	16,1	2,4	13,2	42,9	72,3
46 Industrie del legno e mobilio	47,9	21,9	2,2	16,6	45,7	62,3
47 Industria della carta e della stampa - Editoria	59,2	26,7	5,1	18,7	45,1	61,1
48 Industrie della gomma e della trasformazione di materie plastiche	107,6	34,3	3,3	20,1	31,8	52,4
49 Industrie manifatturiere diverse	46,8	18,7	2,3	16,6	39,9	77,2
5 Edilizia e genio civile	72,4	29,6	3,5	18,4	40,9	54,7
50 Edilizia e genio civile	72,4	29,6	3,5	18,4	40,9	54,7
TOTALE	102,4	32,1	4,9	19,2	31,3	52,3

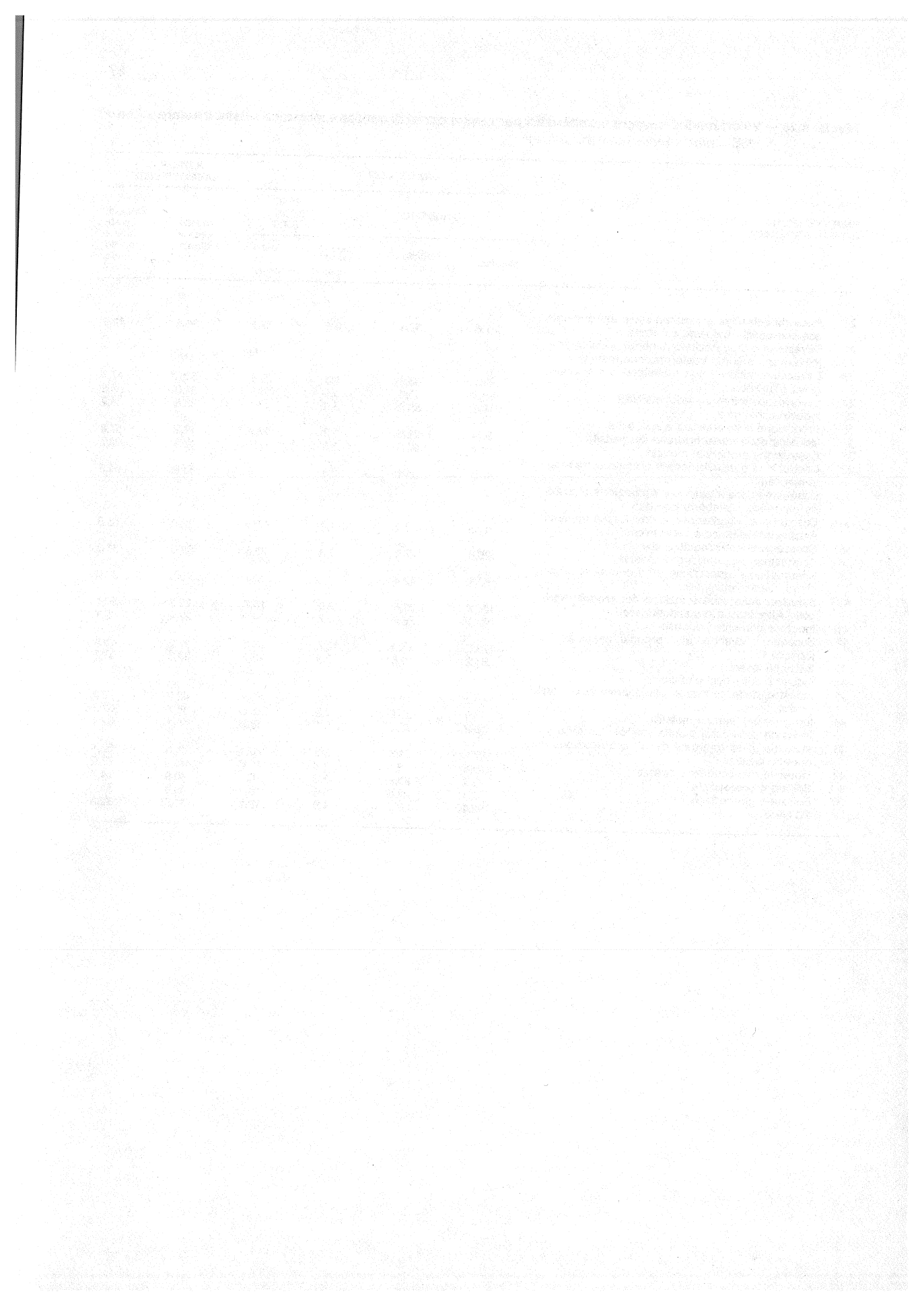

CAPITOLO 5 - IMPRESE DEL COMMERCIO, DEGLI ALBERGHI E PUBBLICI ESERCIZI E DEI TRASPORTI - DATI TERRITORIALI

Tavola 5.1 - Ricavi correnti per rami e classi di attività economica - Italia Nord-Occidentale - Anno 1986
(milioni di lire)

RAMI E CLASSI DI ATTIVITÀ ECONOMICA	FATTURATO LORDO				Aumento di giacenze	Totale ricavi correnti
	Vendita di merci in nome proprio	Commissioni e provvigioni	Prestazioni di servizi	Totale		
6 Commercio pubblici esercizi e alberghi; riparazioni	6.496.353	117.478	213.223	6.827.054	126.552	6.953.606
61 Commercio ingrosso (escluso recupero)	3.037.214	25.143	36.995	3.099.352	43.149	3.142.501
62 Commercio ingrosso materiali recupero	104.843	40	2.461	107.344	1.227	108.571
63 Intermediari del commercio	235.373	51.247	11.907	298.527	1.998	300.525
64 Commercio minuto alimentari, abbigliamento, arredamento;farmacie	1.098.176	2.559	20.982	1.121.717	26.275	1.147.992
65 Commercio minuto veicoli, natanti, carburanti, libri, articoli vari	1.936.743	37.259	42.238	2.016.240	50.127	2.066.367
66 Pubblici esercizi e alberghi	7.951	11	82.026	89.988	712	90.700
67 Riparazioni	76.053	1.219	16.614	93.886	3.064	96.950
7 Trasporti e comunicazioni	180.516	33.321	513.450	727.287	1.263	728.550
71 Ferrovie	15.129	-	3.483	18.612	-	18.612
72 Altri trasporti terrestri	15.261	2.948	211.851	230.060	593	230.653
73 Trasporti fluviali lacuali lag.
74 Trasporti marittimi e cabotaggio	-	676	9.507	10.183	-	10.183
75 Trasporti aerei	7.524	2	19.062	26.588	-	26.588
76 Attività connesse ai trasporti	17.379	4.528	45.008	66.915	85	67.000
77 Intermediari dei trasporti	125.223	25.167	223.445	373.835	585	374.420
79 Comunicazioni
TOTALE	6.676.869	150.799	726.673	7.554.341	127.815	7.682.156

Tavola 5.2 - Ricavi correnti per rami e classi di attività economica - Italia Nord-Orientale - Anno 1986 (milioni di lire)

RAMI E CLASSI DI ATTIVITÀ ECONOMICA	FATTURATO LORDO				Aumento di giacenze	Totale ricavi correnti
	Vendita di merci in nome proprio	Commissioni e provvigioni	Prestazioni di servizi	Totale		
6 Commercio pubblici esercizi e alberghi; riparazioni	4.589.673	44.067	187.150	4.820.890	82.675	4.903.565
61 Commercio ingrosso (escluso recupero)	1.783.389	7.118	25.043	1.815.550	24.317	1.839.867
62 Commercio ingrosso materiali recupero	102.616	238	1.869	104.723	1.353	106.076
63 Intermediari del commercio	18.416	14.739	2.489	35.644	760	36.404
64 Commercio minuto alimentari, abbigliamento, arredamento;farmacie	999.677	2.032	11.528	1.013.237	23.871	1.037.108
65 Commercio minuto veicoli, natanti, carburanti, libri, articoli vari	1.558.895	19.266	35.470	1.613.631	28.728	1.642.359
66 Pubblici esercizi e alberghi	5.996	6	89.651	95.653	463	96.116
67 Riparazioni	120.684	668	21.100	142.452	3.183	145.635
7 Trasporti e comunicazioni	54.158	26.614	318.738	399.510	668	400.178
71 Ferrovie	-	-	1.488	1.488	-	1.488
72 Altri trasporti terrestri	19.492	3.303	184.143	206.938	655	207.593
73 Trasporti fluviali lacuali lag.	463	-	1.374	1.837	-	1.837
74 Trasporti marittimi e cabotaggio	1.821	829	2.463	5.113	-	5.113
75 Trasporti aerei	-	-	-	-	-	-
76 Attività connesse ai trasporti	1.103	-	18.455	19.558	13	19.571
77 Intermediari dei trasporti	31.279	22.482	107.870	161.631	-	161.631
79 Comunicazioni	-	-	2.945	2.945	-	2.945
TOTALE	4.643.831	70.681	505.888	5.220.400	83.343	5.303.743

Tavola 5.3 - Ricavi correnti per rami e classi di attività economica - Italia Centrale - Anno 1986 (milioni di lire)

RAMI E CLASSI DI ATTIVITÀ ECONOMICA	FATTURATO LORDO				Aumento di giacenze	Totale ricavi correnti
	Vendita di merci in nome proprio	Commissioni e provvigioni	Prestazioni di servizi	Totale		
6 Commercio pubblici esercizi e alberghi; riparazioni	3.207.197	53.162	152.817	3.413.176	75.885	3.489.061
61 Commercio ingrosso (escluso recupero)	1.048.042	5.952	14.862	1.068.856	17.872	1.086.728
62 Commercio ingrosso materiali recupero	71.049	-	900	71.949	2.609	74.558
63 Intermediari del commercio	100.863	21.171	7.310	129.344	2.275	131.619
64 Commercio minuto alimentari, abbigliamento, arredamento;farmacie	870.578	2.892	9.454	882.924	28.007	910.931
65 Commercio minuto veicoli, natanti, carburanti, libri, articoli vari	1.058.834	20.485	23.755	1.103.074	22.752	1.125.826
66 Pubblici esercizi e alberghi	7.581	1.272	84.159	93.012	836	93.848
67 Riparazioni	50.250	1.390	12.377	64.017	1.534	65.551
7 Trasporti e comunicazioni	94.376	37.793	248.872	381.041	169	381.210
71 Ferrovie	1.495	-	1.049	2.544	1	2.545
72 Altri trasporti terrestri	16.337	2.122	93.400	111.859	63	111.922
73 Trasporti fluviali lacuali lag.	-	-	-	-	-	-
74 Trasporti marittimi e cabotaggio	-	-	-	-	-	-
75 Trasporti aerei	3.277	-	18.283	21.560	-	21.560
76 Attività connesse ai trasporti	9.045	95	14.466	23.606	105	23.711
77 Intermediari dei trasporti	63.541	35.576	114.437	213.554	-	213.554
79 Comunicazioni	681	-	2.774	3.455	-	3.455
TOTALE	3.301.573	90.955	401.689	3.794.217	76.054	3.870.271

Tavola 5.4 - Ricavi correnti per rami e classi di attività economica - Italia Meridionale - Anno 1986 (milioni di lire)

RAMI E CLASSI DI ATTIVITÀ ECONOMICA	FATTURATO LORDO				Aumento di giacenze	Totale ricavi correnti
	Vendita di merci in nome proprio	Commissioni e provvigioni	Prestazioni di servizi	Totale		
6 Commercio pubblici esercizi e alberghi; riparazioni	1.889.364	25.145	76.372	1.990.881	48.477	2.039.358
61 Commercio ingrosso (escluso recupero)	746.212	5.023	10.081	761.316	13.242	774.558
62 Commercio ingrosso materiali recupero	19.309	-	444	19.753	602	20.355
63 Intermediari del commercio	14.125	4.346	607	19.078	416	19.494
64 Commercio minuto alimentari, abbigliamento, arredamento;farmacie	450.513	655	8.011	459.179	16.695	475.874
65 Commercio minuto veicoli, natanti, carburanti, libri, articoli vari	633.860	14.077	23.011	670.948	16.512	687.460
66 Pubblici esercizi e alberghi	3.753	361	28.568	32.682	425	33.107
67 Riparazioni	21.592	683	5.650	27.925	585	28.510
7 Trasporti e comunicazioni	15.802	14.905	80.356	111.063	47	111.110
71 Ferrovie	-	-	-	-	-	-
72 Altri trasporti terrestri	5.559	2.536	54.621	62.716	30	62.746
73 Trasporti fluviali lacuali lag.	-	-	-	-	-	-
74 Trasporti marittimi e cabotaggio	-	-	-	-	-	-
75 Trasporti aerei	-	-	-	-	-	-
76 Attività connesse ai trasporti	3.944	2.137	3.204	9.285	2	9.287
77 Intermediari dei trasporti	5.510	10.232	21.250	36.992	15	37.007
79 Comunicazioni	-	-	1.281	1.281	-	1.281
TOTALE	1.905.166	40.050	156.728	2.101.944	48.524	2.150.468

Tavola 5.5 - Ricavi correnti per rami e classi di attività economica - Italia Insulare - Anno 1986 (milioni di lire)

RAMI E CLASSI DI ATTIVITÀ ECONOMICA	FATTURATO LORDO				Aumento di giacenze	Totale ricavi correnti
	Vendita di merci in nome proprio	Commissioni e provvigioni	Prestazioni di servizi	Totale		
6 Commercio pubblici esercizi e alberghi; riparazioni	987.738	20.267	35.528	1.043.533	19.328	1.062.861
61 Commercio ingrosso (escluso recupero)	431.802	2.621	7.384	441.807	5.408	447.215
62 Commercio ingrosso materiali recupero	-	-	-	-	-	-
63 Intermediari del commercio	9.803	4.818	719	15.340	894	16.234
64 Commercio minuto alimentari, abbigliamento, arredamento;farmacie	209.567	4.445	2.230	216.242	5.784	222.026
65 Commercio minuto veicoli, natanti, carburanti, libri, articoli vari	328.603	7.957	10.306	346.866	6.860	353.726
66 Pubblici esercizi e alberghi	502	146	12.527	13.175	96	13.271
67 Riparazioni	7.461	280	2.362	10.103	286	10.389
7 Trasporti e comunicazioni	11.298	7.688	58.996	77.982	82	78.064
71 Ferrovie	-	-	-	-	-	-
72 Altri trasporti terrestri	2.153	13	35.543	37.709	3	37.712
73 Trasporti fluviali lacuali lag.	-	-	-	-	-	-
74 Trasporti marittimi e cabotaggio	-	-	-	-	-	-
75 Trasporti aerei	-	-	-	-	-	-
76 Attività connesse ai trasporti	5.579	-	5.816	11.395	79	11.474
77 Intermediari dei trasporti	2.858	7.638	13.232	23.728	-	23.728
79 Comunicazioni	-	-	-	-	-	-
TOTALE	999.036	27.955	94.524	1.121.515	19.410	1.140.925

Tavola 5.6 - Costi correnti e prodotto lordo per rami e classi di attività economica - Italia Nord-Occidentale - Anno 1986 (milioni di lire)

RAMI E CLASSI DI ATTIVITÀ ECONOMICA	ACQUISTI, SPESE VARIE ED IMPOSTE INDIRETTE			Diminuzione di giacenze	Totale costi correnti	Prodotto lordo (valore aggiunto)
	Acquisti di merci e materiali vari	Spese varie ed imposte indirette	Totale			
6 Commercio pubblici esercizi e alberghi; riparazioni	5.381.231	415.456	5.796.687	90.236	5.886.923	1.066.683
61 Commercio ingrosso (escluso recupero)	2.457.829	207.214	2.665.043	47.879	2.712.922	429.579
62 Commercio ingrosso materiali recupero	87.811	5.738	93.549	1.295	94.844	13.727
63 Intermediari del commercio	199.907	35.167	235.074	3.708	238.782	61.743
64 Commercio minuto alimentari, abbigliamento, arredamento;farmacie	851.295	58.065	909.360	14.617	923.977	224.015
65 Commercio minuto veicoli, natanti, carburanti, libri, articoli vari	1.702.107	93.760	1.795.867	21.168	1.817.035	249.332
66 Pubblici esercizi e alberghi	34.428	9.674	44.102	646	44.748	45.952
67 Riparazioni	47.854	5.838	53.692	923	54.615	42.335
7 Trasporti e comunicazioni	299.822	196.338	496.160	1.545	497.705	230.845
71 Ferrovie	14.019	386	14.405	94	14.499	4.113
72 Altri trasporti terrestri	49.243	84.603	133.846	237	134.083	96.570
73 Trasporti fluviali lacuali lag.	-	-	-	-	-	-
74 Trasporti marittimi e cabotaggio	43	7.230	7.273	-	7.273	2.910
75 Trasporti aerei	3.342	8.239	11.581	25	11.606	14.982
76 Attività connesse ai trasporti	26.372	11.126	37.498	190	37.688	29.312
77 Intermediari dei trasporti	206.780	84.680	291.460	999	292.459	81.961
79 Comunicazioni	-	-	-	-	-	-
TOTALE	5.681.053	611.794	6.292.847	91.781	6.384.628	1.297.528

Tavola 5.7 - Costi correnti e prodotto lordo per rami e classi di attività economica- Italia Nord-Orientale - Anno 1986 (milioni di lire)

RAMI E CLASSI DI ATTIVITÀ ECONOMICA	ACQUISTI, SPESE VARIE ED IMPOSTE INDIRETTE			Diminuzione di giacenze	Totale costi correnti	Prodotto lordo (valore aggiunto)
	Acquisti di merci e materiali vari	Spese varie ed imposte indirette	Totale			
6 Commercio pubblici esercizi e alberghi; riparazioni	3.814.397	258.062	4.072.459	46.410	4.118.869	784.696
61 Commercio ingrosso (escluso recupero)	1.476.039	107.230	1.583.269	15.662	1.598.931	240.936
62 Commercio ingrosso materiali recupero	83.145	6.220	89.365	672	90.037	16.039
63 Intermediari del commercio	17.297	6.493	23.790	72	23.862	12.542
64 Commercio minuto alimentari, abbigliamento, arredamento, farmacie	776.499	45.847	822.346	12.250	834.596	202.512
65 Commercio minuto veicoli, natanti, carburanti, libri, articoli vari	1.353.177	70.601	1.423.778	15.448	1.439.226	203.133
66 Pubblici esercizi e alberghi	32.019	12.045	44.064	789	44.853	51.263
67 Riparazioni	76.221	9.626	85.847	1.517	87.364	58.271
7 Trasporti e comunicazioni	142.504	95.314	237.818	614	238.432	161.746
71 Ferrovie	62	75	137	1	138	1.350
72 Altri trasporti terrestri	76.209	44.025	120.234	316	120.550	87.043
73 Trasporti fluviali lacuali lag.	257	614	871	-	871	966
74 Trasporti marittimi e cabotaggio	1.060	682	1.742	-	1.742	3.371
75 Trasporti aerei	-	-	-	-	-	-
76 Attività connesse ai trasporti	1.517	6.666	8.183	7	8.190	11.381
77 Intermediari dei trasporti	63.319	42.761	106.080	290	106.370	55.261
79 Comunicazioni	80	491	571	-	571	2.374
TOTALE	3.956.901	353.376	4.310.277	47.024	4.357.301	946.442

Tavola 5.8 - Costi correnti e prodotto lordo per rami e classi di attività economica - Italia Centrale - Anno 1986 (milioni di lire)

RAMI E CLASSI DI ATTIVITÀ ECONOMICA	ACQUISTI, SPESE VARIE ED IMPOSTE INDIRETTE			Diminuzione di giacenze	Totale costi correnti	Prodotto lordo (valore aggiunto)
	Acquisti di merci e materiali vari	Spese varie ed imposte indirette	Totale			
6 Commercio pubblici esercizi e alberghi; riparazioni	2.666.417	195.088	2.861.505	37.372	2.898.877	590.184
61 Commercio ingrosso (escluso recupero)	875.954	61.386	937.340	10.633	947.973	138.755
62 Commercio ingrosso materiali recupero	59.176	4.565	63.741	460	64.201	10.357
63 Intermediari del commercio	81.395	16.546	97.941	2.837	100.778	30.841
64 Commercio minuto alimentari, abbigliamento, arredamento, farmacie	669.819	43.874	713.693	13.835	727.528	183.403
65 Commercio minuto veicoli, natanti, carburanti, libri, articoli vari	913.863	53.647	967.510	8.160	975.670	150.156
66 Pubblici esercizi e alberghi	35.092	10.594	45.686	714	46.400	47.448
67 Riparazioni	31.118	4.476	35.594	733	36.327	29.224
7 Trasporti e comunicazioni	150.193	107.286	257.479	299	257.778	123.432
71 Ferrovie	436	107	543	-	543	2.002
72 Altri trasporti terrestri	28.112	32.989	61.101	125	61.226	50.696
73 Trasporti fluviali lacuali lag.	-	-	-	-	-	-
74 Trasporti marittimi e cabotaggio	-	-	-	-	-	-
75 Trasporti aerei	7.560	9.471	17.031	-	17.031	4.529
76 Attività connesse ai trasporti	7.574	2.093	9.667	163	9.830	13.881
77 Intermediari dei trasporti	106.258	59.681	165.939	11	165.950	47.604
79 Comunicazioni	228	124	352	-	352	3.103
TOTALE	2.816.610	302.374	3.118.984	37.671	3.156.655	713.616

Tavola 5.9 - Costi correnti e prodotto lordo per rami e classi di attività economica - Italia Meridionale - Anno 1986 (milioni di lire)

RAMI E CLASSI DI ATTIVITÀ ECONOMICA	ACQUISTI, SPESE VARIE ED IMPOSTE INDIRETTE			Diminuzione di giacenze	Totale costi correnti	Prodotto lordo (valore aggiunto)
	Acquisti di merci e materiali vari	Spese varie ed imposte indirette	Totale			
6 Commercio pubblici esercizi e alberghi; riparazioni	1.614.711	99.687	1.714.398	27.260	1.741.658	297.700
61 Commercio ingrosso (escluso recupero)	631.641	41.189	672.830	12.611	685.441	89.117
62 Commercio ingrosso materiali recupero	14.524	1.489	16.013	72	16.085	4.524
63 Intermediari del commercio	11.905	2.843	14.748	374	15.122	4.372
64 Commercio minuto alimentari, abbigliamento, arredamento;farmacie	367.260	17.049	384.309	6.611	390.920	84.954
65 Commercio minuto veicoli, natanti, carburanti, libri, articoli vari	560.628	31.842	592.470	6.542	599.012	88.448
66 Pubblici esercizi e alberghi	14.241	3.262	17.503	381	17.884	15.223
67 Riparazioni	14.512	2.013	16.525	669	17.194	11.316
7 Trasporti e comunicazioni	26.522	33.348	59.870	137	60.007	51.103
71 Ferrovie	-	-	-	-	-	-
72 Altri trasporti terrestri	14.655	18.779	33.434	84	33.518	29.228
73 Trasporti fluviali lacuali lag.	-	-	-	-	-	-
74 Trasporti marittimi e cabotaggio	-	-	-	-	-	-
75 Trasporti aerei	-	-	-	-	-	-
76 Attività connesse ai trasporti	3.263	450	3.713	53	3.766	5.521
77 Intermediari dei trasporti	8.230	13.956	22.186	-	22.186	14.821
79 Comunicazioni	115	145	260	-	260	1.021
TOTALE	1.641.233	133.035	1.774.268	27.397	1.801.665	348.803

Tavola 5.10 - Costi correnti e prodotto lordo per rami e classi di attività economica - Italia Insulare - Anno 1986 (milioni di lire)

RAMI E CLASSI DI ATTIVITÀ ECONOMICA	ACQUISTI, SPESE VARIE ED IMPOSTE INDIRETTE			Diminuzione di giacenze	Totale costi correnti	Prodotto lordo (valore aggiunto)
	Acquisti di merci e materiali vari	Spese varie ed imposte indirette	Totale			
6 Commercio pubblici esercizi e alberghi; riparazioni	833.937	53.598	887.535	18.313	905.848	157.013
61 Commercio ingrosso (escluso recupero)	372.199	19.664	391.863	7.392	399.255	47.960
62 Commercio ingrosso materiali recupero	-	-	-	-	-	-
63 Intermediari del commercio	9.029	2.799	11.828	66	11.894	4.340
64 Commercio minuto alimentari, abbigliamento, arredamento;farmacie	162.797	12.340	175.137	5.147	180.284	41.742
65 Commercio minuto veicoli, natanti, carburanti, libri, articoli vari	280.901	16.640	297.541	5.494	303.035	50.691
66 Pubblici esercizi e alberghi	4.695	1.501	6.196	82	6.278	6.993
67 Riparazioni	4.316	654	4.970	132	5.102	5.287
7 Trasporti e comunicazioni	24.722	16.113	40.835	38	40.873	37.191
71 Ferrovie	-	-	-	-	-	-
72 Altri trasporti terrestri	14.671	6.985	21.656	26	21.682	16.030
73 Trasporti fluviali lacuali lag.	-	-	-	-	-	-
74 Trasporti marittimi e cabotaggio	-	-	-	-	-	-
75 Trasporti aerei	-	-	-	-	-	-
76 Attività connesse ai trasporti	2.909	1.603	4.512	-	4.512	6.962
77 Intermediari dei trasporti	6.645	6.676	13.321	-	13.321	10.407
79 Comunicazioni	-	-	-	-	-	-
TOTALE	858.659	69.711	928.370	18.351	946.721	194.204

Tavola 5.11 - Spese per il personale e numero di addetti per rami e classi di attività economica - Italia Nord-Occidentale - Anno 1986 (spese per il personale in milioni di lire)

RAMI E CLASSI DI ATTIVITÀ ECONOMICA	SPESE PER IL PERSONALE			ADDETTI		
	Salari e stipendi	Contributi sociali e provvidenze varie per il personale	Totale	Imprenditori e coadiuvanti	Dipendenti	Totale
6 Commercio pubblici esercizi e alberghi; riparazioni	360.285	169.150	529.435	3.502	19.261	22.763
61 Commercio ingrosso (escluso recupero)	123.190	59.393	182.583	1.026	5.964	6.990
62 Commercio ingrosso materiali recupero	4.708	2.252	6.960	57	251	308
63 Intermediari del commercio	22.763	10.858	33.621	120	839	959
64 Commercio minuto alimentari, abbigliamento, arredamento;farmacie	85.091	39.493	124.584	1.060	5.069	6.129
65 Commercio minuto veicoli, natanti, carburanti, libri, articoli vari	86.070	40.190	126.260	717	4.666	5.383
66 Pubblici esercizi e alberghi	19.243	8.814	28.057	238	1.220	1.458
67 Riparazioni	19.220	8.150	27.370	284	1.252	1.536
7 Trasporti e comunicazioni	87.974	42.043	130.017	585	3.756	4.341
71 Ferrovie	1.652	920	2.572	7	78	85
72 Altri trasporti terrestri	35.922	17.280	53.202	274	1.595	1.869
73 Trasporti fluviali lacuali lag.
74 Trasporti marittimi e cabotaggio	1.741	808	2.549	8	59	67
75 Trasporti aerei	3.965	1.493	5.458	5	78	83
76 Attività connesse ai trasporti	9.800	4.964	14.764	45	366	411
77 Intermediari dei trasporti	34.550	16.393	50.943	241	1.561	1.802
79 Comunicazioni
TOTALE	448.259	211.193	659.452	4.087	23.017	27.104

Tavola 5.12 - Spese per il personale e numero di addetti per rami e classi di attività economica - Italia Nord-Orientale - Anno 1986 (spese per il personale in milioni di lire)

RAMI E CLASSI DI ATTIVITÀ ECONOMICA	SPESE PER IL PERSONALE			ADDETTI		
	Salari e stipendi	Contributi sociali e provvidenze varie per il personale	Totale	Imprenditori e coadiuvanti	Dipendenti	Totale
6 Commercio pubblici esercizi e alberghi; riparazioni	287.329	131.473	418.802	3.701	16.997	20.698
61 Commercio ingrosso (escluso recupero)	78.355	37.337	115.692	795	4.195	4.990
62 Commercio ingrosso materiali recupero	5.148	2.630	7.778	47	264	311
63 Intermediari del commercio	4.643	2.341	6.984	43	224	267
64 Commercio minuto alimentari, abbigliamento, arredamento;farmacie	79.450	35.817	115.267	1.136	4.983	6.119
65 Commercio minuto veicoli, natanti, carburanti, libri, articoli vari	72.626	33.866	106.492	758	4.116	4.874
66 Pubblici esercizi e alberghi	22.576	9.267	31.843	409	1.555	1.964
67 Riparazioni	24.531	10.215	34.746	513	1.660	2.173
7 Trasporti e comunicazioni	60.566	25.866	86.432	476	2.682	3.158
71 Ferrovie	513	288	801	20	26	46
72 Altri trasporti terrestri	30.790	13.764	44.554	222	1.336	1.558
73 Trasporti fluviali lacuali lag.	773	138	911	15	35	50
74 Trasporti marittimi e cabotaggio	1.347	537	1.884	3	42	45
75 Trasporti aerei
76 Attività connesse ai trasporti	3.477	1.694	5.171	52	166	218
77 Intermediari dei trasporti	22.319	8.958	31.277	159	1.001	1.160
79 Comunicazioni	1.347	487	1.834	5	76	81
TOTALE	347.895	157.339	505.234	4.177	19.679	23.856

Tavola 5.13 - Spese per il personale e numero di addetti per rami e classi di attività economica - Italia Centrale - Anno 1986 (spese per il personale in milioni di lire)

RAMI E CLASSI DI ATTIVITÀ ECONOMICA	SPESE PER IL PERSONALE			ADDETTI		
	Salari e stipendi	Contributi sociali e provvidenze varie per il personale	Totale	Imprenditori e coadiuvanti	Dipendenti	Totale
6 Commercio pubblici esercizi e alberghi; riparazioni	205.745	95.234	300.979	2.288	11.856	14.144
61 Commercio ingrosso (escluso recupero)	43.233	20.846	64.079	420	2.370	2.790
62 Commercio ingrosso materiali recupero	2.479	1.197	3.676	22	130	152
63 Intermediari del commercio	10.400	4.688	15.088	48	400	448
64 Commercio minuto alimentari, abbigliamento, arredamento;farmacie	65.757	30.639	96.396	843	3.956	4.799
65 Commercio minuto veicoli, natanti, carburanti, libri, articoli vari	49.060	22.959	72.019	454	2.743	3.197
66 Pubblici esercizi e alberghi	21.346	9.582	30.928	259	1.336	1.595
67 Riparazioni	13.470	5.323	18.793	242	921	1.163
7 Trasporti e comunicazioni	49.554	22.256	71.810	310	2.204	2.514
71 Ferrovie	848	464	1.312	6	41	47
72 Altri trasporti terrestri	17.946	8.549	26.495	150	811	961
73 Trasporti fluviali lacuali lag.	-	-	-	-	-	-
74 Trasporti marittimi e cabotaggio	-	-	-	-	-	-
75 Trasporti aerei	1.862	916	2.778	5	67	72
76 Attività connesse ai trasporti	5.506	2.572	8.078	32	221	253
77 Intermediari dei trasporti	21.303	8.759	30.062	104	972	1.076
79 Comunicazioni	1.472	617	2.089	10	70	80
TOTALE	255.299	117.490	372.789	2.598	14.060	16.658

Tavola 5.14 - Spese per il personale e numero di addetti per rami e classi di attività economica - Italia Meridionale - Anno 1986 (spese per il personale in milioni di lire)

RAMI E CLASSI DI ATTIVITÀ ECONOMICA	SPESE PER IL PERSONALE			ADDETTI		
	Salari e stipendi	Contributi sociali e provvidenze varie per il personale	Totale	Imprenditori e coadiuvanti	Dipendenti	Totale
6 Commercio pubblici esercizi e alberghi; riparazioni	103.033	41.665	144.698	1.380	6.570	7.950
61 Commercio ingrosso (escluso recupero)	27.074	12.040	39.114	294	1.559	1.853
62 Commercio ingrosso materiali recupero	832	263	1.095	17	53	70
63 Intermediari del commercio	1.545	574	2.119	23	95	118
64 Commercio minuto alimentari, abbigliamento, arredamento;farmacie	31.426	13.528	44.954	473	2.083	2.556
65 Commercio minuto veicoli, natanti, carburanti, libri, articoli vari	28.620	11.049	39.669	346	1.784	2.130
66 Pubblici esercizi e alberghi	7.495	2.473	9.968	134	533	667
67 Riparazioni	6.041	1.738	7.779	93	463	556
7 Trasporti e comunicazioni	22.673	7.619	30.292	198	1.119	1.317
71 Ferrovie	-	-	-	-	-	-
72 Altri trasporti terrestri	13.784	4.198	17.982	116	696	812
73 Trasporti fluviali lacuali lag.	-	-	-	-	-	-
74 Trasporti marittimi e cabotaggio	-	-	-	-	-	-
75 Trasporti aerei	-	-	-	-	-	-
76 Attività connesse ai trasporti	1.810	638	2.448	19	89	108
77 Intermediari dei trasporti	6.114	2.458	8.572	59	287	346
79 Comunicazioni	705	298	1.003	3	38	41
TOTALE	125.706	49.284	174.990	1.578	7.689	9.267

Tavola 5.15 - Spese per il personale e numero di addetti per rami e classi di attività economica - Italia Insulare - Anno 1986 (spese per il personale in milioni di lire)

RAMI E CLASSI DI ATTIVITÀ ECONOMICA	SPESE PER IL PERSONALE			ADDETTI		
	Salari e stipendi	Contributi sociali e provvidenze varie per il personale	Totale	Imprenditori e coadiuvanti	Dipendenti	Totale
6 Commercio pubblici esercizi e alberghi; riparazioni	53.407	21.874	75.281	743	3.429	4.172
61 Commercio ingrosso (escluso recupero)	14.843	6.653	21.496	165	907	1.072
62 Commercio ingrosso materiali recupero	-	-	-	-	-	-
63 Intermediari del commercio	1.685	825	2.510	23	102	125
64 Commercio minuto alimentari, abbigliamento, arredamento;farmacie	14.930	6.389	21.319	273	1.007	1.280
65 Commercio minuto veicoli, natanti, carburanti, libri, articoli vari	15.573	6.016	21.589	206	958	1.164
66 Pubblici esercizi e alberghi	3.389	1.231	4.620	34	234	268
67 Riparazioni	2.987	760	3.747	42	221	263
7 Trasporti e comunicazioni	17.439	7.274	24.713	110	755	865
71 Ferrovie
72 Altri trasporti terrestri	7.462	2.882	10.344	47	367	414
73 Trasporti fluviali lacuali lag.	-	-	-	-	-	-
74 Trasporti marittimi e cabotaggio
75 Trasporti aerei
76 Attività connesse ai trasporti	3.350	1.424	4.774	14	103	117
77 Intermediari dei trasporti	4.643	2.178	6.821	45	217	262
79 Comunicazioni	-	-	-	-	-	-
TOTALE	70.846	29.148	99.994	853	4.184	5.037

Tavola 5.16 - Investimenti fissi lordi per rami e classi di attività economica - Italia Nord-Occidentale - Anno 1986 (milioni di lire)

RAMI E CLASSI DI ATTIVITÀ ECONOMICA	NUOVI				Usati	Totale
	Macchinari e mobili	Mezzi di trasporto	Fabbricati, costruzioni ed altre opere			
6 Commercio pubblici esercizi e alberghi; riparazioni	39.789	20.276	17.777	15.348	93.190	
61 Commercio ingrosso (escluso recupero)	14.375	10.048	7.822	6.673	38.918	
62 Commercio ingrosso materiali recupero	462	797	215	1.157	2.631	
63 Intermediari del commercio	1.465	1.004	499	683	3.651	
64 Commercio minuto alimentari, abbigliamento, arredamento;farmacie	10.451	2.367	2.327	2.030	17.175	
65 Commercio minuto veicoli, natanti, carburanti, libri, articoli vari	8.107	5.164	4.921	3.117	21.309	
66 Pubblici esercizi e alberghi	3.810	231	883	260	5.184	
67 Riparazioni	1.119	665	1.110	1.428	4.322	
7 Trasporti e comunicazioni	16.783	14.449	2.994	3.961	38.187	
71 Ferrovie	37	-	-	2	39	
72 Altri trasporti terrestri	3.804	11.240	1.841	2.099	18.984	
73 Trasporti fluviali lacuali lag.	
74 Trasporti marittimi e cabotaggio	34	-	-	1	35	
75 Trasporti aerei	1.150	1.858	33	416	3.457	
76 Attività connesse ai trasporti	9.155	88	133	98	9.474	
77 Intermediari dei trasporti	2.595	1.260	987	1.345	6.187	
79 Comunicazioni	
TOTALE	56.572	34.725	20.771	19.309	131.377	

Tavola 5.17 - Investimenti fissi lordi per rami e classi di attività economica - Italia Nord-Orientale - Anno 1986
(milioni di lire)

RAMI E CLASSI DI ATTIVITÀ ECONOMICA	NUOVI			Usati	Totale
	Macchinari e mobili	Mezzi di trasporto	Fabbricati, costruzioni ed altre opere		
6 Commercio pubblici esercizi e alberghi; riparazioni	35.317	14.741	22.901	14.685	87.644
61 Commercio ingrosso (escluso recupero)	10.372	6.002	7.117	2.507	25.998
62 Commercio ingrosso materiali recupero	922	353	87	350	1.712
63 Intermediari del commercio	151	313	-	18	482
64 Commercio minuto alimentari, abbigliamento, arredamento;farmacie	9.391	2.800	4.924	7.348	24.463
65 Commercio minuto veicoli, natanti, carburanti, libri, articoli vari	7.538	4.289	6.479	3.343	21.649
66 Pubblici esercizi e alberghi	4.492	333	2.968	333	8.126
67 Riparazioni	2.451	651	1.326	786	5.214
7 Trasporti e comunicazioni	6.375	11.383	3.676	2.730	24.164
71 Ferrovie	7	21	-	4	32
72 Altri trasporti terrestri	3.919	9.955	3.036	1.641	18.551
73 Trasporti fluviali lacuali lag.	9	-	-	-	9
74 Trasporti marittimi e cabotaggio	29	-	-	9	38
75 Trasporti aerei	-	-	-	-	-
76 Attività connesse ai trasporti	297	151	53	7	508
77 Intermediari dei trasporti	2.105	1.256	587	1.069	5.017
79 Comunicazioni	9	-	-	-	9
TOTALE	41.692	26.124	26.577	17.415	111.808

Tavola 5.18 - Investimenti fissi lordi per rami e classi di attività economica - Italia Centrale - Anno 1986
(milioni di lire)

RAMI E CLASSI DI ATTIVITÀ ECONOMICA	NUOVI			Usati	Totale
	Macchinari e mobili	Mezzi di trasporto	Fabbricati, costruzioni ed altre opere		
6 Commercio pubblici esercizi e alberghi; riparazioni	23.903	7.354	13.123	8.443	52.823
61 Commercio ingrosso (escluso recupero)	6.087	2.331	4.459	2.002	14.879
62 Commercio ingrosso materiali recupero	460	226	49	153	888
63 Intermediari del commercio	883	356	486	335	2.060
64 Commercio minuto alimentari, abbigliamento, arredamento;farmacie	7.892	1.566	3.140	3.453	16.051
65 Commercio minuto veicoli, natanti, carburanti, libri, articoli vari	4.265	2.451	3.163	1.992	11.871
66 Pubblici esercizi e alberghi	2.740	162	1.057	422	4.381
67 Riparazioni	1.576	262	769	86	2.693
7 Trasporti e comunicazioni	2.616	7.065	3.948	1.653	15.282
71 Ferrovie	149	25	98	-	272
72 Altri trasporti terrestri	797	6.032	2.004	908	9.741
73 Trasporti fluviali lacuali lag.	-	-	-	-	-
74 Trasporti marittimi e cabotaggio
75 Trasporti aerei	-	-	-	-	-
76 Attività connesse ai trasporti	509	97	625	-	1.231
77 Intermediari dei trasporti	1.107	888	1.221	745	3.961
79 Comunicazioni	53	13	-	-	66
TOTALE	26.519	14.419	17.071	10.096	68.105

Tavola 5.19 - Investimenti fissi lordi per rami e classi di attività economica - Italia Meridionale - Anno 1986
(milioni di lire)

RAMI E CLASSI DI ATTIVITÀ ECONOMICA	NUOVI			Usati	Totale
	Macchinari e mobili	Mezzi di trasporto	Fabbricati, costruzioni ed altre opere		
6 Commercio pubblici esercizi e alberghi; riparazioni	16.146	5.541	10.855	4.530	37.072
61 Commercio ingrosso (escluso recupero)	5.418	2.711	3.982	335	12.446
62 Commercio ingrosso materiali recupero	350	142	5	3	500
63 Intermediari del commercio	1.102	119	211	99	1.531
64 Commercio minuto alimentari, abbigliamento, arredamento;farmacie	4.159	1.033	3.026	1.207	9.425
65 Commercio minuto veicoli, natanti, carburanti, libri, articoli vari	3.037	1.307	2.724	2.580	9.648
66 Pubblici esercizi e alberghi	1.634	144	510	64	2.352
67 Riparazioni	446	85	397	242	1.170
7 Trasporti e comunicazioni	2.248	3.438	627	946	7.259
71 Ferrovie	-	-	-	-	-
72 Altri trasporti terrestri	1.495	2.912	140	530	5.077
73 Trasporti fluviali lacuali lag.	-	-	-	-	-
74 Trasporti marittimi e cabotaggio	-	-	-	-	-
75 Trasporti aerei	-	-	-	-	-
76 Attività connesse ai trasporti	260	339	94	87	780
77 Intermediari dei trasporti	493	69	158	135	855
79 Comunicazioni	-	118	-	194	312
TOTALE	18.394	8.979	11.482	5.476	44.331

Tavola 5.20 - Investimenti fissi lordi per rami e classi di attività economica - Italia Insulare - Anno 1986 (milioni di lire)

RAMI E CLASSI DI ATTIVITÀ ECONOMICA	NUOVI			Usati	Totale
	Macchinari e mobili	Mezzi di trasporto	Fabbricati, costruzioni ed altre opere		
6 Commercio pubblici esercizi e alberghi; riparazioni	6.570	3.267	5.562	721	16.120
61 Commercio ingrosso (escluso recupero)	2.557	1.296	1.348	155	5.356
62 Commercio ingrosso materiali recupero	-	-	-	-	-
63 Intermediari del commercio	41	34	-	1	76
64 Commercio minuto alimentari, abbigliamento, arredamento;farmacie	2.008	908	1.207	61	4.184
65 Commercio minuto veicoli, natanti, carburanti, libri, articoli vari	1.294	965	2.918	504	5.681
66 Pubblici esercizi e alberghi	513	57	41	-	611
67 Riparazioni	157	7	48	-	212
7 Trasporti e comunicazioni	427	3.247	840	777	5.291
71 Ferrovie	-	-	-	-	-
72 Altri trasporti terrestri	271	2.838	472	740	4.321
73 Trasporti fluviali lacuali lag.	-	-	-	-	-
74 Trasporti marittimi e cabotaggio	-	-	-	-	-
75 Trasporti aerei	-	-	-	-	-
76 Attività connesse ai trasporti	11	254	341	37	643
77 Intermediari dei trasporti	129	155	27	-	311
79 Comunicazioni	-	-	-	-	-
TOTALE	6.997	6.514	6.402	1.498	21.411

Tavola 5.21 - Rapporti caratteristici e valori medi per rami e classi di attività economica - Italia Nord-Occidentale - Anno 1986 (valori medi in milioni di lire)

RAMI E CLASSI DI ATTIVITÀ ECONOMICA	RAPPORTI CARATTERISTICI				VALORI MEDI			
	Margini lordi commerciali (a)	Giacenze a fine anno a fatturato per vendite di merci %	Spese varie a fatturato %	Spese di personale a prodotto lordo %	PER ADDETTO			PER DIPENDENTE
					Fatturato	Prodotto lordo	Investimenti fissi	Spese di personale
6 Commercio pubblici esercizi e alberghi; riparazioni	21,0	15,5	5,7	49,6	299,9	46,9	4,1	27,5
61 Commercio ingrosso (escluso recupero)	24,5	13,1	6,4	42,5	443,4	61,5	5,6	30,6
62 Commercio ingrosso materiali recupero	22,3	10,1	5,0	50,7	348,5	44,6	8,5	27,7
63 Intermediari del commercio	19,2	6,6	11,3	54,5	311,3	64,4	3,8	40,1
64 Commercio minuto alimentari, abbigliamento, arredamento;farmacie	28,9	23,8	4,7	55,6	183,0	36,6	2,8	24,6
65 Commercio minuto veicoli, natanti, carburanti, libri, articoli vari	12,9	15,9	4,3	50,6	374,6	46,3	4,0	27,1
66 Pubblici esercizi e alberghi	74,9	52,3	9,9	61,1	61,7	31,5	3,6	23,0
67 Riparazioni	61,1	17,9	5,8	64,7	61,1	27,6	2,8	21,9
7 Trasporti e comunicazioni	-	4,1	25,8	56,3	167,5	53,2	8,8	34,6
71 Ferrovie	-	0,7	2,0	62,5	219,0	48,4	0,5	33,0
72 Altri trasporti terrestri	-	25,6	35,2	55,1	123,1	51,7	10,2	33,4
73 Trasporti fluviali lacuali lag.	-	-	-	-	-	-	-	-
74 Trasporti marittimi e cabotaggio	-	-	70,4	87,6	152,0	43,4	0,5	43,2
75 Trasporti aerei	-	3,4	23,8	36,4	320,3	180,5	41,7	70,0
76 Attività connesse ai trasporti	-	9,6	15,4	50,4	162,8	71,3	23,1	40,3
77 Intermediari dei trasporti	-	1,2	22,1	62,2	207,5	45,5	3,4	32,6
79 Comunicazioni	-	-	-	-	-	-	-	-
TOTALE	33,1	15,2	7,7	50,8	278,7	47,9	4,8	28,7

(a) I margini lordi commerciali sono stati ottenuti sottraendo 100 al risultato del rapporto percentuale calcolato mettendo al numeratore il fatturato per le vendite di merci in nome proprio più l'aumento (o meno la diminuzione) delle giacenze tra la fine e l'inizio dell'anno, ed al denominatore gli

acquisti di merci e di materiali vari. Essi vengono riportati per le attività del commercio all'ingrosso ed al minuto in quanto assumono significato solo in tali attività.

Tavola 5.22 - Rapporti caratteristici e valori medi per rami e classi di attività economica - Italia Nord-Orientale - Anno 1986 (valori medi in milioni di lire)

RAMI E CLASSI DI ATTIVITÀ ECONOMICA	RAPPORTI CARATTERISTICI				VALORI MEDI			
	Margini lordi commerciali (a)	Giacenze a fine anno a fatturato per vendite di merci %	Spese varie a fatturato %	Spese di personale a prodotto lordo %	PER ADDETTO			PER DIPENDENTE
					Fatturato	Prodotto lordo	Investimenti fissi	Spese di personale
6 Commercio pubblici esercizi e alberghi; riparazioni	21,0	17,1	5,0	53,4	232,9	37,9	4,2	24,6
61 Commercio ingrosso (escluso recupero)	21,2	14,2	5,6	48,0	363,8	48,3	5,2	27,6
62 Commercio ingrosso materiali recupero	25,9	8,9	5,4	48,5	336,7	51,6	5,5	29,5
63 Intermediari del commercio	5,4	22,4	16,6	55,7	133,5	47,0	1,8	31,2
64 Commercio minuto alimentari, abbigliamento, arredamento;farmacie	28,6	25,5	4,2	56,9	165,6	33,1	4,0	23,1
65 Commercio minuto veicoli, natanti, carburanti, libri, articoli vari	16,1	15,7	4,1	52,4	331,1	41,7	4,4	25,9
66 Pubblici esercizi e alberghi	77,2	61,9	11,4	62,1	48,7	26,1	4,1	20,5
67 Riparazioni	61,3	14,5	6,3	59,6	65,6	26,8	2,4	20,9
7 Trasporti e comunicazioni	-	13,0	22,2	53,4	126,5	51,2	7,7	32,2
71 Ferrovie	-	-	4,0	59,3	32,3	29,3	0,7	30,8
72 Altri trasporti terrestri	-	30,7	19,7	51,2	132,8	55,9	11,9	33,3
73 Trasporti fluviali lacuali lag.	-	-	33,4	94,3	36,7	19,3	0,2	26,0
74 Trasporti marittimi e cabotaggio	-	-	12,8	55,9	113,6	74,9	0,8	44,9
75 Trasporti aerei	-	-	-	-	-	-	-	-
76 Attività connesse ai trasporti	-	4,4	24,1	45,4	89,7	52,2	2,3	31,2
77 Intermediari dei trasporti	-	3,2	25,7	56,6	139,3	47,6	4,3	31,2
79 Comunicazioni	-	-	16,3	77,3	36,4	29,3	0,1	24,1
TOTALE	32,1	17,1	6,3	53,4	218,8	39,7	4,7	25,7

(a) I margini lordi commerciali sono stati ottenuti sottraendo 100 al risultato del rapporto percentuale calcolato mettendo al numeratore il fatturato per le vendite di merci in nome proprio più l'aumento (o meno la diminuzione) delle giacenze tra la fine e l'inizio dell'anno, ed al denominatore gli

acquisti di merci e di materiali vari. Essi vengono riportati per le attività del commercio all'ingrosso ed al minuto in quanto assumono significato solo in tali attività.

Tavola 5.23 - Rapporti caratteristici e valori medi per rami e classi di attività economica - Italia Centrale - Anno 1986 (valori medi in milioni di lire)

RAMI E CLASSI DI ATTIVITÀ ECONOMICA	RAPPORTI CARATTERISTICI				VALORI MEDI			
	Margini lordi commerciali (a)	Giacenze a fine anno a fatturato per vendite di merci %	Spese varie a fatturato %	Spese di personale a prodotto lordo %	PER ADDETTO			PER DIPENDENTE
					Fatturato	Prodotto lordo	Investimenti fissi	Spese di personale
6 Commercio pubblici esercizi e alberghi; riparazioni	19,8	19,0	5,2	51,0	241,3	41,7	3,7	25,4
61 Commercio ingrosso (escluso recupero)	19,7	15,1	5,2	46,2	383,1	49,7	5,3	27,0
62 Commercio ingrosso materiali recupero	17,5	14,8	5,6	35,5	473,3	68,1	5,8	28,3
63 Intermediari del commercio	25,8	15,8	12,2	48,9	288,7	68,8	4,6	37,7
64 Commercio minuto alimentari, abbigliamento, arredamento, farmacie	29,0	27,7	4,5	52,6	184,0	38,2	3,3	24,4
65 Commercio minuto veicoli, natanti, carburanti, libri, articoli vari	14,8	16,0	4,4	48,0	345,0	47,0	3,7	26,3
66 Pubblici esercizi e alberghi	76,5	63,4	10,4	65,2	58,3	29,7	2,7	23,1
67 Riparazioni	64,3	19,0	6,3	64,3	55,0	25,1	2,3	20,4
7 Trasporti e comunicazioni	-	2,8	27,1	58,2	151,6	49,1	6,1	32,6
71 Ferrovie	-	0,2	3,8	65,5	54,1	42,6	5,8	32,0
72 Altri trasporti terrestri	-	6,1	27,7	52,3	116,4	52,8	10,1	32,7
73 Trasporti fluviali lacuali lag.	-	-	-	-	-	-	-	-
74 Trasporti marittimi e cabotaggio	-	-	-	-	-	-	-	-
75 Trasporti aerei	-	-	41,2	61,3	299,4	62,9	-	41,5
76 Attività connesse ai trasporti	-	17,0	8,2	58,2	93,3	54,9	4,9	36,6
77 Intermediari dei trasporti	-	0,1	27,3	63,2	198,5	44,2	3,7	30,9
79 Comunicazioni	-	-	3,3	67,3	43,2	38,8	0,8	29,8
TOTALE	33,4	18,5	7,4	52,2	227,8	42,8	4,1	26,5

(a) I margini lordi commerciali sono stati ottenuti sottraendo 100 al risultato del rapporto percentuale calcolato mettendo al numeratore il fatturato per le vendite di merci in nome proprio più l'aumento (o meno la diminuzione) delle giacenze tra la fine e l'inizio dell'anno, ed al denominatore gli

acquisti di merci e di materiali vari. Essi vengono riportati per le attività del commercio all'ingrosso ed al minuto in quanto assumono significato solo in tali attività.

Tavola 5.24 - Rapporti caratteristici e valori medi per rami e classi di attività economica - Italia Meridionale - Anno 1986 (valori medi in milioni di lire)

RAMI E CLASSI DI ATTIVITÀ ECONOMICA	RAPPORTI CARATTERISTICI				VALORI MEDI			
	Margini lordi commerciali (a)	Giacenze a fine anno a fatturato per vendite di merci %	Spese varie a fatturato %	Spese di personale a prodotto lordo %	PER ADDETTO			PER DIPENDENTE
					Fatturato	Prodotto lordo	Investimenti fissi	Spese di personale
6 Commercio pubblici esercizi e alberghi; riparazioni	16,7	22,6	4,6	48,6	250,4	37,4	4,7	22,0
61 Commercio ingrosso (escluso recupero)	19,1	16,5	4,9	43,9	410,9	48,1	6,7	25,1
62 Commercio ingrosso materiali recupero	35,9	11,3	7,5	24,2	282,2	64,6	7,1	20,7
63 Intermediari del commercio	21,1	18,2	12,7	48,5	161,7	37,1	13,0	22,3
64 Commercio minuto alimentari, abbigliamento, arredamento, farmacie	20,9	35,4	3,2	52,9	179,6	33,2	3,7	21,6
65 Commercio minuto veicoli, natanti, carburanti, libri, articoli vari	11,8	20,9	4,5	44,9	315,0	41,5	4,5	22,2
66 Pubblici esercizi e alberghi	71,4	72,1	9,3	65,5	49,0	22,8	3,5	18,7
67 Riparazioni	54,1	21,3	6,3	68,7	50,2	20,4	2,1	16,8
7 Trasporti e comunicazioni	-	5,3	29,1	59,3	84,3	38,8	5,5	27,1
71 Ferrovie	-	-	-	-	-	-	-	-
72 Altri trasporti terrestri	-	7,9	29,3	61,5	77,2	36,0	6,3	25,8
73 Trasporti fluviali lacuali lag.	-	-	-	-	-	-	-	-
74 Trasporti marittimi e cabotaggio	-	-	-	-	-	-	-	-
75 Trasporti aerei	-	-	-	-	-	-	-	-
76 Attività connesse ai trasporti	-	8,8	4,5	44,3	86,0	51,1	7,2	27,5
77 Intermediari dei trasporti	-	1,0	36,3	57,8	106,9	42,8	2,5	29,9
79 Comunicazioni	-	-	10,9	98,2	31,2	24,9	7,6	26,4
TOTALE	31,4	22,5	5,9	50,2	226,8	37,6	4,8	22,8

(a) I margini lordi commerciali sono stati ottenuti sottraendo 100 al risultato del rapporto percentuale calcolato mettendo al numeratore il fatturato per le vendite di merci in nome proprio più l'aumento (o meno la diminuzione) delle giacenze tra la fine e l'inizio dell'anno, ed al denominatore gli

acquisti di merci e di materiali vari. Essi vengono riportati per le attività del commercio all'ingrosso ed al minuto in quanto assumono significato solo in tali attività.

Tavola 5.25 - Rapporti caratteristici e valori medi per rami e classi di attività economica - Italia Insulare - Anno 1986 (valori medi in milioni di lire)

RAMI E CLASSI DI ATTIVITÀ ECONOMICA	RAPPORTI CARATTERISTICI				VALORI MEDI			
	Margini lordi commerciali (a)	Giacenze a fine anno a fatturato per vendite di merci %	Spese varie a fatturato %	Spese di personale a prodotto lordo %	PER ADDETTO			PER DIPENDENTE
					Fatturato	Prodotto lordo	Investimenti fissi	Spese di personale
6 Commercio pubblici esercizi e alberghi; riparazioni	19,1	23,5	4,8	47,9	250,1	37,6	3,9	22,0
61 Commercio ingrosso (escluso recupero)	17,2	16,6	4,1	44,8	412,1	44,7	5,0	23,7
62 Commercio ingrosso materiali recupero	100,0	-	-	-	-	-	-	-
63 Intermediari del commercio	2,1	14,6	17,1	57,8	122,7	34,7	0,6	24,6
64 Commercio minuto alimentari, abbigliamento, arredamento, farmacie	29,2	43,0	5,4	51,1	168,9	32,6	3,3	21,2
65 Commercio minuto veicoli, natanti, carburanti, libri, articoli vari	17,1	20,1	4,4	42,6	298,0	43,5	4,9	22,5
66 Pubblici esercizi e alberghi	88,3	213,9	10,3	66,1	49,2	26,1	2,3	19,7
67 Riparazioni	77,3	25,8	6,1	70,9	38,4	20,1	0,8	17,0
7 Trasporti e comunicazioni	-	13,7	19,3	66,4	90,2	43,0	6,1	32,7
71 Ferrovie	-	-	-	-	-	-	-	-
72 Altri trasporti terrestri	-	8,1	17,4	64,5	91,1	38,7	10,4	28,2
73 Trasporti fluviali lacuali lag.	-	-	-	-	-	-	-	-
74 Trasporti marittimi e cabotaggio	-	-	-	-	-	-	-	-
75 Trasporti aerei	-	-	-	-	-	-	-	-
76 Attività connesse ai trasporti	-	17,4	13,6	68,6	97,4	59,5	5,5	46,3
77 Intermediari dei trasporti	-	-	27,3	65,5	90,6	39,7	1,2	31,4
79 Comunicazioni	-	-	-	-	-	-	-	-
TOTALE	43,8	23,4	5,8	51,5	222,7	38,6	4,3	23,9

(a) I margini lordi commerciali sono stati ottenuti sottraendo 100 al risultato del rapporto percentuale calcolato mettendo al numeratore il fatturato per le vendite di merci in nome proprio più l'aumento (o meno la diminuzione) delle giacenze tra la fine e l'inizio dell'anno, ed al denominatore gli

acquisti di merci e di materiali vari. Essi vengono riportati per le attività del commercio all'ingrosso ed al minuto in quanto assumono significato solo in tali attività.

TO: [illegible]

[illegible text]

[illegible text]

[illegible text]

SECRET

SECRET

SECRET

SECRET

CAPITOLO 6 - IMPRESE INDUSTRIALI, ARTIGIANE, DEL COMMERCIO, DEGLI ALBERGHI E DEI PUBBLICI ESERCIZI E DEI TRASPORTI - DATI REGIONALI

Tavola 6.1 - Valori medi e rapporti caratteristici per macrobranche e regioni - Anno 1986 (valori medi in milioni di lire)

MACROBRANCHE E REGIONI	VALORI MEDI				RAPPORTI CARATTERISTICI		
	PER ADDETTO			PER DI- PENDENTE	Prodotto lordo a fatturato	Spese di personale a prodotto lordo	
	Fatturato	Prodotto lordo	Investimenti fissi	Spese di personale			
PIEMONTE							
13	Minerali e metalli ferrosi e non ferrosi	165,3	46,8	3,6	27,0	28,3	50,8
15	Minerali e prodotti a base di minerali non metal- liferi	98,4	41,2	6,8	25,1	41,8	54,0
17	Prodotti chimici e farmaceutici	196,5	64,1	12,0	28,8	32,6	39,5
24	Prodotti metalmeccanici	94,9	39,9	4,2	24,3	42,0	52,2
28	Mezzi di trasporto	103,6	38,9	4,9	23,5	37,6	52,3
36	Prodotti alimentari, bevande e tabacco	244,5	40,6	7,8	24,8	16,6	51,8
42	Prodotti tessili, abbigliamento, cuoio, calzature	99,3	29,0	4,0	19,8	29,2	59,7
47	Carta, prodotti cartotecnici, stampa, editoria	88,8	36,8	5,2	24,1	41,4	56,4
50	Prodotti delle altre industrie manifatturiere	87,4	31,5	2,9	21,3	36,0	57,3
53	Costruzioni ed opere pubbliche	85,6	36,9	1,9	24,5	43,1	57,4
	Industria	118,3	37,3	4,6	23,4	31,5	53,9
58	Commercio, pubblici esercizi, riparazioni	334,4	43,7	4,0	25,5	13,0	48,7
60	Trasporti e comunicazioni	131,8	51,8	8,1	31,5	39,3	53,5
	Servizi	304,9	44,9	4,6	26,4	14,7	49,5
	TOTALE	179,8	39,8	4,6	24,4	22,1	52,3
VALLE D'AOSTA							
13	Minerali e metalli ferrosi e non ferrosi	-	-	-	-	-	-
15	Minerali e prodotti a base di minerali non metal- lici
17	Prodotti chimici e farmaceutici
24	Prodotti metalmeccanici
28	Mezzi di trasporto
36	Prodotti alimentari, bevande e tabacco
42	Prodotti tessili, abbigliamento, cuoio, calzature
47	Carta, prodotti cartot., stampa, editoria
50	Prodotti delle altre industrie manifatturiere
53	Costruzioni ed opere pubbliche	67,2	32,1	-	18,4	47,8	41,9
	Industria	84,0	35,6	3,9	25,3	42,4	58,4
58	Commercio, pubblici esercizi, riparazioni	131,0	29,3	0,7	21,1	22,3	61,5
60	Trasporti e comunicazioni
	Servizi	151,0	47,2	10,2	31,0	31,2	56,9
	TOTALE	123,6	42,5	7,6	28,7	34,3	57,5

Tavola 6.1 segue - **Valori medi e rapporti caratteristici per macrobranche e regioni - Anno 1986** (valori medi in milioni di lire)

MACROBRANCHE E REGIONI	VALORI MEDI				RAPPORTI CARATTERISTICI		
	PER ADDETTO			PER DI- PENDENTE	Prodotto lordo a fatturato	Spese di personale a prodotto lordo	
	Fatturato	Prodotto lordo	Investimenti fissi	Spese di personale			
LOMBARDIA							
13	Minerali e metalli ferrosi e non ferrosi	172,9	51,5	8,2	26,6	29,8	46,2
15	Minerali e prodotti a base di minerali non metal- liferi	112,4	40,8	5,2	26,2	36,3	54,8
17	Prodotti chimici e farmaceutici	186,8	58,2	6,6	29,3	31,1	44,4
24	Prodotti metalmeccanici	98,1	38,3	3,9	24,6	39,0	55,4
28	Mezzi di trasporto	126,8	41,9	4,7	23,3	33,0	47,6
36	Prodotti alimentari, bevande e tabacco	242,8	45,5	8,0	25,9	18,7	48,9
42	Prodotti tessili, abbigliamento, cuoio, calzature	92,1	30,3	3,7	19,1	32,9	54,1
47	Carta, prodotti cartotecnici, stampa, editoria	96,0	39,2	5,9	25,4	40,8	55,5
50	Prodotti delle altre industrie manifatturiere	107,7	37,4	4,9	23,0	34,7	52,6
53	Costruzioni ed opere pubbliche	84,2	35,9	3,3	24,8	42,6	58,9
	Industria	113,7	38,4	4,7	23,9	33,8	53,5
58	Commercio, pubblici esercizi, riparazioni	303,1	49,3	4,0	28,4	16,2	49,2
60	Trasporti e comunicazioni	154,5	49,4	7,4	33,2	31,9	57,8
	Servizi	283,5	49,3	4,4	29,0	17,4	50,4
	TOTALE	167,0	41,8	4,6	25,5	25,0	52,3
TRENTINO ALTO-ADIGE							
13	Minerali e metalli ferrosi e non ferrosi	129,6	31,2	3,6	22,1	24,1	57,5
15	Minerali e prodotti a base di minerali non metal- lici	81,6	40,3	8,4	24,6	49,3	53,0
17	Prodotti chimici e farmaceutici	-	-	-	-	-	-
24	Prodotti metalmeccanici	75,6	32,8	3,6	22,7	43,4	59,3
28	Mezzi di trasporto
36	Prodotti alimentari, bevande e tabacco	205,8	43,8	10,5	25,9	21,3	52,2
42	Prodotti tessili, abbigliamento, cuoio, calzature	103,6	28,2	5,5	19,9	27,2	64,1
47	Carta, prodotti cartot., stampa, editoria	73,9	35,4	10,3	24,9	47,9	60,9
50	Prodotti delle altre industrie manifatturiere	91,8	31,0	4,2	21,9	33,7	59,4
53	Costruzioni ed opere pubbliche	60,3	25,4	2,6	20,9	42,1	68,0
	Industria	100,8	34,2	5,8	23,1	33,9	57,7
58	Commercio, pubblici esercizi, riparazioni	164,6	35,3	4,4	23,7	21,4	55,6
60	Trasporti e comunicazioni	106,1	56,4	11,7	31,1	53,1	48,0
	Servizi	155,1	38,7	5,6	24,9	24,9	53,8
	TOTALE	131,7	36,7	5,7	24,1	27,9	55,4

Tavola 6.1 segue - **Valori medi e rapporti caratteristici per macrobranche e regioni - Anno 1986** (valori medi in milioni di lire)

MACROBRANCHE E REGIONI	VALORI MEDI				RAPPORTI CARATTERISTICI		
	PER ADDETTO			PER DI- PENDENTE	Prodotto lordo a fatturato	Spese di personale a prodotto lordo	
	Fatturato	Prodotto lordo	Investimenti fissi	Spese di personale			
VENETO							
13	Minerali e metalli ferrosi e non ferrosi	123,7	43,1	2,2	24,8	34,8	50,1
15	Minerali e prodotti a base di minerali non metal- liferi	90,2	34,2	5,3	23,2	38,0	58,0
17	Prodotti chimici e farmaceutici	175,3	46,4	6,3	25,5	26,4	46,9
24	Prodotti metalmeccanici	89,1	35,2	4,6	21,7	39,4	53,0
28	Mezzi di trasporto	88,3	32,1	3,7	20,5	36,3	53,6
36	Prodotti alimentari, bevande e tabacco	335,8	47,2	7,0	26,0	14,0	47,0
42	Prodotti tessili, abbigliamento, cuoio, calzature	72,2	25,4	4,3	17,1	35,2	59,2
47	Carta, prodotti cartotecnici, stampa, editoria	108,6	40,1	8,3	23,4	36,9	49,5
50	Prodotti delle altre industrie manifatturiere	97,9	30,7	4,8	19,7	31,4	55,0
53	Costruzioni ed opere pubbliche	74,5	32,2	2,5	23,1	43,2	60,8
	Industria	111,0	33,3	4,9	21,0	30,0	54,2
58	Commercio, pubblici esercizi, riparazioni	234,0	37,5	5,0	23,8	16,0	52,4
60	Trasporti e comunicazioni	128,7	47,4	6,5	31,9	36,8	56,2
	Servizi	219,6	38,8	5,2	24,9	17,7	53,0
	TOTALE	145,1	35,1	5,0	22,2	24,1	53,8
FRIULI VENEZIA GIULIA							
13	Minerali e metalli ferrosi e non ferrosi	325,0	48,3	1,9	31,8	14,8	59,7
15	Minerali e prodotti a base di minerali non metal- lici	94,8	36,3	3,6	24,4	38,3	57,9
17	Prodotti chimici e farmaceutici	153,8	49,9	5,5	25,0	32,4	46,8
24	Prodotti metalmeccanici	73,4	35,4	5,4	23,6	48,2	57,4
28	Mezzi di trasporto	73,9	34,5	2,9	23,8	46,7	57,9
36	Prodotti alimentari, bevande e tabacco	166,9	43,9	6,4	25,4	26,3	49,5
42	Prodotti tessili, abbigliamento, cuoio, calzature	54,9	25,2	4,0	18,4	45,9	59,7
47	Carta, prodotti cartot., stampa, editoria	97,8	34,2	3,9	23,9	35,0	58,2
50	Prodotti delle altre industrie manifatturiere	97,8	32,3	3,8	21,2	33,0	56,2
53	Costruzioni ed opere pubbliche	75,1	35,6	4,4	24,7	47,4	57,8
	Industria	101,2	35,9	4,6	23,4	35,5	55,6
58	Commercio, pubblici esercizi, riparazioni	207,5	35,1	3,4	24,7	16,9	59,1
60	Trasporti e comunicazioni	112,9	53,7	2,6	32,0	47,5	50,8
	Servizi	193,6	37,9	3,3	25,8	19,5	57,4
	TOTALE	146,7	36,9	4,0	24,6	25,1	56,5

Tavola 6.1 segue - **Valori medi e rapporti caratteristici per macrobranche e regioni - Anno 1986** (valori medi in milioni di lire)

MACROBRANCHE E REGIONI	VALORI MEDI				RAPPORTI CARATTERISTICI	
	PER ADDETTO			PER DI- PENDENTE	Prodotto lordo a fatturato	Spese di personale a prodotto lordo
	Fatturato	Prodotto lordo	Investimenti fissi	Spese di personale		
LIGURIA						
13	Minerali e metalli ferrosi e non ferrosi
15	Minerali e prodotti a base di minerali non metal- liferi
17	Prodotti chimici e farmaceutici	90,7	42,2	6,5	28,3	46,5
24	Prodotti metalmeccanici	164,3	48,8	10,7	25,6	29,7
28	Mezzi di trasporto	81,7	36,8	1,9	24,7	45,1
36	Prodotti alimentari, bevande e tabacco	60,0	46,3	1,1	25,9	77,1
42	Prodotti tessili, abbigliamento, cuoio, calzature	129,0	41,2	8,8	24,3	31,9
47	Carta, prodotti cartotecnici, stampa, editoria	56,2	21,0	0,6	16,4	37,3
50	Prodotti delle altre industrie manifatturiere	90,7	35,8	5,2	23,4	39,5
53	Costruzioni ed opere pubbliche	78,6	35,2	5,9	21,1	44,8
	Industria	56,8	34,7	3,3	24,2	61,1
58	Commercio, pubblici esercizi, riparazioni	92,4	38,7	4,7	24,3	41,8
60	Trasporti e comunicazioni	211,2	39,0	4,3	25,4	18,4
	Servizi	220,7	59,5	10,6	38,6	26,9
	TOTALE	214,3	45,6	6,3	29,8	21,3
		164,8	42,8	5,7	27,5	25,9
EMILIA-ROMAGNA						
13	Minerali e metalli ferrosi e non ferrosi	118,4	41,0	7,9	23,0	34,6
15	Minerali e prodotti a base di minerali non metal- lici	48,5
17	Prodotti chimici e farmaceutici	109,3	44,8	6,6	25,9	41,0
24	Prodotti metalmeccanici	184,1	50,0	6,5	23,5	27,1
28	Mezzi di trasporto	96,3	40,0	4,9	24,0	41,5
36	Prodotti alimentari, bevande e tabacco	102,9	31,6	4,4	21,3	30,7
42	Prodotti tessili, abbigliamento, cuoio, calzature	309,1	68,7	7,3	27,3	22,2
47	Carta, prodotti cartot., stampa, editoria	77,7	26,3	2,4	18,0	33,8
50	Prodotti delle altre industrie manifatturiere	110,4	43,2	9,1	24,1	39,1
53	Costruzioni ed opere pubbliche	149,4	39,5	7,1	23,0	26,4
	Industria	72,1	34,6	2,4	24,3	48,0
58	Commercio, pubblici esercizi, riparazioni	135,4	42,4	5,4	23,5	31,3
60	Trasporti e comunicazioni	263,9	40,1	3,6	25,5	15,1
	Servizi	140,9	51,5	9,1	33,0	36,5
	TOTALE	250,0	41,3	4,2	26,4	16,5
		176,3	42,0	5,0	24,5	23,8

Tavola 6.1 segue - Valori medi e rapporti caratteristici per macrobranche e regioni - Anno 1986 (valori medi in milioni di lire)

MACROBRANCHE E REGIONI	VALORI MEDI				RAPPORTI CARATTERISTICI		
	PER ADDETTO			PER DI- PENDENTE	Prodotto lordo a fatturato	Spese di personale a prodotto lordo	
	Fatturato	Prodotto lordo	Investimenti fissi	Spese di personale			
TOSCANA							
13	Minerali e metalli ferrosi e non ferrosi	86,6	42,2	2,4	25,4	48,8	53,4
15	Minerali e prodotti a base di minerali non metal- liferi	87,1	37,3	6,0	24,8	42,8	56,6
17	Prodotti chimici e farmaceutici	522,7	87,9	17,3	28,2	16,8	28,1
24	Prodotti metalmeccanici	87,5	38,7	3,6	24,0	44,2	52,7
28	Mezzi di trasporto	79,7	36,3	13,7	24,9	45,6	56,7
36	Prodotti alimentari, bevande e tabacco	175,5	44,2	7,3	25,6	25,2	49,6
42	Prodotti tessili, abbigliamento, cuoio, calzature	137,8	39,4	3,3	23,2	28,6	50,0
47	Carta, prodotti cartotecnici, stampa, editoria	108,0	37,7	5,6	23,8	34,9	52,1
50	Prodotti delle altre industrie manifatturiere	120,1	32,9	4,5	21,3	27,4	54,5
53	Costruzioni ed opere pubbliche	59,1	30,6	1,7	23,1	51,8	63,0
	Industria	123,7	38,1	4,5	23,3	30,8	51,9
58	Commercio, pubblici esercizi, riparazioni	266,5	42,7	4,2	26,2	16,0	51,2
60	Trasporti e comunicazioni	165,5	48,6	5,8	34,4	29,3	58,9
	Servizi	252,5	43,5	4,4	27,3	17,2	52,4
	TOTALE	165,5	39,9	4,5	24,6	24,1	52,0
UMBRIA							
13	Minerali e metalli ferrosi e non ferrosi	-	-	-	-	-	-
15	Minerali e prodotti a base di minerali non metal- lici	71,1	27,4	4,8	18,9	38,6	57,6
17	Prodotti chimici e farmaceutici	-
24	Prodotti metalmeccanici	66,3	32,9	3,3	20,4	49,6	53,9
28	Mezzi di trasporto
36	Prodotti alimentari, bevande e tabacco	388,8	59,7	17,8	24,6	15,3	34,5
42	Prodotti tessili, abbigliamento, cuoio, calzature	48,8	19,6	2,4	14,3	40,1	63,5
47	Carta, prodotti cartot., stampa, editoria	109,9	32,4	6,0	21,1	29,4	55,9
50	Prodotti delle altre industrie manifatturiere	74,2	23,7	5,1	17,8	32,0	62,9
53	Costruzioni ed opere pubbliche	67,7	33,4	2,6	21,5	49,3	56,3
	Industria	131,7	33,8	6,4	19,7	25,6	50,1
58	Commercio, pubblici esercizi, riparazioni	242,5	39,6	3,6	22,4	16,3	46,8
60	Trasporti e comunicazioni	134,6	46,7	12,9	29,4	34,6	56,5
	Servizi	229,6	40,5	4,7	23,3	17,6	48,1
	TOTALE	171,2	36,5	5,8	21,1	21,3	49,2

Tavola 6.1 segue - **Valori medi e rapporti caratteristici per macrobranche e regioni - Anno 1986** (valori medi in milioni di lire)

MACROBRANCHE E REGIONI	VALORI MEDI				RAPPORTI CARATTERISTICI		
	PER ADDETTO			PER DI- PENDENTE	Prodotto lordo a fatturato	Spese di personale a prodotto lordo	
	Fatturato	Prodotto lordo	Investimenti fissi	Spese di personale			
MARCHE							
13	Minerali e metalli ferrosi e non ferrosi	109,7	29,7	0,7	22,5	27,0	68,9
15	Minerali e prodotti a base di minerali non metal- liferi	71,2	31,9	3,6	21,7	44,8	59,6
17	Prodotti chimici e farmaceutici	213,1	49,7	12,5	23,1	23,3	40,5
24	Prodotti metalmeccanici	89,9	38,7	4,6	20,7	43,1	45,9
28	Mezzi di trasporto	81,8	25,6	1,7	19,1	31,3	66,8
36	Prodotti alimentari, bevande e tabacco	206,4	38,4	7,1	23,0	18,6	51,6
42	Prodotti tessili, abbigliamento, cuoio, calzature	47,3	21,3	1,7	15,4	45,1	62,6
47	Carta, prodotti cartotecnici, stampa, editoria	73,0	32,3	4,4	21,2	44,3	52,8
50	Prodotti delle altre industrie manifatturiere	83,8	29,8	3,8	19,7	35,5	56,9
53	Costruzioni ed opere pubbliche	76,1	31,3	2,9	20,2	41,1	53,3
	Industria	90,4	31,2	3,9	19,7	34,5	54,1
58	Commercio, pubblici esercizi, riparazioni	213,2	37,8	4,0	23,1	17,7	50,4
60	Trasporti e comunicazioni	78,5	40,8	8,2	30,9	52,0	66,8
	Servizi	192,2	38,2	4,7	24,4	19,9	53,1
	TOTALE	122,9	33,5	4,1	21,2	27,2	53,7
LAZIO							
13	Minerali e metalli ferrosi e non ferrosi	245,8	29,8	-	20,6	12,1	60,9
15	Minerali e prodotti a base di minerali non metal- lici	85,1	37,3	3,7	22,7	43,9	55,0
17	Prodotti chimici e farmaceutici	114,4	51,5	2,2	23,3	45,0	38,8
24	Prodotti metalmeccanici	73,1	31,8	2,4	21,4	43,5	59,6
28	Mezzi di trasporto	105,2	39,7	9,3	25,9	37,7	59,9
36	Prodotti alimentari, bevande e tabacco	203,2	42,0	4,9	23,0	20,6	47,9
42	Prodotti tessili, abbigliamento, cuoio, calzature	58,3	21,0	2,0	16,8	36,1	63,4
47	Carta, prodotti cartot., stampa, editoria	106,0	38,0	4,3	26,3	35,8	60,7
50	Prodotti delle altre industrie manifatturiere	99,7	48,0	2,5	23,2	48,1	42,5
53	Costruzioni ed opere pubbliche	67,8	37,1	3,2	24,7	54,8	60,1
	Industria	105,1	38,0	3,4	23,0	36,1	53,4
58	Commercio, pubblici esercizi, riparazioni	223,6	42,3	2,9	25,6	18,9	51,4
60	Trasporti e comunicazioni	165,2	52,4	4,6	31,8	31,7	55,4
	Servizi	213,8	44,0	3,2	26,7	20,6	52,2
	TOTALE	170,5	41,6	3,3	25,2	24,4	52,7

Tavola 6.1 segue - Valori medi e rapporti caratteristici per macrobranche e regioni - Anno 1986 (valori medi in milioni di lire)

MACROBRANCHE E REGIONI	VALORI MEDI				RAPPORTI CARATTERISTICI	
	PER ADDETTO			PER DI- PENDENTE	Prodotto lordo a fatturato	Spese di personale a prodotto lordo
	Fatturato	Prodotto lordo	Investimenti fissi	Spese di personale		
ABRUZZI						
13	Minerali e metalli ferrosi e non ferrosi	-
15	Minerali e prodotti a base di minerali non metal- liferi	70,6	28,7	5,5	19,8	40,6
17	Prodotti chimici e farmaceutici
24	Prodotti metalmeccanici	76,0	24,3	3,3	17,8	31,9
28	Mezzi di trasporto	-
36	Prodotti alimentari, bevande e tabacco	214,8	38,2	7,5	21,9	17,7
42	Prodotti tessili, abbigliamento, cuoio, calzature	46,2	13,5	1,7	12,0	29,2
47	Carta, prodotti cartotecnici, stampa, editoria	46,7	22,7	0,3	15,4	48,6
50	Prodotti delle altre industrie manifatturiere	50,4	18,5	2,4	14,2	36,8
53	Costruzioni ed opere pubbliche	57,6	26,7	1,4	19,1	46,3
	Industria	91,4	25,2	3,6	17,6	27,6
58	Commercio, pubblici esercizi, riparazioni	246,2	33,3	5,1	22,1	13,5
60	Trasporti e comunicazioni	85,4	54,8	9,1	29,6	64,2
	Servizi	223,2	36,4	5,7	23,3	16,3
	TOTALE	148,8	30,1	4,5	20,0	20,2
MOLISE						
13	Minerali e metalli ferrosi e non ferrosi	-
15	Minerali e prodotti a base di minerali non metal- lici	64,0	30,3	7,7	17,6	47,4
17	Prodotti chimici e farmaceutici	-	-	-
24	Prodotti metalmeccanici	83,9	30,6	6,2	19,1	36,4
28	Mezzi di trasporto	-	-	-
36	Prodotti alimentari, bevande e tabacco	113,8	21,8	6,5	19,8	19,1
42	Prodotti tessili, abbigliamento, cuoio, calzature	-	-	-
47	Carta, prodotti cartot., stampa, editoria
50	Prodotti delle altre industrie manifatturiere	-	-	-
53	Costruzioni ed opere pubbliche	59,1	18,2	2,8	17,9	30,8
	Industria	78,0	23,5	6,1	18,4	30,1
58	Commercio, pubblici esercizi, riparazioni	178,1	30,6	1,6	21,2	17,2
60	Trasporti e comunicazioni
	Servizi	170,7	30,3	5,2	21,7	17,7
	TOTALE	113,1	26,0	5,8	19,6	23,0

Tavola 6.1 segue - **Valori medi e rapporti caratteristici per macrobranche e regioni - Anno 1986** (valori medi in milioni di lire)

MACROBRANCHE E REGIONI	VALORI MEDI				RAPPORTI CARATTERISTICI		
	PER ADDETTO			PER DI- PENDENTE	Prodotto lordo a fatturato	Spese di personale a prodotto lordo	
	Fatturato	Prodotto lordo	Investimenti fissi	Spese di personale			
CAMPANIA							
13	Minerali e metalli ferrosi e non ferrosi	170,0	33,3	3,6	19,5	19,6	51,7
15	Minerali e prodotti a base di minerali non metal- liferi	74,2	32,9	5,9	19,9	44,4	54,8
17	Prodotti chimici e farmaceutici	160,5	43,2	6,3	24,8	26,9	51,7
24	Prodotti metalmeccanici	66,4	29,0	3,4	18,9	43,7	58,2
28	Mezzi di trasporto	67,8	31,4	8,4	23,0	46,3	62,0
36	Prodotti alimentari, bevande e tabacco	237,9	33,7	9,6	18,1	14,1	46,2
42	Prodotti tessili, abbigliamento, cuoio, calzature	104,7	26,5	3,7	16,0	25,3	51,2
47	Carta, prodotti cartotecnici, stampa, editoria	80,3	30,1	1,1	19,0	37,5	54,2
50	Prodotti delle altre industrie manifatturiere	96,8	24,9	4,4	16,7	25,7	56,8
53	Costruzioni ed opere pubbliche	70,3	28,4	0,9	18,6	40,4	60,1
	Industria	119,5	29,8	5,1	18,3	24,9	53,5
58	Commercio, pubblici esercizi, riparazioni	284,8	40,9	5,2	22,6	14,3	46,2
60	Trasporti e comunicazioni	117,8	39,3	5,6	28,9	33,3	60,2
	Servizi	261,5	40,7	5,3	23,5	15,5	48,1
	TOTALE	190,7	35,3	5,2	20,9	18,5	50,4
PUGLIA							
13	Minerali e metalli ferrosi e non ferrosi
15	Minerali e prodotti a base di minerali non metal- lici	78,9	28,9	1,9	20,1	36,6	61,0
17	Prodotti chimici e farmaceutici	268,6	57,8	3,0	19,2	21,5	29,5
24	Prodotti metalmeccanici	83,2	30,7	3,3	19,6	36,8	54,6
28	Mezzi di trasporto	53,5	21,9	5,3	16,8	40,8	66,7
36	Prodotti alimentari, bevande e tabacco	325,0	48,6	6,3	19,4	14,9	34,7
42	Prodotti tessili, abbigliamento, cuoio, calzature	49,2	17,2	1,8	11,3	34,9	58,7
47	Carta, prodotti cartot., stampa, editoria	55,8	25,7	2,2	18,2	46,0	63,3
50	Prodotti delle altre industrie manifatturiere	91,4	22,1	5,9	16,9	24,2	65,3
53	Costruzioni ed opere pubbliche	86,2	35,9	3,2	18,8	41,6	46,5
	Industria	130,1	30,9	4,0	17,3	23,7	48,9
58	Commercio, pubblici esercizi, riparazioni	227,6	35,2	3,7	21,2	15,4	49,7
60	Trasporti e comunicazioni	65,8	34,9	2,9	25,5	53,0	60,8
	Servizi	202,9	35,1	3,6	21,8	17,3	51,4
	TOTALE	163,8	32,8	3,8	19,3	20,0	50,2

Tavola 6.1 segue - Valori medi e rapporti caratteristici per macrobranche e regioni - Anno 1986 (valori medi in milioni di lire)

MACROBRANCHE E REGIONI	VALORI MEDI				RAPPORTI CARATTERISTICI	
	PER ADDETTO			PER DI- PENDENTE	Prodotto lordo a fatturato	Spese di personale a prodotto lordo
	Fatturato	Prodotto lordo	Investimenti fissi	Spese di personale		
BASILICATA						
13 Minerali e metalli ferrosi e non ferrosi	-	-	-	-	-	-
15 Minerali e prodotti a base di minerali non metal- liferi
17 Prodotti chimici e farmaceutici	-	-	-	-	-	-
24 Prodotti metalmeccanici	40,7	24,2	2,1	16,0	59,3	59,8
28 Mezzi di trasporto	-	-	-	-	-	-
36 Prodotti alimentari, bevande e tabacco	256,4	75,2	31,6	20,8	29,3	23,5
42 Prodotti tessili, abbigliamento, cuoio, calzature	-	-	-	-	-	-
47 Carta, prodotti cartotecnici, stampa, editoria	-	-	-	-	-	-
50 Prodotti delle altre industrie manifatturiere
53 Costruzioni ed opere pubbliche	80,6	37,3	4,6	14,9	46,3	34,8
Industria	107,1	41,4	12,6	16,6	38,6	35,0
58 Commercio, pubblici esercizi, riparazioni	196,6	35,6	1,7	23,2	18,1	55,4
60 Trasporti e comunicazioni	34,4	19,1	6,7	29,6	55,5	144,7
Servizi	168,0	32,7	2,6	24,4	19,4	64,6
TOTALE	140,3	36,6	7,1	20,8	26,1	49,4
CALABRIA						
13 Minerali e metalli ferrosi e non ferrosi	-	-	-	-	-	-
15 Minerali e prodotti a base di minerali non metal- lici	59,5	20,1	10,6	16,9	33,8	76,2
17 Prodotti chimici e farmaceutici	-	-	-	-	-	-
24 Prodotti metalmeccanici	63,8	37,3	5,7	17,5	58,5	40,5
28 Mezzi di trasporto	-	-	-	-	-	-
36 Prodotti alimentari, bevande e tabacco	277,7	41,5	3,7	18,3	14,9	36,5
42 Prodotti tessili, abbigliamento, cuoio, calzature
47 Carta, prodotti cartot., stampa, editoria
50 Prodotti delle altre industrie manifatturiere	60,3	21,7	6,5	16,6	36,0	70,4
53 Costruzioni ed opere pubbliche	62,1	26,6	1,6	17,5	42,9	57,6
Industria	121,0	30,2	5,4	17,4	24,9	50,4
58 Commercio, pubblici esercizi, riparazioni	241,8	39,4	5,6	21,5	16,3	44,3
60 Trasporti e comunicazioni	55,7	35,0	2,3	21,6	62,8	55,4
Servizi	217,5	38,8	5,1	21,5	17,8	45,6
TOTALE	183,6	35,8	5,2	20,0	19,5	47,0

Tavola 6.1 segue - Valori medi e rapporti caratteristici per macrobranche e regioni - Anno 1986 (valori medi in milioni di lire)

MACROBRANCHE E REGIONI	VALORI MEDI				RAPPORTI CARATTERISTICI	
	PER ADDETTO			PER DI- PENDENTE	Prodotto lordo a fatturato	Spese di personale a prodotto lordo
	Fatturato	Prodotto lordo	Investimenti fissi	Spese di personale		
SICILIA						
13	Minerali e metalli ferrosi e non ferrosi	-	-	-	-	-
15	Minerali e prodotti a base di minerali non metal- liferi	-	-	-	-	-
17	Prodotti chimici e farmaceutici	84,5	32,4	5,6	19,7	38,4
24	Prodotti metalmeccanici	195,6	43,7	5,4	21,5	22,3
28	Mezzi di trasporto	47,5	23,4	1,3	17,0	49,3
36	Prodotti alimentari, bevande e tabacco	142,2	37,5	1,7	19,2	26,4
42	Prodotti tessili, abbigliamento, cuoio, calzature	247,9	39,3	8,1	19,4	15,8
47	Carta, prodotti cartotecnici, stampa, editoria	67,1	27,2	4,2	14,1	40,5
50	Prodotti delle altre industrie manifatturiere	61,0	24,5	5,9	17,6	40,2
53	Costruzioni ed opere pubbliche	73,4	26,2	2,7	17,2	35,6
	Industria	54,9	24,4	4,1	15,7	44,4
58	Commercio, pubblici esercizi, riparazioni	106,4	29,8	4,4	18,0	28,0
60	Trasporti e comunicazioni	255,0	35,9	3,1	21,1	14,1
	Servizi	76,5	39,2	6,6	30,5	51,2
	TOTALE	220,7	36,5	3,8	23,0	16,5
		174,3	33,8	4,1	20,9	19,4
						53,3
SARDEGNA						
13	Minerali e metalli ferrosi e non ferrosi	-	-	-	-	-
15	Minerali e prodotti a base di minerali non metal- lici	-	-	-	-	-
17	Prodotti chimici e farmaceutici	95,4	37,1	6,9	21,8	38,8
24	Prodotti metalmeccanici	257,5	78,0	14,6	27,3	30,2
28	Mezzi di trasporto	67,8	35,5	0,7	19,6	52,4
36	Prodotti alimentari, bevande e tabacco	97,9	47,8	0,2	28,9	48,8
42	Prodotti tessili, abbigliamento, cuoio, calzature	139,2	40,8	10,6	21,4	29,3
47	Carta, prodotti cartot., stampa, editoria	30,2	11,5	2,5	12,8	38,1
50	Prodotti delle altre industrie manifatturiere	54,3	31,7	2,9	20,9	58,4
53	Costruzioni ed opere pubbliche	62,0	24,9	2,4	19,0	40,1
	Industria	88,6	34,5	2,9	20,8	38,9
58	Commercio, pubblici esercizi, riparazioni	96,2	35,2	5,4	20,8	36,6
60	Trasporti e comunicazioni	241,4	40,5	5,0	23,2	16,7
	Servizi	126,9	53,2	4,4	39,1	41,9
	TOTALE	226,1	42,2	4,9	25,3	18,6
		165,4	38,9	5,1	23,2	23,5
						49,3

PUBBLICAZIONI ISTAT

BOLLETTINO MENSILE DI STATISTICA

La più completa ed autorevole raccolta di dati congiunturali concernenti l'evoluzione dei fenomeni demografici, sociali, economici e finanziari

Abbonamento annuo L. 101.000 (Estero L. 124.000) Ogni fascicolo L. 13.000

INDICATORI MENSILI

Forniscono dati riassuntivi e tempestivi sull'andamento mensile dei principali fenomeni interessanti la vita nazionale

Abbonamento annuo L. 23.000 (Estero L. 30.000) Ogni fascicolo L. 3.000

NOTIZIARI ISTAT

Forniscono i primi risultati delle rilevazioni ed elaborazioni statistiche riguardanti l'attività produttiva, i prezzi, il commercio interno, gli scambi internazionali come pure lo stato ed il movimento della popolazione e le sue caratteristiche sociali e sanitarie.

I dati, esposti in grafici e tabelle, sono accompagnati da commenti, illustrazioni e note interpretative.

Serie 1 - Statistiche demografiche e sociali

Abbonamento annuo L. 17.000 (Estero L. 25.000) una copia L. 1.200

Serie 2 - Statistiche dell'attività produttiva

Abbonamento annuo L. 54.000 (Estero L. 74.000) una copia L. 1.200

Serie 3 - Statistiche del lavoro, delle retribuzioni e dei prezzi

Abbonamento annuo L. 19.000 (Estero L. 25.000) una copia L. 1.200

Serie 4 - Argomenti vari

Abbonamento annuo L. 10.000 (Estero L. 15.000) una copia L. 1.200

Abbonamento annuo a tutte le serie L. 93.000 (Estero L. 130.000).

INDICATORI TRIMESTRALI

Conti economici trimestrali

Abbonamento annuo L. 9.000 (Estero L. 11.000) Ogni fascicolo L. 3.000

STATISTICA DEL COMMERCIO CON L'ESTERO

Documentazione statistica ufficiale, a periodicità trimestrale, sul commercio dell'Italia con l'estero; fornisce, per tutte le merci comprese nella classificazione merceologica della tariffa dei dazi doganali, l'andamento delle importazioni e delle esportazioni da e per i principali Paesi

Abbonamento annuo L. 87.000 (Estero L. 105.000) Ogni fascicolo L. 27.000

Abbonamento annuo cumulativo a tutti i periodici, compresa la «Statistica del commercio con l'estero»: L. 276.000 (Estero L. 358.000); esclusa la «Statistica del commercio con l'estero»: L. 189.000 (Estero L. 253.000)

Gli abbonamenti decorrono dal 1° gennaio anche se sottoscritti nel corso dell'anno. In tal caso l'abbonato riceverà i numeri dell'annata già pubblicati. L'abbonato ai periodici ISTAT ha diritto a ricevere gratuitamente i fascicoli non pervenutigli soltanto se ne segnalerà il mancato arrivo entro 10 giorni dal ricevimento del fascicolo successivo. Decorso tale termine, si spediscono solo contro rimessa dell'importo. Le variazioni di indirizzo devono essere segnalate dall'abbonato per iscritto. Nel sottoscrivere l'abbonamento cumulativo, gli interessati possono chiedere che l'ISTAT provveda, senza ulteriori richieste, all'invio di tutte le pubblicazioni non periodiche non appena liberate dalle stampe, contro assegno o con emissione di fattura, con lo sconto del 30%. Le singole pubblicazioni possono essere richieste direttamente all'Istituto centrale di statistica (Via Cesare Balbo, 16 - 00100 Roma) versando il relativo importo, maggiorato del 10% per spese di spedizione, sul c/c postale n. 619007.

Tutti i prezzi sono riferiti all'anno 1989.

ANNUARIO STATISTICO ITALIANO - Edizione 1988 - L. 35.000

Sintetizza in semplici tabelle numeriche di facile lettura ed attraverso appropriate note illustrative e rappresentazioni grafiche, i dati fondamentali della vita economica, demografica e sociale e fornisce un quadro panoramico della corrispondente situazione degli altri principali Paesi del mondo.

COMPENDIO STATISTICO ITALIANO - Edizione 1989 - L. 20.000

Sintetizza i risultati delle rilevazioni ed elaborazioni statistiche di maggior interesse nazionale.

I CONTI DEGLI ITALIANI - Vol. 23, edizione 1989 - L. 15.000

Illustra in forma divulgativa i principali aspetti quantitativi dell'economia italiana.

ANNUARI

STATISTICHE DEMOGRAFICHE

n. 33 - Anno 1984

Tomo 1, parte prima - Movimento e calcolo della popolazione secondo gli atti anagrafici - L. 11.000

Tomo 1, parte seconda - Iscrizioni e cancellazioni anagrafiche per trasferimento di residenza, 1983 - Espatriati e rimpatriati, 1984 - L. 9.000

n. 33/34 - Anni 1984 e 1985

Tomo 2, parte prima - Nascite e decessi - L. 38.000 (*in corso di stampa*)

Tomo 2, parte seconda - Matrimoni, separazioni e divorzi - L. 14.000 (*in corso di stampa*)

n. 34 - Anno 1985

Tomo 1, parte prima - Movimento e calcolo della popolazione secondo gli atti anagrafici - L. 11.000

Tomo 1, parte seconda - Iscrizioni e cancellazioni anagrafiche per trasferimento di residenza, 1984 - Espatriati e rimpatriati, 1985 - L. 9.500

n. 35 - Anno 1986

Tomo 1, parte prima - Popolazione residente e movimento anagrafico dei Comuni - L. 11.500

Tomo 1, parte seconda - Iscrizioni e cancellazioni anagrafiche, 1985 e 1986 - Espatriati e rimpatriati, 1986 - L. 15.800

n. 36 - Anno 1987

Tomo 1, parte prima - Popolazione residente e movimento anagrafico dei Comuni - L. 18.900

Raccoglie i dati sulla dinamica demografica italiana, sia naturale che migratoria, nonché dei dati sintetici sul movimento annuale della popolazione residente anagrafica comunale e sul suo ammontare.

STATISTICHE SANITARIE

n. 30 - Anno 1984

Tomo 1 - Statistiche ospedaliere, malattie infettive, interruzioni volontarie della gravidanza - L. 21.000

Tomo 2 - Statistiche sulle cause di morte e di nati-mortalità - L. 22.000

Riunisce le statistiche sulle cause di morte e di nati-mortalità, sulle strutture e sull'attività degli Istituti di cura, sulle malattie infettive e diffuse soggette a denuncia obbligatoria e sulle interruzioni volontarie della gravidanza.

CAUSE DI MORTE - n. 1 - Anno 1985 - L. 25.000

Raccoglie i dati relativi alle statistiche sulle cause di morte e di nati-mortalità.

STATISTICHE DELLA PREVIDENZA, DELLA SANITÀ E DELL'ASSISTENZA SOCIALE

n. 27 - Anni 1986 e 1987 - L. 18.000

Vengono illustrate alcune forme di attività svolte dai vari Istituti nel settore della previdenza sociale, i conti economici delle Unità Sanitarie Locali e degli Istituti ospedalieri pubblici, nonché i principali aspetti dell'assistenza sociale.

STATISTICHE DELL'ISTRUZIONE

n. 39 - Anno scolastico 1985-86

Tomo 1 - Dati analitici: nazionali, regionali e provinciali - L. 21.000

Tomo 2 - Dati riassuntivi comunali - L. 15.800

Quadro statistico completo ed aggiornato della situazione scolastica del Paese, attraverso dati sui vari rami d'insegnamento esaminati sotto i più interessanti aspetti dell'ordinamento degli studi e dei risultati conseguiti dagli iscritti.

STATISTICHE CULTURALI - n. 29 - Anno 1987 - L. 14.000 (*in corso di stampa*)

Documentazione ufficiale completa sulle principali attività culturali concernenti, tra l'altro, la produzione libraria, la pubblicazione di riviste scientifiche, la stampa periodica e le biblioteche.

STATISTICHE GIUDIZIARIE - n. 35 - Anno 1987 - L. 38.000

Ampia documentazione statistica dell'attività giudiziaria nonché dei principali fenomeni in materia civile e penale nel campo della criminalità e degli Istituti di prevenzione e pena.

STATISTICHE AGRARIE - n. 32 - Anno 1984 - L. 18.900

Riunisce i dati significativi dell'economia agricola italiana con particolare riguardo alle coltivazioni

STATISTICHE DELL'AGRICOLTURA, ZOOTECNIA E MEZZI DI PRODUZIONE - n. 34 - Anno 1986 - L. 21.000

STATISTICHE FORESTALI - n. 39 - Anno 1986 - L. 12.600

Fornisce un quadro completo sulla struttura delle foreste italiane e delle relative utilizzazioni legnose, unitamente ad alcuni aspetti economici

STATISTICHE METEOROLOGICHE - n. 24 - Anno 1983 - L. 15.800

Raccoglie i dati relativi alle temperature, piovosità e altri fattori climatici rilevati da una rete di stazioni ed osservatori distribuiti nel territorio nazionale.

STATISTICHE DELLA CACCIA, PESCA E COOPERAZIONE - n. 2 - Anno 1986 - L. 8.400

Raccoglie i dati sull'attività della pesca e sulla consistenza del relativo naviglio, su alcuni aspetti del settore venatorio, nonché sulla consistenza e l'attività degli impianti collettivi dei principali settori agricolo-zootecnici.

STATISTICHE DELLA ZOOTECCNIA, PESCA E CACCIA - n. 26 - Anno 1984 - L. 15.800

Raccoglie i dati sulla consistenza e produttività degli allevamenti, sull'attività della pesca e sulla consistenza del relativo naviglio, nonché su alcuni aspetti del settore venatorio.

STATISTICHE INDUSTRIALI - n. 27 - Anni 1985 e 1986 - L. 15.000

Nel suo genere, unica e veramente preziosa pubblicazione in cui sono organicamente raccolte tutte le informazioni statistiche fondamentali concernenti il complesso ed importante settore dell'industria.

STATISTICHE DELL'ATTIVITÀ EDILIZIA E DELLE OPERE PUBBLICHE - n. 28 - Anno 1985 - L. 15.800

Statistica ufficiale dedicata esclusivamente al settore dell'attività edilizia e delle opere pubbliche effettuate dallo Stato e da Enti pubblici, nonché da privati con finanziamento parziale dello Stato.

STATISTICHE DELL'ATTIVITÀ EDILIZIA - n. 2 - Anno 1987 - L. 14.000

Raccoglie i dati ufficiali sulle opere pubbliche effettuate dallo Stato e dagli altri Enti pubblici.

STATISTICHE DELLE OPERE PUBBLICHE - n. 2 - Anno 1987 - L. 10.000

Statistica ufficiale delle opere pubbliche effettuate dallo Stato e da Enti pubblici, nonché da privati con finanziamento parziale dello Stato.

STATISTICHE DEL COMMERCIO INTERNO - n. 28 - Anni 1985 e 1986 - L. 15.800

Fornisce i risultati delle rilevazioni correnti relativi al fenomeno della distribuzione. Vi figurano gli indici mensili delle vendite al minuto, nonché la più recente distribuzione per Comune delle licenze di esercizio.

STATISTICHE DEL TURISMO - n. 1 - Anni 1985 e 1986 - L. 12.600

Descrive il sistema delle informazioni statistiche sul turismo ed espone, in un quadro organico, statistiche, dati ed indicatori aventi per oggetto i principali aspetti di questo fenomeno.

STATISTICHE DELLA NAVIGAZIONE MARITTIMA - n. 41 - Anno 1986 - L. 22.000

Contiene i dati statistici sul movimento dei natanti e del relativo carico avvenuto nei porti marittimi e negli altri approdi autorizzati del territorio nazionale.

STATISTICA DEGLI INCIDENTI STRADALI - n. 36 - Anno 1988 - L. 18.000

La più completa ed aggiornata raccolta di dati su una materia di viva attualità.

STATISTICA ANNUALE DEL COMMERCIO CON L'ESTERO - n. 43 - Anno 1986

Tomo 1 - Dati generali e riassuntivi - L. 38.000

Tomo 2 - Merci per Capitoli merceologici e Paesi

- Parte prima: da Cap. 1 a Cap. 24 - L. 12.600

- Parte seconda: da Cap. 25 a Cap. 40 - L. 15.800

- Parte terza: da Cap. 41 a Cap. 67 - L. 18.900

- Parte quarta: da Cap. 68 a Cap. 83 - L. 15.800

- Parte quinta: da Cap. 84 a Cap. 85 - L. 22.000

- Parte sesta: da Cap. 86 a Cap. 99 - L. 15.800

- Appendice: L. 8.400

Riporta i dati definitivi sull'andamento delle importazioni e delle esportazioni con l'analisi completa del movimento per merci e per Paesi. Nel tomo primo è riportata, tra l'altro, un'ampia documentazione sul movimento delle merci nei depositi doganali e sul commercio di transito.

STATISTICHE DEI BILANCI DELLE AMMINISTRAZIONI REGIONALI, PROVINCIALI E COMUNALI - n. XXVII - Anno 1982 - L. 14.000

Espone i dati relativi ai bilanci delle Amministrazioni, tenendo conto dell'aspetto contabile, funzionale ed amministrativo dei documenti contabili. Per le Amministrazioni provinciali e comunali è stata dedicata particolare attenzione ai dati riguardanti i servizi sociali, i settori d'intervento nel campo economico ed il personale.

STATISTICHE DEL LAVORO - n. 26 - Anno 1984 - L. 12.000

Organica ed aggiornata documentazione statistica su tutti i principali aspetti del mondo del lavoro.

CONTABILITÀ NAZIONALE - n. 15 - Anni 1960-85 - L. 17.000

Contiene i dati sulla struttura e sulla evoluzione delle principali grandezze del sistema economico italiano.

COLLANA D'INFORMAZIONE

Anno 1989

- n. 1 - STATISTICHE DELLA RICERCA SCIENTIFICA - Consuntivo 1986 - Previsione 1987 e 1988 - L. 10.000
- n. 2 - RILEVAZIONE DELLE FORZE DI LAVORO - Luglio 1988 - L. 10.000
- n. 3 - LA DISTRIBUZIONE QUANTITATIVA DEL REDDITO IN ITALIA NELLE INDAGINI SUI BILANCI DI FAMIGLIA - Anni 1986-87 - L. 10.000
- n. 4 - ASPETTI STRUTTURALI DELLE PRINCIPALI COLTIVAZIONI LEGNOSE AGRARIE - Anno 1987 - L. 10.000
- n. 5 - LA SUPERFICIE FORESTALE NELLE COMUNITÀ MONTANE AL 31 DICEMBRE 1986 - L. 10.000
- n. 6 - STRUTTURA DELLE AZIENDE AGRICOLE - 1985 - L. 38.000
- n. 7 - VALORE AGGIUNTO DELL'AGRICOLTURA PER REGIONE - Anni 1970-1980 - L. 14.000
- n. 8 - CONTI DELLE AMMINISTRAZIONI PUBBLICHE E DELLA PROTEZIONE SOCIALE - 1980-87 - L. 14.000
- n. 9 - BILANCI CONSUNTIVI DELLE REGIONI E DELLE PROVINCE AUTONOME - Anno 1986 - L. 18.000
- n. 10 - RILEVAZIONE DELLE FORZE DI LAVORO - Ottobre 1988 - L. 10.000
- n. 11 - PRODOTTO LORDO DELLE PICCOLE IMPRESE - Anno 1985 - L. 10.000
- n. 12 - RILEVAZIONE DELLE FORZE DI LAVORO - Media 1988 - Nord-Centro-Mezzogiorno - L. 10.000
- n. 13 - STATISTICHE SUI TRATTAMENTI PENSIONISTICI AL 31 DICEMBRE 1987 - L. 10.000
- n. 14 - I CONSUMI DELLE FAMIGLIE - Anno 1987 - L. 25.000
- n. 15 - CONTI ECONOMICI NAZIONALI - Anni 1970-86 - L. 10.000
- n. 16 - RILEVAZIONE DELLE FORZE DI LAVORO - Media 1988 - L. 14.000
- n. 17 - STATISTICHE DELLE CONSISTENZE E PRODUZIONI ZOOTECNICHE - Anno 1987 - L. 10.000
- n. 18 - STATISTICHE DEI MEZZI DI PRODUZIONE IN AGRICOLTURA - Anno 1986 - L. 10.000
- n. 19 - STATISTICHE DELLE PRODUZIONI AGRICOLE - Anno 1988 - L. 10.000
- n. 20 - STATISTICHE DEI MEZZI DI PRODUZIONE IN AGRICOLTURA - Anni 1987-88 - L. 10.000
- n. 21 - STATISTICHE DELLA COOPERAZIONE AGRICOLA - Anno 1987 - L. 10.000
- n. 22 - RILEVAZIONE DELLE FORZE DI LAVORO - Gennaio 1989 - L. 10.000

NOTE E RELAZIONI

Anno 1988

- n. 1 - LA CRIMINALITÀ ATTRAVERSO LE STATISTICHE - Anni 1984-1985-1986 - L. 8.400
- n. 2 - INDAGINE SUGLI SPORT E SULLE VACANZE - Le vacanze degli italiani nel 1985 - L. 15.800
- n. 3 - INDAGINE SUGLI SPORT E SULLE VACANZE - Gli sport degli italiani nel 1985 - L. 8.400

Anno 1989

- n. 1 - MANUALE DI TECNICHE DI INDAGINE (n. 7 fascicoli)
 - 1. Pianificazione della produzione di dati - L. 10.000
 - 2. Il questionario: progettazione, redazione, verifica (*in corso di stampa*)
 - 3. Tecniche di somministrazione del questionario (*in preparazione*)
 - 4. Tecniche di campionamento: teoria e pratica (*in preparazione*)
 - 5. Tecniche di stima della varianza campionaria (*in preparazione*)
 - 6. Il sistema di controllo della qualità dei dati (*in preparazione*)
 - 7. Le rappresentazioni grafiche di dati statistici (*in corso di stampa*)

METODI E NORME

Serie A

- n. 18 - NUMERI INDICI DEL COSTO DI COSTRUZIONE DI UN FABBRICATO RESIDENZIALE: Base 1976 = 100 - L. 1.500
- n. 20 - NUMERI INDICI DEI PREZZI: Base 1980 = 100 - L. 4.500
- n. 21 - NUMERI INDICI DEI PREZZI DEI PRODOTTI VENDUTI E DEI BENI ACQUISTATI DAGLI AGRICOLTORI: Base 1980 = 100 - L. 5.000
- n. 22 - NUMERI INDICI DELLA PRODUZIONE INDUSTRIALE: Base 1980 = 100 - L. 9.000
- n. 23 - NUMERI INDICI DEI PREZZI AL CONSUMO: Base 1985 = 100 - L. 6.300
- n. 24 - NUMERI INDICI DEL FATTURATO, DEGLI ORDINATIVI E DELLA CONSISTENZA DEGLI ORDINATIVI: BASE 1980 = 100 - L. 6.300

Serie B

- n. 18 - ANAGRAFE DELLA POPOLAZIONE - L. 4.500
- n. 20 - NORME TECNICHE PER LE RILEVAZIONI STATISTICHE DEI PREZZI ALL'INGROSSO DELLE MERCI - L. 2.000
- n. 21 - ISTRUZIONI PER LA RILEVAZIONE STATISTICA DEL MOVIMENTO DELLA POPOLAZIONE - L. 4.000
- n. 22 - ISTRUZIONI PER LA RILEVAZIONE DEI DATI DELLE STATISTICHE FORESTALI - L. 6.000
- n. 23 - ISTRUZIONI PER LA RILEVAZIONE DELL'ATTIVITÀ EDILIZIA - L. 8.400
- n. 24 - ISTRUZIONI PER LE RILEVAZIONI DELLE STATISTICHE GIUDIZIARIE
Tomo 1 - Procedura di rilevazione - L. 15.800
Tomo 2 - Modelli di rilevazione - L. 15.800
- n. 25 - MANUALE PER LA PROGETTAZIONE DEI DATI STATISTICI - L. 10.000

Serie C

- n. 8 - CLASSIFICAZIONE DELLE ATTIVITÀ ECONOMICHE - L. 6.500
- n. 9 - CLASSIFICAZIONE DELLE PROFESSIONI - L. 6.500
- n. 10 - CLASSIFICAZIONI DELLE MALATTIE, TRAUMATISMI E CAUSE DI MORTE - Ristampa 1986
Vol. 1: Introduzione e parte sistematica - L. 16.000
Vol. 2: Indici alfabetici - L. 25.000

ANNALI DI STATISTICA

Serie IX

- Vol. 1 - ATTI DEL 2° CONVEGNO SULL'INFORMAZIONE STATISTICA IN ITALIA (Roma, 17-19 giugno 1981) - L. 10.000
- Vol. 2 - PREVISIONI DELLA POPOLAZIONE RESIDENTE DAL 1986 AL 2001 PER SESSO, ETÀ E REGIONE - L. 14.000
- Vol. 3 - STUDI STATISTICI SUI CONSUMI - Edizione 1983 - L. 9.500 - Dati dal 1959 al 1974
- Vol. 4 - CONTABILITÀ NAZIONALE - FONTI E METODI - L. 9.000
- Vol. 5 - ATTI DEL SEMINARIO SULLA VALUTAZIONE DEI RISULTATI E DELLA METODOLOGIA DEI CENSIMENTI (Roma, 7-11 maggio 1984) - L. 25.000
- Vol. 6 - ATTI DEL CONVEGNO «LA FAMIGLIA IN ITALIA» (Roma, 29-30 ottobre 1985) - L. 14.000
- Vol. 7 - ATTI DEL CONVEGNO SULL'INFORMAZIONE STATISTICA E I PROCESSI DECISIONALI (Roma, 11-12 dicembre 1986) - L. 15.000

CENSIMENTI

- 12° CENSIMENTO GENERALE DELLA POPOLAZIONE - 25 ottobre 1981
- DATI SULLE CARATTERISTICHE STRUTTURALI DELLA POPOLAZIONE E DELLE ABITAZIONI - Campione al 2% dei fogli di famiglia - Dati provvisori - L. 5.000
- Vol. I - Primi risultati provinciali e comunali sulla popolazione e sulle abitazioni (*dati provvisori*) - L. 6.500
- Vol. II - Dati sulle caratteristiche strutturali della popolazione e delle abitazioni:
Tomo 1 - Fascicoli provinciali - Prezzi vari
Tomo 2 - Fascicoli regionali - Prezzi vari
Tomo 3 - Fascicolo nazionale - Italia - L. 25.000
- Vol. III - Popolazione delle frazioni geografiche e delle località abitate dei comuni - Fascicoli regionali e nazionale - Prezzi vari
- Vol. IV - Atti del censimento - L. 26.500
- RELAZIONE GENERALE SUL CENSIMENTO - L. 25.000 (*in corso di stampa*)
- POPOLAZIONE LEGALE DEI COMUNI - L. 8.000

6° CENSIMENTO GENERALE DELL'INDUSTRIA, DEL COMMERCIO, DEI SERVIZI E DELL'ARTIGIANATO
- 26 ottobre 1981

- Vol. I - Primi risultati sulle imprese e sulle unità locali - Dati provvisori
Tomo 1 - Dati nazionali, regionali e provinciali (*esaurito*)
Tomo 2 - Dati comunali (*esaurito*)
- Vol. II - Dati sulle caratteristiche strutturali delle imprese e delle unità locali
Tomo 1 - Fascicoli provinciali - Prezzi vari
Tomo 2 - Fascicoli regionali - Prezzi vari
Tomo 3 - Fascicolo nazionale - Italia - L. 14.000
- Vol. III - Atti del censimento - L. 11.000
- Vol. IV - Relazione generale sul censimento - L. 26.500

3° CENSIMENTO GENERALE DELL'AGRICOLTURA - 24 ottobre 1982

CARATTERISTICHE STRUTTURALI DELLE AZIENDE AGRICOLE - L. 14.000

- Vol. I - Primi risultati provinciali e comunali - Dati provvisori - L. 8.000
- Vol. II - Caratteristiche strutturali delle aziende agricole:
Tomo 1: Fascicoli provinciali - Prezzi vari
Tomo 2: Fascicoli regionali - Prezzi vari
Tomo 3: Fascicolo nazionale - Italia - L. 11.000
- Vol. III - Atti del censimento - L. 33.500

TIPOLOGIA DELLE AZIENDE AGRICOLE - Campione al 10% dei questionari d'azienda - L. 6.000

INDAGINE SULLE SUPERFICI A VITE

- Vol. I - Caratteristiche delle aziende con vite
Tomo 1: Dati provinciali, regionali e nazionali - L. 33.500
Tomo 2: Dati comunali - L. 15.000
- Vol. II - Caratteristiche dei vitigni - L. 33.500

ALTRE

- ELEZIONI DELLA CAMERA DEI DEPUTATI E DEL SENATO DELLA REPUBBLICA, 26 giugno 1983 - L. 4.000
- ELEZIONI AMMINISTRATIVE, dal 1975 al 1980 - L. 3.500
- L'ATTREZZATURA ALBERGHIERA IN ITALIA - Situazione al 1°-1-1973 - L. 5.500
- TAVOLE ATTUARIALI 1970-72 - L. 8.000
- IL VALORE DELLA LIRA DAL 1861 al 1982 - L. 5.000
- INDAGINE SULLA STRUTTURA DELLE AZIENDE AGRICOLE 1977 - L. 6.500
- 2ª RILEVAZIONE NAZIONALE SULLO STATO DELL'EDILIZIA SCOLASTICA - 8 novembre 1976
- Vol. I - Dati provinciali: Tomo 1 - Totale - L. 10.000
Tomo 2 - Comuni capoluoghi - L. 10.000
- Vol. II - Dati comunali: Tomo 1 - Italia settentrionale - L. 13.000
Tomo 2 - Italia centrale, meridionale e insulare - L. 13.000
- STATISTICHE SOCIALI - Vol. II, 1981 - L. 7.000
- INDAGINE SU ALCUNE SPECIE DI ALBERI DA FRUTTO (MELO, PERO, PESCO, ARANCIO) Anno 1982 - L. 13.000
- RILEVAZIONE STATISTICA DEGLI ACQUEDOTTI E DELL'APPROVIGIONAMENTO IDRICO IN ITALIA - Situazione al 31-12-1975 - L. 8.000
- STATISTICHE AMBIENTALI - Vol. I, 1984 - L. 9.000
- INDAGINE SULLE STRUTTURE ED I COMPORTAMENTI FAMILIARI - Anno 1983 - L. 16.000
- POPOLAZIONE RESIDENTE E PRESENTE DEI COMUNI - Censimenti dal 1861 al 1981 - L. 14.000
- L'ITALIA DEI CENSIMENTI - L. 10.000
- STATISTICHE SULLA PUBBLICA AMMINISTRAZIONE - Anni 1980-84 - L. 18.000
- SOMMARIO DI STATISTICHE STORICHE - 1926-1985 - L. 35.000
- IMMAGINI DELLA SOCIETÀ ITALIANA - Edizione 1988 - L. 30.000
- MORTALITÀ PER CAUSA E UNITÀ SANITARIA LOCALE - Anni 1980-82 - L. 35.000
- ATLANTE STATISTICO ITALIANO 1988 - L. 50.000
- ITALIAN STATISTICAL ABSTRACT - Edizione 1989 - L. 20.000
- STATISTICHE SULL'AMMINISTRAZIONE PUBBLICA - Anni 1985-87 - L. 21.000

Stampato a S. Atto di Teramo negli stabilimenti tipolitografici Edigrafital Spa
col tipi fotocomposti della «Ind. Graf. Falli F. s.n.c.» - Roma
Ottobre 1989

10-10-1977

10-10-1977

10