



ISTITUTO CENTRALE DI STATISTICA

**CONTI
ECONOMICI
NAZIONALI
1960 - 1982**

COLLANA DI
INFORMAZIONI

Anno VII n° 1 - 1983

OPERATIONS MANAGEMENT

Dr. [Name] | [Institution]

[Address]

[City, State, Zip]

[Phone Number]

[Email Address]

[Website]

[Social Media]

[Additional Information]

[Footer]

[Page Number]

[Copyright]

[Disclaimer]

[Terms of Use]

[Privacy Policy]

[Contact Us]

[About Us]

[Page Number]

I N D I C E

P R E M E S S A pag. 5

PARTE PRIMA - DATI NAZIONALI

I. - CONTI ED AGGREGATI ECONOMICI GENERALI (Anni 1960-82)

Tav. 1 - Reddito nazionale	pag. 9
Tav. 2 - Valori medi dei principali aggregati	" 10
Tav. 3 - Conto economico delle risorse e degli impieghi	" 11
Tav. 4 - Conto della distribuzione del prodotto interno lordo	" 13
Tav. 5 - Conto del reddito	" 13
Tav. 6 - Conto di utilizzazione del reddito	" 14
Tav. 7 - Conto della formazione del capitale	" 15
Tav. 8 - Conto delle operazioni correnti del resto del mondo con l'Italia	" 15
Tav. 9 - Conto della formazione del capitale del resto del mondo con l'Italia	" 16

II. - CONTI ED AGGREGATI ECONOMICI DELLE AMMINISTRAZIONI PUBBLICHE (Anni 1977-82)

Tav. 10 - Conti economici consolidati delle Amministrazioni pubbliche	" 17
Tav. 11 - Principali saldi ed aggregati delle Amministrazioni pubbliche per sotto settore	" 20

III. - ANALISI DI ALCUNI AGGREGATI (Anni 1977-82)

Tav. 12 - Valore aggiunto al costo dei fattori per ramo e branca e prodotto interno lordo: Totale e per occupato	" 21
Tav. 13 - Imposte indirette e contributi alla produzione per ramo di attività	" 24
Tav. 14 - Valore aggiunto ai prezzi di mercato per ramo e branca e prodotto interno lordo	" 25
Tav. 15 - Valore aggiunto dell'agricoltura, silvicoltura e pesca	" 27
Tav. 16 - Distribuzione del reddito nazionale netto al costo dei fattori	" 29
Tav. 17 - Consumi finali interni	" 29
Tav. 18 - Consumi finali delle famiglie per categoria	" 30
Tav. 19 - Investimenti lordi per ramo di appartenenza e per branca produttrice	" 32
Tav. 20 - Redditi da lavoro dipendente per ramo e branca: Totale e pro-capite	" 34
Tav. 21 - Retribuzione lorde, oneri sociali e redditi interni da lavoro dipendente	" 36
Tav. 22 - Occupati presenti per ramo e branca	" 37
Tav. 23 - Costo del lavoro per unità di prodotto	" 40

PARTE SECONDA - CONFRONTI INTERNAZIONALI

IV. - PAESI DELLA COMUNITA' EUROPEA (Anni 1967-81)

Tav. 24 - Conto economico delle risorse e degli impieghi (Anno 1981)	" 43
Tav. 25 - Prodotto interno lordo ai prezzi di mercato: Totale e per abitante	" 44
Tav. 26 - Consumi finali interni	" 46
Tav. 27 - Investimenti fissi lordi	" 47
Tav. 28 - Redditi interni da lavoro dipendente; Totale e pro-capite	" 48
Tav. 29 - Esportazioni di beni e servizi	" 50
Tav. 30 - Importazioni di beni e servizi	" 51

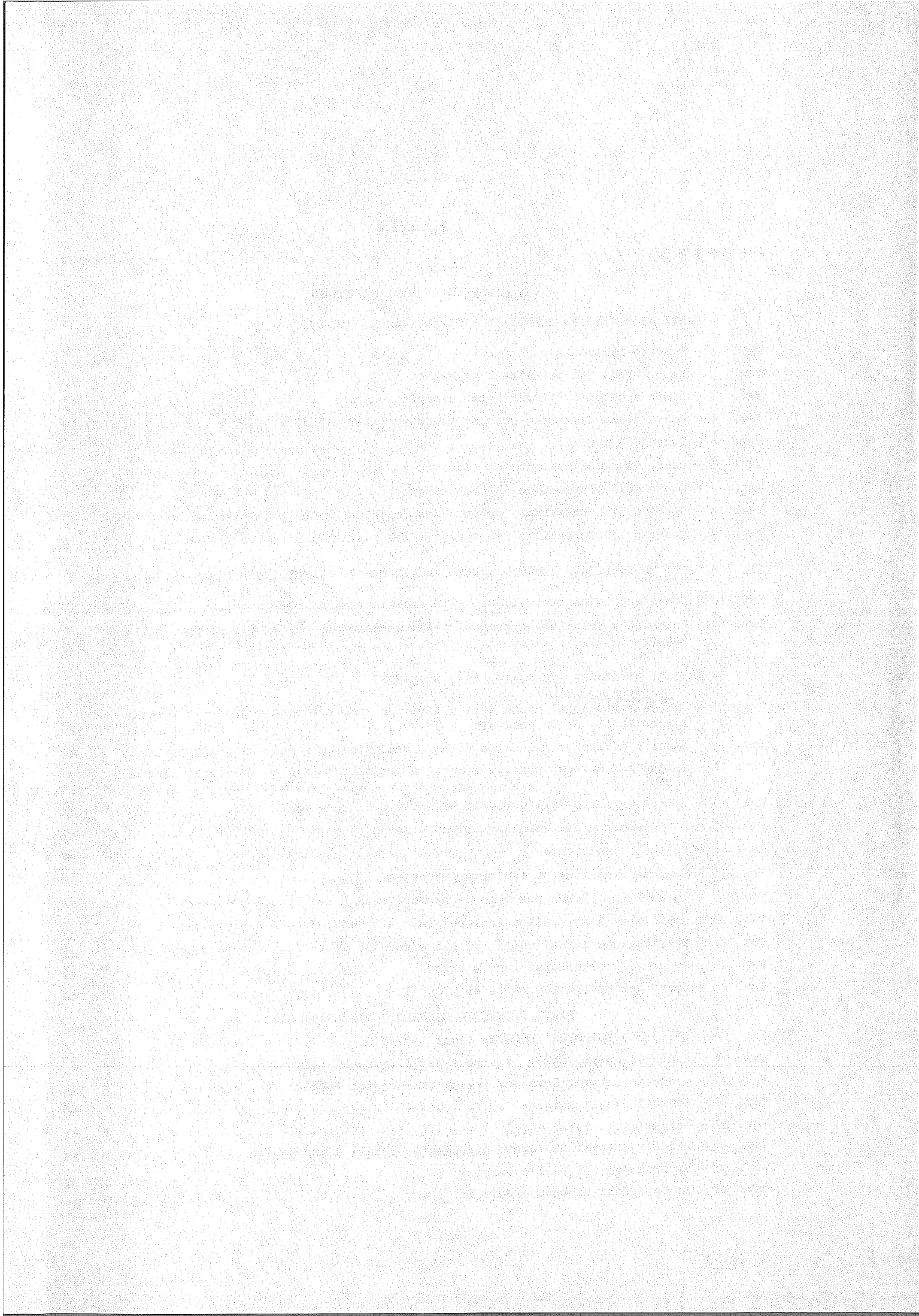

P R E M E S S A

La presente pubblicazione riporta i risultati delle prime stime sui conti economici nazionali per l'anno 1982, effettuate come di consueto dall'ISTAT allo scopo di fornire tempestivamente i dati occorrenti per la compilazione della "Relazione Generale sulla situazione economica del Paese" che entro il 31 marzo di ogni anno viene presentata al Parlamento dai Ministri del Bilancio e del Tesoro.

In questo fascicolo, oltre alle serie storiche dei conti generali del Paese, vengono riportate, per il momento, soltanto alcune analisi dei principali aggregati economici, mentre i risultati di ulteriori e più analitiche elaborazioni saranno pubblicati nell'apposito "Annuario di contabilità nazionale" ed in altre pubblicazioni dell'Istituto. Queste ultime elaborazioni riguardano, in particolare, la costruzione dei conti economici e finanziari per settori istituzionali, l'analisi dei principali aggregati economici a livello territoriale ed altri dati riflettenti vari aspetti dell'attività economica del Paese.

Va, inoltre, rilevato che, per gli anni 1972-1981, i dati sulla popolazione, nonché le serie di valori medi calcolati sulla base di questa, non tengono ancora conto delle risultanze del 12° Censimento Generale della popolazione, per cui dette serie subiranno delle rettifiche quando i dati calcolati in base alle risultanze anagrafiche verranno modificati.

La pubblicazione è articolata in due parti: la prima riporta i dati riferiti alla economia italiana; la seconda è dedicata ad alcuni confronti con i Paesi delle Comunità Europee.

Più specificatamente la prima parte comprende:

- a) le serie annuali di lungo periodo (1960-82) dei conti e degli aggregati generali (1);

(1) E' da tener presente che le tavole analitiche dei vari aggregati, calcolate in un primo tempo per gli anni a partire dal 1970, sono state recentemente elaborate anche per gli anni 1960-69. Cfr. ISTITUTO CENTRALE DI STATISTICA: Annuario di contabilità nazionale, Vol. XI, Tomo I, Roma, 1982.

b) le serie, per gli anni 1977-82, relative ai conti delle Amministrazioni pubbli-
che ed all'analisi di alcuni importanti aggregati.

Nella maggior parte dei casi, i valori dei vari aggregati sono espressi sia ai
prezzi correnti dei singoli anni, sia ai prezzi del 1970, anno questo assunto come base per
le valutazioni a prezzi costanti.

E' da notare inoltre che, limitatamente agli anni 1980 e 1981, i dati risultano
in qualche caso modificati rispetto a quelli che compaiono nelle precedenti pubblicazioni, e
ciò a seguito delle consuete rettifiche dovute all'acquisizione di più precise informazioni,
particolarmente per i comparti che costituiscono oggetto di specifiche indagini.

Nella seconda parte sono riportate alcune tavole nelle quali vengono messi a con-
fronto i principali aggregati economici dei diversi Paesi dell'area comunitaria per gli an-
ni dal 1967 al 1981. Tali confronti, resi omogenei con l'adozione di una identica unità di
misura denominata "Standard di potere di acquisto" (SPA), sono stati effettuati dall'Istitu-
to Statistico delle Comunità Europee, alle cui pubblicazioni si rimanda per l'illustrazione
dei criteri di calcolo seguiti (1).

(1) Cfr. ISTITUTO STATISTICO DELLE COMUNITA' EUROPEE: Conti nazionali SEC, Aggregati (1966-80), Lussemburgo, 1981; Multilateral measurements of purchasing power and real GDP, Lussemburgo, 1982.

PARTE PRIMA

DATI NAZIONALI

1900

1901

I - CONTI ED AGGREGATI ECONOMICI GENERALI (Anni 1960-82)

Tav. 1 - Reddito nazionale
Miliardi di lire

ANNI	VALORE AGGIUNTO AL COSTO DEI FATTORI		PRODOTTO INTERNO LORDO AI PREZZI DI MERCATO		REDDITI NETTI DALL'ESTERO		REDDITO NAZIONALE LORDO		REDDITO NAZIONALE NETTO	
	1	2	3=2+1	4	5=1+4	6=3+4	7	8=5-7		9=6-7
								Al costo dei fattori	Ai prezzi di mercato	

VALORI A PREZZI CORRENTI

1960.....	20.711	2.496	23.207	60	20.771	23.267	1.897	18.874	21.370
1961.....	22.967	2.843	25.810	55	23.022	25.865	2.078	20.944	23.787
1962.....	25.900	3.098	28.998	51	25.951	29.049	2.325	23.626	26.724
1963.....	29.729	3.486	33.215	54	29.783	33.269	2.689	27.094	30.580
1964.....	32.597	3.763	36.360	77	32.674	36.437	3.059	29.615	33.378
1965.....	35.115	4.009	39.124	139	35.254	39.263	3.286	31.968	35.977
1966.....	38.104	4.287	42.391	186	38.290	42.577	3.460	34.830	39.117
1967.....	41.751	4.944	46.695	165	41.916	46.860	3.698	38.218	43.162
1968.....	45.519	5.095	50.614	204	45.723	50.818	3.967	41.756	46.851
1969.....	50.451	5.425	55.876	260	50.711	56.136	4.401	46.310	51.735
1970.....	56.791	6.092	62.883	244	57.035	63.127	5.128	51.907	57.999
1971.....	62.187	6.323	68.510	263	62.450	68.773	5.551	56.899	63.222
1972.....	68.983	6.141	75.124	243	69.226	75.367	6.103	63.123	69.264
1973.....	82.539	7.207	89.746	197	82.736	89.943	7.525	75.211	82.418
1974.....	101.582	9.137	110.719	-182	101.400	110.537	10.171	91.229	100.366
1975.....	117.386	7.992	125.378	-542	116.844	124.836	12.919	103.925	111.917
1976.....	145.120	11.537	156.657	-594	144.526	156.063	15.793	128.733	140.270
1977.....	174.873	15.210	190.083	-420	174.453	189.663	19.442	155.011	170.221
1978.....	205.271	16.983	222.254	-138	205.133	222.116	22.364	182.769	199.752
1979.....	251.349	18.849	270.198	591	251.940	270.789	26.434	225.506	244.355
1980.....	312.456	26.287	338.743	492	312.948	339.235	32.666	280.282	306.569
1981.....	371.616	29.684	401.300	-2.434	369.182	398.866	40.667	328.515	358.199
1982.....	434.753	35.044	469.797	-4.007	430.746	465.790	48.719	382.027	417.071

VALORI A PREZZI 1970

1960.....	33.044	3.049	36.093	94	33.138	36.187	2.931	30.207	33.256
1961.....	35.716	3.339	39.055	83	35.799	39.138	3.129	32.670	36.009
1962.....	37.814	3.664	41.478	73	37.887	41.551	3.356	34.531	38.195
1963.....	39.859	3.946	43.805	71	39.930	43.876	3.611	36.319	40.265
1964.....	40.984	4.046	45.030	95	41.079	45.125	3.861	37.218	41.264
1965.....	42.379	4.123	46.502	165	42.544	46.667	4.058	38.486	42.609
1966.....	44.814	4.471	49.285	216	45.030	49.501	4.220	40.810	45.281
1967.....	48.046	4.777	52.823	186	48.232	53.009	4.414	43.818	48.595
1968.....	51.070	5.210	56.280	227	51.297	56.507	4.642	46.655	51.865
1969.....	54.082	5.630	59.712	278	54.360	59.990	4.884	49.476	55.106
1970.....	56.791	6.092	62.883	244	57.035	63.127	5.128	51.907	57.999
1971.....	57.781	6.135	63.916	245	58.026	64.161	5.168	52.858	58.993
1972.....	59.505	6.458	65.963	213	59.718	66.176	5.399	54.319	60.777
1973.....	63.623	6.978	70.601	155	63.778	70.756	5.733	58.045	65.023
1974.....	66.310	7.215	73.525	-121	66.189	73.404	5.988	60.201	67.416
1975.....	63.791	7.060	70.851	-306	63.485	70.545	6.343	57.142	64.202
1976.....	67.332	7.679	75.011	-284	67.048	74.727	6.558	60.490	68.169
1977.....	68.826	7.609	76.435	-169	68.657	76.266	6.758	61.899	69.508
1978.....	70.571	7.917	78.488	-49	70.522	78.439	6.968	63.554	71.471
1979.....	73.865	8.472	82.337	180	74.045	82.517	7.171	66.874	75.346
1980.....	76.873	8.685	85.558	124	76.997	85.682	7.392	69.605	78.290
1981.....	77.032	8.646	85.678	-520	76.512	85.158	7.665	68.847	77.493
1982.....	76.634	8.745	85.379	-728	75.906	84.651	7.926	67.980	76.725

Tav. 2 - Valori medi dei principali aggregati

ANNI	POPOLAZIONE RESIDENTE A META* ANNO Migliaia	OCCUPATI MEDIA ANNUA Migliaia		PRODOTTO INTERNO LORDO AI PREZZI DI MERCATO		REDDITO NAZIONALE LORDO PER ABITANTE	CONSUMI FINALI INTERNI PER ABITANTE		REDDITI INTERNI DA LAVORO DIPENDENTE PRO-CAPITE (a)
		In complesso	Dipendenti	Per abitante	Per occupato		Delle famiglie	Totale	
VALORI A PREZZI CORRENTI Migliaia di lire									
1960.....	50.198	20.524	11.988	462	1.131	464	295	357	822
1961.....	50.523	20.566	12.313	511	1.255	512	320	388	890
1962.....	50.843	20.349	12.629	570	1.425	571	359	437	1.009
1963.....	51.198	20.032	12.835	649	1.658	650	416	510	1.208
1964.....	51.600	19.943	12.810	705	1.823	706	449	553	1.348
1965.....	51.987	19.604	12.557	753	1.996	755	479	596	1.458
1966.....	52.332	19.293	12.440	810	2.197	814	525	649	1.574
1967.....	52.667	19.522	12.702	887	2.392	890	575	707	1.705
1968.....	52.987	19.489	12.842	955	2.597	959	609	751	1.834
1969.....	53.317	19.578	13.155	1.048	2.854	1.053	663	817	1.973
1970.....	53.661	19.608	13.339	1.172	3.207	1.176	742	910	2.275
1971.....	54.005	19.565	13.472	1.269	3.502	1.273	801	1.004	2.578
1972.....	54.412	19.376	13.565	1.381	3.877	1.385	875	1.104	2.857
1973.....	54.913	19.527	13.789	1.634	4.596	1.638	1.030	1.292	3.414
1974.....	55.413	19.849	14.094	1.998	5.578	1.995	1.267	1.579	4.158
1975.....	55.830	19.897	14.172	2.246	6.301	2.236	1.459	1.818	5.024
1976.....	56.168	20.045	14.305	2.789	7.815	2.778	1.772	2.200	6.079
1977.....	56.461	20.152	14.414	3.367	9.432	3.359	2.131	2.662	7.389
1978.....	56.714	20.297	14.493	3.919	10.950	3.916	2.467	3.108	8.578
1979.....	56.914	20.497	14.720	4.747	13.182	4.758	2.976	3.771	10.115
1980.....	57.070	20.663	14.856	5.936	16.394	5.944	3.723	4.727	12.396
1981.....	57.197	20.760	14.924	7.016	19.330	6.974	4.452	5.764	15.024
1982.....	20.685	14.885	22.712	17.600
VALORI A PREZZI 1970 Migliaia di lire									
1960.....	50.198	20.524	11.988	719	1.759	721	428	549	1.203
1961.....	50.523	20.566	12.313	773	1.899	775	457	583	1.265
1962.....	50.843	20.349	12.629	816	2.038	817	486	617	1.365
1963.....	51.198	20.032	12.835	856	2.187	857	526	661	1.520
1964.....	51.600	19.943	12.810	873	2.258	875	540	678	1.602
1965.....	51.987	19.604	12.557	894	2.372	898	556	698	1.660
1966.....	52.332	19.293	12.440	942	2.555	946	593	740	1.757
1967.....	52.667	19.522	12.702	1.003	2.706	1.006	630	783	1.866
1968.....	52.987	19.489	12.842	1.062	2.888	1.066	658	817	1.982
1969.....	53.317	19.578	13.155	1.120	3.050	1.125	697	860	2.073
1970.....	53.661	19.608	13.339	1.172	3.207	1.176	742	910	2.275
1971.....	54.005	19.565	13.472	1.184	3.267	1.188	759	935	2.455
1972.....	54.412	19.376	13.565	1.212	3.404	1.216	779	963	2.576
1973.....	54.913	19.527	13.789	1.286	3.616	1.289	817	1.003	2.789
1974.....	55.413	19.849	14.094	1.327	3.704	1.325	830	1.021	2.844
1975.....	55.830	19.897	14.172	1.269	3.561	1.264	813	1.008	2.933
1976.....	56.168	20.045	14.305	1.335	3.742	1.330	836	1.035	3.045
1977.....	56.461	20.152	14.414	1.354	3.793	1.351	851	1.054	3.135
1978.....	56.714	20.297	14.493	1.384	3.867	1.383	873	1.079	3.237
1979.....	56.914	20.497	14.720	1.447	4.017	1.450	916	1.125	3.297
1980.....	57.070	20.663	14.856	1.499	4.141	1.501	953	1.165	3.336
1981.....	57.197	20.760	14.924	1.498	4.127	1.489	956	1.174	3.406
1982.....	20.685	14.885	4.128	3.429

(a) Il calcolo a prezzi 1970 dei redditi da lavoro dipendente, compresi gli oneri sociali, e' stato effettuato dividendo i valori a prezzi correnti per i corrispondenti indici (base 1970 = 100) dei prezzi al consumo per le famiglie di operai e impiegati.

Tav. 3 - Conto economico delle risorse e degli impieghi

A - Valori assoluti - Miliardi di lire

ANNI	RISORSE		TOTALE	IMPIEGHI				VARIAZIONE DELLE SCORTE	ESPORTAZIO- NI DI BENI E SERVIZI (c)
	PRODOTTO INTERNO LORDO AI PREZZI DI MERCATO	IMPORTAZIO- NI DI BENI E SERVIZI (a)		CONSUMI FINALI INTERNI			INVESTIREN- TI FISSI LORDI		
				Delle famiglie (b)	Collettivi	Totale			

VALORI A PREZZI CORRENTI

1960.....	23.207	3.232	26.439	14.788	3.110	17.898	5.240	495	2.806
1961.....	25.810	3.595	29.405	16.179	3.444	19.623	5.998	588	3.196
1962.....	28.998	4.150	33.148	18.243	3.982	22.225	6.859	498	3.566
1963.....	33.215	5.148	38.363	21.292	4.820	26.112	7.975	347	3.929
1964.....	36.360	4.975	41.335	23.152	5.378	28.530	8.075	172	4.558
1965.....	39.124	5.100	44.224	24.883	6.087	30.970	7.540	276	5.438
1966.....	42.391	5.928	48.319	27.472	6.480	33.952	7.967	356	6.044
1967.....	46.695	6.777	53.472	30.299	6.927	37.226	9.104	491	6.651
1968.....	50.614	7.194	57.808	32.273	7.541	39.814	10.275	19	7.700
1969.....	55.876	8.693	64.569	35.366	8.179	43.545	11.752	394	8.878
1970.....	62.883	10.431	73.314	39.840	8.978	48.818	13.434	1.077	9.985
1971.....	68.510	11.235	79.745	43.249	10.983	54.232	13.947	424	11.142
1972.....	75.124	12.979	88.103	47.585	12.499	60.084	14.842	465	12.712
1973.....	89.746	18.100	107.846	56.584	14.345	70.929	18.651	3.025	15.241
1974.....	110.719	29.053	139.772	70.197	17.277	87.474	24.775	4.652	22.871
1975.....	125.378	27.832	153.210	81.446	20.027	101.473	25.776	-352	26.313
1976.....	156.657	39.843	196.500	99.504	24.049	123.553	31.396	5.666	35.885
1977.....	190.083	46.519	236.602	120.329	29.965	150.294	37.203	3.477	45.628
1978.....	222.254	52.559	274.813	139.902	36.381	176.283	41.494	2.940	54.096
1979.....	270.198	70.262	340.460	169.396	45.235	214.631	50.927	6.545	68.357
1980.....	338.743	92.852	431.595	212.488	57.307	269.795	67.016	17.648	77.136
1981.....	401.300	112.348	513.648	254.661	74.998	329.659	81.149	4.548	98.292
1982.....	469.797	127.002	596.799	298.192	88.878	387.070	89.259	6.612	113.858

VALORI A PREZZI 1970

1960.....	36.093	3.611	39.704	21.467	6.096	27.563	8.206	728	3.207
1961.....	39.055	4.114	43.169	23.071	6.378	29.449	9.155	843	3.722
1962.....	41.478	4.738	46.216	24.719	6.626	31.345	10.049	682	4.140
1963.....	43.805	5.777	49.582	26.937	6.896	33.833	10.861	447	4.441
1964.....	45.030	5.396	50.426	27.862	7.133	34.995	10.229	209	4.993
1965.....	46.502	5.502	52.004	28.911	7.393	36.304	9.369	323	6.008
1966.....	49.285	6.287	55.572	31.024	7.686	38.710	9.774	408	6.680
1967.....	52.823	7.141	59.964	33.200	8.033	41.233	10.921	551	7.259
1968.....	56.280	7.540	63.820	34.862	8.444	43.306	12.100	21	8.393
1969.....	59.712	8.999	68.711	37.137	8.692	45.829	13.038	421	9.423
1970.....	62.883	10.431	73.314	39.840	8.978	48.818	13.434	1.077	9.985
1971.....	63.916	10.679	74.595	41.001	9.495	50.496	13.001	398	10.700
1972.....	65.963	11.897	77.860	42.399	9.997	52.396	13.120	413	11.931
1973.....	70.601	13.142	83.743	44.848	10.210	55.058	14.134	2.169	12.382
1974.....	73.525	13.425	86.950	46.020	10.530	56.550	14.607	2.186	13.607
1975.....	70.851	12.134	82.985	45.395	10.880	56.275	12.745	-143	14.108
1976.....	75.011	14.005	89.016	46.976	11.162	58.138	13.044	1.865	15.969
1977.....	76.435	13.983	90.418	48.071	11.414	59.485	12.998	903	17.032
1978.....	78.488	15.122	93.610	49.513	11.675	61.188	12.985	687	18.750
1979.....	82.337	17.206	99.543	52.129	11.872	64.001	13.742	1.348	20.452
1980.....	85.558	18.632	104.190	54.368	12.121	66.489	15.033	3.105	19.563
1981.....	85.678	17.645	103.323	54.653	12.486	67.139	15.130	474	20.580
1982.....	85.379	18.017	103.396	54.841	12.707	67.548	14.332	687	20.829

- (a) Al netto dei consumi finali all'estero dei residenti.
 (b) Compresi i consumi finali in Italia dei non residenti.
 (c) Al netto dei consumi finali in Italia dei non residenti.

Segue: Tav. 3 - Conto economico delle risorse e degli impieghi
B - Variazioni percentuali

ANNI	RISORSE		TOTALE	CONSUMI FINALI INTERNI			IMPIEGHI		VARIAZIONE DELLE SCORTE	ESPORTAZIO- NI DI BENI & SERVIZI (c)
	PRODOTTO INTERNO LORDO AI PREZZI DI MERCATO	IMPORTAZIO- NI DI BENI & SERVIZI (a)		Delle famiglie (b)	Collettivi	Totale	INVESTIMEN- TI FISSI LORDI	VARIAZIONE DELLE SCORTE		

SUI VALORI A PREZZI CORRENTI

1961.....	+ 11,2	+ 11,2	+ 11,2	+ 9,4	+ 10,7	+ 9,6	+ 14,5	-	+ 13,9
1962.....	+ 12,4	+ 15,4	+ 12,7	+ 12,8	+ 15,5	+ 13,3	+ 14,4	-	+ 11,6
1963.....	+ 14,5	+ 24,0	+ 15,7	+ 16,7	+ 21,0	+ 17,5	+ 16,3	-	+ 10,2
1964.....	+ 9,5	+ 3,4	+ 7,7	+ 8,7	+ 11,6	+ 9,3	+ 1,3	-	+ 16,0
1965.....	+ 7,6	+ 2,5	+ 7,0	+ 7,5	+ 13,2	+ 8,6	+ 6,6	-	+ 19,3
1966.....	+ 8,4	+ 16,2	+ 9,3	+ 10,4	+ 6,5	+ 9,6	+ 5,7	-	+ 11,1
1967.....	+ 10,2	+ 14,3	+ 10,7	+ 10,3	+ 6,9	+ 9,6	+ 14,3	-	+ 10,0
1968.....	+ 8,4	+ 6,2	+ 8,1	+ 6,5	+ 8,9	+ 7,0	+ 12,9	-	+ 15,8
1969.....	+ 10,4	+ 20,8	+ 11,7	+ 9,6	+ 8,5	+ 9,4	+ 14,4	-	+ 15,3
1970.....	+ 12,5	+ 20,0	+ 13,5	+ 12,7	+ 9,8	+ 12,1	+ 14,3	-	+ 12,5
1971.....	+ 8,9	+ 7,7	+ 8,8	+ 8,6	+ 22,3	+ 11,1	+ 3,8	-	+ 11,6
1972.....	+ 9,7	+ 15,5	+ 10,5	+ 10,0	+ 13,8	+ 10,8	+ 6,4	-	+ 14,1
1973.....	+ 19,5	+ 39,5	+ 22,4	+ 18,9	+ 14,8	+ 18,0	+ 25,7	-	+ 19,9
1974.....	+ 23,4	+ 60,5	+ 29,6	+ 24,1	+ 20,4	+ 23,3	+ 32,8	-	+ 50,1
1975.....	+ 13,2	+ 4,2	+ 9,6	+ 16,0	+ 15,9	+ 16,0	+ 4,0	-	+ 15,0
1976.....	+ 24,9	+ 43,2	+ 28,3	+ 22,2	+ 20,1	+ 21,8	+ 21,8	-	+ 36,4
1977.....	+ 21,3	+ 16,8	+ 20,4	+ 20,9	+ 24,6	+ 21,6	+ 18,5	-	+ 27,2
1978.....	+ 16,9	+ 13,0	+ 16,1	+ 16,3	+ 21,4	+ 17,3	+ 11,5	-	+ 18,6
1979.....	+ 21,6	+ 33,7	+ 23,9	+ 21,1	+ 24,3	+ 21,8	+ 22,7	-	+ 26,4
1980.....	+ 25,4	+ 32,2	+ 26,8	+ 25,4	+ 26,7	+ 25,7	+ 31,6	-	+ 12,8
1981.....	+ 18,5	+ 21,0	+ 19,0	+ 19,8	+ 30,9	+ 22,2	+ 21,1	-	+ 27,4
1982.....	+ 17,1	+ 13,0	+ 16,2	+ 17,1	+ 18,5	+ 17,4	+ 10,0	-	+ 15,8

SUI VALORI A PREZZI 1970

1961.....	+ 8,2	+ 13,9	+ 8,7	+ 7,5	+ 4,6	+ 6,8	+ 11,6	-	+ 16,1
1962.....	+ 6,2	+ 15,2	+ 7,1	+ 7,1	+ 3,9	+ 6,4	+ 9,8	-	+ 11,2
1963.....	+ 5,6	+ 21,9	+ 7,3	+ 9,0	+ 4,1	+ 7,9	+ 8,1	-	+ 7,3
1964.....	+ 2,8	+ 6,6	+ 1,7	+ 3,4	+ 3,4	+ 3,4	+ 5,8	-	+ 12,4
1965.....	+ 3,3	+ 2,0	+ 3,1	+ 3,8	+ 3,6	+ 3,7	+ 8,4	-	+ 20,3
1966.....	+ 6,0	+ 14,3	+ 6,9	+ 7,3	+ 4,0	+ 6,6	+ 4,3	-	+ 11,2
1967.....	+ 7,2	+ 13,6	+ 7,9	+ 7,0	+ 4,5	+ 6,5	+ 11,7	-	+ 8,7
1968.....	+ 6,5	+ 5,6	+ 6,4	+ 5,0	+ 5,1	+ 5,0	+ 10,8	-	+ 15,6
1969.....	+ 6,1	+ 19,4	+ 7,7	+ 6,5	+ 2,9	+ 5,8	+ 7,8	-	+ 12,3
1970.....	+ 5,3	+ 15,9	+ 6,7	+ 7,3	+ 3,3	+ 6,5	+ 3,0	-	+ 6,0
1971.....	+ 1,6	+ 2,4	+ 1,7	+ 2,9	+ 5,8	+ 3,4	+ 3,2	-	+ 7,2
1972.....	+ 3,2	+ 11,4	+ 4,4	+ 3,4	+ 5,3	+ 3,8	+ 0,9	-	+ 11,5
1973.....	+ 7,0	+ 10,5	+ 7,6	+ 5,8	+ 2,1	+ 5,1	+ 7,7	-	+ 3,8
1974.....	+ 4,1	+ 2,2	+ 3,8	+ 2,6	+ 3,1	+ 2,7	+ 3,3	-	+ 9,9
1975.....	+ 3,6	+ 9,6	+ 4,6	+ 1,4	+ 3,3	+ 0,5	+ 12,7	-	+ 3,7
1976.....	+ 5,9	+ 15,4	+ 7,3	+ 3,5	+ 2,6	+ 3,3	+ 2,3	-	+ 13,2
1977.....	+ 1,9	+ 0,2	+ 1,6	+ 2,3	+ 2,3	+ 2,3	+ 0,4	-	+ 6,7
1978.....	+ 2,7	+ 8,1	+ 3,5	+ 3,0	+ 2,3	+ 2,9	+ 0,1	-	+ 10,1
1979.....	+ 4,9	+ 13,8	+ 6,3	+ 5,3	+ 1,7	+ 4,6	+ 5,8	-	+ 9,1
1980.....	+ 3,9	+ 8,3	+ 4,7	+ 4,3	+ 2,1	+ 3,9	+ 9,4	-	+ 4,3
1981.....	+ 0,1	+ 5,3	+ 0,8	+ 0,5	+ 3,0	+ 1,0	+ 0,6	-	+ 5,2
1982.....	+ 0,3	+ 2,1	+ 0,1	+ 0,3	+ 1,8	+ 0,6	+ 5,3	-	+ 1,2

- (a) Al netto dei consumi finali all'estero dei residenti.
(b) Compresi i consumi finali in Italia dei non residenti.
(c) Al netto dei consumi finali in Italia dei non residenti.

Tav. 4 - Conto della distribuzione del prodotto interno lordo
Valori a prezzi correnti - Miliardi di lire

ANNI	ENTRATE		TOTALE	USCITE					
	PRODOTTO INTERNO LORDO AI PREZZI DI MERCATO	CONTRIBUTI ALLA PRODUZIONE (a)		REDDITI DA LAVORO DIPENDENTE (b)		IMPOSTE INDIRETTE (c)	RISULTATO LORDO DI GESTIONE		Totale
				A lavoratori residenti	A lavoratori non residenti		Risultato netto di gestione	Ammortamenti	
1960.....	23.207	315	23.522	9.836	19	2.811	8.959	1.897	10.856
1961.....	25.810	251	26.061	10.933	21	3.094	9.935	2.078	12.013
1962.....	28.998	344	29.342	12.721	24	3.442	10.130	2.325	13.155
1963.....	33.215	326	33.541	15.476	30	3.812	11.534	2.689	14.223
1964.....	36.360	449	36.809	17.238	34	4.212	12.266	3.059	15.325
1965.....	39.124	500	39.624	18.270	43	4.509	13.516	3.286	16.802
1966.....	42.391	550	42.941	19.536	49	4.837	15.059	3.460	18.519
1967.....	46.695	661	47.356	21.607	56	5.605	16.390	3.698	20.088
1968.....	50.614	848	51.462	23.510	45	5.943	17.997	3.967	21.964
1969.....	55.876	974	56.850	25.917	37	6.399	20.096	4.401	24.497
1970.....	62.883	940	63.823	30.306	43	7.032	21.314	5.128	26.442
1971.....	68.510	1.295	69.805	34.684	43	7.618	21.909	5.551	27.460
1972.....	75.124	1.723	76.847	38.707	46	7.864	24.127	6.103	30.230
1973.....	89.746	1.837	91.583	47.015	65	9.044	27.934	7.525	35.459
1974.....	110.719	2.059	112.778	58.524	82	11.196	32.805	10.171	42.976
1975.....	125.378	3.341	128.719	71.102	102	11.333	33.263	12.919	46.182
1976.....	156.657	4.080	160.737	86.845	108	15.617	42.374	15.793	58.167
1977.....	190.083	5.200	195.283	106.364	137	20.410	48.930	19.442	68.372
1978.....	222.254	6.502	228.756	124.148	167	23.485	58.592	22.364	80.956
1979.....	270.198	8.380	278.578	148.719	176	27.229	76.020	26.434	102.454
1980.....	338.743	10.214	348.957	183.919	235	36.501	95.636	32.666	128.302
1981.....	401.300	12.489	413.789	223.878	335	42.173	106.736	40.667	147.403
1982.....	469.797	16.516	486.313	261.541	435	51.560	124.058	48.719	172.777

(a) Da Amministrazioni pubbliche e dalla CEE.

(b) Pagati da datori di lavoro residenti in Italia.

(c) Versate ad Amministrazioni pubbliche e ad Organismi comunitari.

Tav. 5 - Conto del reddito

ENTRATE

Valori a prezzi correnti - Miliardi di lire

ANNI	RISULTATO LORDO DI GESTIONE	IMPOSTE INDIRETTE (a)	REDDITI DA LAVORO DIPENDENTE (b)		ALTRE OPERAZIONI COL RESTO DEL MONDO		TOTALE
			Da datori di lavoro residenti	Dal Resto del Mondo	Redditi da capitale e impresa	Altre (c)	
1961.....	12.013	3.092	10.933	144	74	284	26.540
1962.....	13.155	3.440	12.721	188	87	316	29.907
1963.....	14.223	3.811	15.476	222	103	320	34.155
1964.....	15.325	4.211	17.238	248	118	289	37.429
1965.....	16.802	4.507	18.270	307	155	367	40.408
1966.....	18.519	4.835	19.536	344	205	403	43.842
1967.....	20.088	5.603	21.607	313	252	429	48.292
1968.....	21.964	5.940	23.510	326	329	463	52.532
1969.....	24.497	6.396	25.917	362	485	514	58.171
1970.....	26.442	7.028	30.306	408	592	569	65.345
1971.....	27.460	7.445	34.684	440	682	633	71.344
1972.....	30.230	7.625	38.707	456	757	652	78.427
1973.....	35.459	8.784	47.015	538	1.039	683	93.518
1974.....	42.976	10.870	58.524	531	1.780	729	115.410
1975.....	46.182	10.962	71.102	516	1.112	813	130.687
1976.....	58.167	15.021	86.845	584	1.149	917	162.683
1977.....	68.372	19.485	106.364	947	1.307	1.290	197.765
1978.....	80.956	22.368	124.148	1.286	1.817	1.588	232.163
1979.....	102.454	25.347	148.719	1.549	3.171	1.971	283.211
1980.....	128.302	34.128	183.919	1.723	4.719	2.693	355.484
1981.....	147.403	39.025	223.878	1.970	6.833	3.331	422.440
1982.....	172.777	47.909	261.541	2.306	7.883	3.975	496.391

(a) Versate ad Amministrazioni pubbliche.

(b) Pagati a lavoratori residenti in Italia.

(c) Comprendono le operazioni di assicurazione contro i danni ed altri trasferimenti non altrove indicati.

Segue: Tav. 5 - Conto del reddito

USCITE

Valori a prezzi correnti - Miliardi di lire

ANNI	CONTRIBUTI ALLA PRODUZIONE (a)	ALTRE OPERAZIONI COL RESTO DEL MONDO		REDDITO NAZIONALE LORDO DISPONIBILE			TOTALE
		Redditi da capitale e impresa	Altro (b)	Reddito nazionale netto disponibile	Ammortamenti	Totale	
1960.....	315	101	46	21.543	1.897	23.440	23.902
1961.....	251	142	62	24.007	2.078	26.085	26.540
1962.....	344	200	74	26.964	2.325	29.289	29.907
1963.....	326	241	88	30.811	2.689	33.500	34.155
1964.....	449	255	80	33.586	3.059	36.645	37.429
1965.....	500	280	128	36.214	3.286	39.500	40.408
1966.....	550	314	132	39.386	3.460	42.846	43.842
1967.....	661	344	163	43.426	3.698	47.124	48.292
1968.....	848	406	222	47.089	3.967	51.056	52.532
1969.....	974	550	216	52.030	4.401	56.431	58.171
1970.....	940	713	417	58.147	5.128	63.275	65.345
1971.....	1.095	816	471	63.411	5.551	68.962	71.344
1972.....	1.400	924	466	69.534	6.103	75.637	78.427
1973.....	1.443	1.315	686	82.549	7.525	90.074	93.518
1974.....	1.780	2.411	651	100.397	10.171	110.568	115.410
1975.....	2.791	2.068	756	112.153	12.919	125.072	130.687
1976.....	3.374	2.219	838	140.459	15.793	156.252	162.683
1977.....	4.422	2.537	965	170.399	19.442	189.841	197.765
1978.....	5.628	3.074	1.660	199.437	22.364	221.801	232.163
1979.....	6.890	3.953	1.170	244.764	26.434	271.198	283.211
1980.....	7.960	5.715	1.587	307.556	32.666	340.222	355.484
1981.....	10.062	10.902	1.939	358.870	40.667	399.537	422.440
1982.....	13.412	13.761	2.593	417.906	48.719	466.625	496.391

(a) Da Amministrazioni pubbliche.

(b) Comprendono le operazioni di assicurazione contro i danni ed altri trasferimenti non altrove indicati.

Tav. 6 - Conto di utilizzazione del reddito

Valori a prezzi correnti - Miliardi di lire

ANNI	ENTRATE			USCITE						
	REDDITO NAZIONALE NETTO DISPONIBILE	AMMORTAMENTI	TOTALE	CONSUMI FINALI NAZIONALI			RISPARMIO NAZIONALE LORDO			
				Famiglie	Amministrazioni Pubbliche	Istituzioni Sociali Private	Totale	Risparmio Nazionale Netto	Ammortamenti	Totale
1960.....	21.543	1.897	23.440	14.410	2.959	151	17.520	4.023	1.897	5.920
1961.....	24.007	2.078	26.085	15.747	3.272	172	19.191	4.816	2.078	6.894
1962.....	26.964	2.325	29.289	17.772	3.787	195	21.754	5.210	2.325	7.535
1963.....	30.811	2.689	33.500	20.811	4.614	206	25.631	5.180	2.689	7.869
1964.....	33.586	3.059	36.645	22.619	5.213	165	27.997	5.589	3.059	8.648
1965.....	36.214	3.286	39.500	24.194	5.915	172	30.281	5.933	3.286	9.219
1966.....	39.386	3.460	42.846	26.694	6.301	179	33.174	6.212	3.460	9.672
1967.....	43.426	3.698	47.124	29.566	6.726	201	36.493	6.933	3.698	10.631
1968.....	47.089	3.967	51.056	31.552	7.331	210	39.093	7.996	3.967	11.963
1969.....	52.030	4.401	56.431	34.606	7.947	232	42.785	9.245	4.401	13.646
1970.....	58.147	5.128	63.275	39.057	8.664	314	48.035	10.112	5.128	15.240
1971.....	63.411	5.551	68.962	42.397	10.608	375	53.380	10.031	5.551	15.582
1972.....	69.534	6.103	75.637	46.639	12.077	422	59.138	10.396	6.103	16.499
1973.....	82.549	7.525	90.074	55.623	13.907	438	69.968	12.581	7.525	20.106
1974.....	100.397	10.171	110.568	69.008	16.714	563	86.285	14.112	10.171	24.283
1975.....	112.153	12.919	125.072	79.906	19.362	665	99.933	12.220	12.919	25.139
1976.....	140.459	15.793	156.252	97.511	23.133	916	121.560	18.899	15.793	34.692
1977.....	170.399	19.442	189.841	117.005	28.991	974	146.970	23.429	19.442	42.871
1978.....	199.437	22.364	221.801	135.691	35.257	1.124	172.072	27.365	22.364	49.729
1979.....	244.764	26.434	271.198	163.881	43.890	1.345	209.116	35.648	26.434	62.082
1980.....	307.556	32.666	340.222	206.561	55.636	1.671	263.868	43.688	32.666	76.354
1981.....	358.870	40.667	399.537	248.224	73.002	1.996	323.222	35.648	40.667	76.315
1982.....	417.906	48.719	466.625	289.547	86.542	2.336	378.425	39.481	48.719	88.200

Tav. 7 - Conto della formazione del capitale
Valori a prezzi correnti - Miliardi di lire

ANNI	ENTRATE		TOTALE	USCITE				
	PARSA- NAZIONALE LORDO	TRASFERIMEN- TI IN CONTO CAPITALE DAL R. d. M.		INVESTIMENTI FISSI LORDI	VARIAZIONE DELLE SCORTE	ACQUISTI NETTI DI TERRENI E DI BENI IMMATE- RIALI (a)	TRASFERIMEN- TI IN CONTO CAPITALE AL R. d. M.	ACCREDITA- MENTO O IN- DEBITAMENTO (-) DELL'ITALIA
1960.....	5.920	9	5.929	5.240	495	-	17	177
1961.....	6.894	8	6.902	5.998	588	-	20	296
1962.....	7.535	6	7.541	6.859	498	-	37	147
1963.....	7.869	6	7.875	7.975	347	-	19	-466
1964.....	8.648	2	8.650	8.075	172	-	16	387
1965.....	9.219	3	9.222	7.540	276	-	26	1.380
1966.....	9.672	5	9.677	7.967	356	-	31	1.323
1967.....	10.631	3	10.634	9.104	491	-	40	999
1968.....	11.963	4	11.967	10.275	19	-	30	1.643
1969.....	13.646	9	13.655	11.752	394	-	47	1.462
1970.....	15.240	8	15.248	13.434	1.077	-	30	707
1971.....	15.582	6	15.588	13.947	424	-	28	1.189
1972.....	16.499	14	16.513	14.842	465	9	28	1.169
1973.....	20.106	38	20.144	18.651	3.025	13	29	-1.574
1974.....	24.283	8	24.291	24.775	4.652	14	62	-5.212
1975.....	25.139	14	25.153	25.776	-352	19	87	-377
1976.....	34.692	126	34.818	31.396	5.666	16	83	-2.343
1977.....	42.871	103	42.974	37.203	3.477	20	99	2.175
1978.....	49.729	81	49.810	41.494	2.940	24	91	5.261
1979.....	62.082	134	62.216	50.927	6.545	25	166	4.553
1980.....	76.354	186	76.540	67.016	17.648	33	134	-8.291
1981.....	76.315	315	76.630	81.149	4.548	33	125	-9.225
1982.....	88.200	461	88.661	89.259	6.612	42	157	-7.409

(a) Fino al 1972 i dati erano compresi in "trasferimenti in conto capitale".

Tav. 8 - Conto delle operazioni correnti del resto del mondo con l'Italia
Valori a prezzi correnti - Miliardi di lire

ANNI	ENTRATE DEL RESTO DEL MONDO						TOTALI	USCITE DEL RESTO DEL MONDO		
	IMPORTA- ZIONI DEL- L'ITALIA DI BENI E SERVIZI	CONSUMI FINALI ALL'ESTERO DEI RESIDENTI	REDDITI DEI FATTORI	IMPOSTE INDIRETTE VERSATE ALLA C. E. E.	TRASFERI- MENTI AL RESTO DEL MONDO	OPERAZIO- NI DI AS- SICURAZIO- NE CONTRO I DANNI		ESPORTA- ZIONI DEL- L'ITALIA DI BENI E SERVIZI	CONSUMI FINALI IN ITALIA DEI NON RESIDENTI	REDDITI DEI FATTORI
1960.....	1.232	77	120	2	24	22	3.477	2.806	455	180
1961.....	3.595	85	163	2	19	43	3.907	3.196	517	218
1962.....	4.150	95	224	2	32	42	4.545	3.566	566	275
1963.....	5.148	134	271	1	47	41	5.642	3.929	615	325
1964.....	4.975	150	289	1	48	32	5.495	4.558	683	366
1965.....	5.100	160	323	2	62	66	5.713	5.438	849	462
1966.....	5.928	185	363	2	65	67	6.610	6.044	963	549
1967.....	6.777	211	400	2	91	72	7.553	6.651	944	565
1968.....	7.194	254	451	3	142	80	8.124	7.700	975	655
1969.....	8.693	318	587	3	121	95	9.817	8.878	1.078	847
1970.....	10.431	408	756	4	293	124	12.016	9.985	1.191	1.000
1971.....	11.235	477	859	173	310	161	13.215	11.142	1.329	1.122
1972.....	12.979	520	970	239	299	167	15.174	12.712	1.466	1.213
1973.....	18.100	667	1.380	260	489	197	21.093	15.241	1.628	1.577
1974.....	29.053	626	2.493	326	494	247	33.149	22.871	1.815	2.311
1975.....	27.832	676	2.170	371	458	298	31.805	26.313	2.216	1.628
1976.....	39.843	735	2.327	596	473	365	44.339	35.885	2.728	1.733
1977.....	46.519	986	2.674	925	545	420	52.069	45.628	4.310	2.254
1978.....	52.559	1.229	3.241	1.117	1.214	446	59.806	54.096	5.440	3.103
1979.....	70.262	1.446	4.129	1.882	582	588	78.889	68.357	6.961	4.720
1980.....	92.852	1.901	5.950	2.373	717	870	104.663	77.136	7.828	6.442
1981.....	112.348	2.336	11.237	3.148	940	999	131.008	98.292	8.773	8.803
1982.....	127.002	2.895	14.196	3.651	1.443	1.150	150.337	113.858	11.540	10.189

Segue Tav. 8 - Conto delle operazioni correnti del resto del mondo con l'Italia
Valori a prezzi correnti - Miliardi di lire

ANNI	Seque USCITE DEL RESTO DEL MONDO				SALDI					
	CONTRIBUTI ALLA PRODUZIONE DALLA C. E. E.	TRASFERI- MENTI ALL'ITALIA	OPERAZIO- NI DI AS- SICURAZIO- NE CONTRO I DANNI	TOTALE	BENI E SERVIZI	CONSUMI	REDDITI	IMPOSTE INDIRETTE NETTE DELLA C. E. E.	TRASFERI- MENTI	TOTALE
1960.....	-	199	22	3.662	426	-378	-60	2	-175	-185
1961.....	-	241	43	4.215	399	-432	-55	2	-222	-308
1962.....	-	274	42	4.723	584	-471	-51	2	-242	-178
1963.....	-	279	41	5.189	1.219	-481	-54	1	-232	453
1964.....	-	257	32	5.896	417	-533	-77	1	-209	-401
1965.....	-	301	66	7.116	-338	-689	-139	2	-239	-1.403
1966.....	-	336	67	7.959	-116	-778	-186	2	-271	-1.349
1967.....	-	357	72	8.589	126	-733	-165	2	-266	-1.036
1968.....	-	383	80	9.793	-506	-721	-204	3	-241	-1.669
1969.....	-	419	95	11.317	-185	-760	-260	3	-298	-1.500
1970.....	-	445	124	12.745	446	-783	-244	4	-152	-729
1971.....	200	472	161	14.426	93	-852	-263	-27	-162	-1.211
1972.....	323	485	167	16.366	267	-946	-243	-84	-186	-1.192
1973.....	394	486	197	19.523	2.859	-961	-197	-134	3	1.570
1974.....	279	482	247	28.005	6.182	-1.189	182	47	-78	5.144
1975.....	550	515	298	31.520	1.519	-1.540	542	-179	-57	285
1976.....	706	552	365	41.969	3.958	-1.993	594	-110	-79	2.370
1977.....	778	870	420	54.260	891	-3.324	420	147	-325	-2.191
1978.....	874	1.142	446	65.101	-1.537	-4.211	138	243	72	-5.295
1979.....	1.490	1.383	588	83.499	1.905	-5.515	-591	392	-801	-4.610
1980.....	2.254	1.823	870	96.353	15.716	-5.927	-492	119	-1.106	8.310
1981.....	2.427	2.332	999	121.626	14.056	-6.437	2.434	721	-1.392	9.382
1982.....	3.104	2.825	1.150	142.666	13.144	-8.645	4.007	547	-1.382	7.671

Tav. 9 - Conto della formazione del capitale del resto del mondo con l'Italia
Valori a prezzi correnti - Miliardi di lire

ANNI	ENTRATE		TOTALE	USCITE		
	TRASFERIMENTI IN CONTO CAPITALE AL RESTO DEL MONDO	SALDO OPERAZIONI CORRENTI		ACCREDITAMENTO O INDEBITAMENTO (-) DEL RESTO DEL MONDO	ACQUISTI NETTI DI TERRENI E DI BENI IMMATERIALI (a)	TRASFERIMENTI IN CONTO CAPITALE DAL RESTO DEL MONDO
1960.....	17	-185	-168	-177	-	9
1961.....	20	-308	-288	-296	-	8
1962.....	37	-178	-141	-147	-	6
1963.....	19	453	472	466	-	6
1964.....	16	-401	-385	-387	-	2
1965.....	26	-1.403	-1.377	-1.380	-	3
1966.....	31	-1.349	-1.318	-1.323	-	5
1967.....	40	-1.036	-996	-999	-	3
1968.....	30	-1.669	-1.639	-1.643	-	4
1969.....	47	-1.500	-1.453	-1.462	-	9
1970.....	30	-729	-699	-707	-	8
1971.....	28	-1.211	-1.183	-1.189	-	6
1972.....	28	-1.192	-1.164	-1.169	-9	14
1973.....	29	1.570	1.599	1.574	-13	38
1974.....	62	5.144	5.206	5.212	-14	8
1975.....	87	285	372	377	-19	14
1976.....	83	2.370	2.453	2.343	-16	126
1977.....	99	-2.191	-2.092	-2.175	-20	103
1978.....	91	-5.295	-5.204	-5.261	-24	81
1979.....	166	-4.610	-4.444	-4.553	-25	134
1980.....	134	8.310	8.444	8.291	-33	186
1981.....	125	9.382	9.507	9.225	-33	315
1982.....	157	7.671	7.828	7.409	-42	461

(a) Fino al 1972 i dati erano compresi in "Trasferimenti in conto capitale".

II - CONTI ED AGGREGATI ECONOMICI DELLE AMMINISTRAZIONI PUBBLICHE (Anni 1977-82)

Tav. 10 - Conti economici consolidati delle amministrazioni pubbliche
Valori a prezzi correnti - Miliardi di lire

AGGREGATI	1977	1978	1979	1980	1981	1982
-----------	------	------	------	------	------	------

CONTO DELLA PRODUZIONE

ENTRATE						
Produzioni di beni.....	-	-	-	-	-	-
Produzione di servizi destinabili alla vendita.....	1.388	1.861	2.318	2.671	3.119	3.834
Produzione di servizi non destinabili alla vendita (servizi collettivi).....	29.030	35.302	43.943	55.683	73.053	86.608
TOTALE.....	30.418	37.163	46.261	58.354	76.172	90.442
USCITE						
Consumi intermedi.....	7.912	9.663	12.246	15.237	19.634	23.923
Valore aggiunto ai prezzi di mercato.....	22.506	27.500	34.015	43.117	56.538	66.519
Ammortamenti.....	501	599	720	872	1.049	1.253
Prodotto netto ai prezzi di mercato.....	22.005	26.901	33.295	42.245	55.489	65.266
TOTALE.....	30.418	37.163	46.261	58.354	76.172	90.442

CONTO DELLA DISTRIBUZIONE DEL VALORE AGGIUNTO

ENTRATE						
Valore aggiunto ai prezzi di mercato.....	22.506	27.500	34.015	43.117	56.538	66.519
TOTALE.....	22.506	27.500	34.015	43.117	56.538	66.519
USCITE						
Redditi da lavoro dipendente.....	21.614	26.273	32.506	41.357	54.397	63.821
Imposte indirette sulla produzione e sulle importazioni.....	199	274	340	402	436	654
Risultato lordo di gestione.....	693	953	1.169	1.358	1.705	2.034
Ammortamenti.....	501	599	720	872	1.049	1.253
Risultato netto di gestione.....	192	354	449	486	656	781
TOTALE.....	22.506	27.500	34.015	43.117	56.538	66.519

Segue: Tav. 10 - Conti economici consolidati delle amministrazioni pubbliche
Valori a prezzi correnti - Miliardi di lire

AGGREGATI	1977	1978	1979	1980	1981	1982
CONTO DEL REDDITO						
ENTRATE						
Risultato lordo di gestione.....	693	953	1.169	1.358	1.705	2.034
Interessi effettivi.....	1.315	1.648	2.054	2.851	3.273	3.246
Rendite dei terreni e dei beni immateriali..	133	167	205	238	361	489
Dividendi e altri utili distribuiti dalle societa'.....	28	26	43	44	54	59
Redditi prelevati dai membri delle quasi-societa'.....	69	75	108	205	260	330
Indennizzi di assicurazione contro i danni..	7	19	15	18	22	25
Imposte indirette sulla produzione e sulle importazioni.....	19.485	22.368	25.347	34.128	39.025	47.909
Imposte correnti sul reddito e sul patrimonio.....	16.326	22.264	26.442	37.788	50.996	66.337
Contributi sociali effettivi.....	23.732	27.772	34.947	43.755	52.516	63.997
Contributi sociali figurativi.....	2.459	3.309	4.280	5.205	6.629	7.625
Aiuti internazionali correnti.....	20	39	31	143	157	130
Trasferimenti correnti diversi.....	1.395	2.073	2.472	3.169	3.590	4.033
TOTALE.....	65.662	80.713	97.113	128.902	158.588	196.214
USCITE						
Interessi effettivi.....	9.357	13.038	15.742	21.173	28.986	39.286
Rendite dei terreni e dei beni immateriali..	11	15	18	23	25	31
Premi netti di assicurazione contro i danni.	19	33	43	50	78	97
Contributi alla produzione.....	4.422	5.628	6.890	7.960	10.062	13.412
Prestazioni sociali.....	28.963	36.577	42.426	53.465	71.204	85.208
Trasferimenti correnti alle istituzioni sociali private.....	568	596	736	939	1.052	1.232
Aiuti internazionali correnti.....	422	1.050	407	339	583	936
Trasferimenti correnti diversi.....	523	541	707	910	954	1.007
Reddito lordo disponibile.....	21.377	23.235	30.144	44.043	45.644	55.005
Ammortamenti.....	501	599	720	872	1.049	1.253
Reddito netto disponibile.....	20.876	22.636	29.424	43.171	44.595	53.752
TOTALE.....	65.662	80.713	97.113	128.902	158.588	196.214

Segue: Tav. 10 - Conti economici consolidati delle amministrazioni pubbliche
Valori a prezzi correnti - Miliardi di lire

AGGREGATI	1977	1978	1979	1980	1981	1982
CONTO DELLA UTILIZZAZIONE DEL REDDITO						
ENTRATE						
Reddito lordo disponibile.....	21.377	23.235	30.144	44.043	45.644	55.005
TOTALE.....	21.377	23.235	30.144	44.043	45.644	55.005
USCITE						
Consumi finali nazionali.....	28.991	35.257	43.890	55.636	73.002	86.542
Fisparmio lordo.....	-7.614	-12.022	-13.746	-11.593	-27.358	-31.537
Ammortamenti.....	501	599	720	872	1.049	1.253
Risparmio netto.....	-8.115	-12.621	-14.466	-12.465	-28.407	-32.790
TOTALE.....	21.377	23.235	30.144	44.043	45.644	55.005
CONTO DELLA FORMAZIONE DEL CAPITALE						
ENTRATE						
Fisparmio lordo.....	-7.614	-12.022	-13.746	-11.593	-27.358	-31.537
Contributi agli investimenti.....	102	80	134	172	302	418
Imposte in conto capitale.....	132	144	186	257	303	229
Altri trasferimenti in conto capitale.....	999	241	111	385	352	423
TOTALE.....	-6.381	-11.557	-13.315	-10.779	-26.401	-30.467
USCITE						
Investimenti fissi lordi.....	6.347	6.901	8.326	11.509	15.180	19.165
Acquisti netti di terreni.....	52	91	29	38	51	78
Contributi agli investimenti.....	2.277	2.448	2.787	3.250	4.256	5.133
Altri trasferimenti in conto capitale.....	58	657	1.281	1.647	928	1.187
Accreditamento o indebitamento (-).....	-15.115	-21.654	-25.738	-27.223	-46.816	-56.030
TOTALE.....	-6.381	-11.557	-13.315	-10.779	-26.401	-30.467
TOTALE ENTRATE E USCITE						
ENTRATE CORRENTI.....						
	65.662	80.713	97.113	128.902	158.588	196.214
ENTRATE IN CONTO CAPITALE.....						
	1.233	465	431	814	957	1.070
TOTALE.....	66.895	81.178	97.544	129.716	159.545	197.284
USCITE CORRENTI.....						
	73.276	92.735	110.859	140.495	185.946	227.751
USCITE IN CONTO CAPITALE.....						
	8.734	10.097	12.423	16.444	20.415	25.563
TOTALE.....	82.010	102.832	123.282	156.939	206.361	253.314

Tav 11 - Principali saldi e aggregati delle amministrazioni pubbliche
per sottosettore
Valori a prezzi correnti - Miliardi di lire

SOTTOSETTORI	1977	1978	1979	1980	1981	1982
CONSUMI COLLETTIVI						
Amministrazioni centrali.....	16.308	19.947	24.125	30.546	39.105	45.433
Amministrazioni locali.....	11.080	13.514	17.792	22.773	31.998	38.888
Enti di previdenza.....	1.603	1.796	1.973	2.317	1.899	2.221
TOTALE.....	28.991	35.257	43.890	55.636	73.002	86.542
VALORE AGGIUNTO						
Amministrazioni centrali.....	13.694	16.853	20.274	25.880	33.643	39.303
Amministrazioni locali.....	7.571	9.298	12.210	15.431	21.406	25.489
Enti di previdenza.....	1.241	1.349	1.531	1.806	1.489	1.727
TOTALE.....	22.506	27.500	34.015	43.117	56.538	66.519
CONTRIBUTI SOCIALI						
Amministrazioni centrali.....	2.471	3.436	4.456	5.433	6.938	8.328
Amministrazioni locali.....	244	280	348	500	647	703
Enti di previdenza.....	23.476	27.365	34.423	43.027	51.560	62.591
TOTALE.....	26.191	31.081	39.227	48.960	59.145	71.622
PRESTAZIONI SOCIALI						
Amministrazioni centrali.....	3.494	4.731	6.030	7.111	9.181	10.980
Amministrazioni locali.....	826	1.005	1.249	1.670	2.477	3.031
Enti di previdenza.....	24.643	30.841	35.147	44.684	53.546	63.597
TOTALE.....	28.963	36.577	42.426	53.465	65.204	77.608
CONTRIBUTI ALLA PRODUZIONE						
Amministrazioni centrali.....	2.980	3.725	5.142	5.062	6.927	9.555
Amministrazioni locali.....	1.433	1.903	1.748	2.898	3.135	3.857
Enti di previdenza.....	-	-	-	-	-	-
TOTALE.....	4.413	5.628	6.890	7.960	10.062	13.412
REDDITO LORDO DISPONIBILE						
Amministrazioni centrali.....	14.347	17.700	21.981	27.195	33.575	40.983
Amministrazioni locali.....	6.543	8.091	10.340	12.404	15.799	19.473
Enti di previdenza.....	487	6.444	8.823	11.444	14.270	17.549
TOTALE.....	21.377	32.235	41.144	49.043	63.644	78.005
RISPARMIO LORDO						
Amministrazioni centrali.....	-1.961	-15.247	-16.144	-15.351	-25.530	-33.450
Amministrazioni locali.....	-4.537	2.577	548	4.631	-199	585
Enti di previdenza.....	-1.116	648	1.850	-873	-1.629	1.328
TOTALE.....	-7.614	-12.022	-13.746	-11.593	-27.358	-31.537
ACCREDITAMENTO O INDEBITAMENTO (-)						
Amministrazioni centrali.....	-9.383	-24.441	-24.716	-25.245	-39.462	-49.166
Amministrazioni locali.....	-4.779	1.534	-3.183	-1.003	-5.424	-7.562
Enti di previdenza.....	-953	1.253	2.161	-975	-1.930	698
TOTALE.....	-15.115	-21.654	-25.738	-27.223	-46.816	-56.030

III ANALISI DI ALCUNI AGGREGATI (Anni 1977-82)

Tav. 12 Valore aggiunto al costo dei fattori per ramo e branca e prodotto interno lordo Totale

A - Valori a prezzi correnti - Miliardi di lire

RAMI E BRANCHE	1977	1978	1979	1980	1981	1982
BENI E SERVIZI DESTINABILI ALLA VENDITA.....	160.093	186.980	228.449	285.019	332.624	387.518
AGRICOLTURA, SILVICOLTURA E PESCA.....	14.043	16.501	19.525	22.631	25.057	28.611
INDUSTRIA.....	73.253	85.082	104.800	130.658	148.902	172.165
In senso stretto.....	59.986	69.727	86.004	106.740	119.448	138.307
Prodotti energetici.....	3.833	5.181	6.128	7.792	8.662	10.908
Prodotti della trasformazione industriale.....	56.153	64.546	79.876	98.948	110.786	127.399
Minerali e metalli ferrosi e non ferrosi.....	3.478	3.922	5.145	5.734	6.032	6.723
Minerali e prodotti a base di minerali non metalliferi.....	4.200	4.763	5.755	7.904	8.920	9.638
Prodotti chimici e farmaceutici.....	4.322	5.074	6.234	7.134	7.803	8.664
Prodotti in metallo escluse macchine e mezzi di trasporto.....	4.418	4.982	5.924	7.833	8.926	9.730
Macchine agricole ed industriali.....	4.865	5.428	6.595	8.312	9.560	10.714
Macchine per ufficio, strumenti di precisione, di ottica e simili.....	954	1.110	1.427	1.700	2.014	2.454
Materiale e forniture elettriche.....	4.351	4.987	5.702	6.907	7.622	8.771
Mezzi di trasporto.....	4.190	4.936	5.661	6.938	7.644	8.407
Prodotti alimentari, bevande e tabacco.....	5.328	6.439	8.030	10.270	11.747	14.336
Prodotti tessili e dell'abbigliamento, pelli, cuoio e calzature.....	10.267	11.550	14.880	18.134	20.317	24.503
Legno e mobili in legno.....	3.657	4.209	5.444	7.308	8.463	9.129
Carta, prodotti cartotecnici, della stampa ed editoria.....	3.023	3.633	4.708	5.556	5.956	7.036
Prodotti in gomma e materie plastiche.....	2.340	2.595	3.226	4.029	4.398	5.535
Altri prodotti industriali.....	760	918	1.145	1.189	1.384	1.759
Costruzioni.....	13.267	15.355	18.796	23.918	29.454	33.858
SERVIZI.....	72.797	85.397	104.124	131.730	158.665	186.742
Commercio, alberghi e pubblici esercizi.....	27.609	31.768	39.566	49.734	59.228	69.871
Commercio (a).....	23.191	26.680	33.256	41.928	49.398	57.567
Alberghi e pubblici esercizi.....	4.418	5.088	6.310	7.806	9.830	12.304
Trasporti e comunicazioni.....	13.670	16.008	19.841	25.465	31.148	36.859
Trasporti.....	10.701	12.733	16.186	20.717	24.900	29.581
Interni.....	7.207	8.753	11.233	14.367	17.739	21.601
Marittimi ed aerei.....	1.598	1.672	2.124	2.927	3.047	3.346
Attività ausiliarie.....	1.896	2.308	2.829	3.423	4.114	4.634
Comunicazioni.....	2.969	3.275	3.655	4.748	6.248	7.278
Credito e assicurazione.....	8.954	10.864	12.715	17.522	21.101	23.528
Locazione di fabbricati.....	10.690	12.718	15.361	18.589	21.760	25.732
Servizi vari.....	11.874	14.039	16.641	20.420	25.428	30.752
SERVIZI NON DESTINABILI ALLA VENDITA.....	23.050	27.962	34.476	43.827	57.333	67.378
AMMINISTRAZIONI PUBBLICHE.....	21.736	26.445	32.681	41.557	54.595	64.087
ALTRI SERVIZI (b).....	1.314	1.517	1.795	2.270	2.738	3.291
VALORE AGGIUNTO AL COSTO DEI FATTORI..... (al lordo dei servizi bancari imputati)	183.143	214.942	262.925	328.846	389.957	454.896
Servizi bancari imputati (-).....	8.270	9.671	11.576	16.390	18.341	20.143
VALORE AGGIUNTO AL COSTO DEI FATTORI..... (al netto dei servizi bancari imputati)	174.873	205.271	251.349	312.456	371.616	434.753
Imposte indirette nette.....	15.210	16.983	18.849	26.287	29.684	35.044
PRODOTTO INTERNO LORDO AI PREZZI DI MERCATO.....	190.083	222.254	270.198	338.743	401.300	469.797

(a) Compresi i beni di recupero e le riparazioni.

(b) Servizi domestici e delle istituzioni sociali private.

Segue Tav. 12 - Valore aggiunto al costo dei fattori per ramo
e branca e prodotto interno lordo - Totale
B - Valori a prezzi 1970 - Miliardi di lire

RAMI E BRANCHE	1977	1978	1979	1980	1981	1982
BENI E SERVIZI DESTINABILI ALLA VENDITA.....	62.339	64.155	67.562	70.612	70.720	70.261
AGRICOLTURA, SILVICOLTURA E PESCA.....	5.598	5.851	6.205	6.570	6.512	6.267
INDUSTRIA.....	27.604	28.094	29.718	31.202	30.976	30.416
In senso stretto.....	22.941	23.392	24.899	26.207	25.931	25.478
Prodotti energetici.....	1.765	1.863	1.921	1.834	1.822	1.835
Prodotti della trasformazione industriale.	21.176	21.529	22.978	24.373	24.109	23.643
Minerali e metalli ferrosi e non ferrosi.	1.624	1.664	1.700	1.793	1.772	1.698
Minerali e prodotti a base di minerali non metalliferi.....	1.616	1.623	1.733	1.914	1.878	1.762
Prodotti chimici e farmaceutici.....	2.182	2.388	2.531	2.628	2.647	2.719
Prodotti in metallo escluse macchine e mezzi di trasporto.....	1.473	1.418	1.438	1.596	1.518	1.407
Macchine agricole ed industriali.....	1.428	1.390	1.404	1.578	1.484	1.302
Macchine per ufficio, strumenti di precisione, di ottica e simili.....	442	506	653	703	847	862
Materiale e forniture elettriche.....	1.533	1.569	1.607	1.788	1.635	1.761
Mezzi di trasporto.....	1.377	1.465	1.504	1.637	1.670	1.608
Prodotti alimentari, bevande e tabacco...	2.233	2.305	2.394	2.496	2.573	2.563
Prodotti tessili e dell'abbigliamento, pelli, cuoio e calzature.....	3.501	3.355	3.817	3.884	3.819	3.783
Legno e mobili in legno.....	1.459	1.405	1.569	1.710	1.663	1.491
Carta, prodotti cartotecnici, della stampa ed editoria.....	1.116	1.226	1.323	1.360	1.375	1.329
Prodotti in gomma e materie plastiche....	907	898	979	956	924	1.028
Altri prodotti industriali.....	285	317	326	330	304	330
Costruzioni.....	4.663	4.702	4.819	4.995	5.045	4.938
SERVIZI.....	29.137	30.210	31.639	32.840	33.232	33.578
Commercio, alberghi e pubblici esercizi....	11.298	11.755	12.434	12.925	13.026	13.088
Commercio (a).....	9.568	10.090	10.643	11.091	11.202	11.201
Alberghi e pubblici esercizi.....	1.630	1.665	1.791	1.834	1.824	1.887
Trasporti e comunicazioni.....	5.405	5.607	5.892	6.112	6.130	6.253
Trasporti.....	4.199	4.331	4.492	4.626	4.557	4.598
Interni.....	2.514	2.595	2.702	2.807	2.809	2.840
Marittimi ed aerei.....	940	965	990	1.011	952	955
Attività ausiliarie.....	745	771	800	808	796	803
Comunicazioni.....	1.206	1.276	1.400	1.486	1.573	1.655
Credito e assicurazione.....	2.732	2.871	3.060	3.268	3.332	3.317
Locazione di fabbricati.....	4.448	4.521	4.579	4.642	4.715	4.790
Servizi vari.....	5.254	5.456	5.674	5.893	6.029	6.130
SERVIZI NON DESTINABILI ALLA VENDITA.....	8.773	8.816	8.861	8.993	9.098	9.131
AMMINISTRAZIONI PUBBLICHE.....	8.230	8.271	8.304	8.395	8.487	8.505
ALTRI SERVIZI (b).....	543	545	557	598	611	626
VALORE AGGIUNTO AL COSTO DEI FATTORI..... (al lordo dei servizi bancari imputati)	71.112	72.971	76.423	79.605	79.818	79.392
Servizi bancari imputati (-).....	2.286	2.400	2.558	2.732	2.786	2.758
VALORE AGGIUNTO AL COSTO DEI FATTORI..... (al netto dei servizi bancari imputati)	68.826	70.571	73.865	76.873	77.032	76.634
Imposte indirette nette.....	7.609	7.917	8.472	8.685	8.646	8.745
PRODOTTO INTERNO LORDO AI PREZZI DI MERCATO.	76.435	78.488	82.337	85.558	85.678	85.379

(a) Compresi i beni di recupero e le riparazioni.

(b) Servizi domestici e delle istituzioni sociali private.

Segue: Tav. 12 - Valore aggiunto al costo dei fattori per ramo e branca e prodotto interno lordo - Per occupato
C - Valori a prezzi correnti - Migliaia di lire

RAMI E BRANCHE	1977	1978	1979	1980	1981	1982
BENI E SERVIZI DESTINABILI ALLA VENDITA.....	9.488	11.026	13.364	16.549	19.285	22.597
AGRICOLTURA, SILVICOLTURA E PESCA.....	4.760	5.653	6.875	8.200	9.438	11.417
INDUSTRIA.....	9.710	11.314	13.914	17.224	19.769	23.237
In senso stretto.....	10.273	12.030	14.798	18.256	20.730	24.457
Prodotti energetici.....	20.058	27.126	31.917	39.959	43.970	55.653
Prodotti della trasformazione industriale.	9.942	11.516	14.213	17.507	19.908	23.337
Minerali e metalli ferrosi e non ferrosi.	11.854	13.820	17.435	19.557	20.764	24.306
Minerali e prodotti a base di minerali non metalliferi.....	10.177	11.743	14.249	19.593	22.334	24.332
Prodotti chimici e farmaceutici.....	14.138	16.902	20.948	24.265	28.323	33.426
Prodotti in metallo escluse macchine e mezzi di trasporto.....	10.126	11.421	13.653	17.714	20.586	23.294
Macchine agricole ed industriali.....	12.395	13.836	16.616	20.529	23.888	27.437
Macchine per ufficio, strumenti di precisione, di ottica e simili.....	11.330	13.406	17.297	21.277	25.623	30.790
Materiale e forniture elettriche.....	10.883	12.518	14.457	17.376	20.016	23.572
Mezzi di trasporto.....	11.248	13.205	14.504	17.263	19.726	23.662
Prodotti alimentari, bevande e tabacco...	11.399	13.806	17.107	21.819	24.930	30.213
Prodotti tessili e dell'abbigliamento, pelli, cuoio e calzature.....	7.191	8.152	10.559	12.877	14.599	17.701
Legno e mobili in legno.....	7.263	8.396	10.905	14.440	16.775	18.145
Carta, prodotti cartotecnici, della stampa ed editoria.....	11.640	14.164	18.262	21.410	23.184	27.581
Prodotti in gomma e materie plastiche....	10.853	12.104	15.082	18.915	20.193	25.297
Altri prodotti industriali.....	9.870	12.000	15.086	15.362	18.021	23.145
Costruzioni.....	7.782	8.907	10.928	13.754	16.641	19.303
SERVIZI (a).....	11.412	13.099	15.489	19.155	22.470	25.814
Commercio, alberghi e pubblici esercizi....	7.620	8.615	10.380	12.833	14.902	17.128
Commercio (b).....	7.739	8.740	10.592	13.123	15.037	17.107
Alberghi e pubblici esercizi.....	7.054	8.016	9.390	11.471	14.259	17.228
Trasporti e comunicazioni.....	11.630	13.535	16.670	21.056	25.350	29.962
Trasporti.....	11.365	13.477	17.025	21.515	25.486	30.505
Interni.....	9.820	11.852	15.135	19.159	23.194	28.266
Marittimi ed aerei.....	25.568	26.881	33.555	44.619	46.949	51.398
Attività ausiliarie.....	13.058	16.017	19.483	23.223	27.929	33.006
Comunicazioni.....	12.699	13.766	15.261	19.262	24.823	27.939
Credito e assicurazione.....	30.342	35.515	39.884	51.932	60.635	66.071
Servizi vari.....	9.236	10.452	11.872	14.039	16.839	19.606
SERVIZI NON DESTINABILI ALLA VENDITA.....	7.030	8.375	10.131	12.740	16.325	19.055
AMMINISTRAZIONI PUBBLICHE.....	7.711	9.182	11.143	14.068	18.120	21.186
ALTRI SERVIZI (c).....	2.857	3.306	3.819	4.671	5.487	6.440
VALORE AGGIUNTO AL COSTO DEI FATTORI..... (al lordo dei servizi bancari imputati)	9.088	10.590	12.827	15.915	18.784	21.991
VALORE AGGIUNTO AL COSTO DEI FATTORI..... (al netto dei servizi bancari imputati)	8.678	10.113	12.263	15.122	17.900	21.018
PRODOTTO INTERNO LORDO AI PREZZI DI MERCATO.	9.432	10.950	13.182	16.394	19.330	22.712

(a) Il valore aggiunto comprende anche quello della locazione di fabbricati.

(b) Compresi i beni di recupero e le riparazioni.

(c) Servizi domestici e delle istituzioni sociali private.

Tav. 13 - Imposte indirette e contributi alla produzione per ramo di attivita'
Valori a prezzi correnti - Miliardi di lire

RAMI	1977	1978	1979	1980	1981	1982
IMPOSTE INDIRETTE						
AGRICOLTURA, SILVICOLTURA E PESCA.....	57	102	118	154	197	281
INDUSTRIA.....	9.742	11.348	12.973	16.499	18.905	23.238
IN SENSO STRETTO.....	8.521	10.116	11.504	14.241	16.102	19.801
Prodotti energetici.....	5.216	5.958	6.722	7.925	8.568	10.267
Prodotti della trasformazione industriale.	3.405	4.158	4.782	6.316	7.534	9.534
COSTRUZIONI.....	1.121	1.232	1.469	2.258	2.803	3.437
SERVIZI DESTINABILI ALLA VENDITA.....	4.295	5.221	6.119	8.840	10.760	13.898
Commercio e pubblici esercizi.....	1.301	1.658	1.727	2.620	3.322	4.371
Trasporti e comunicazioni.....	426	557	669	1.057	1.433	2.016
Credito e assicurazioni.....	1.024	1.289	1.634	2.138	2.526	3.286
Locazione di fabbricati.....	458	412	609	894	956	1.136
Servizi vari.....	1.086	1.305	1.480	2.131	2.523	3.089
TOTALE IMPOSTE INDIRETTE SULLA PRODUZIONE...	14.094	16.671	19.210	25.493	29.862	37.417
IMPOSTE INDIRETTE SULLE IMPORTAZIONI.....	6.316	6.814	8.019	11.008	12.311	14.143
TOTALE.....	20.410	23.485	27.229	36.501	42.173	51.560
CONTRIBUTI ALLA PRODUZIONE						
AGRICOLTURA, SILVICOLTURA E PESCA.....	698	903	1.033	1.190	1.330	1.564
INDUSTRIA.....	737	1.338	2.202	2.321	2.515	4.358
IN SENSO STRETTO.....	700	1.212	2.018	1.992	2.178	3.868
Prodotti energetici.....	64	74	136	82	84	108
Prodotti della trasformazione industriale.	636	1.138	1.882	1.910	2.094	3.760
COSTRUZIONI.....	37	126	184	329	337	490
SERVIZI DESTINABILI ALLA VENDITA.....	3.765	4.261	5.145	6.703	8.644	10.594
Commercio e pubblici esercizi.....	183	182	301	679	666	927
Trasporti e comunicazioni.....	3.512	4.012	4.809	5.915	7.821	9.456
Credito e assicurazioni.....	-	-	-	-	-	1
Locazione di fabbricati.....	-	-	-	-	-	-
Servizi vari.....	70	67	35	109	157	210
TOTALE.....	5.200	6.502	8.380	10.214	12.489	16.516
IMPOSTE INDIRETTE NETTE						
AGRICOLTURA, SILVICOLTURA E PESCA.....	-641	-801	-915	-1.036	-1.133	-1.283
INDUSTRIA.....	9.005	10.010	10.771	14.178	16.390	18.880
IN SENSO STRETTO.....	7.921	8.904	9.486	12.249	13.924	15.933
Prodotti energetici.....	5.152	5.884	6.586	7.843	8.484	10.159
Prodotti della trasformazione industriale.	2.769	3.020	2.900	4.406	5.440	5.774
COSTRUZIONI.....	1.084	1.106	1.285	1.929	2.466	2.947
SERVIZI DESTINABILI ALLA VENDITA.....	530	960	974	2.137	2.116	3.304
Commercio e pubblici esercizi.....	1.118	1.476	1.426	1.941	2.656	3.444
Trasporti e comunicazioni.....	-3.086	-3.455	-4.140	-4.858	-6.388	-7.440
Credito e assicurazioni.....	1.024	1.289	1.634	2.138	2.526	3.285
Locazione di fabbricati.....	458	412	609	894	956	1.136
Servizi vari.....	1.016	1.238	1.445	2.022	2.366	2.879
TOTALE IMPOSTE INDIRETTE SULLA PRODUZIONE...	8.894	10.169	10.830	15.279	17.373	20.901
IMPOSTE INDIRETTE SULLE IMPORTAZIONI.....	6.316	6.814	8.019	11.008	12.311	14.143
TOTALE.....	15.210	16.983	18.849	26.287	29.684	35.044

(a) Compresi i contributi alle esportazioni.

Tav. 14 Valore aggiunto ai prezzi di mercato per ramo e branca e prodotto interno lordo

A Valori a prezzi correnti - Miliardi di lire

RAMI E BRANCHE	1977	1978	1979	1980	1981	1982
BENI E SERVIZI DESTINABILI ALLA VENDITA.....	168.987	197.149	239.279	300.298	349.997	408.419
AGRICOLTURA, SILVICOLTURA E PESCA.....	13.402	15.700	18.610	21.595	23.924	27.328
Agricoltura.....	12.935	15.164	17.956	20.718	22.888	26.136
Silvicoltura.....	185	203	274	427	451	437
Pesca.....	282	333	380	450	585	755
INDUSTRIA.....	82.258	95.092	115.571	144.836	165.292	191.045
In senso stretto.....	67.907	78.631	95.490	118.989	133.372	154.240
Prodotti energetici.....	8.985	11.065	12.714	15.635	17.146	21.067
Prodotti della trasformazione industriale.	58.922	67.566	82.776	103.354	116.226	133.173
Minerali e metalli ferrosi e non ferrosi.	3.542	3.976	5.210	5.849	6.153	6.808
Minerali e prodotti a base di minerali non metalliferi.....	4.388	4.978	5.977	8.302	9.399	10.159
Prodotti chimici e farmaceutici.....	4.255	4.955	6.115	7.036	7.708	8.523
Prodotti in metallo escluse macchine e mezzi di trasporto.....	4.524	4.998	5.944	7.988	9.156	9.956
Macchine agricole ed industriali.....	4.797	5.254	6.327	8.163	9.412	10.441
Macchine per ufficio, strumenti di precisione, di ottica e simili.....	894	1.013	1.280	1.489	1.796	2.190
Materiale e forniture elettriche.....	4.396	5.036	5.774	7.019	7.767	8.915
Mezzi di trasporto.....	4.090	4.811	5.487	6.812	7.576	8.128
Prodotti alimentari, bevande e tabacco...	7.184	8.705	10.216	12.905	14.802	18.020
Prodotti tessili e dell'abbigliamento, pelli, cuoio e calzature.....	10.511	11.824	15.156	18.558	20.860	25.020
Legno e mobili in legno.....	3.943	4.564	5.848	7.959	9.269	9.998
Carta, prodotti cartotecnici, della stampa ed editoria.....	3.220	3.861	5.024	5.946	6.399	7.572
Prodotti in gomma e materie plastiche....	2.393	2.656	3.264	4.101	4.485	5.644
Altri prodotti industriali.....	785	935	1.154	1.227	1.444	1.799
Costruzioni.....	14.351	16.461	20.081	25.847	31.920	36.805
SERVIZI.....	73.327	86.357	105.098	133.867	160.781	190.046
Commercio, alberghi e pubblici esercizi....	28.727	33.244	40.992	51.675	61.884	73.315
Commercio (a).....	24.156	27.964	34.446	43.506	51.559	60.376
Alberghi e pubblici esercizi.....	4.571	5.280	6.546	8.169	10.325	12.939
Trasporti e comunicazioni.....	10.584	12.553	15.701	20.607	24.760	29.419
Trasporti.....	7.671	9.484	12.323	16.323	18.918	22.516
Interni.....	4.462	5.707	7.637	10.213	12.043	14.759
Marittimi ed aerei.....	1.288	1.434	1.823	2.627	2.682	3.014
Attività ausiliarie.....	1.921	2.343	2.863	3.483	4.193	4.743
Comunicazioni.....	2.913	3.069	3.378	4.284	5.842	6.903
Credito e assicurazione.....	9.978	12.153	14.349	19.660	23.627	26.813
Locazione di fabbricati.....	11.148	13.130	15.970	19.483	22.716	26.868
Servizi vari.....	12.890	15.277	18.086	22.442	27.794	33.631
SERVIZI NON DESTINABILI ALLA VENDITA.....	23.050	27.962	34.476	43.827	57.333	67.378
AMMINISTRAZIONI PUBBLICHE.....	21.736	26.445	32.681	41.557	54.595	64.087
ALTRI SERVIZI (b).....	1.314	1.517	1.795	2.270	2.738	3.291
VALORE AGGIUNTO AI PREZZI DI MERCATO.....	192.037	225.111	273.755	344.125	407.330	475.797
(al lordo dei servizi bancari imputati)						
Servizi bancari imputati (-).....	8.270	9.671	11.576	16.390	18.341	20.143
VALORE AGGIUNTO AI PREZZI DI MERCATO.....	183.767	215.440	262.179	327.735	388.989	455.654
(al netto dei servizi bancari imputati)						
Imposte indirette sulle importazioni.....	6.316	6.814	8.019	11.008	12.311	14.143
PRODOTTO INTERNO LORDO AI PREZZI DI MERCATO.	190.083	222.254	270.198	338.743	401.300	469.797

(a) Compresi i beni di recupero e le riparazioni.

(b) Servizi domestici e delle istituzioni sociali private.

Segue Tav. 14 Valore aggiunto ai prezzi di mercato per ramo
e branca e prodotto interno lordo
B - Valori a prezzi 1970 - Miliardi di lire

RAMI E BRANCHE	1977	1978	1979	1980	1981	1982
BENI E SERVIZI DESTINABILI ALLA VENDITA.....	68.397	70.389	74.112	77.335	77.513	77.131
AGRICOLTURA, SILVICOLTURA E PESCA.....	5.123	5.303	5.620	5.844	5.841	5.695
Agricoltura.....	4.964	5.144	5.455	5.667	5.660	5.516
Silvicoltura.....	60	59	67	77	75	73
Pesca.....	99	100	98	100	106	106
INDUSTRIA.....	32.372	33.054	34.910	36.525	36.299	35.734
In senso stretto.....	27.475	28.118	29.845	31.259	30.981	30.532
Prodotti energetici.....	4.081	4.307	4.445	4.260	4.235	4.259
Prodotti della trasformazione industriale.	23.394	23.811	25.400	26.999	26.746	26.273
Minerali e metalli ferrosi e non ferrosi.	1.767	1.809	1.850	1.957	1.936	1.852
Minerali e prodotti a base di minerali non metalliferi.....	1.701	1.707	1.825	2.023	1.987	1.861
Prodotti chimici e farmaceutici.....	2.380	2.604	2.763	2.879	2.902	2.977
Prodotti in metallo escluse macchine e mezzi di trasporto.....	1.503	1.448	1.470	1.638	1.560	1.445
Macchine agricole ed industriali.....	1.463	1.423	1.439	1.623	1.527	1.339
Macchine per ufficio, strumenti di precisione, di ottica e simili.....	452	517	668	722	871	885
Materiale e forniture elettriche.....	1.561	1.597	1.637	1.828	1.673	1.800
Mezzi di trasporto.....	1.360	1.446	1.487	1.624	1.646	1.575
Prodotti alimentari, bevande e tabacco...	3.660	3.778	3.930	4.109	4.203	4.229
Prodotti tessili e dell'abbigliamento, pelli, cuoio e calzature.....	3.562	3.414	3.888	3.971	3.909	3.869
Legno e mobili in legno.....	1.519	1.460	1.634	1.787	1.739	1.559
Carta, prodotti cartotecnici, della stampa ed editoria.....	1.188	1.305	1.409	1.452	1.469	1.419
Prodotti in gomma e materie plastiche....	949	938	1.024	1.004	972	1.081
Altri prodotti industriali.....	329	365	376	382	352	382
Costruzioni.....	4.897	4.936	5.065	5.266	5.318	5.202
SERVIZI.....	30.902	32.032	33.582	34.966	35.373	35.702
Commercio, alberghi e pubblici esercizi....	12.238	12.731	13.477	14.051	14.149	14.200
Commercio (a).....	10.587	11.045	11.661	12.186	12.296	12.284
Alberghi e pubblici esercizi.....	1.651	1.686	1.816	1.865	1.853	1.916
Trasporti e comunicazioni.....	5.200	5.392	5.671	5.904	5.927	6.046
Trasporti.....	3.945	4.065	4.215	4.353	4.286	4.321
Interni.....	2.329	2.402	2.500	2.605	2.605	2.631
Marittimi ed aerei.....	834	855	877	898	845	847
Attività ausiliarie.....	782	808	838	850	836	843
Comunicazioni.....	1.255	1.327	1.456	1.551	1.641	1.725
Credito e assicurazione.....	3.126	3.282	3.499	3.737	3.810	3.791
Locazione di fabbricati.....	4.655	4.729	4.793	4.875	4.947	5.021
Servizi vari.....	5.683	5.898	6.142	6.399	6.540	6.644
SERVIZI NON DESTINABILI ALLA VENDITA.....	8.773	8.816	8.861	8.993	9.098	9.131
AMMINISTRAZIONI PUBBLICHE.....	8.230	8.271	8.304	8.395	8.487	8.505
ALTRI SERVIZI (b).....	543	545	557	598	611	626
VALORE AGGIUNTO AI PREZZI DI MERCATO..... (al lordo dei servizi bancari imputati)	77.170	79.205	82.973	86.328	86.611	86.262
Servizi bancari imputati (-).....	2.286	2.400	2.558	2.732	2.786	2.758
VALORE AGGIUNTO AI PREZZI DI MERCATO..... (al netto dei servizi bancari imputati)	74.884	76.805	80.415	83.596	83.825	83.504
Imposte indirette sulle importazioni.....	1.551	1.683	1.922	1.962	1.853	1.875
PRODOTTO INTERNO LORDO AI PREZZI DI MERCATO.	76.435	78.483	82.337	85.558	85.678	85.379

(a) Compresi i beni di recupero e le riparazioni.

(b) Servizi domestici e delle istituzioni sociali private.

Tav. 15 - Valore aggiunto dell'agricoltura, silvicoltura e pesca
A - Valori a prezzi correnti - Miliardi di lire

AGGREGATI	1977	1978	1979	1980	1981	1982
PRODUZIONE VENDIBILE.....	18.681	21.732	25.725	30.401	34.480	39.051
AGRICOLTURA.....	18.055	21.017	24.846	29.202	33.061	37.409
Coltivazioni erbacee.....	5.706	6.803	8.023	9.571	11.225	12.415
Cereali.....	1.770	2.613	2.859	3.301	3.771	4.159
Legumi secchi.....	69	72	87	72	91	103
Patate e ortaggi.....	2.865	2.911	3.574	4.393	5.145	5.800
Coltivazioni industriali.....	538	664	872	995	1.197	1.026
Coltivazioni floreali.....	464	543	631	810	1.021	1.327
Coltivazioni legnose.....	4.744	5.569	6.856	7.943	8.180	9.138
Prodotti vitivinicoli.....	1.611	2.235	3.008	3.016	2.516	3.274
Prodotti olivicoli.....	1.222	799	1.031	1.619	1.563	1.353
Agrumi.....	467	553	784	835	1.247	1.127
Fruttiferi.....	1.307	1.802	1.825	2.235	2.534	3.017
Altre.....	137	180	208	238	320	367
Coltivazioni foraggere.....	54	60	68	80	92	96
Allevamenti.....	7.551	8.585	9.899	11.608	13.564	15.760
Prodotti zootecnici alimentari.....	7.539	8.572	9.885	11.592	13.546	15.740
Carni.....	4.676	5.440	6.303	7.455	8.992	10.335
Latte.....	2.263	2.449	2.880	3.284	3.605	4.399
Uova.....	596	678	694	844	938	992
Miele.....	4	5	8	9	11	14
Prodotti zootecnici non alimentari.....	12	13	14	16	18	20
Lana.....	11	12	13	15	17	19
Altri.....	1	1	1	1	1	1
SILVICOLTURA.....	210	230	310	483	509	493
PESCA.....	416	485	569	716	910	1.149
CONSUMI INTERMEDI.....	5.336	6.134	7.233	8.960	10.753	12.004
AGRICOLTURA.....	5.176	5.952	7.004	8.632	10.363	11.544
Sementi.....	205	244	295	332	431	486
Concimi.....	427	567	766	943	1.082	1.212
Antiparassitari.....	220	271	351	471	500	508
Mangimi e spese per il bestiame.....	3.478	3.905	4.419	5.256	6.366	7.053
Energia motrice.....	324	347	462	771	1.008	1.180
Altri.....	522	618	711	859	976	1.105
SILVICOLTURA.....	25	28	37	58	61	59
PESCA.....	135	154	192	270	329	401
VALORE AGGIUNTO.....	13.345	15.598	18.492	21.441	23.727	27.047
AGRICOLTURA.....	12.879	15.065	17.842	20.570	22.698	25.865
SILVICOLTURA.....	185	202	273	425	448	434
PESCA.....	281	331	377	446	581	748
CONTRIBUTI ALLA PRODUZIONE.....	698	903	1.033	1.190	1.330	1.564
VALORE AGGIUNTO AL COSTO DEI FATTORI.....	14.043	16.501	19.525	22.631	25.057	28.611
IMPOSTE INDIRECTE.....	57	102	118	154	197	281
VALORE AGGIUNTO AI PREZZI DI MERCATO.....	13.402	15.700	18.610	21.595	23.924	27.328

Segue Tav. 15 - Valore aggiunto dell'agricoltura, silvicoltura e pesca
B - Valori a prezzi 1970 - Miliardi di lire

AGGREGATI	1977	1978	1979	1980	1981	1982
PRODUZIONE VENDIBILE.....	7.118	7.430	7.881	8.161	8.096	7.950
AGRICOLTURA.....	6.907	7.217	7.659	7.922	7.855	7.709
Coltivazioni erbacee.....	2.145	2.415	2.538	2.569	2.594	2.525
Cereali.....	658	888	903	915	912	899
Legumi secchi.....	23	20	25	18	19	17
Patate e ortaggi.....	1.035	1.074	1.110	1.130	1.101	1.095
Coltivazioni industriali.....	249	250	302	290	343	284
Coltivazioni floreali.....	180	183	198	216	219	230
Coltivazioni legnose.....	1.758	1.689	1.887	2.032	1.899	1.791
Prodotti vitivinicoli.....	722	808	951	966	803	825
Prodotti olivicoli.....	418	270	294	423	373	292
Agrumi.....	188	175	193	178	204	164
Fruttiferi.....	407	412	425	440	493	484
Altre.....	23	24	24	25	26	26
Coltivazioni foraggere.....	18	18	17	18	18	17
Allevamenti.....	2.986	3.095	3.217	3.303	3.344	3.376
Prodotti zootecnici alimentari.....	2.980	3.089	3.212	3.297	3.338	3.370
Carni.....	1.971	2.058	2.152	2.235	2.270	2.294
Latte.....	742	760	793	808	803	815
Uova.....	266	270	266	253	264	260
Miele.....	1	1	1	1	1	1
Prodotti zootecnici non alimentari.....	6	6	5	6	6	6
Lana.....	6	6	5	6	6	6
Altri.....	-	-	-	-	-	-
SILVICOLTURA.....	67	66	75	86	83	81
PESCA.....	144	147	147	153	158	160
CONSUMI INTERMEDI.....	2.010	2.143	2.278	2.334	2.272	2.272
AGRICOLTURA.....	1.956	2.087	2.219	2.270	2.210	2.208
Sementi.....	64	69	76	77	88	94
Concimi.....	189	219	259	228	218	215
Antiparassitari.....	91	97	104	112	105	101
Mangimi e spese per il bestiame.....	1.291	1.370	1.435	1.500	1.452	1.453
Energia motrice.....	90	94	98	101	102	106
Altri.....	231	238	247	252	245	239
SILVICOLTURA.....	8	8	9	10	9	9
PESCA.....	46	48	50	54	53	55
VALORE AGGIUNTO.....	5.108	5.287	5.603	5.827	5.824	5.678
AGRICOLTURA.....	4.951	5.130	5.440	5.652	5.645	5.501
SILVICOLTURA.....	59	58	66	76	74	72
PESCA.....	98	99	97	99	105	105
CONTRIBUTI ALLA PRODUZIONE.....	490	564	602	743	688	589
VALORE AGGIUNTO AL COSTO DEI FATTORI.....	5.598	5.851	6.205	6.570	6.512	6.267
IMPOSTE INDIRETTE.....	15	16	17	17	17	17
VALORE AGGIUNTO AI PREZZI DI MERCATO.....	5.123	5.303	5.620	5.844	5.841	5.695

Tav. 16 - Distribuzione del reddito nazionale netto al costo dei fattori
Valori a prezzi correnti - Miliardi di lire

ANNI	REDDITI NAZIONALI DA LAVORO DIPENDENTE				REDDITI DA CAPITALE-IMPRESA E DA LAVORO AUTONOMO	REDDITO NAZIONALE NETTO AL COSTO DEI FATTORI
	Redditi interai	Redditi all'estero dei residenti in Italia (*)	Redditi in Italia dei non residenti (-)	Totale		
1977.....	106.501	947	137	107.311	47.700	155.011
1978.....	124.315	1.286	167	125.434	57.335	182.769
1979.....	148.895	1.549	176	150.268	75.238	225.506
1980.....	184.154	1.723	235	185.642	94.640	280.282
1981.....	224.213	1.970	335	225.848	102.667	328.515
1982.....	261.976	2.306	435	263.847	118.180	382.027

Tav. 17 - Consumi finali interni
Miliardi di lire

CATEGORIE	1977	1978	1979	1980	1981	1982
-----------	------	------	------	------	------	------

VALORI A PREZZI CORRENTI

Totale per settore

FAMIGLIE.....	120.329	139.902	169.396	212.488	254.661	298.192
COLLETTIVI.....	29.965	36.381	45.235	57.307	74.998	88.878
Amministrazioni Pubbliche.....	28.991	35.257	43.890	55.636	73.002	86.542
Istituzioni Sociali Private.....	974	1.124	1.345	1.671	1.996	2.336
TOTALE.....	150.294	176.283	214.631	269.795	329.659	387.070

Delle famiglie per tipo

Beni durevoli.....	10.806	13.046	17.537	22.744	27.013	29.945
Beni semidurevoli.....	19.989	23.391	29.045	38.088	44.074	50.208
Beni non durevoli.....	54.384	62.651	73.736	90.889	108.888	128.345
Servizi.....	35.150	40.814	49.078	60.767	74.686	89.694
TOTALE.....	120.329	139.902	169.396	212.488	254.661	298.192

VALORI A PREZZI 1970

Totale per settore

FAMIGLIE.....	48.071	49.513	52.129	54.368	54.653	54.841
COLLETTIVI.....	11.414	11.675	11.872	12.121	12.486	12.707
Amministrazioni Pubbliche.....	11.008	11.261	11.442	11.683	12.045	12.264
Istituzioni Sociali Private.....	406	414	430	438	441	443
TOTALE.....	59.485	61.188	64.001	66.489	67.139	67.548

Delle famiglie per tipo

Beni durevoli.....	3.603	3.734	4.264	4.612	4.746	4.631
Beni semidurevoli.....	7.483	7.681	8.251	8.923	8.734	8.538
Beni non durevoli.....	22.779	23.558	24.454	25.169	25.285	25.463
Servizi.....	14.206	14.540	15.160	15.664	15.888	16.209
TOTALE.....	48.071	49.513	52.129	54.368	54.653	54.841

Tav. 18 - Consumi finali delle famiglie per categoria
A - Valori a prezzi correnti - Miliardi di lire

GRUPPI E CATEGORIE DI CONSUMO	1977	1978	1979	1980	1981	1982
CONSUMI ALIMENTARI.....	38.124	44.030	51.628	61.490	71.683	83.475
GENERI ALIMENTARI.....	35.216	40.767	47.778	56.787	66.260	77.257
Pane e cereali.....	4.249	4.883	5.635	7.292	8.660	9.777
Carne.....	11.796	13.730	15.639	19.318	22.893	26.945
Pesce.....	1.287	1.546	1.871	2.407	2.824	3.347
Latte, formaggi e uova.....	5.320	6.110	7.196	8.089	9.342	11.383
Olii e grassi.....	2.117	2.219	2.445	2.773	3.117	3.529
Frutta e ortaggi.....	6.894	8.705	10.950	12.285	14.307	16.272
Patate.....	689	476	640	688	752	1.034
Zucchero.....	718	824	938	1.108	1.224	1.465
Caffe', the' e cacao.....	1.230	1.232	1.242	1.363	1.441	1.572
Altri generi alimentari.....	916	1.042	1.222	1.464	1.700	1.933
BEVANDE.....	2.908	3.263	3.850	4.703	5.423	6.218
Analcoliche.....	360	399	503	606	723	855
Alcoliche.....	2.548	2.864	3.347	4.097	4.700	5.363
CONSUMI NON ALIMENTARI.....	82.205	95.872	117.768	150.998	182.978	214.717
TABACCO.....	2.484	2.851	3.417	4.013	4.996	6.547
VESTITARIO E CALZATURE.....	11.302	13.166	16.072	20.596	23.343	26.307
Vestitario.....	8.916	10.387	12.599	16.110	18.468	20.851
Calzature.....	2.386	2.779	3.473	4.486	4.875	5.456
ABITAZIONE, COMBUSTIBILI, ENERGIA ELETTRICA	15.061	17.757	21.422	27.569	33.258	39.533
Abitazione.....	11.310	13.142	15.872	19.264	22.764	26.714
Combustibili ed energia elettrica.....	3.751	4.615	5.550	8.305	10.494	12.819
MOBILI, ARTICOLI DI ARREDAMENTO, APPARECCHI	9.350	10.481	12.641	16.260	19.262	21.075
UTENSILERIA E SERVIZI PER LA CASA.....	9.350	10.481	12.641	16.260	19.262	21.075
Mobili ed accessori.....	2.509	2.821	3.457	4.539	5.317	5.495
Articoli di arredamento.....	1.078	1.225	1.468	1.900	2.176	2.245
Elettrodomestici e apparecchi per la casa.....	1.278	1.488	1.777	2.230	2.586	2.805
Cristalleria, vasellame, utensileria.....	899	1.020	1.316	1.754	2.031	2.183
Servizi domestici.....	644	747	893	1.145	1.399	1.696
Articoli non durevoli e altri servizi.....	2.942	3.180	3.730	4.692	5.753	6.651
SERVIZI SANITARI E SPESE PER LA SALUTE.....	4.703	5.524	6.581	8.509	10.990	13.760
Prodotti medicinali e farmaceutici.....	1.633	1.973	2.411	3.240	4.187	5.270
Apparecchi e materiale terapeutico.....	104	136	166	242	320	422
Servizi medici.....	2.490	2.887	3.410	4.294	5.488	6.904
Cure in cliniche non convenzionate.....	476	528	594	733	995	1.164
TRASPORTI E COMUNICAZIONI.....	13.915	15.804	20.381	27.485	34.325	40.384
Acquisto di mezzi di trasporto.....	3.665	4.237	6.086	8.197	10.370	12.021
Spese di esercizio dei mezzi di trasporto.....	6.982	7.794	9.879	13.579	16.755	19.774
Acquisto di servizi di trasporto.....	1.998	2.418	2.887	3.762	4.636	5.646
Comunicazioni.....	1.270	1.355	1.529	1.947	2.564	2.943
RICREAZIONE SPETTACOLI ISTRUZIONE E CULTURA	9.010	10.551	12.416	15.343	19.000	22.269
Apparecchi radio-TV e altri beni di	3.687	4.462	5.396	6.744	7.957	9.180
carattere ricreativo.....	3.687	4.462	5.396	6.744	7.957	9.180
Libri, giornali e periodici.....	1.712	1.936	2.226	2.749	3.644	4.291
Istruzione.....	427	532	612	746	930	1.168
Spettacoli ed altri servizi ricreativi.....	3.184	3.621	4.182	5.104	6.469	7.630
ALTRI BENI E SERVIZI.....	16.380	19.738	24.838	31.223	37.804	44.842
Beni e servizi per l'igiene.....	3.349	4.058	4.890	6.498	8.144	9.727
Alberghi e pubblici esercizi.....	9.058	10.461	12.959	15.899	19.647	24.110
Altri beni.....	2.809	3.876	5.403	6.867	7.668	8.252
Servizi finanziari.....	358	418	518	597	754	910
Altri servizi.....	806	925	1.068	1.362	1.591	1.843
TOTALE CONSUMI FINALI INTERNI.....	120.329	139.902	169.396	212.488	254.661	298.192
Consumi all'estero dei residenti in Italia..	986	1.229	1.446	1.901	2.336	2.895
Consumi in Italia dei non residenti (-).....	4.310	5.440	6.961	7.828	8.773	11.540
TOTALE CONSUMI FINALI NAZIONALI.....	117.005	135.691	163.881	206.561	248.224	289.547

Segue: Tav. 18 - Consumi finali delle famiglie per categoria
B - Valori a prezzi 1970 - Miliardi di lire

GRUPPI E CATEGORIE DI CONSUMO	1977	1978	1979	1980	1981	1982
CONSUMI ALIMENTARI.....	15.447	15.879	16.293	16.757	16.708	16.879
GENERI ALIMENTARI.....	14.028	14.448	14.819	15.230	15.185	15.353
Pane e cereali.....	1.798	1.804	1.827	1.867	1.858	1.820
Carne.....	4.928	5.218	5.349	5.551	5.525	5.587
Pesce.....	485	498	514	544	534	541
Latte, formaggi e uova.....	1.943	2.025	2.102	2.136	2.158	2.224
Olii e grassi.....	839	837	866	881	880	894
Frutta e ortaggi.....	2.821	2.835	2.889	2.947	2.926	2.980
Patate.....	188	181	189	187	186	183
Zucchero.....	310	322	328	335	335	335
Caffe', the' e cacao.....	351	360	374	388	396	401
Altri generi alimentari.....	365	368	381	394	387	388
BEVANDE.....	1.419	1.431	1.474	1.527	1.523	1.526
Analcoliche.....	180	181	203	209	213	217
Alcoliche.....	1.239	1.250	1.271	1.318	1.310	1.309
CONSUMI NON ALIMENTARI.....	32.624	33.634	35.836	37.611	37.945	37.962
TABACCO.....	1.775	1.763	1.916	1.960	2.005	2.021
VESTIARIO E CALZATURE.....	4.242	4.296	4.630	4.976	4.716	4.566
Vestiaro.....	3.486	3.527	3.811	4.133	3.927	3.805
Calzature.....	756	769	819	843	789	761
ABITAZIONE, COMBUSTIBILI, ENERGIA ELETTRICA	6.244	6.494	6.635	6.846	6.944	7.037
Abitazione.....	4.540	4.614	4.695	4.784	4.849	4.921
Combustibili ed energia elettrica.....	1.704	1.880	1.940	2.062	2.095	2.116
MOBILI, ARTICOLI DI ARREDAMENTO, APPARECCHI						
UTENSILERIA E SERVIZI PER LA CASA.....	3.277	3.327	3.572	3.802	3.729	3.539
Mobili ed accessori.....	783	793	856	916	867	780
Articoli di arredamento.....	379	387	417	441	425	381
Elettrodomestici e apparecchi per la casa.....	554	565	607	649	625	595
Cristalleria, vasellame, utensileria.....	294	300	341	370	355	333
Servizi domestici.....	281	281	289	325	337	345
Articoli non durevoli e altri servizi.....	986	1.001	1.062	1.101	1.120	1.105
SERVIZI SANITARI E SPESE PER LA SALUTE.....	2.472	2.539	2.712	2.799	2.851	2.878
Prodotti medicinali e farmaceutici.....	983	1.034	1.115	1.143	1.159	1.170
Apparecchi e materiale terapeutico.....	42	44	47	57	63	66
Servizi medici.....	1.291	1.306	1.398	1.439	1.467	1.479
Cure in cliniche non convenzionate.....	156	155	152	160	162	163
TRASPORTI E COMUNICAZIONI.....	5.021	5.235	5.744	6.156	6.443	6.492
Acquisto di mezzi di trasporto.....	1.270	1.278	1.549	1.799	1.946	1.942
Spese di esercizio dei mezzi di trasporto.....	2.349	2.503	2.673	2.776	2.859	2.864
Acquisto di servizi di trasporto.....	977	1.010	1.038	1.067	1.098	1.123
Comunicazioni.....	425	444	484	514	540	563
RICREAZIONE SPETTACOLI ISTRUZIONE E CULTURA						
Apparecchi radio-TV e altri beni di						
carattere ricreativo.....	1.741	1.891	2.078	2.215	2.315	2.349
Libri, giornali e periodici.....	681	699	712	710	743	721
Istruzione.....	203	206	201	200	204	206
Spettacoli ed altri servizi ricreativi....	1.316	1.345	1.392	1.462	1.483	1.514
ALTRI BENI E SERVIZI.....	5.652	5.839	6.244	6.485	6.512	6.639
Beni e servizi per l'igiene.....	1.316	1.355	1.422	1.591	1.612	1.628
Alberghi e pubblici esercizi.....	3.352	3.457	3.725	3.825	3.814	3.940
Altri beni.....	544	571	621	579	579	558
Servizi finanziari.....	161	165	177	167	178	183
Altri servizi.....	279	291	299	323	329	330
TOTALE CONSUMI FINALI INTERNI.....	48.071	49.513	52.129	54.368	54.653	54.841
Consumi all'estero dei residenti in Italia..	275	294	297	339	355	389
Consumi in Italia dei non residenti (-).....	1.738	1.926	2.180	2.032	1.898	2.133
TOTALE CONSUMI FINALI NAZIONALI.....	46.608	47.881	50.246	52.675	53.110	53.097

Tav. 19 - Investimenti lordi per ramo di appartenenza
e per branca produttrice
A - Valori a prezzi correnti - *Miliardi di lire*

RAMI E BRANCHE	1977	1978	1979	1980	1981	1982
RAMI DI APPARTENENZA						
AGRICOLTURA, SILVICOLTURA E PESCA.....	2.879	3.363	3.832	4.747	5.460	5.973
INDUSTRIA.....	10.615	11.447	14.399	19.421	22.472	23.336
SERVIZI DESTINABILI ALLA VENDITA.....	20.352	22.843	27.880	36.833	45.527	50.896
Trasporti e comunicazioni.....	4.637	5.234	5.813	7.776	9.400	10.931
Commercio, credito, assicurazione, locazione ed altri servizi.....	15.715	17.609	22.067	29.057	36.127	39.965
SERVIZI NON DESTINABILI ALLA VENDITA.....	3.357	3.841	4.816	6.015	7.690	9.054
TOTALE INVESTIMENTI FISSI.....	37.203	41.494	50.927	67.016	81.149	89.259
VARIAZIONE DELLE SCORTE.....	3.477	2.940	6.545	17.648	4.548	6.612
TOTALE INVESTIMENTI LORDI.....	40.680	44.434	57.472	84.664	85.697	95.871
BRANCHE PRODUTTRICI						
COSTRUZIONI.....	21.090	24.038	29.225	37.769	46.574	53.098
Abitazioni.....	9.708	11.189	13.723	17.922	22.087	25.080
Fabbricati non residenziali e opere pubbliche.....	11.382	12.849	15.502	19.847	24.487	28.018
MACCHINE, ATTREZZATURE E PRODOTTI VARI.....	11.857	12.840	16.026	21.324	24.202	24.626
Macchine ed attrezzature in metallo.....	10.116	11.141	13.810	18.352	21.087	21.649
Prodotti vari.....	1.741	1.699	2.216	2.972	3.115	2.977
MEZZI DI TRASPORTO.....	4.256	4.616	5.676	7.923	10.373	11.535
Automotoveicoli.....	3.321	3.476	4.742	6.443	8.445	9.731
Altri mezzi di trasporto.....	935	1.140	934	1.480	1.928	1.804
TOTALE INVESTIMENTI FISSI.....	37.203	41.494	50.927	67.016	81.149	89.259
VARIAZIONE DELLE SCORTE.....	3.477	2.940	6.545	17.648	4.548	6.612
TOTALE INVESTIMENTI LORDI.....	40.680	44.434	57.472	84.664	85.697	95.871

Segue: Tav. 19 - Investimenti lordi per ramo di appartenenza
e per branca produttrice
B - Valori a prezzi 1970 - Miliardi di lire

RAMI E BRANCHE	1977	1978	1979	1980	1981	1982
RAMI DI APPARTENENZA						
AGRICOLTURA, SILVICOLTURA E PESCA.....	1.036	1.082	1.062	1.076	1.030	962
INDUSTRIA.....	3.492	3.358	3.741	4.299	4.153	3.716
SERVIZI DESTINABILI ALLA VENDITA.....	7.267	7.334	7.634	8.310	8.541	8.245
Trasporti e comunicazioni.....	1.752	1.788	1.699	1.894	1.923	1.957
Commercio, credito, assicurazione, locazione ed altri servizi.....	5.515	5.546	5.935	6.416	6.618	6.288
SERVIZI NON DESTINABILI ALLA VENDITA.....	1.203	1.211	1.305	1.348	1.406	1.409
TOTALE INVESTIMENTI FISSI.....	12.998	12.985	13.742	15.033	15.130	14.332
VARIAZIONE DELLE SCORTE.....	903	687	1.348	3.105	474	687
TOTALE INVESTIMENTI LORDI.....	13.901	13.672	15.090	18.138	15.604	15.019
BRANCHE PRODUTTRICI						
COSTRUZIONI.....	7.218	7.251	7.458	7.806	7.845	7.635
Abitazioni.....	3.288	3.329	3.430	3.598	3.624	3.526
Fabbricati non residenziali e opere pubbliche.....	3.930	3.922	4.028	4.208	4.221	4.109
MACCHINE, ATTREZZATURE E PRODOTTI VARI.....	4.351	4.344	4.808	5.468	5.328	4.822
Macchine ed attrezzature in metallo.....	3.726	3.769	4.161	4.756	4.677	4.257
Prodotti vari.....	625	575	647	712	651	565
MEZZI DI TRASPORTO.....	1.429	1.390	1.476	1.759	1.957	1.875
Automotoveicoli.....	1.101	1.029	1.220	1.428	1.589	1.575
Altri mezzi di trasporto.....	328	361	256	331	368	300
TOTALE INVESTIMENTI FISSI.....	12.998	12.985	13.742	15.033	15.130	14.332
VARIAZIONE DELLE SCORTE.....	903	687	1.348	3.105	474	687
TOTALE INVESTIMENTI LORDI.....	13.901	13.672	15.090	18.138	15.604	15.019

Tav. 20 - Redditi da lavoro dipendente per ramo e branca - a) Totale
Valori a prezzi correnti - Miliardi di lire

RAMI E BRANCHE	1977	1978	1979	1980	1981	1982
BENI E SERVIZI DESTINABILI ALLA VENDITA.....	83.910	96.889	115.069	141.118	167.837	195.773
AGRICOLTURA, SILVICOLTURA E PESCA.....	4.635	5.373	6.313	7.708	9.049	10.394
INDUSTRIA.....	49.975	57.083	66.817	80.022	94.043	108.037
In senso stretto.....	41.279	46.779	54.791	65.401	76.669	87.772
Prodotti energetici.....	2.334	2.707	3.261	3.824	4.678	5.356
Prodotti della trasformazione industriale.	38.945	44.072	51.530	61.577	71.991	82.416
Minerali e metalli ferrosi e non ferrosi.	2.740	2.989	3.551	4.162	4.944	5.407
Minerali e prodotti a base di minerali non metalliferi.....	2.783	3.141	3.614	4.463	5.252	5.979
Prodotti chimici e farmaceutici.....	3.171	3.550	4.038	4.527	5.053	5.510
Prodotti in metallo escluse macchine e mezzi di trasporto.....	3.183	3.614	4.165	5.178	6.102	6.772
Macchine agricole ed industriali.....	3.246	3.700	4.379	5.370	6.375	7.167
Macchine per ufficio, strumenti di precisione, di ottica e simili.....	710	815	917	1.080	1.263	1.478
Materiale e forniture elettriche.....	3.273	3.701	4.231	5.196	5.889	6.639
Mezzi di trasporto.....	3.310	3.832	4.551	5.466	6.126	6.747
Prodotti alimentari, bevande e tabacco...	3.335	3.855	4.462	5.255	6.280	7.559
Prodotti tessili e dell'abbigliamento, pelli, cuoio e calzature.....	6.691	7.498	8.991	10.618	12.517	14.857
Legni e mobili in legno.....	2.079	2.393	2.806	3.435	4.091	4.859
Carta, prodotti cartotecnici, della stampa ed editoria.....	2.288	2.544	2.988	3.405	3.992	4.660
Prodotti in gomma e materie plastiche....	1.737	1.982	2.280	2.732	3.305	3.869
Altri prodotti industriali.....	399	458	557	690	812	913
Costruzioni.....	8.696	10.304	12.026	14.621	17.374	20.265
SERVIZI.....	29.300	34.433	41.939	53.388	64.745	77.342
Commercio, alberghi e pubblici esercizi....	9.725	11.523	14.140	17.672	21.719	26.506
Commercio (a).....	8.104	9.562	11.625	14.685	18.016	21.686
Alberghi e pubblici esercizi.....	1.621	1.961	2.515	2.987	3.703	4.820
Trasporti e comunicazioni.....	8.402	9.691	12.029	15.136	18.072	21.174
Trasporti.....	6.396	7.308	8.940	11.190	13.371	15.372
Interni.....	4.526	5.228	6.455	8.204	9.735	11.216
Marittimi ed aerei.....	934	1.010	1.160	1.375	1.668	1.988
Attività ausiliarie.....	936	1.070	1.325	1.611	1.968	2.168
Comunicazioni.....	2.006	2.383	3.089	3.946	4.701	5.802
Credito e assicurazione.....	5.652	6.592	7.674	10.218	11.829	13.658
Servizi vari.....	5.521	6.627	8.096	10.362	13.125	16.004
SERVIZI NON DESTINABILI ALLA VENDITA.....	22.591	27.426	33.826	43.036	56.376	66.203
AMMINISTRAZIONI PUBBLICHE.....	21.312	25.949	32.074	40.815	53.696	62.995
ALTRI SERVIZI (b).....	1.279	1.477	1.752	2.221	2.680	3.208
TOTALE REDDITI INTERNI.....	106.501	124.315	148.895	184.154	224.213	261.976
Retribuzioni lorde.....	78.178	91.156	109.433	135.710	166.693	194.420
Contributi sociali.....	28.323	33.159	39.462	48.444	57.520	67.556
Redditi all'estero dei residenti in Italia.	947	1.286	1.549	1.723	1.970	2.306
Redditi in Italia dei non residenti (-)....	137	167	176	235	335	435
TOTALE REDDITI NAZIONALI.....	107.311	125.434	150.268	185.642	225.848	263.847
% SUL REDDITO NAZIONALE NETTO AL COSTO DEI FATTORI.....	69,2	68,6	66,6	66,2	68,7	69,1

(a) Compresi i beni di recupero e le riparazioni.

(b) Servizi domestici e delle istituzioni sociali private.

Segue: Tav. 20 - Redditi da lavoro dipendente per ramo e branca - b) pro-capite
Valori a prezzi correnti - Migliaia di lire

RAMI E BRANCHE	1977	1978	1979	1980	1981	1982
BENI E SERVIZI DESTINABILI ALLA VENDITA.....	7.536	8.687	10.168	12.362	14.707	17.250
AGRICOLTURA, SILVICOLTURA E PESCA.....	4.087	4.849	5.792	7.170	8.743	10.425
INDUSTRIA.....	7.648	8.787	10.261	12.241	14.535	17.049
In senso stretto.....	8.098	9.268	10.805	12.862	15.349	17.960
Prodotti energetici.....	12.481	14.484	17.364	20.052	24.276	27.896
Prodotti della trasformazione industriale.....	7.931	9.068	10.552	12.581	14.991	17.554
Minerali e metalli ferrosi e non ferrosi.....	9.511	10.740	12.249	14.461	17.341	19.945
Minerali e prodotti a base di minerali non metalliferi.....	7.447	8.584	9.923	12.308	14.662	16.852
Prodotti chimici e farmaceutici.....	10.670	12.174	13.967	15.868	18.939	22.005
Prodotti in metallo escluse macchine e mezzi di trasporto.....	7.920	8.995	10.420	12.744	15.355	17.765
Macchine agricole ed industriali.....	8.740	9.968	11.628	13.999	16.834	19.428
Macchine per ufficio, strumenti di precisione, di ottica e simili.....	8.875	10.382	11.741	14.362	17.114	19.733
Materiale e forniture elettriche.....	8.418	9.553	11.035	13.451	15.942	18.406
Mezzi di trasporto.....	9.034	10.422	11.836	13.810	16.066	19.332
Prodotti alimentari, bevande e tabacco.....	8.705	10.102	11.533	13.603	16.265	19.397
Prodotti tessili e dell'abbigliamento, pelli, cuoio e calzature.....	6.012	6.825	8.219	9.773	11.723	14.019
Legno e mobili in legno.....	6.063	7.055	8.312	10.145	12.121	14.500
Carta, prodotti cartotecnici, della stampa ed editoria.....	9.622	10.858	12.661	14.379	17.060	20.073
Prodotti in gomma e materie plastiche.....	8.672	9.960	11.469	13.826	16.345	19.040
Altri prodotti industriali.....	6.073	7.025	8.622	10.518	12.512	14.243
Costruzioni.....	6.051	7.112	8.346	10.070	11.779	13.976
SERVIZI.....	8.452	9.700	11.288	14.035	16.572	19.263
Commercio, alberghi e pubblici esercizi.....	6.383	7.455	8.645	10.726	12.897	15.169
Commercio (a).....	6.804	7.910	9.178	11.512	13.769	16.027
Alberghi e pubblici esercizi.....	4.875	5.824	6.816	8.030	9.859	12.224
Trasporti e comunicazioni.....	9.540	10.956	13.449	16.651	19.618	23.093
Trasporti.....	9.887	11.302	13.651	16.891	19.972	23.419
Interni.....	9.467	10.981	13.312	16.794	19.595	22.839
Marittimi ed aerei.....	16.131	17.535	19.761	22.541	27.662	32.860
Attività ausiliarie.....	8.440	9.477	11.905	14.257	17.509	20.687
Comunicazioni.....	8.580	10.017	12.898	16.008	18.677	22.273
Credito e assicurazione.....	19.376	21.821	24.346	30.611	34.347	38.746
Servizi vari.....	7.165	8.105	9.305	11.343	13.710	16.031
SERVIZI NON DESTINABILI ALLA VENDITA.....	6.890	8.214	9.940	12.510	16.052	18.723
AMMINISTRAZIONI PUBBLICHE.....	7.560	9.010	10.936	13.817	17.821	20.825
ALTRI SERVIZI (b).....	2.781	3.219	3.728	4.570	5.371	6.278
TOTALE REDDITI INTERNI.....	7.389	8.578	10.115	12.396	15.024	17.600
Retribuzioni lorde.....	5.424	6.290	7.434	9.135	11.170	13.061
Contributi sociali.....	1.965	2.288	2.681	3.261	3.854	4.538

(a) Compresi i beni di recupero e le riparazioni.

(b) Servizi domestici e delle istituzioni sociali private.

Tav. 21 - Retribuzioni lorde, oneri sociali e redditi
interni da lavoro dipendente
Valori a prezzi correnti - Miliardi di lire

RAMI	1977	1978	1979	1980	1981	1982
RETRIBUZIONI LORDE						
BENI E SERVIZI DESTINABILI ALLA VENDITA.....	60.317	69.949	83.643	102.744	123.119	143.288
AGRICOLTURA, SILVICOLTURA E PESCA.....	4.268	4.912	5.774	7.016	8.193	9.345
INDUSTRIA.....	35.709	41.101	48.401	58.504	69.648	79.824
In senso stretto.....	29.710	34.000	40.110	48.435	57.594	65.794
Costruzioni.....	5.999	7.101	8.291	10.069	12.054	14.030
SERVIZI.....	20.340	23.936	29.468	37.224	45.278	54.119
SERVIZI NON DESTINABILI ALLA VENDITA.....	17.861	21.207	25.790	32.966	43.574	51.132
TOTALE.....	78.178	91.156	109.433	135.710	166.693	194.420
ONERI SOCIALI (a)						
BENI E SERVIZI DESTINABILI ALLA VENDITA.....	23.593	26.940	31.426	38.374	44.718	52.485
AGRICOLTURA, SILVICOLTURA E PESCA.....	367	461	539	692	856	1.049
INDUSTRIA.....	14.266	15.982	18.416	21.518	24.395	28.213
In senso stretto.....	11.569	12.779	14.681	16.966	19.075	21.978
Costruzioni.....	2.697	3.203	3.735	4.552	5.320	6.235
SERVIZI.....	8.960	10.497	12.471	16.164	19.467	23.223
SERVIZI NON DESTINABILI ALLA VENDITA.....	4.730	6.219	8.036	10.070	12.802	15.071
TOTALE.....	28.323	33.159	39.462	48.444	57.520	67.556
TOTALE (REDDITI DA LAVORO DIPENDENTE)						
BENI E SERVIZI DESTINABILI ALLA VENDITA.....	83.910	96.889	115.069	141.118	167.837	195.773
AGRICOLTURA, SILVICOLTURA E PESCA.....	4.635	5.373	6.313	7.708	9.049	10.394
INDUSTRIA.....	49.975	57.083	66.817	80.022	94.043	108.037
In senso stretto.....	41.279	46.779	54.791	65.401	76.669	87.772
Costruzioni.....	8.696	10.304	12.026	14.621	17.374	20.265
SERVIZI.....	29.300	34.433	41.939	53.388	64.745	77.342
SERVIZI NON DESTINABILI ALLA VENDITA.....	22.591	27.426	33.826	43.036	56.376	66.203
TOTALE.....	106.501	124.315	148.895	184.154	224.213	261.976
INCIDENZA % DEGLI ONERI SOCIALI SULLE RETRIBUZIONI LORDE						
BENI E SERVIZI DESTINABILI ALLA VENDITA.....	39,1	38,5	37,6	37,3	36,3	36,6
AGRICOLTURA, SILVICOLTURA E PESCA.....	8,6	9,4	9,3	9,9	10,4	11,2
INDUSTRIA.....	40,0	38,9	38,0	36,8	35,0	35,3
In senso stretto.....	38,9	37,6	36,6	35,0	33,1	33,4
Costruzioni.....	45,0	45,1	45,0	45,2	44,1	44,4
SERVIZI.....	44,1	43,9	42,3	43,4	43,0	42,9
SERVIZI NON DESTINABILI ALLA VENDITA.....	26,5	29,3	31,2	30,5	29,4	29,5
TOTALE.....	36,2	36,4	36,1	35,7	34,5	34,7

(a) Comprendono i contributi obbligatori, effettivi e figurativi, a carico dei datori di lavoro, gli accantonamenti ai fondi di quiescenza e le provvidenze aziendali.

Tav. 22 - Occupati presenti per ramo e branca
Media annua in migliaia

RAMI E BRANCHE	1977	1978	1979	1980	1981	1982
T O T A L E						
BENI E SERVIZI DESTINABILI ALLA VENDITA.....	16.873,1	16.958,2	17.094,3	17.222,9	17.248,2	17.149,2
AGRICOLTURA, SILVICOLTURA E PESCA.....	2.950,0	2.919,0	2.840,0	2.760,0	2.655,0	2.506,0
INDUSTRIA.....	7.544,0	7.520,0	7.532,0	7.586,0	7.532,0	7.409,0
In senso stretto.....	5.839,1	5.796,0	5.812,0	5.847,0	5.762,0	5.655,0
Prodotti energetici.....	191,1	191,0	192,0	195,0	197,0	196,0
Prodotti della trasformazione industriale.	5.648,0	5.605,0	5.620,0	5.652,0	5.565,0	5.459,0
Minerali e metalli ferrosi e non ferrosi.	293,4	283,8	295,4	293,2	290,5	276,6
Minerali e prodotti a base di minerali non metalliferi.....	412,7	405,6	403,9	403,4	399,4	396,1
Prodotti chimici e farmaceutici.....	305,7	300,2	297,6	294,0	275,5	259,2
Prodotti in metallo escluse macchine e mezzi di trasporto.....	436,3	436,2	433,9	442,2	433,6	417,7
Macchine agricole ed industriali.....	392,5	392,3	396,9	404,9	400,2	390,5
Macchine per ufficio, strumenti di precisione, di ottica e simili.....	84,2	82,8	82,5	79,9	78,6	79,7
Materiale e forniture elettriche.....	399,8	398,4	394,4	397,5	380,8	372,1
Mezzi di trasporto.....	372,5	373,8	390,3	401,9	387,5	355,3
Prodotti alimentari, bevande e tabacco...	467,4	466,4	469,4	470,7	471,2	474,5
Prodotti tessili e dell'abbigliamento, pelli, cuoio e calzature.....	1.427,7	1.416,8	1.409,2	1.408,3	1.391,7	1.384,3
Legno e mobili in legno.....	503,5	501,3	499,2	506,1	504,5	503,1
Carta, prodotti cartotecnici, della stampa ed editoria.....	259,7	256,5	257,8	259,5	256,9	255,1
Prodotti in gomma e materie plastiche....	215,6	214,4	213,9	213,0	217,8	218,8
Altri prodotti industriali.....	77,0	76,5	75,9	77,4	76,8	76,0
Costruzioni.....	1.704,9	1.724,0	1.720,0	1.739,0	1.770,0	1.754,0
SERVIZI.....	6.379,1	6.519,2	6.722,3	6.876,9	7.061,2	7.234,2
Commercio, alberghi e pubblici esercizi....	3.623,0	3.687,4	3.811,6	3.875,6	3.974,4	4.079,4
Commercio (a).....	2.996,7	3.052,7	3.139,6	3.195,1	3.285,0	3.365,2
Alberghi e pubblici esercizi.....	626,3	634,7	672,0	680,5	689,4	714,2
Trasporti e comunicazioni.....	1.175,4	1.182,7	1.190,2	1.209,4	1.228,7	1.230,2
Trasporti.....	941,6	944,8	950,7	962,9	977,0	969,7
Interni.....	733,9	738,5	742,2	749,9	764,8	764,2
Marittimi ed aerei.....	62,5	62,2	63,3	65,6	64,9	65,1
Attività ausiliarie.....	145,2	144,1	145,2	147,4	147,3	140,4
Comunicazioni.....	233,8	237,9	239,5	246,5	251,7	260,5
Credito e assicurazione.....	295,1	305,9	318,8	337,4	348,0	356,1
Servizi vari.....	1.285,6	1.343,2	1.401,7	1.454,5	1.510,1	1.568,5
SERVIZI NON DESTINABILI ALLA VENDITA.....	3.278,9	3.338,8	3.403,0	3.440,0	3.512,0	3.536,0
AMMINISTRAZIONI PUBBLICHE.....	2.819,0	2.880,0	2.933,0	2.954,0	3.013,0	3.025,0
ALTRI SERVIZI (b).....	459,9	458,8	470,0	486,0	499,0	511,0
TOTALE.....	20.152,0	20.297,0	20.497,3	20.662,9	20.760,2	20.685,2

(a) Compresi i beni di recupero e le riparazioni.

(b) Servizi domestici e delle istituzioni sociali private.

Segue: Tav. 22 - Occupati presenti per ramo e branca
Media annua in migliaia

RAMI E BRANCHE	1977	1978	1979	1980	1981	1982
DIPENDENTI						
BENI E SERVIZI DESTINABILI ALLA VENDITA.....	11.135,1	11.153,8	11.317,3	11.415,9	11.411,9	11.349,1
AGRICOLTURA, SILVICOLTURA E PESCA.....	1.134,0	1.108,0	1.090,0	1.075,0	1.035,0	997,0
INDUSTRIA.....	6.534,5	6.496,0	6.512,0	6.537,0	6.470,0	6.337,0
In senso stretto.....	5.097,3	5.047,2	5.071,1	5.085,0	4.995,0	4.887,0
Prodotti energetici.....	187,0	186,9	187,8	190,7	192,7	192,0
Prodotti della trasformazione industriale.	4.910,3	4.860,3	4.883,3	4.894,3	4.802,3	4.695,0
Minerali e metalli ferrosi e non ferrosi.	288,1	278,3	289,9	287,8	285,1	271,1
Minerali e prodotti a base di minerali non metalliferi.....	373,7	365,9	364,2	362,6	358,2	354,8
Prodotti chimici e farmaceutici.....	297,2	291,6	289,1	285,3	266,8	250,4
Prodotti in metallo escluse macchine e mezzi di trasporto.....	401,9	401,8	399,7	406,3	397,4	381,2
Macchine agricole ed industriali.....	371,4	371,2	376,6	383,6	378,7	368,9
Macchine per ufficio, strumenti di precisione, di ottica e simili.....	80,0	78,5	78,1	75,2	73,8	74,9
Materiale e forniture elettriche.....	388,8	387,4	383,4	386,3	369,4	360,7
Mezzi di trasporto.....	366,4	367,7	384,5	395,8	381,3	349,0
Prodotti alimentari, bevande e tabacco..	383,1	381,6	386,9	386,3	386,1	389,7
Prodotti tessili e dell'abbigliamento, pelli, cuoio e calzature.....	1.113,0	1.098,6	1.093,9	1.086,5	1.067,7	1.059,8
Legno e mobili in legno.....	342,9	339,2	337,6	338,6	336,7	335,1
Carta, prodotti cartotecnici, della stampa ed editoria.....	237,8	234,3	236,0	236,8	234,0	232,1
Prodotti in gomma e materie plastiche....	200,3	199,0	198,8	197,6	202,2	203,2
Altri prodotti industriali.....	65,7	65,2	64,6	65,6	64,9	64,1
Costruzioni.....	1.437,2	1.448,8	1.440,9	1.452,0	1.475,0	1.450,0
SERVIZI.....	3.466,6	3.549,8	3.715,3	3.803,9	3.906,9	4.015,1
Commercio, alberghi e pubblici esercizi....	1.523,6	1.545,6	1.635,6	1.647,6	1.684,0	1.747,4
Commercio (a).....	1.191,1	1.208,9	1.266,6	1.275,6	1.308,4	1.353,1
Alberghi e pubblici esercizi.....	332,5	336,7	369,0	372,0	375,6	394,3
Trasporti e comunicazioni.....	880,7	884,5	894,4	909,0	921,2	916,9
Trasporti.....	646,9	646,6	654,9	662,5	669,5	656,4
Interni.....	478,1	476,1	484,9	488,5	496,8	491,1
Marittimi ed aerei.....	57,9	57,6	58,7	61,0	60,3	60,5
Attività ausiliarie.....	110,9	112,9	111,3	113,0	112,4	104,8
Comunicazioni.....	233,8	237,9	239,5	246,5	251,7	260,5
Credito e assicurazione.....	291,7	302,1	315,2	333,8	344,4	352,5
Servizi vari.....	770,6	817,6	870,1	913,5	957,3	998,3
SERVIZI NON DESTINABILI ALLA VENDITA.....	3.278,9	3.338,8	3.403,0	3.440,0	3.512,0	3.536,0
AMMINISTRAZIONI PUBBLICHE.....	2.819,0	2.880,0	2.933,0	2.954,0	3.013,0	3.025,0
ALTRI SERVIZI (b).....	459,9	458,8	470,0	486,0	499,0	511,0
TOTALE.....	14.414,0	14.492,6	14.720,3	14.855,9	14.923,9	14.885,1

(a) Compresi i beni di recupero e le riparazioni.

(b) Servizi domestici e delle istituzioni sociali private.

Segue: Tav. 22 - Occupati presenti per ramo e branca
Media annua in migliaia

RAMI E BRANCHE	1977	1978	1979	1980	1981	1982
I N D I P E N D E N T I						
BENI E SERVIZI DESTINABILI ALLA VENDITA.....	5.738,0	5.804,4	5.777,0	5.807,0	5.836,3	5.800,1
AGRICOLTURA, SILVICOLTURA E PESCA.....	1.816,0	1.811,0	1.750,0	1.685,0	1.620,0	1.509,0
INDUSTRIA.....	1.009,5	1.024,0	1.020,0	1.049,0	1.062,0	1.072,0
In senso stretto.....	741,8	748,8	740,9	762,0	767,0	768,0
Prodotti energetici.....	4,1	4,1	4,2	4,3	4,3	4,0
Prodotti della trasformazione industriale.	737,7	744,7	736,7	757,7	762,7	764,0
Minerali e metalli ferrosi e non ferrosi.	5,3	5,5	5,2	5,4	5,4	5,5
Minerali e prodotti a base di minerali non metalliferi.....	39,0	39,7	39,7	40,8	41,2	41,3
Prodotti chimici e farmaceutici.....	8,5	8,6	8,5	8,7	8,7	8,8
Prodotti in metallo escluse macchine e mezzi di trasporto.....	34,4	34,4	34,2	35,9	36,2	36,5
Macchine agricole ed industriali.....	21,1	21,1	20,3	21,3	21,5	21,6
Macchine per ufficio, strumenti di precisione, di ottica e simili.....	4,2	4,3	4,4	4,7	4,8	4,8
Materiale e forniture elettriche.....	11,0	11,0	11,0	11,2	11,4	11,4
Mezzi di trasporto.....	6,1	6,1	5,8	6,1	6,2	6,3
Prodotti alimentari, bevande e tabacco...	84,3	84,8	82,5	84,4	85,1	84,8
Prodotti tessili e dell'abbigliamento, pelli, cuoio e calzature.....	314,7	318,2	315,3	321,8	324,0	324,5
Legno e mobili in legno.....	160,6	162,1	161,6	167,5	167,8	168,0
Carta, prodotti cartotecnici, della stampa ed editoria.....	21,9	22,2	21,8	22,7	22,9	23,0
Prodotti in gomma e materie plastiche....	15,3	15,4	15,1	15,4	15,6	15,6
Altri prodotti industriali.....	11,3	11,3	11,3	11,8	11,9	11,9
Costruzioni.....	267,7	275,2	279,1	287,0	295,0	304,0
SERVIZI.....	2.912,5	2.969,4	3.007,0	3.073,0	3.154,3	3.219,1
Commercio, alberghi e pubblici esercizi....	2.099,4	2.141,8	2.176,0	2.228,0	2.290,4	2.332,0
Commercio (a).....	1.805,6	1.843,8	1.873,0	1.919,5	1.976,6	2.012,1
Alberghi e pubblici esercizi.....	293,8	298,0	303,0	308,5	313,8	319,9
Trasporti e comunicazioni.....	294,7	298,2	295,8	300,4	307,5	313,3
Trasporti.....	294,7	298,2	295,8	300,4	307,5	313,3
Interni.....	255,8	262,4	257,3	261,4	268,0	273,1
Marittimi ed aerei.....	4,6	4,6	4,6	4,6	4,6	4,6
Attività ausiliarie.....	34,3	31,2	33,9	34,4	34,9	35,6
Comunicazioni.....	-	-	-	-	-	-
Credito e assicurazione.....	3,4	3,8	3,6	3,6	3,6	3,6
Servizi vari.....	515,0	525,6	531,6	541,0	552,8	570,2
SERVIZI NON DESTINABILI ALLA VENDITA.....	-	-	-	-	-	-
AMMINISTRAZIONI PUBBLICHE.....	-	-	-	-	-	-
ALTRI SERVIZI (b).....	-	-	-	-	-	-
TOTALE.....	5.738,0	5.804,4	5.777,0	5.807,0	5.836,3	5.800,1

(a) Compresi i beni di recupero e le riparazioni.

(b) Servizi domestici e delle istituzioni sociali private.

Tav. 23 - Costo del lavoro per unita' di prodotto
Variazioni percentuali

RAMI E BRANCHE	1977/76	1978/77	1979/78	1980/79	1981/80	1982/81
COSTO DEL LAVORO PER DIPENDENTE - A prezzi correnti						
BENI E SERVIZI DESTINABILI ALLA VENDITA.....	+ 21,1	+ 15,3	+ 17,0	+ 21,6	+ 19,0	+ 17,3
Agricoltura.....	+ 28,8	+ 18,6	+ 19,4	+ 23,8	+ 21,9	+ 19,2
Industria.....	+ 21,0	+ 14,9	+ 16,8	+ 19,3	+ 18,7	+ 17,3
In senso stretto.....	+ 19,8	+ 14,4	+ 16,6	+ 19,0	+ 19,3	+ 17,0
Prodotti energetici.....	+ 17,2	+ 16,0	+ 19,9	+ 15,5	+ 21,1	+ 14,9
Prodotti della trasformazione industriale	+ 19,9	+ 14,3	+ 16,4	+ 19,2	+ 19,2	+ 17,1
Costruzioni.....	+ 26,7	+ 17,5	+ 17,4	+ 20,7	+ 17,0	+ 18,7
Servizi.....	+ 19,5	+ 14,8	+ 16,4	+ 24,3	+ 18,1	+ 16,2
Commercio, alberghi e pubblici esercizi...	+ 24,7	+ 16,8	+ 16,0	+ 24,1	+ 20,2	+ 17,6
Trasporti e comunicazioni.....	+ 20,2	+ 14,8	+ 22,8	+ 23,8	+ 17,8	+ 17,7
Credito e assicurazioni.....	+ 7,3	+ 12,6	+ 11,6	+ 25,7	+ 12,2	+ 12,8
Servizi vari.....	+ 22,1	+ 13,1	+ 14,8	+ 21,9	+ 20,9	+ 16,9
SERVIZI NON DESTINABILI ALLA VENDITA.....	+ 23,5	+ 19,2	+ 21,0	+ 25,9	+ 28,3	+ 16,6
TOTALE.....	+ 21,6	+ 16,1	+ 17,9	+ 22,6	+ 21,2	+ 17,1
PRODOTTI LORDI PER OCCUPATO - A prezzi 1970						
BENI E SERVIZI DESTINABILI ALLA VENDITA.....	+ 1,8	+ 2,4	+ 4,4	+ 3,6	+ 0,1	+ 0,1
Agricoltura.....	+ 1,9	+ 4,6	+ 8,9	+ 7,0	+ 3,9	+ 3,3
Industria.....	+ 1,5	+ 2,4	+ 5,5	+ 3,9	+ 0,1	+ 0,1
In senso stretto.....	+ 1,5	+ 3,1	+ 5,9	+ 4,1	+ 0,6	+ 0,4
Prodotti energetici.....	- 1,0	+ 5,6	+ 2,7	- 5,6	- 1,6	+ 1,1
Prodotti della trasformazione industriale	+ 2,0	+ 2,6	+ 6,4	+ 5,7	+ 0,6	+ 0,1
Costruzioni.....	+ 0,8	- 0,3	+ 2,9	+ 2,8	- 0,8	- 1,3
Servizi.....	+ 1,1	+ 1,4	+ 1,7	+ 1,8	- 1,5	- 1,5
Commercio, alberghi e pubblici esercizi...	+ 1,4	+ 2,2	+ 2,4	+ 2,5	- 1,8	- 2,2
Trasporti e comunicazioni.....	+ 3,7	+ 3,1	+ 4,5	+ 2,5	- 1,2	+ 1,9
Credito e assicurazioni.....	- 1,1	+ 1,3	+ 2,3	+ 0,9	- 1,2	- 2,8
Servizi vari.....	-	- 0,7	- 0,2	+ 0,4	- 1,5	- 2,2
SERVIZI NON DESTINABILI ALLA VENDITA.....	- 0,1	- 1,3	- 1,4	+ 0,4	- 0,9	- 0,3
TOTALE.....	+ 1,4	+ 2,0	+ 3,9	+ 3,1	- 0,3	-
COSTO DEL LAVORO PER UNITA' DI PRODOTTO						
BENI E SERVIZI DESTINABILI ALLA VENDITA.....	+ 19,0	+ 12,6	+ 12,1	+ 17,4	+ 18,9	+ 17,2
Agricoltura.....	+ 26,4	+ 13,4	+ 9,6	+ 15,7	+ 17,3	+ 15,4
Industria.....	+ 19,2	+ 12,2	+ 10,7	+ 14,8	+ 18,6	+ 17,2
In senso stretto.....	+ 18,0	+ 11,0	+ 10,1	+ 14,3	+ 18,6	+ 16,5
Prodotti energetici.....	+ 18,4	+ 9,8	+ 16,7	+ 22,4	+ 23,1	+ 13,7
Prodotti della trasformazione industriale	+ 17,5	+ 11,4	+ 9,4	+ 12,8	+ 18,5	+ 17,0
Costruzioni.....	+ 25,7	+ 17,9	+ 14,1	+ 17,4	+ 17,9	+ 20,3
Servizi.....	+ 18,2	+ 13,2	+ 14,5	+ 22,1	+ 19,9	+ 18,0
Commercio, alberghi e pubblici esercizi...	+ 23,0	+ 14,3	+ 13,3	+ 21,1	+ 22,4	+ 20,2
Trasporti e comunicazioni.....	+ 15,9	+ 11,3	+ 17,5	+ 20,8	+ 19,2	+ 15,5
Credito e assicurazioni.....	+ 8,5	+ 11,2	+ 9,1	+ 24,6	+ 13,6	+ 16,0
Servizi vari.....	+ 22,1	+ 13,9	+ 15,0	+ 21,4	+ 22,7	+ 19,5
SERVIZI NON DESTINABILI ALLA VENDITA.....	+ 23,6	+ 20,8	+ 22,7	+ 25,4	+ 29,5	+ 17,0
TOTALE.....	+ 19,9	+ 13,8	+ 13,5	+ 18,9	+ 21,6	+ 17,1

PARTE SECONDA

CONFRONTI INTERNAZIONALI

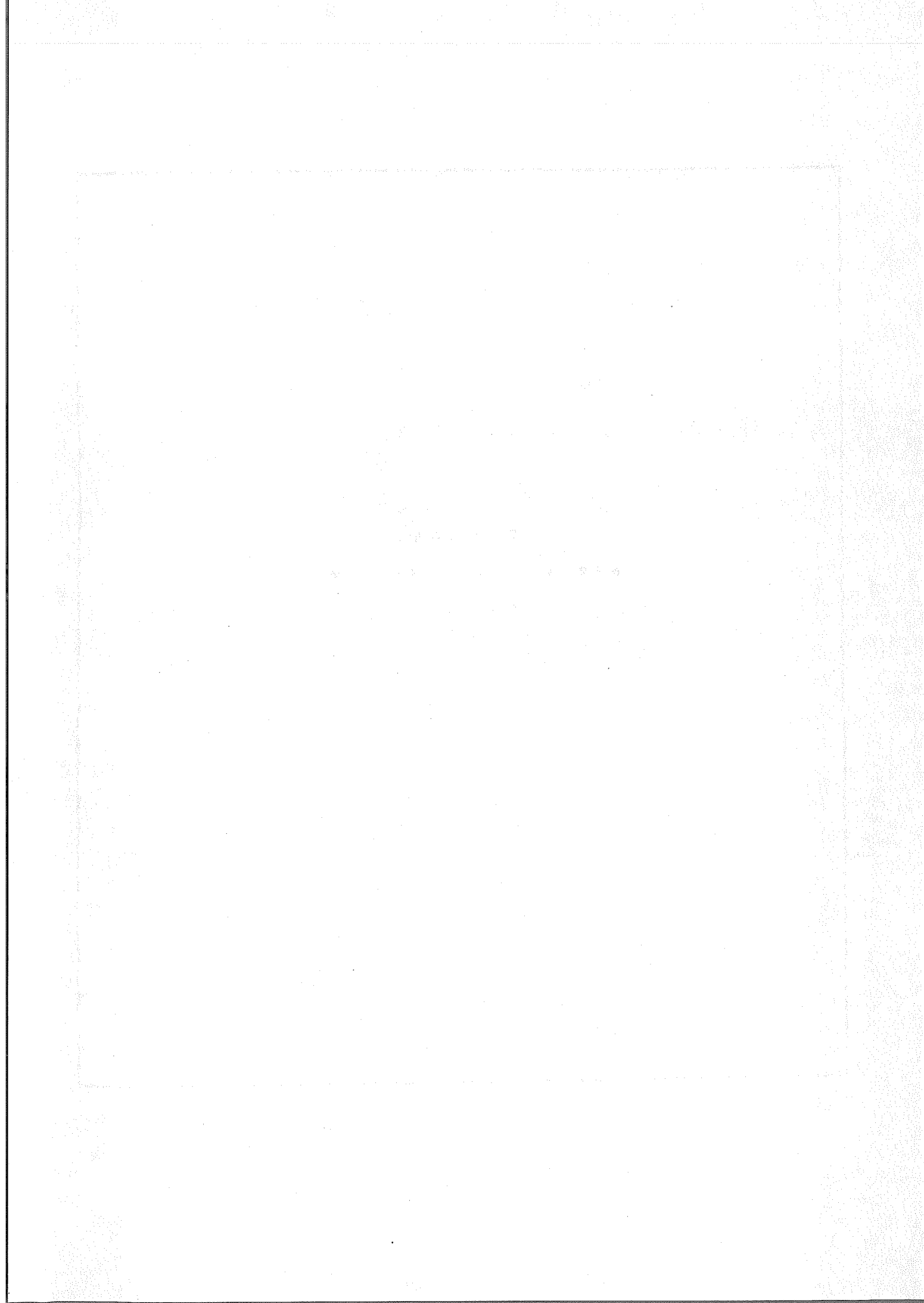

IV - PAESI DELLA COMUNITA' EUROPEA (*)

Tav. 24 - Conto economico delle risorse e degli impieghi - Anno 1981

Miliardi di S.P.A.

PAESI	RISORSE			TOTALE	IMPIEGHI			VARIAZIONE DELLE SCORTE (a)
	PRODOTTO INTERNO LORDO AI PREZZI DI MERCATO	IMPORTAZIONI DI BENI E SERVIZI			CONSUMI FINALI INTERNI	INVESTIMENTI FISSI LORDI	ESPORTAZIONI DI BENI E SERVIZI	

VALORI A PREZZI CORRENTI

DANIMARCA.....	47,6	15,6	63,2	40,1	7,5	15,8	-0,2
IRLANDA.....	18,1	11,7	29,8	15,5	5,4	9,1	-0,2
REGNO UNITO.....	429,4	100,7	530,1	356,8	68,3	112,3	-7,3
PAESI BASSI.....	124,2	64,4	188,6	96,0	23,5	70,6	-1,5
BELGIO.....	86,6	60,0	146,6	72,7	15,5	58,1	0,3
LUSSEMBURGO.....	3,7	3,2	6,9	2,9	0,9	3,0	0,1
GERMANIA R.F. ...	591,6	153,8	745,4	450,2	130,0	165,7	-0,5
FRANCIA.....	498,6	119,9	618,5	403,6	105,5	110,9	-1,5
ITALIA.....	421,3	118,8	540,1	346,5	85,5	104,2	3,9
GRECIA.....	45,3	12,0	57,3	40,6	9,5	6,5	0,7
CEE 10.....	2.266,4	660,1	2.926,5	1.824,9	451,6	656,2	-6,2

VALORI A PREZZI 1975

DANIMARCA.....	27,4	7,8	35,2	22,1	4,2	9,0	-0,1
IRLANDA.....	10,4	6,6	17,0	8,5	2,9	5,6	-
REGNO UNITO.....	247,0	72,2	319,2	212,2	41,8	69,5	-4,3
PAESI BASSI.....	71,4	33,1	104,5	55,2	12,6	37,7	-1,0
BELGIO.....	49,8	30,2	80,0	39,1	8,9	31,9	0,1
LUSSEMBURGO.....	2,1	2,0	4,1	1,6	0,5	1,9	0,1
GERMANIA R.F. ...	340,3	78,7	419,0	253,0	70,6	95,6	-0,2
FRANCIA.....	286,8	62,9	349,7	225,4	59,1	66,0	-0,8
ITALIA.....	242,3	64,8	307,1	193,0	48,6	62,0	3,5
GRECIA.....	26,0	7,3	33,3	22,2	4,8	4,4	1,9
CEE 10.....	1.303,5	365,6	1.669,1	1.032,3	254,0	383,6	-0,8

(*) I dati sono stati calcolati, come e' detto nella premessa, dall'Istituto Statistico delle Comunita' Europee.

I valori degli aggregati sono espressi in "standard di potere d'acquisto" (SPA), unita' di misura che consente di effettuare confronti omogenei fra i diversi Paesi, eliminando l'influenza delle singole monete nazionali.

I valori in SPA a loro volta sono stati ottenuti per mezzo delle "parita' dei poteri di acquisto" calcolate sempre dall'ISCE sul complesso degli impieghi interni, e precisamente sulla base di specifiche rilevazioni dei prezzi di diversi prodotti rappresentativi per la totalita' dei Paesi.

Si fa presente che nelle tabelle in questione si sono resi necessari alcuni arrotondamenti di decimali aventi lo scopo di far coincidere il totale CEE 10 alla somma degli aggregati dei singoli Paesi.

(a) La variazione delle scorte e' stata ottenuta a saldo e comprende anche eventuali discrepanze statistiche.

Tav. 25 - Prodotto interno lordo ai prezzi di mercato - a) Totale
Miliardi di S.P.A.

ANNI	DANI- MARCA	IRLANDA	REGNO UNITO	PAESI BASSI	BELGIO	LUSSEM- BURGO	GERMANIA R. F.	FRANCIA	ITALIA	GRECIA	CEE 10
VALORI A PREZZI CORRENTI											
1967...	10,3	3,1	103,9	22,8	16,8	0,7	114,8	91,2	80,2	7,0	450,8
1968...	11,1	3,5	111,7	25,1	18,1	0,8	125,3	98,2	88,2	7,7	489,7
1969...	12,4	3,9	119,4	28,1	20,2	0,9	141,9	110,7	98,6	8,9	545,0
1970...	13,6	4,3	130,4	32,1	22,9	1,0	159,5	125,1	110,9	10,3	610,1
1971...	14,9	4,8	144,0	36,0	25,6	1,1	177,2	141,8	121,3	11,9	678,6
1972...	16,8	5,4	157,3	39,7	28,8	1,2	197,2	160,4	133,7	13,8	754,3
1973...	18,9	6,2	183,1	45,5	33,1	1,6	223,1	183,0	154,9	16,1	865,5
1974...	21,1	7,2	203,9	53,0	38,9	2,0	252,7	212,5	181,5	17,4	990,2
1975...	24,0	8,5	232,6	60,2	43,8	1,9	285,7	244,6	200,9	21,2	1.123,4
1976...	28,4	9,6	266,3	70,1	51,2	2,1	332,7	283,7	235,1	24,9	1.304,1
1977...	31,8	11,2	295,9	82,8	56,6	2,3	376,5	320,9	262,9	28,3	1.469,2
1978...	35,1	12,9	332,8	92,2	63,3	2,6	421,2	359,8	292,9	32,7	1.645,5
1979...	39,8	14,4	369,9	103,0	70,8	3,0	479,4	406,2	336,0	37,1	1.859,6
1980...	43,6	16,4	401,7	115,2	80,8	3,3	541,2	456,0	386,8	41,8	2.086,8
1981...	47,6	18,1	429,4	124,2	86,6	3,7	591,6	498,6	421,3	45,3	2.266,4
VALORI A PREZZI 1975											
1967...	19,3	-	194,1	42,7	31,5	1,3	214,5	170,5	149,8	13,1	842,6
1968...	20,0	-	202,1	45,4	32,8	1,4	226,8	177,7	159,6	14,0	886,2
1969...	21,3	-	205,1	48,3	34,7	1,5	243,7	190,2	169,3	15,4	936,3
1970...	21,8	6,9	209,7	51,5	36,8	1,6	256,5	201,1	178,3	16,6	980,8
1971...	22,3	7,1	215,3	53,7	38,3	1,6	264,9	211,9	181,3	17,8	1.014,2
1972...	23,6	7,6	220,1	55,6	40,3	1,7	276,0	224,4	187,1	19,3	1.055,7
1973...	24,5	8,0	236,7	58,8	42,8	1,9	288,4	236,5	200,2	20,8	1.118,6
1974...	24,3	8,3	234,2	60,8	44,7	2,0	290,3	244,1	208,5	20,0	1.137,2
1975...	24,0	8,5	232,6	60,2	43,8	1,9	285,7	244,6	200,9	21,2	1.123,4
1976...	25,7	8,6	240,9	63,4	46,3	1,9	301,0	256,7	212,7	22,6	1.179,8
1977...	26,2	9,2	244,0	68,3	46,7	1,9	310,4	264,6	216,8	23,3	1.211,4
1978...	26,7	9,8	252,9	70,1	48,1	2,0	320,1	273,4	222,6	24,9	1.250,6
1979...	27,6	10,0	257,1	71,6	49,2	2,1	333,2	282,3	233,5	25,8	1.292,4
1980...	27,3	10,3	252,1	72,3	50,7	2,1	339,6	286,1	242,7	26,2	1.309,4
1981...	27,4	10,4	247,0	71,4	49,8	2,1	340,3	286,8	242,3	26,0	1.303,5

Segue. Tav. 25 - Prodotto interno lordo ai prezzi di mercato - b) Per abitante
Unita' di S.P.A

ANNI	DANI- MARCA	IRLANDA	REGNO UNITO	PAESI BASSI	BELGIO	LUSSEM- BURGO	GERMANIA R. F.	FRANCIA	ITALIA	GRECIA	CEE 10
------	----------------	---------	----------------	----------------	--------	------------------	-------------------	---------	--------	--------	--------

VALORI A PREZZI CORRENTI

1967...	2.132	1.084	1.891	1.812	1.761	2.160	1.936	1.841	1.522	804	1.766
1968...	2.271	1.205	2.024	1.970	1.888	2.348	2.106	1.967	1.664	883	1.907
1969...	2.537	1.338	2.157	2.185	2.102	2.757	2.362	2.200	1.849	1.019	2.109
1970...	2.751	1.457	2.349	2.460	2.378	3.067	2.631	2.463	2.067	1.173	2.344
1971...	3.010	1.606	2.585	2.725	2.647	3.185	2.892	2.766	2.245	1.345	2.587
1972...	3.371	1.799	2.815	2.979	2.965	3.579	3.198	3.102	2.456	1.554	2.858
1973...	3.768	2.007	3.270	3.383	3.400	4.489	3.601	3.511	2.821	1.798	3.259
1974...	4.188	2.316	3.640	3.910	3.983	5.514	4.072	4.051	3.276	1.942	3.712
1975...	4.749	2.669	4.155	4.408	4.475	5.161	4.621	4.641	3.599	2.344	4.201
1976...	5.596	2.959	4.758	5.089	5.221	5.924	5.407	5.364	4.186	2.720	4.867
1977...	6.244	3.421	5.292	5.976	5.764	6.316	6.132	6.046	4.656	3.040	5.470
1978...	6.872	3.880	5.953	6.618	6.436	7.182	6.868	6.753	5.164	3.473	6.112
1979...	7.772	4.278	6.612	7.341	7.202	8.299	7.813	7.595	5.903	3.890	6.889
1980...	8.505	4.825	7.172	8.140	8.209	9.189	8.790	8.489	6.777	4.333	7.703
1981...	9.286	5.256	7.629	8.715	8.790	10.254	9.590	9.240	7.365	4.647	8.335

VALORI A PREZZI 1975

1967...	3.983	-	3.533	3.386	3.292	3.987	3.619	3.441	2.844	1.503	3.300
1968...	4.112	-	3.665	3.567	3.418	4.144	3.812	3.561	3.012	1.599	3.452
1969...	4.358	-	3.705	3.753	3.610	4.494	4.057	3.779	3.176	1.750	3.622
1970...	4.423	2.342	3.777	3.955	3.823	4.571	4.229	3.960	3.323	1.885	3.768
1971...	4.500	2.400	3.865	4.074	3.957	4.724	4.323	4.135	3.356	2.011	3.868
1972...	4.718	2.517	3.940	4.170	4.150	4.956	4.475	4.341	3.438	2.175	4.000
1973...	4.869	2.594	4.226	4.372	4.393	5.430	4.653	4.538	3.646	2.324	4.211
1974...	4.811	2.661	4.181	4.492	4.575	5.555	4.677	4.654	3.763	2.231	4.263
1975...	4.749	2.669	4.155	4.408	4.475	5.161	4.621	4.641	3.599	2.344	4.201
1976...	5.062	2.677	4.305	4.604	4.723	5.234	4.892	4.853	3.787	2.460	4.403
1977...	5.148	2.821	4.363	4.927	4.752	5.256	5.056	4.985	3.839	2.506	4.510
1978...	5.223	2.949	4.525	5.030	4.892	5.486	5.220	5.132	3.925	2.639	4.646
1979...	5.402	2.973	4.595	5.102	5.005	5.689	5.430	5.279	4.103	2.703	4.787
1980...	5.336	3.027	4.500	5.108	5.151	5.761	5.516	5.326	4.253	2.719	4.834
1981...	5.341	3.024	4.388	5.013	5.056	5.637	5.517	5.315	4.237	2.673	4.794

Tav. 26 - Consumi finali interni

Miliardi di S.P.A.

ANNI	DANI- MARCA	IRLANDA	REGNO UNITO	PAESI BASSI	BELGIO	LUSSEM- BURGO	GERMANIA R.F.	FRANCIA	ITALIA	GRECIA	CEE 10
VALORI A PREZZI CORRENTI											
1967...	8,1	2,7	84,3	16,9	12,8	0,5	84,2	67,6	63,9	6,1	347,1
1968...	8,6	3,1	90,0	18,2	13,9	0,5	90,1	73,4	69,4	6,6	373,8
1969...	9,5	3,4	95,2	20,5	15,2	0,6	100,7	82,5	76,8	7,4	411,8
1970...	10,6	3,7	104,0	23,4	16,7	0,6	111,8	92,1	86,1	8,5	457,5
1971...	11,6	4,1	115,1	26,2	18,9	0,7	125,8	104,9	96,0	9,7	513,0
1972...	12,7	4,4	128,5	28,8	21,3	0,8	140,9	118,1	106,9	11,0	573,4
1973...	14,5	5,0	148,2	32,6	24,6	0,9	158,5	134,0	122,4	12,4	653,1
1974...	16,6	6,3	170,3	38,2	28,7	1,1	183,7	158,9	143,4	14,4	761,6
1975...	19,4	7,1	195,1	45,4	33,7	1,3	218,7	186,6	162,6	18,0	887,9
1976...	23,1	7,9	218,6	52,6	39,3	1,5	251,3	217,5	185,4	20,8	1.018,0
1977...	25,8	9,2	239,5	63,1	44,2	1,7	284,4	246,7	207,9	24,0	1.146,5
1978...	28,4	10,5	267,3	70,8	49,5	1,9	315,9	278,1	232,3	27,6	1.282,3
1979...	32,4	12,0	299,0	80,0	56,3	2,2	356,7	314,2	266,9	30,9	1.450,6
1980...	36,2	14,0	328,2	89,3	65,1	2,5	406,8	359,1	307,8	35,3	1.644,3
1981...	40,1	15,5	356,8	96,0	72,7	2,9	450,2	403,6	346,5	40,6	1.824,9
VALORI A PREZZI 1975											
1967...	15,3	-	162,3	32,6	23,8	0,9	157,5	129,9	119,2	11,1	657,6
1968...	15,6	-	166,5	34,2	25,0	1,0	163,0	135,2	125,2	11,7	683,0
1969...	16,6	-	166,6	36,4	26,4	1,0	174,1	143,2	132,4	12,5	715,1
1970...	17,4	6,1	170,7	39,1	27,2	1,1	185,2	149,8	141,0	13,5	751,1
1971...	17,6	6,3	176,0	40,4	28,5	1,1	194,2	158,3	145,9	14,4	782,7
1972...	18,1	6,6	185,7	41,7	30,2	1,2	202,7	166,8	151,4	15,4	819,8
1973...	19,0	7,1	194,8	43,0	32,3	1,2	207,9	175,4	159,1	16,6	856,4
1974...	18,9	7,3	193,2	44,0	33,3	1,3	211,1	180,3	163,4	16,8	869,6
1975...	19,4	7,1	195,1	45,4	33,7	1,3	218,7	186,6	162,6	18,0	887,9
1976...	20,8	7,3	196,6	47,6	35,3	1,4	225,8	196,8	168,0	19,0	918,6
1977...	21,1	7,7	196,2	52,2	36,2	1,4	232,4	202,1	171,9	20,0	941,2
1978...	21,6	8,2	204,8	54,2	37,4	1,5	241,0	211,4	176,8	21,2	978,1
1979...	22,1	8,5	212,5	55,9	38,9	1,5	248,5	217,7	184,9	21,8	1.012,3
1980...	21,9	8,6	212,1	55,9	39,5	1,6	253,0	221,0	192,1	21,8	1.027,5
1981...	22,1	8,5	212,2	55,2	39,1	1,6	253,0	225,4	193,0	22,2	1.032,3

Tav. 27 - Investimenti fissi lordi
Miliardi di S.P.A.

ANNI	DANI- MARCA	IRLANDA	REGNO UNITO	PAESI BASSI	BELGIO	LUSSEMBURGO	GERMANIA R. F.	FRANCIA	ITALIA	GRECIA	CEE 10
VALORI A PREZZI CORRENTI											
1967...	2,5	0,6	19,5	6,0	3,9	0,2	26,5	21,7	15,6	1,4	97,9
1968...	2,6	0,7	21,1	6,7	3,9	0,2	28,1	22,9	17,9	1,8	105,9
1969...	3,0	0,9	22,1	6,9	4,3	0,2	33,0	26,0	20,7	2,2	119,3
1970...	3,3	1,0	24,3	8,2	5,2	0,2	40,6	29,3	23,7	2,4	138,2
1971...	3,6	1,1	26,5	9,3	5,6	0,3	46,3	33,5	24,7	3,0	153,9
1972...	4,1	1,3	28,9	9,4	6,1	0,3	50,1	37,9	26,4	3,8	168,3
1973...	4,7	1,6	35,8	10,5	7,1	0,4	53,3	43,5	32,2	4,5	193,6
1974...	5,1	1,8	41,4	11,5	8,8	0,5	54,6	51,7	40,6	3,9	219,9
1975...	5,1	1,9	45,4	12,5	9,9	0,5	58,3	56,9	41,3	4,4	236,2
1976...	6,5	2,4	50,5	13,5	11,3	0,5	67,2	66,0	47,1	5,3	270,3
1977...	7,0	2,8	53,1	17,4	12,3	0,6	76,5	71,5	51,5	6,5	299,2
1978...	7,6	3,6	60,0	19,7	13,7	0,6	87,4	77,1	54,7	7,8	332,2
1979...	8,3	4,5	66,1	21,7	14,6	0,7	104,9	86,8	63,3	9,5	380,4
1980...	8,0	4,7	70,2	23,9	17,2	0,9	123,5	98,7	76,4	9,8	433,3
1981...	7,5	5,4	68,3	23,5	15,5	0,9	130,0	105,5	85,5	9,5	451,6
VALORI A PREZZI 1975											
1967...	4,7	-	40,2	10,9	7,7	0,4	49,5	39,6	35,4	2,9	192,7
1968...	4,8	-	42,0	12,2	7,6	0,4	51,4	41,8	39,2	3,6	204,3
1969...	5,4	-	42,2	11,9	8,0	0,4	56,8	45,7	42,3	4,2	218,5
1970...	5,5	1,7	43,3	13,0	8,6	0,4	62,4	47,8	43,5	4,2	230,4
1971...	5,6	1,8	43,9	13,5	8,5	0,5	66,2	51,2	42,1	4,8	238,1
1972...	6,1	2,0	44,1	13,1	8,8	0,5	67,9	54,9	42,5	5,5	245,4
1973...	6,3	2,3	47,2	13,7	9,4	0,6	67,7	58,2	45,8	5,9	257,1
1974...	5,8	2,0	45,8	13,2	10,0	0,6	61,3	58,8	47,3	4,4	249,2
1975...	5,1	1,9	45,4	12,5	9,9	0,5	58,3	56,9	41,3	4,4	236,2
1976...	5,9	2,2	45,9	12,2	10,2	0,5	61,0	58,9	42,3	4,7	243,8
1977...	5,8	2,2	44,8	14,4	10,2	0,5	63,3	58,0	42,1	5,1	246,4
1978...	5,9	2,6	46,4	14,7	10,4	0,5	66,4	58,3	42,1	5,4	252,7
1979...	5,9	3,0	46,8	14,5	10,1	0,5	71,2	59,8	44,5	5,8	262,1
1980...	5,0	2,7	45,5	14,1	10,7	0,6	73,4	60,5	48,7	5,3	266,5
1981...	4,2	2,9	41,8	12,6	8,9	0,5	70,6	59,1	48,6	4,8	254,0

Tav. 28 - Redditi interni da lavoro dipendente - a) Totale
Miliardi di S.P.A.

ANNI	DANI- MARCA	IRLANDA	REGNO UNITO	PAESI BASSI	BELGIO	LUSSEM- BURGO	GERMANIA R.F.	FRANCIA	ITALIA	GRECIA	CEE 10
------	----------------	---------	----------------	----------------	--------	------------------	------------------	---------	--------	--------	--------

VALORI A PREZZI CORRENTI

1967...	5,5	1,6	61,9	12,5	8,4	0,4	58,1	42,5	37,2	2,2	230,3
1968...	5,9	1,8	65,7	13,7	9,0	0,4	63,2	47,1	41,0	2,5	250,3
1969...	6,6	2,0	70,2	15,7	10,0	0,4	71,9	53,3	45,8	2,8	278,7
1970...	7,3	2,2	78,4	18,2	11,5	0,5	84,9	61,1	53,5	3,2	320,8
1971...	8,2	2,5	84,6	20,7	13,3	0,6	96,3	70,2	61,5	3,7	361,6
1972...	9,0	2,8	94,3	22,6	15,3	0,7	107,5	79,1	68,9	4,4	404,6
1973...	10,1	3,2	110,3	26,1	17,9	0,8	124,0	91,7	81,3	4,8	470,2
1974...	11,9	4,1	128,8	31,2	21,6	1,0	144,2	110,7	96,1	5,5	555,1
1975...	13,6	4,9	152,2	36,4	25,4	1,2	163,1	132,0	114,1	6,9	649,8
1976...	15,9	5,3	166,7	41,1	30,2	1,3	187,2	153,8	130,5	8,4	740,4
1977...	17,7	6,1	177,6	47,6	33,6	1,5	212,3	176,5	147,3	10,2	830,4
1978...	19,5	7,1	198,7	53,2	37,7	1,7	235,9	197,2	163,8	12,2	927,0
1979...	22,1	8,5	221,2	60,1	42,3	1,9	267,0	221,1	185,1	14,0	1.043,3
1980...	24,8	10,1	242,8	67,1	48,9	2,1	306,8	252,3	209,6	15,8	1.180,3
1981...	26,4	10,9	255,6	70,7	53,0	2,4	336,9	279,5	237,9	17,7	1.291,0

VALORI A PREZZI 1975

1967...	10,2	-	115,6	23,4	15,7	0,7	108,6	79,5	69,5	4,1	430,3
1968...	10,6	-	118,9	24,8	16,3	0,7	114,4	85,3	74,3	4,5	452,8
1969...	11,3	-	120,6	27,0	17,2	0,7	123,5	91,5	78,7	4,9	478,6
1970...	11,7	3,6	126,1	29,3	18,4	0,7	136,5	98,2	86,1	5,2	515,8
1971...	12,3	3,8	126,5	30,9	19,9	0,8	143,9	105,0	91,9	5,6	540,6
1972...	12,5	3,9	132,0	31,7	21,5	0,9	150,5	110,7	96,5	6,2	566,4
1973...	13,1	4,1	142,6	33,7	23,1	0,9	160,3	118,5	105,0	6,2	607,5
1974...	13,7	4,7	148,0	35,9	24,9	1,0	165,7	127,1	110,4	6,3	637,7
1975...	13,6	4,9	152,2	36,4	25,4	1,2	163,1	132,0	114,1	6,9	649,8
1976...	14,4	4,8	150,8	37,1	27,3	1,2	169,4	139,1	118,1	7,6	669,8
1977...	14,6	5,0	146,4	39,3	27,7	1,3	175,0	145,5	121,5	8,4	684,7
1978...	14,8	5,4	151,0	40,4	28,6	1,3	179,3	149,9	124,5	9,3	704,5
1979...	15,4	5,9	153,8	41,8	29,4	1,3	185,6	153,6	128,7	9,7	725,2
1980...	15,5	6,3	152,3	42,1	30,7	1,3	192,5	158,3	131,5	9,9	740,4
1981...	15,2	6,3	147,0	40,7	30,5	1,3	193,8	160,8	136,9	10,2	742,7

Segue: Tav. 28 - Redditi interni da lavoro dipendente - b) Pro-capite
Unita' di S.P.A.

ANNI	DANI- MARCA	IRLANDA	REGNO UNITO	PAESI BASSI	BELGIO	LUSSEN- BURGO	GERMANIA R. F.	FRANCIA	ITALIA	GRECIA	CEE 10
VALORI A PREZZI CORRENTI											
1967...	3.109	2.254	2.652	3.369	2.954	3.385	2.779	2.743	2.941	1.762	2.782
1968...	3.282	2.468	2.838	3.626	3.156	3.566	3.000	3.021	3.210	1.959	3.011
1969...	3.607	2.717	3.037	4.063	3.440	3.864	3.324	3.318	3.498	2.200	3.294
1970...	3.959	3.090	3.419	4.632	3.836	4.368	3.833	3.684	3.974	2.479	3.729
1971...	4.406	3.428	3.748	5.207	4.369	4.833	4.312	4.176	4.508	2.804	4.184
1972...	4.660	3.774	4.179	5.738	5.008	5.365	4.768	4.633	5.034	3.221	4.649
1973...	5.169	4.248	4.779	6.597	5.732	6.273	5.432	5.253	5.840	3.436	5.307
1974...	6.102	5.340	5.553	7.862	6.794	7.757	6.390	6.251	6.770	3.793	6.230
1975...	7.082	6.370	6.584	9.201	8.081	8.794	7.429	7.512	8.006	4.645	7.359
1976...	8.040	6.985	7.268	10.356	9.672	10.001	8.557	8.651	9.064	5.514	8.369
1977...	8.880	7.750	7.721	11.792	10.780	11.415	9.661	9.811	10.137	6.551	9.318
1978...	9.598	8.716	8.591	13.030	12.073	12.476	10.620	10.892	11.225	7.746	10.323
1979...	10.691	9.966	9.503	14.505	13.372	13.920	11.810	12.208	12.493	8.704	11.492
1980...	11.961	11.582	10.610	16.088	15.459	15.218	13.393	13.916	14.004	9.387	12.972
1981...	12.967	12.719	11.847	17.167	17.196	17.333	14.786	15.535	15.845	10.596	14.462
VALORI A PREZZI 1975											
1967...	5.810	-	4.956	6.297	5.520	6.247	5.193	5.127	5.497	3.293	5.199
1968...	5.942	-	5.137	6.564	5.713	6.294	5.431	5.468	5.811	3.546	5.451
1969...	6.196	-	5.217	6.980	5.908	6.298	5.710	5.700	6.009	3.779	5.658
1970...	6.364	4.969	5.496	7.447	6.167	6.509	6.162	5.923	6.389	3.985	5.994
1971...	6.587	5.125	5.603	7.784	6.532	7.169	6.446	6.244	6.739	4.191	6.255
1972...	6.522	5.283	5.849	8.030	7.010	7.429	6.673	6.484	7.045	4.508	6.506
1973...	6.680	5.490	6.175	8.526	7.407	7.587	7.020	6.789	7.547	4.440	6.857
1974...	7.010	6.134	6.379	9.031	7.805	7.814	7.341	7.180	7.777	4.357	7.155
1975...	7.082	6.370	6.584	9.201	8.081	8.794	7.429	7.512	8.006	4.645	7.359
1976...	7.274	6.320	6.575	9.369	8.750	8.835	7.742	7.827	8.201	4.989	7.571
1977...	7.321	6.390	6.366	9.722	8.888	9.499	7.966	8.089	8.358	5.401	7.683
1978...	7.295	6.625	6.530	9.903	9.176	9.530	8.072	8.279	8.531	5.887	7.846
1979...	7.430	6.926	6.605	10.081	9.293	9.542	8.208	8.485	8.683	6.049	7.987
1980...	7.505	7.268	6.658	10.095	9.700	9.541	8.404	8.732	8.787	5.890	8.140
1981...	7.459	7.316	6.815	9.875	9.892	9.530	8.505	8.936	9.115	6.095	8.318

Tav. 29 - Esportazioni di beni e servizi

Miliardi di S.P.A.

ANNI	DANI- MARCA	IRLANDA	REGNO UNITO	PAESI BASSI	BELGIO	LUSSEN- BURGO	GERMANIA R. F.	FRANCIA	ITALIA	GRECIA	CEE 10
------	----------------	---------	----------------	----------------	--------	------------------	-------------------	---------	--------	--------	--------

VALORI A PREZZI CORRENTI

1967...	2,6	1,0	19,3	9,4	7,1	0,5	21,8	11,5	11,4	0,6	85,2
1968...	2,8	1,2	23,3	10,4	8,0	0,6	25,0	12,5	13,4	0,6	97,8
1969...	3,1	1,2	25,9	12,2	9,8	0,8	28,9	15,1	15,7	0,7	113,4
1970...	3,5	1,4	29,4	14,6	11,6	0,9	31,5	19,1	17,6	0,8	130,4
1971...	3,7	1,5	32,4	16,5	12,6	0,9	34,8	22,7	19,7	0,9	145,7
1972...	4,1	1,7	33,5	18,0	14,4	1,0	38,5	25,9	22,6	1,2	160,9
1973...	4,9	2,2	42,5	21,7	18,0	1,4	46,4	31,5	26,3	1,8	196,7
1974...	6,2	2,8	55,7	29,0	23,4	1,9	63,7	43,5	37,5	2,3	266,0
1975...	6,7	3,4	58,6	30,5	23,0	1,6	67,1	45,3	42,2	2,8	281,2
1976...	7,5	4,2	73,0	36,4	28,6	1,8	82,5	54,2	53,9	3,3	345,4
1977...	8,4	5,4	85,7	38,2	30,8	1,9	92,6	64,6	63,1	3,5	394,2
1978...	8,9	6,3	91,7	40,2	33,3	2,1	101,1	71,7	71,3	4,1	430,7
1979...	10,7	7,1	100,8	49,3	41,2	2,6	116,1	84,0	85,0	4,5	501,3
1980...	13,3	8,2	107,5	59,1	50,0	2,7	138,5	95,9	88,0	6,4	569,6
1981...	15,8	9,1	112,3	70,6	58,1	3,0	165,7	110,9	104,2	6,5	656,2

VALORI A PREZZI 1975

1967...	4,5	-	37,3	15,0	12,7	1,0	38,5	19,5	21,7	1,2	153,5
1968...	4,9	-	41,8	17,0	14,2	1,1	43,8	21,7	25,1	1,2	173,2
1969...	5,2	-	45,4	19,7	16,4	1,3	48,0	25,2	28,2	1,4	193,1
1970...	5,4	2,5	47,5	22,1	18,1	1,4	50,5	29,3	29,8	1,5	208,1
1971...	5,7	2,7	50,8	24,5	19,0	1,4	53,5	32,6	32,0	1,6	223,8
1972...	6,0	2,8	51,1	27,1	21,1	1,5	57,4	36,9	35,7	2,0	241,6
1973...	6,5	3,1	56,9	30,5	24,1	1,7	63,9	41,6	37,0	2,5	267,8
1974...	6,8	3,2	60,6	31,4	25,0	2,0	72,0	46,0	40,7	2,6	290,3
1975...	6,7	3,4	58,6	30,5	23,0	1,6	67,1	45,3	42,2	2,8	281,2
1976...	7,0	3,7	63,2	33,7	26,2	1,7	74,7	49,7	47,7	3,2	310,8
1977...	7,3	4,2	66,7	33,1	26,7	1,7	77,9	53,9	50,9	3,2	325,6
1978...	7,4	4,8	68,2	34,3	27,6	1,7	80,4	57,2	56,0	3,6	341,2
1979...	8,1	5,1	70,2	36,9	29,7	1,9	84,2	61,2	61,1	3,8	362,2
1980...	8,5	5,5	70,7	37,4	31,1	1,9	88,8	63,1	58,5	4,2	369,7
1981...	9,0	5,6	69,5	37,7	31,9	1,9	95,6	66,0	62,0	4,4	383,6

Tav. 30 - Importazioni di beni e servizi
Miliardi di S.P.A.

ANNI	DANI- MARCA	IRLANDA	REGNO UNITO	PAESI BASSI	BELGIO	LUSSEM- BURGO	GERMANIA R. F.	FRANCIA	ITALIA	GRECIA	CEE 10
VALORI A PREZZI CORRENTI											
1967...	2,8	1,2	20,1	9,6	7,0	0,5	17,6	11,2	11,6	1,2	82,8
1968...	3,0	1,5	24,0	10,4	7,9	0,5	20,5	12,4	12,5	1,4	94,1
1969...	3,5	1,7	25,3	12,1	9,5	0,6	24,8	15,8	15,3	1,6	110,2
1970...	4,0	1,8	28,3	15,0	11,0	0,8	27,8	18,8	18,4	1,8	127,7
1971...	4,1	2,0	30,4	16,5	11,9	0,9	30,7	21,4	19,9	2,1	139,9
1972...	4,2	2,1	33,6	16,8	13,2	0,9	33,4	24,6	23,1	2,7	154,6
1973...	5,4	2,6	47,0	20,1	17,0	1,2	38,1	30,5	31,2	3,9	197,0
1974...	7,0	4,0	66,6	27,3	22,9	1,6	50,6	46,7	47,6	4,3	278,6
1975...	7,0	3,9	63,3	28,1	22,5	1,6	56,5	43,6	44,6	5,5	276,6
1976...	9,0	4,9	77,7	33,4	28,1	1,7	71,9	57,5	59,8	6,3	350,3
1977...	9,7	6,4	86,3	36,4	30,9	1,8	79,8	65,5	64,3	7,0	388,1
1978...	9,8	7,5	89,4	39,0	33,4	2,1	85,9	69,4	69,3	7,8	413,6
1979...	11,9	9,4	101,6	48,4	41,8	2,5	107,6	84,4	87,4	9,1	504,1
1980...	13,7	10,4	99,3	58,0	51,6	2,8	134,0	105,1	105,9	10,7	591,5
1981...	15,6	11,7	100,7	64,4	60,0	3,2	153,8	119,9	118,8	12,0	660,1
VALORI A PREZZI 1975											
1967...	5,2	-	45,1	16,3	12,6	1,0	30,6	20,5	26,2	2,8	162,9
1968...	5,4	-	48,9	18,3	14,1	1,0	35,1	23,3	27,7	3,1	180,0
1969...	6,1	-	50,2	20,8	16,3	1,2	41,0	28,5	33,1	3,6	204,2
1970...	6,7	3,5	52,6	23,9	17,6	1,3	46,3	30,6	38,3	3,8	224,6
1971...	6,6	3,7	55,3	25,4	18,2	1,4	50,5	33,0	39,3	4,1	237,5
1972...	6,7	3,9	60,5	26,7	20,0	1,5	53,6	38,5	43,7	4,7	259,8
1973...	7,7	4,6	67,7	29,7	23,7	1,6	55,0	44,4	48,3	6,3	289,0
1974...	7,4	4,5	68,5	29,4	24,7	1,8	55,3	47,2	49,3	5,2	293,3
1975...	7,0	3,9	63,3	28,1	22,5	1,6	56,5	43,6	44,6	5,5	276,6
1976...	8,3	4,5	66,3	30,9	25,5	1,6	63,5	51,8	51,5	5,9	309,8
1977...	8,2	5,1	66,9	31,8	26,6	1,6	65,3	52,6	51,4	6,4	315,9
1978...	8,2	5,9	69,0	33,7	27,4	1,8	69,5	55,3	55,6	6,8	333,2
1979...	8,6	6,7	76,4	35,9	29,9	1,9	76,1	61,1	63,2	7,2	367,0
1980...	8,0	6,4	72,9	35,7	30,6	1,9	79,0	63,9	68,5	6,7	373,6
1981...	7,8	6,6	72,2	33,1	30,2	2,0	78,7	62,9	64,8	7,3	365,6

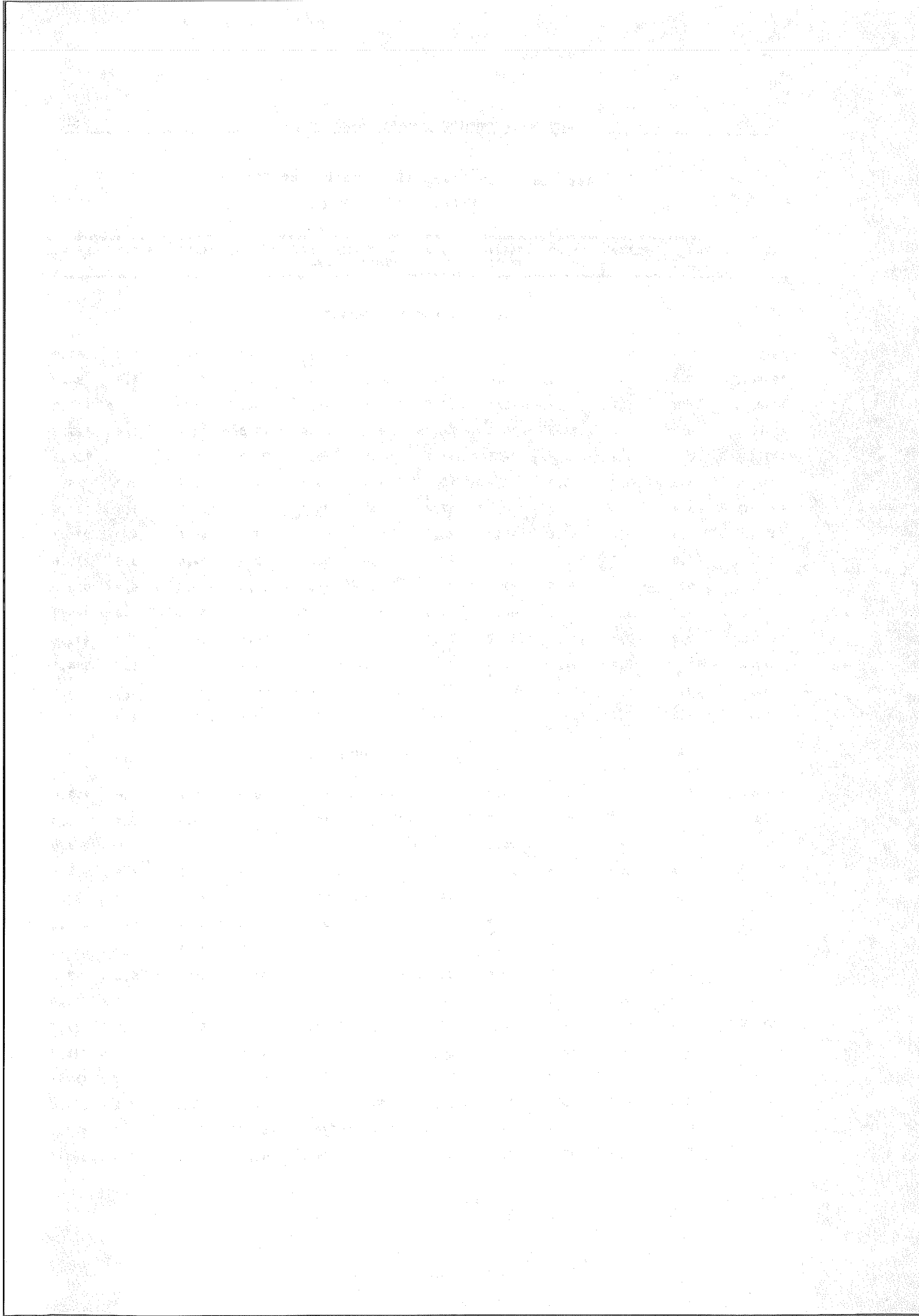

Principali pubblicazioni ISTAT

PUBBLICAZIONI PERIODICHE

Bollettino mensile di statistica

La più completa ed autorevole raccolta di dati continuamente aggiornati concernenti tutti i più notevoli aspetti dell'andamento demografico, sociale, economico e finanziario, anche con ampi riferimenti all'andamento internazionale.

Abbonamento annuo L. 36.000 (per l'estero: L. 45.000). Ogni fascicolo L. 4.200.

Indicatori mensili

Forniscono in anticipo sulla normale data di pubblicazione notizie riassuntive, dati e grafici relativi all'andamento mensile dei principali fenomeni interessanti la vita nazionale.

Abbonamento annuo L. 11.000 (per l'estero: L. 15.000). Ogni fascicolo L. 1.200.

Statistica mensile del commercio con l'estero

Unica documentazione statistica ufficiale sul commercio dell'Italia con l'estero; fornisce, per tutte le merci comprese nella classificazione merceologica della tariffa dei dazi doganali, l'andamento mensile delle importazioni e delle esportazioni da e per i principali paesi.

Abbonamento annuo L. 63.000 (per l'estero: L. 70.000). Ogni fascicolo L. 7.500.

Notiziario ISTAT

Fornisce essenziali e tempestivi dati di prima mano sugli sviluppi della congiuntura economica nel campo della produzione agraria e industriale, dei prezzi, dei trasporti, del commercio interno, degli scambi internazionali, come pure dati relativi alle statistiche demografiche, sanitarie e sociali, dati che vengono poi pubblicati in forma più analitica nel «Bollettino mensile di statistica» e nella «Statistica mensile del commercio con l'estero».

Serie 1 - Statistiche demografiche e sociali; abbonamento annuo L. 9.000 (estero: L. 13.000) una copia L. 500.

Serie 2 - Statistiche dell'attività produttiva; abbonamento annuo L. 30.000 (estero: L. 40.000) una copia L. 500.

Serie 3 - Statistiche del lavoro, delle retribuzioni e dei prezzi; abbonamento annuo L. 10.000 (estero: L. 14.000) una copia L. 500.

Serie 4 - Argomenti vari; abbonamento annuo L. 5.000 (estero: L. 8.000) una copia L. 500.

Tutte le serie: abbonamento annuo L. 52.000 (per l'estero L. 68.000).

ABBONAMENTI CUMULATIVI A TUTTI I PERIODICI

— compresa la «Statistica mensile del commercio con l'estero»: abbonamento annuo L. 140.000 (per l'estero L. 180.000)

— esclusa la «Statistica mensile del commercio con l'estero»: abbonamento annuo L. 95.000 (per l'estero L. 125.000)

Gli abbonamenti decorrono dal 1° gennaio anche se sottoscritti nel corso dell'anno. In tal caso l'abbonato riceverà i numeri dell'annata già pubblicati. L'abbonato ai periodici ISTAT ha diritto a ricevere gratuitamente i fascicoli non pervenutigli soltanto se ne segnalerà il mancato arrivo entro 10 giorni dal ricevimento del fascicolo successivo. Decorso tale termine, si spediscono solo contro rimessa dell'importo. Le variazioni di indirizzo devono essere segnalate dall'abbonato per iscritto. Gli abbonati a tutti i periodici hanno diritto allo sconto del 50% sul prezzo di copertina per l'acquisto di una sola copia di altre pubblicazioni non periodiche dell'ISTAT edite nel corso dell'anno in cui è stato sottoscritto l'abbonamento. Le pubblicazioni possono essere richieste direttamente all'Istituto Centrale di Statistica (Via Cesare Balbo, 16 - 00100 Roma) versando il relativo importo, maggiorato di L. 500 per imposta di bollo se superiore a L. 10.000, sul c/c postale n. 619007.

PUBBLICAZIONI ANNUALI

Annuario statistico italiano - edizione 1982	L. 9.500
Classica e fondamentale pubblicazione, riporta in forma organica e completa tutti i dati riflettenti i molteplici aspetti della complessa attività nazionale nel campo sociale, economico e finanziario. Contiene, inoltre, aggiornati dati statistici internazionali.	
Compendio statistico italiano - edizione 1982	» 4.500
Sintetizza, in semplici tabelle numeriche di facile lettura ed attraverso appropriate note illustrative e rappresentazioni grafiche, i dati fondamentali della vita economica, demografica e sociale e fornisce un quadro panoramico della corrispondente situazione degli altri principali Paesi del mondo.	
I conti degli Italiani — volume XVI - edizione 1982	» 2.500
Illustra in forma divulgativa i principali aspetti quantitativi dell'economia italiana.	
Annuario di statistiche demografiche — volume XXIX - edizione 1980	» 7.500
Comprende tutte le statistiche sui fenomeni demografici riguardanti il movimento della popolazione secondo gli atti dello stato civile, nonché sugli espatriati e rimpatriati.	
Popolazione e movimento anagrafico dei Comuni — volume XXV - edizione 1981	» 7.500
Contiene, distintamente per Comune, i dati del movimento e dell'ammontare della popolazione residente alla fine dell'anno, nonché numerose tavole riepilogative ed altre concernenti le iscrizioni e cancellazioni anagrafiche per trasferimento di residenza, per provincia, all'interno e con l'estero. Infine è riportato l'elenco delle variazioni territoriali avvenute durante l'anno.	

Annuario di statistiche sanitarie — volume XXIII - edizione 1978	L. 18.000
Riunisce le statistiche sulle cause di morte, sulle strutture e sull'attività degli Istituti di cura, sulle malattie infettive e diffusive soggette a denuncia obbligatoria, sui nati deformati e sugli aborti	
Annuario statistico della previdenza e dell'assistenza sociale — volume XXII - edizione 1976-77-78	» 12.000
Pubblicazione nella quale vengono statisticamente illustrati i principali aspetti dell'assistenza sociale in Italia ed alcune forme di attività svolte dai vari Istituti nel settore della previdenza sociale.	
Annuario statistico dell'istruzione — volume XXXIII - edizione 1981	
Tomo I — Dati analitici: nazionali, regionali e provinciali	» 7.500
Tomo II — Dati riassuntivi comunali	» 6.000
Quadro statistico completo ed aggiornato della situazione scolastica del Paese, attraverso dati sui vari rami d'insegnamento esaminati sotto i più interessanti aspetti dell'ordinamento degli studi e dei risultati conseguiti dagli iscritti.	
Annuario delle statistiche culturali — volume XXII - edizione 1981	» 6.000
Documentazione ufficiale completa sulle principali attività culturali concernenti, tra l'altro, la produzione libraria, la pubblicazione di riviste scientifiche, la stampa periodica e le biblioteche.	
Annuario di statistiche giudiziarie — volume XXVII - edizione 1978-79	» 8.500
Ampia documentazione statistica dell'attività giudiziaria nonché dei principali fenomeni in materia civile, penale, nel campo della criminalità e degli Istituti di prevenzione e pena.	
Annuario di statistica agraria — volume XXVIII - edizione 1981	» 8.500
Riunisce i dati significativi dell'economia agricola italiana con particolare riguardo alle coltivazioni.	
Annuario di statistica forestale — volume XXXIII - edizione 1981	» 6.000
Fornisce un quadro completo sulla struttura delle foreste italiane e delle relative utilizzazioni legnose, unitamente ad alcuni aspetti economici.	
Annuario di statistiche meteorologiche — volume XX - edizione 1980	» 7.000
Raccoglie i dati relativi alle temperature, piovosità e altri fattori climatici rilevati da una rete di stazioni ed osservatori distribuiti nel territorio nazionale.	
Annuario statistico della zootecnia, pesca e caccia — volume XXII - edizione 1981	» 5.000
Riporta i più recenti dati sulla consistenza e produttività degli allevamenti, sull'attività della pesca e su alcuni aspetti del settore venatorio.	
Annuario di statistiche industriali — volume XXIV - edizione 1981	» 8.000
Nel suo genere, unica e veramente preziosa pubblicazione in cui sono organicamente raccolte tutte le informazioni statistiche fondamentali concernenti il complesso ed importante settore dell'industria.	
Annuario statistico dell'attività edilizia e delle opere pubbliche — volume XXIV - edizione 1979-80 ..	» 7.000
Statistica ufficiale dedicata esclusivamente al settore dell'attività edilizia e delle opere pubbliche effettuate dallo Stato e da Enti pubblici, nonché da privati con finanziamento parziale dello Stato.	
Annuario statistico del commercio interno e del turismo — volume XXIII - edizione 1980-81	» 8.500
Fornisce i risultati delle rilevazioni correnti relativi al fenomeno della distribuzione. Vi figurano gli indici mensili delle vendite al minuto, una estesa analisi dell'attività alberghiera e del turismo, nonché la più recente distribuzione per Comune delle licenze di esercizio.	
Annuario statistico della navigazione marittima — volume XXXV - edizione 1981	» 10.000
Contiene i dati statistici sul movimento dei natanti e del relativo carico avvenuto nei porti marittimi e negli altri approdi autorizzati del territorio nazionale.	
Statistica degli incidenti stradali — volume XXIX - edizione 1981	» 6.500
La più completa ed aggiornata raccolta di dati su una materia di viva attualità.	
Statistica annuale del commercio con l'estero — volume XXXVIII - edizione 1981	
Tomo I — Dati generali e riassuntivi	» 11.000
Tomo II — Merci per Paesi	» 23.000
Riporta i dati definitivi sull'andamento delle importazioni e delle esportazioni con l'analisi completa del movimento per merci e per Paesi. Nel Tomo primo è riportata, tra l'altro, un'ampia documentazione sul movimento delle merci nei depositi doganali e sul commercio di transito.	
Statistiche dei bilanci delle amministrazioni regionali, provinciali e comunali — volume XXIII - edizione 1975	» 6.000
Espone i dati relativi ai bilanci delle Amministrazioni, tenendo conto dell'aspetto contabile, funzionale ed amministrativo dei documenti contabili. Per le Amministrazioni provinciali e comunali è stata dedicata particolare attenzione ai dati riguardanti i servizi sociali, i settori d'intervento nel campo economico ed il personale.	
Annuario di statistiche del lavoro — volume XXIII - edizione 1982	» 8.000
Organica ed aggiornata documentazione statistica su tutti i principali aspetti del mondo del lavoro.	
Annuario di contabilità nazionale — volume XI - edizione 1982	
Tomo I — Dati economici e finanziari a livello nazionale	» 7.500
Tomo II — Conti ed aggregati economici a livello territoriale	(in corso di stampa)
Contiene i dati sulla struttura ed evoluzione delle principali grandezze del sistema economico italiano.	

ANNALI DI STATISTICA

Serie VIII (*)

Vol. 25 — Tavole di nuzialità (1960-62) e tavole di mortalità (1964-67) della popolazione italiana	L. 2.000
Vol. 27 — Sintesi statistica di un ventennio di vita economica italiana 1951-1971	» 5.000
Vol. 28 — Problemi relativi alla definizione, stima, rilevazione ed utilizzazione del capitale	» 7.500
Vol. 29 — Tendenze evolutive della mortalità infantile in Italia	» 8.000
Vol. 30 — Aspetti statistici dell'inflazione	» 3.000

Serie IX

Vol. 1 — Atti del 2° Convegno sull'informazione statistica in Italia (Roma, 17-19 giugno 1981)	L. 10.000
Vol. 2 — Previsioni della popolazione residente dal 1986 al 2001 per sesso età e regione	» 14.000

COLLANA D'INFORMAZIONI

Anno 1981	
n. 1 — Conti economici nazionali - Anni 1965-1980	L. 2.500
n. 2 — Indice dei prezzi al consumo per le famiglie di operai e impiegati 1861-1980	» 3.500
n. 3 — Il valore aggiunto dell'agricoltura per regione - 1970-1980	» 2.500
n. 4 — Occupati per attività economica e regione 1970-1980	» 3.500
Anno 1982	
n. 1 — Conti economici nazionali - Anni 1960-1981	L. 2.500
n. 2 — Il valore aggiunto dell'agricoltura per regione - 1970-1981	» 2.500
n. 3 — Occupati per attività economica e regione - 1960-1970	» 3.500
n. 4 — Occupati per attività economica e regione - 1970-1981	» 3.500
n. 5 — Misure della fecondità italiana negli ultimi trenta anni	» 3.500
n. 6 — Indagine sui nuclei famigliari	» 2.000
Anno 1983	
n. 1 — Conti economici nazionali - Anni 1960-1982	L. 2.500

PUBBLICAZIONI SPECIALI (*)

Sommario di statistiche storiche dell'Italia 1861-1975	L. 7.000
Popolazione residente e presente dei comuni — Censimenti dal 1861 al 1971:	
Tomo 1 — Circoscrizioni territoriali al 24 ottobre 1971	» 9.000
Tomo 2 — Circoscrizioni territoriali alla data di ciascun censimento	» 13.000
Elezioni della Camera dei Deputati, del Senato della Repubblica e del Parlamento Europeo, 3-10 giugno 1979 — Dati sommari	» 3.500
Elezioni della Camera dei Deputati, 3 giugno 1979 : Vol. I — Risultati per Comune	» 8.000
Vol. II — Voti alle liste e voti ai candidati ..	» 3.500
Elezioni del Senato della Repubblica, 3 giugno 1979: Vol. I — Risultati per Comune	» 7.500
Vol. II — Voti ai candidati	» 3.500
Elezioni amministrative, dal 1975 al 1980	» 3.500
L'attrezzatura alberghiera in Italia al 1° gennaio 1973	» 5.500
Tavole attuariali 1970-72	» 8.000
Il valore della lira dal 1861 al 1981	» 4.000
Indagine sulla struttura delle aziende agricole 1977	» 6.500
2ª Rilevazione nazionale sullo stato dell'edilizia scolastica - 8 novembre 1976	
Vol. I — Dati provinciali: Tomo 1 - Totale	» 10.000
Tomo 2 - Comuni capoluoghi	» 10.000
Vol. II — Dati comunali : Tomo 1 - Italia settentrionale	» 13.000
Tomo 2 - Italia centrale, meridionale e insulare	» 13.000
Statistiche sociali — vol. II - 1981	» 7.000
Indagine su alcune specie di alberi da frutto (Melo, Pero, Pesco, Arancio) - 1977	» 8.500
Rilevazione statistica degli acquedotti e dell'approvvigionamento idrico in Italia - Situazione al 31-12-1975	» 8.000
Statistiche sulla Pubblica Amministrazione	» 12.000

METODI E NORME

Serie A

n. 15 — Rilevazioni campionarie delle forze di lavoro	L. 2.500
n. 16 — Numeri indici dei prezzi — Base 1976 = 100	» 2.500
n. 17 — Numeri indici delle retribuzioni contrattuali — Base 1975 = 100	» 4.500
n. 18 — Numeri indici del costo di costruzione di un fabbricato residenziale — Base 1976 = 100	» 1.500
n. 19 — Numeri indici dei prezzi dei prodotti venduti e dei beni acquistati dagli agricoltori — Base 1976 = 100	» 2.000
n. 20 — Numeri indici dei prezzi — Base 1980 = 100	» 4.500

Serie B

n. 9 — Istruzioni per la rilevazione statistica del movimento della navigazione marittima	L. 400
n. 10 — Istruzioni per la rilevazione dei dati delle statistiche forestali	» 1.000
n. 14 — Istruzioni per la rilevazione statistica dell'attività edilizia	» 500
n. 15 — Istruzioni per la rilevazione statistica delle opere pubbliche	» 500
n. 18 — Anagrafe della popolazione	» 4.500
n. 19 — Istruzioni per le rilevazioni delle statistiche giudiziarie	» 7.000
n. 20 — Norme tecniche per la rilevazione statistiche dei prezzi all'ingrosso delle merci	» 2.000
n. 21 — Istruzioni per la rilevazione statistica del movimento della popolazione	» 4.000

(*) Per la completa Serie VIII degli Annali e per le altre pubblicazioni speciali cfr. *Catalogo pubblicazioni*.

Segue: METODI E NORME

Serie C

n. 1 — Circostrizioni statistiche	L. 1.200
n. 7 — Classificazione delle malattie, traumatismi e cause di morte	» 5.000
n. 8 — Classificazione delle attività economiche	» 6.500
n. 9 — Classificazione delle professioni	» 6.500

NOTE E RELAZIONI

n. 49 — Indagine campionaria sui consumi delle famiglie italiane - Anno 1969	L. 2.500
n. 50 — Indagine sulla fecondità della donna	» 4.000
n. 52 — Il capitale fisso riproducibile delle attività industriali - Anni 1951-1972	» 4.000
n. 53 — Indagine speciale sulle letture in Italia al 6 luglio 1973	» 3.000
n. 54 — Distribuzione per età della popolazione scolastica	» 4.000
n. 56 — Una metodologia di raccordo per le serie statistiche sulle forze di lavoro	» 2.000
n. 57 — Indagine speciale sulle vacanze degli italiani nel 1978	» 2.500

SUPPLEMENTI AL BOLLETTINO MENSILE DI STATISTICA

Anno 1982

n. 6 — Espatriati e rimpatriati - Anno 1980	L. 1.500
n. 7 — Movimento e traffico aereo commerciale negli aeroporti italiani - Anni 1977-78-79 e 80	» 2.500
n. 8 — Rilevazione delle forze di lavoro - Gennaio 1982	» 3.500
n. 9 — Statistiche istruzione - Dati sommari dell'anno scolastico 1981-82	» 3.500
n. 10 — Rilevazione delle forze di lavoro - Aprile 1982	» 3.500
n. 11 — Indagine statistica sui trattamenti pensionistici al 31 dicembre degli anni 1978 e 1979	» 3.500
n. 12 — Indagine statistica sulle condizioni di salute della popolazione e sul ricorso ai servizi sanitari - Novembre 1980	» 3.500
n. 13 — Statistiche dell'agricoltura, foreste, zootecnia, pesca e caccia - Dati sommari 1981	» 2.500
n. 14 — Fatturato, prodotto lordo e investimenti delle imprese industriali, commerciali, dei trasporti e comunicazioni nel 1980	» 3.500
n. 15 — Statistica degli espatriati e rimpatriati - Anno 1981	» 1.500
n. 16 — Movimento della navigazione nei porti italiani nell'anno 1981	» 1.500
n. 17 — Movimento naturale e migratorio della popolazione residente per comune - Anno 1981	» 4.000
n. 18 — Rilevazione delle forze di lavoro - Luglio 1982	» 3.500
n. 19 — Indagine statistica sulla ricerca scientifica - Consuntivo: anno 1979 e retrospettivi - Previsione: anni 1980 e 1981	» 3.000
n. 20 — Indagine statistica sui trattamenti pensionistici al 31 dicembre 1980	» 3.000
n. 21 — Indagine statistica sui bilanci delle comunità montane al 31 Dicembre 1978	» 2.500
n. 22 — Analisi statistica di alcuni aspetti della criminalità - Anni 1978-1979-1980	» 1.500
n. 23 — Dati statistici su dieci anni di divorzio in Italia - Anni 1971-80	» 3.000
n. 24 — Statistiche dell'agricoltura, foreste, zootecnia, caccia e pesca - Dati sommari 1981-82	» 2.500
n. 25 — Distribuzione per età della popolazione scolastica - Anno 1978-79	» 3.000

Anno 1983

n. 1 — Rilevazione delle forze di lavoro - Ottobre 1982	L. 3.500
n. 2 — Rilevazione delle forze di lavoro — Media 1982 - Nord-Centro Mezzogiorno	» 4.000
n. 3 — Situazione patrimoniale e conti economici delle grandi imprese nel 1980	» 3.000
n. 4 — Rilevazione delle forze di lavoro - Media 1982	» 4.500

PUBBLICAZIONI SUI RISULTATI DEI CENSIMENTI

2° Censimento generale dell'agricoltura - 25 ottobre 1970

Vol. I — Dati riassuntivi su alcune principali caratteristiche strutturali delle aziende (dati provvisori)	L. 10.000
Vol. II — Dati sulle caratteristiche strutturali delle aziende (93 fascicoli provinciali, 20 fascicoli regionali ed 1 riepilogo nazionale)	(prezzi vari)
Vol. III — Coltivazioni	L. 9.000
Vol. IV — Bestiame	» 9.000
Vol. V — Impianti, fabbricati e mezzi meccanici — Lavoro ed altri aspetti organizzativi delle aziende	» 15.000
Vol. VI — Dati generali riassuntivi	» 10.000
Vol. VII — Atti di censimento	» 7.000

12° Censimento generale della popolazione - 25 ottobre 1981

Vol. I — Primi risultati provinciali e comunali sulla popolazione e sulle abitazioni (dati provvisori)	L. 6.500
--	----------

6° Censimento generale dell'industria, del commercio, dei servizi e dell'artigianato - 26 ottobre 1981

Vol. I — Primi risultati sulle imprese e sulle unità locali	
Dati provvisori: Tomo I — Dati nazionali, regionali e provinciali	L. 20.000
Tomo II - Dati comunali	

Composizione e stampa
CENTRO STAMPA ISTAT

Composizione e stampa
CENTRO STAMPA ISTAT