

ISTAT

COLLANA D'INFORMAZIONI

**OCCUPATI PER ATTIVITÀ
ECONOMICA E REGIONE**

1960-1970

Journal of the American Medical Association

Published Weekly, except on Saturdays, Sundays, and Public Holidays

Subscription Office: 535 North Dearborn Street, Chicago, Ill. 60610

Single Copies: 10 Cents

Second-Class Postage Paid at Chicago, Ill., and at additional mailing offices

Postmaster: Send address changes to JAMA, 535 North Dearborn Street, Chicago, Ill. 60610

Copyright © 1978 by American Medical Association

Printed in the United States of America

Volume 238, Number 12, December 19, 1978

ISSN 0007-1226

Subscription rates: \$12.00 per year in advance (single copies 10 cents)

Foreign rates: \$20.00 per year in advance (single copies 10 cents)

Advertising rates: Single copy insertions, \$100.00 per line; 10 copies, \$1,000.00

Reprints: 100 copies, \$10.00; 500 copies, \$40.00; 1,000 copies, \$75.00

Back issues: \$12.00 per year in advance (single copies 10 cents)

Microfilm and microfiche editions available

Copyright Clearance Center, Inc., 27 Congress St., Salem, Mass. 01970

Photocopying: This journal is registered at the Copyright Clearance Center, Inc., 27 Congress St., Salem, Mass. 01970

Authorization to photocopy items for internal or personal use, or the internal or personal use of specific clients, is granted by American Medical Association for users registered with the Copyright Clearance Center (CCC) Transactional Reporting Service, provided that the fee of \$05.00 per copy is paid directly to CCC.

0007-1226/78 \$05.00

For those organizations that have been granted a photocopying authorization by CCC, a separate system of payment has been arranged. The fee code for users of the Transactional Reporting Service is 0007-1226/78 \$05.00.

Authorization does not extend to other kinds of copying, such as that for general distribution, for advertising or promotional purposes, for creating new collective works, or for resale.

Copyright © 1978 by American Medical Association

Printed in the United States of America

Volume 238, Number 12, December 19, 1978

ISSN 0007-1226

Subscription rates: \$12.00 per year in advance (single copies 10 cents)

Foreign rates: \$20.00 per year in advance (single copies 10 cents)

Advertising rates: Single copy insertions, \$100.00 per line; 10 copies, \$1,000.00

Reprints: 100 copies, \$10.00; 500 copies, \$40.00; 1,000 copies, \$75.00

INDICE

PREMESSA	pag. 5
PARTE I - OCCUPATI PRESENTI A LIVELLO NAZIONALE	
Tav. 1 - Occupati per ramo di attività economica	" 11
Tav. 2 - Occupati dell'industria per ramo	" 12
Tav. 3 - Occupati dell'industria dei prodotti della trasformazione per branca ..	" 13
Tav. 4 - Occupati dei servizi destinabili alla vendita per ramo e branca	" 14
PARTE II - OCCUPATI PRESENTI A LIVELLO DI CIRCOSCRIZIONE TERRITORIALE	
Tav. 5 - Occupati per ramo di attività economica e per circoscrizione territoriale	" 17
Tav. 6 - Occupati dell'industria per ramo e per circoscrizione territoriale ...	" 19
Tav. 7 - Occupati dell'industria dei prodotti della trasformazione per branca e per circoscrizione territoriale	" 21
Tav. 8 - Occupati dei servizi destinabili alla vendita per ramo e branca e per circoscrizione territoriale	" 23
PARTE III - OCCUPATI PRESENTI A LIVELLO REGIONALE	
Tav. 9 - Occupati per ramo di attività economica e per regione	" 27
Tav. 10 - Occupati dell'industria per ramo e per regione	" 47
Tav. 11 - Occupati dell'industria dei prodotti della trasformazione per branca e per regione	" 67
Tav. 13 - Occupati dei servizi destinabili alla vendita per ramo e branca e per regione	" 87

SEGNI CONVENZIONALI

linea (-)

- quando il fenomeno non esiste;
- quando il fenomeno esiste e viene rilevato, ma i casi non si sono verificati.

due puntini (..)

- per i numeri che non raggiungono la metà della cifra dell'ordine minimo considerato.

La modifica più significativa apportata al precedente schema riguarda la scelta delle unità cosiddette di produzione omogenea (branche), le quali risultano contraddistinte dall'omogeneità dei loro prodotti o dall'affinità dei processi di produzione impiegati.

Allo scopo di disporre di un quadro delle fonti statistiche utilizzate, alla fine della presente nota è riportato un prospetto nel quale sono indicate in forma schematica le indagini e le informazioni correntemente impiegate nella stima del numero degli occupati.

Questa Collana è stata effettuata con l'impiego dell'elaboratore, che ha consentito la redazione immediata delle Tavole evitando così le procedure di compilazione delle medesime.

4. L'elaborazione viene eseguita dapprima a livello nazionale e successivamente per circoscrizione territoriale e per ciascuna delle 20 regioni.

Le circoscrizioni territoriali considerate sono due:

- Centro-Nord, che comprende le seguenti regioni: Piemonte, Valle d'Aosta, Lombardia, Trentino-Alto Adige, Veneto, Friuli-Venezia Giulia, Liguria, Emilia-Romagna, Toscana, Umbria, Marche e Lazio;
- Mezzogiorno, che comprende le seguenti regioni: Abruzzo, Molise, Campania, Puglia, Basilicata, Calabria, Sicilia e Sardegna.

I dati sono altresì analizzati fra i seguenti due gruppi:

- lavoratori dipendenti, comprendenti le persone che percepiscono una retribuzione sotto forma di salario, stipendio, provvigione, cottimo o pagamento in natura (dirigenti, impiegati, operai, apprendisti e categorie assimilate);
- lavoratori indipendenti, comprendenti le persone che compiono un lavoro in proprio e la cui remunerazione è legata all'andamento dell'attività svolta (imprenditori, lavoratori autonomi, liberi professionisti, titolari di esercizio e coadiuvanti).

E' da tener presente, infine, che i dati ottenuti non comprendono i militari di leva (1).

(1) Alcuni organismi internazionali suggeriscono di comprendere fra gli occupati anche i militari di leva, in quanto addetti alla prestazione di un servizio (la difesa) incluso nel calcolo del reddito nazionale.

ELENCO DELLE PRINCIPALI FONTI UTILIZZATE

ISTITUTO CENTRALE
DI STATISTICA

- Censimento generale della popolazione
- Censimento generale dell'industria e del commercio
- Rilevazione campionaria delle forze di lavoro
- Rilevazione del prodotto lordo nelle imprese extragricole con 20 o più addetti
- Indicatori del lavoro nell'industria
- Rilevazione statistica degli esercizi commerciali e affini
- Rilevazione dell'attività alberghiera ed extralberghiera
- Rilevazione della finanza locale
- Indagine sui bilanci degli enti ospedalieri
- Indagine sulla ricerca scientifica

RAGIONERIA GENERALE
DELLO STATO

- Rilevazione del numero dei dipendenti delle Amministrazioni statali: Ministeri ed Aziende autonome

MINISTERO DEL LAVORO
E DELLA PREVIDENZA
SOCIALE

- Rilevazione dell'occupazione, delle retribuzioni e degli orari di lavoro negli stabilimenti industriali con 10 o più lavoratori dipendenti

BANCA D'ITALIA

- Indagine statistica sulle aziende di credito e sugli istituti speciali di credito

CASSA PER IL MEZZO
GIORNO

- Rilevazione del numero dei dipendenti

ENTI DI PREVIDENZA

- Rilevazione del numero dei lavoratori iscritti alle varie forme di assicurazione sociale (INPS, INAM, INAIL, ecc.)

ALTRI ENTI

- Rilevazione del numero dei dipendenti: IRI, ENEL, RAI, SIP, Telefoni di Stato, Italcable, Alitalia, Itavia, Finmare, Cispel, ecc..

PARTE I

OCCUPATI PRESENTI A LIVELLO NAZIONALE

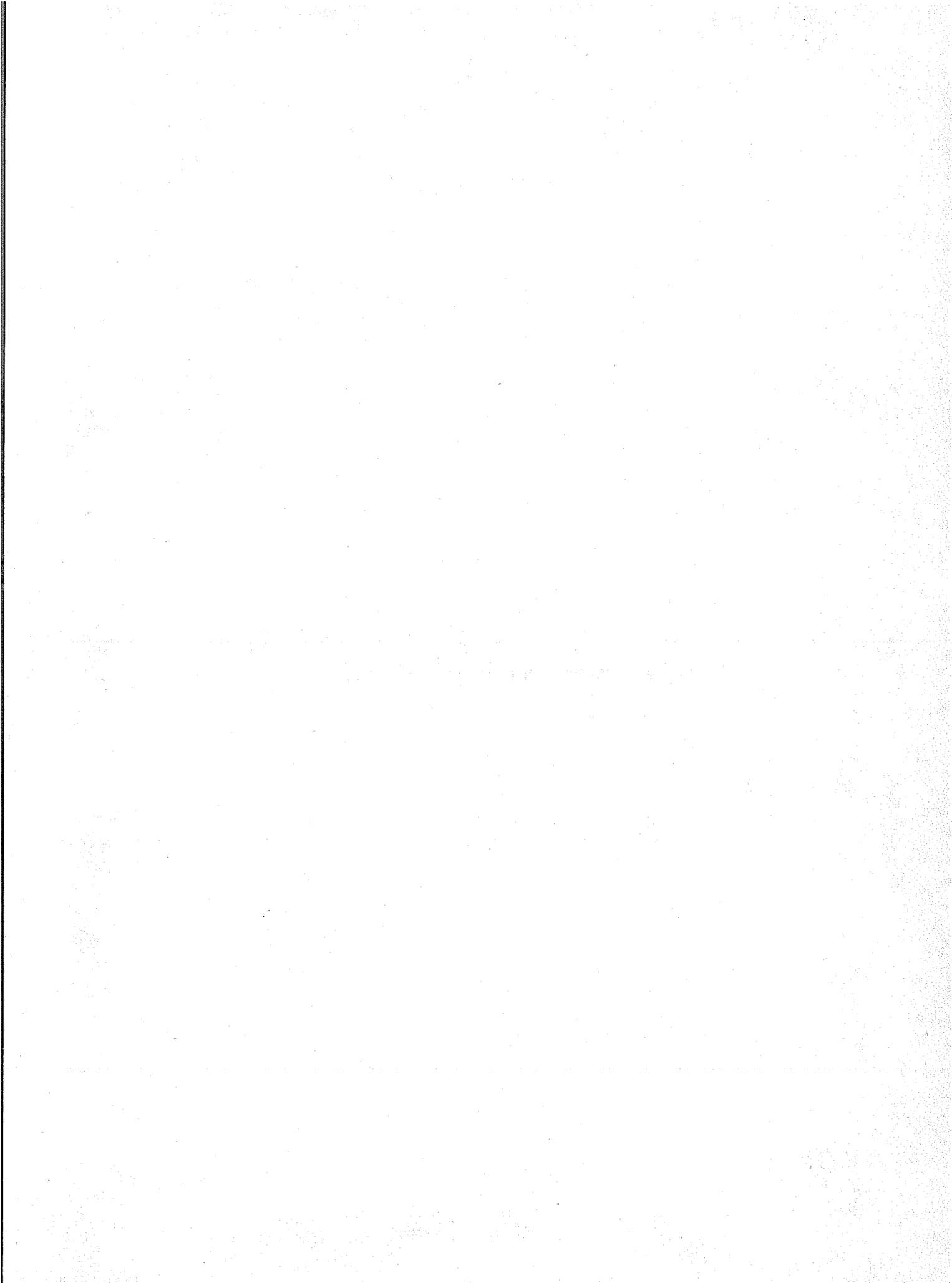

Tav. 1 - Occupati per ramo di attivita' economica

ITALIA

Media annua in migliaia

A N N I	BENI E SERVIZI DESTINABILI ALLA VENDITA				SERVIZI NON DESTINABILI ALLA VENDITA (a)	TOTALE
	Agricoltura, Silvicoltura e pesca	Industria	Servizi	Totale		

DIPENDENTI

1960	1.694,9	5.647,2	2.496,6	9.838,7	2.100,7	11.939,4
1961	1.664,6	5.881,2	2.571,3	10.117,1	2.145,4	12.262,5
1962	1.713,5	6.088,8	2.565,9	10.368,2	2.208,1	12.576,3
1963	1.663,6	6.289,8	2.570,9	10.524,3	2.256,3	12.780,6
1964	1.501,2	6.321,4	2.634,0	10.456,6	2.298,9	12.755,5
1965	1.491,4	6.080,9	2.593,3	10.165,6	2.337,1	12.502,7
1966	1.403,5	5.995,2	2.599,5	9.998,2	2.385,7	12.383,9
1967	1.393,7	6.163,9	2.650,1	10.207,7	2.436,7	12.644,4
1968	1.327,2	6.243,7	2.720,4	10.291,3	2.490,7	12.782,0
1969	1.309,6	6.444,7	2.797,7	10.552,0	2.538,1	13.090,1
1970	1.204,9	6.590,3	2.871,3	10.666,5	2.602,5	13.269,0

INDIPENDENTI

1960	4.761,4	1.276,5	2.498,8	8.536,7	-	8.536,7
1961	4.430,3	1.284,1	2.538,3	8.252,7	-	8.252,7
1962	3.993,9	1.230,3	2.495,9	7.720,1	-	7.720,1
1963	3.530,7	1.194,0	2.472,6	7.197,3	-	7.197,3
1964	3.376,7	1.172,4	2.584,0	7.133,1	-	7.133,1
1965	3.370,6	1.161,3	2.515,4	7.047,3	-	7.047,3
1966	3.165,0	1.147,0	2.541,5	6.853,5	-	6.853,5
1967	3.072,0	1.129,1	2.618,6	6.819,7	-	6.819,7
1968	2.834,6	1.150,0	2.662,3	6.646,9	-	6.646,9
1969	2.629,0	1.097,5	2.696,3	6.422,8	-	6.422,8
1970	2.400,1	1.102,7	2.766,5	6.269,3	-	6.269,3

T O T A L E

1960	6.456,3	6.923,7	4.995,4	18.375,4	2.100,7	20.476,1
1961	6.094,9	7.165,3	5.109,6	18.369,8	2.145,4	20.515,2
1962	5.707,4	7.319,1	5.061,8	18.088,3	2.208,1	20.296,4
1963	5.194,3	7.483,8	5.043,5	17.721,6	2.256,3	19.977,9
1964	4.877,9	7.493,8	5.218,0	17.589,7	2.298,9	19.888,6
1965	4.862,0	7.242,2	5.108,7	17.212,9	2.337,1	19.550,0
1966	4.568,5	7.142,2	5.141,0	16.851,7	2.385,7	19.237,4
1967	4.465,7	7.293,0	5.268,7	17.027,4	2.436,7	19.464,1
1968	4.161,8	7.393,7	5.382,7	16.938,2	2.490,7	19.428,9
1969	3.938,6	7.542,2	5.494,0	16.974,8	2.538,1	19.512,9
1970	3.605,0	7.693,0	5.637,8	16.935,8	2.602,5	19.538,3

(a) Servizi prestati dalle Amministrazioni pubbliche e dalle istituzioni sociali private e servizi domestici.

Tav. 2 - Occupati dell'industria per ramo

ITALIA

Media annua in migliaia

A N N I	INDUSTRIA IN SENSO STRETTO			COSTRUZIONI	TOTALE
	Prodotti energetici	Prodotti della trasformazione industriale	Totale		
DIPENDENTI					
1960	139,4	3.919,8	4.059,2	1.588,0	5.647,2
1961	142,0	4.037,9	4.179,9	1.701,3	5.881,2
1962	144,1	4.157,7	4.301,8	1.787,0	6.088,8
1963	146,1	4.291,3	4.437,4	1.852,4	6.289,8
1964	148,6	4.293,8	4.442,4	1.879,0	6.321,4
1965	151,9	4.195,4	4.347,3	1.733,6	6.080,9
1966	155,9	4.171,3	4.327,2	1.668,0	5.995,2
1967	161,3	4.302,2	4.463,5	1.700,4	6.163,9
1968	166,0	4.363,8	4.529,8	1.713,9	6.243,7
1969	169,2	4.510,9	4.680,1	1.764,6	6.444,7
1970	171,2	4.656,3	4.827,5	1.762,8	6.590,3
INDIPENDENTI					
1960	4,9	1.026,9	1.031,8	244,7	1.276,5
1961	4,9	1.023,1	1.028,0	256,1	1.284,1
1962	4,9	959,0	963,9	266,4	1.230,3
1963	4,6	913,4	918,0	276,0	1.194,0
1964	4,6	889,8	894,4	278,0	1.172,4
1965	4,6	885,5	890,1	271,2	1.161,3
1966	4,3	877,2	881,5	265,5	1.147,0
1967	4,2	861,2	865,4	263,7	1.129,1
1968	4,0	881,7	885,7	264,3	1.150,0
1969	4,2	823,8	828,0	269,5	1.097,5
1970	4,2	828,0	832,2	270,5	1.102,7
T O T A L E					
1960	144,3	4.946,7	5.091,0	1.832,7	6.923,7
1961	146,9	5.061,0	5.207,9	1.957,4	7.165,3
1962	149,0	5.116,7	5.265,7	2.053,4	7.319,1
1963	150,7	5.204,7	5.355,4	2.128,4	7.483,8
1964	153,2	5.183,6	5.336,8	2.157,0	7.493,8
1965	156,5	5.080,9	5.237,4	2.004,8	7.242,2
1966	160,2	5.048,5	5.208,7	1.933,5	7.142,2
1967	165,5	5.163,4	5.328,9	1.964,1	7.293,0
1968	170,0	5.245,5	5.415,5	1.978,2	7.393,7
1969	173,4	5.334,7	5.508,1	2.034,1	7.542,2
1970	175,4	5.484,3	5.659,7	2.033,3	7.693,0

Tav. 3 - Occupati dell'industria dei prodotti della trasformazione per branca

ITALIA

Media annua in migliaia

ANNI	Minerali e metalli ferrosi e non ferrosi	Minerali e prodotti a base di minerali non metalliferi	Prodotti chimici e farmaceutici	Prodotti in metallo, macchine, materiale e forniture elettriche	Mezzi di trasporto	Prodotti alimentari, bevande e tabacchi lavorati	Prodotti tessili e dell'abbigliamento pelli, cuoio e calzature	Carta, prodotti cartotecnici, della stampa ed editoria	Altri prodotti industriali (a)	TOTALE
DIPENDENTI										
1960	209,1	388,5	218,3	808,6	217,7	343,8	1.105,8	184,9	443,1	3.919,8
1961	212,0	394,0	236,4	867,1	241,4	342,7	1.085,1	196,5	462,7	4.037,9
1962	214,7	397,5	243,0	910,2	251,5	354,4	1.114,5	202,1	469,8	4.157,7
1963	221,3	406,4	247,4	952,7	260,4	372,2	1.139,2	208,4	483,3	4.291,3
1964	218,3	398,0	248,0	940,9	266,6	377,2	1.147,0	211,1	486,7	4.293,8
1965	218,0	380,3	248,9	913,6	258,3	380,7	1.107,1	206,4	482,1	4.195,4
1966	215,9	358,1	249,0	932,3	260,9	383,2	1.082,1	205,7	484,1	4.171,3
1967	222,1	363,1	256,0	988,8	278,8	392,8	1.089,3	212,5	498,8	4.302,2
1968	217,7	379,4	256,1	1.015,0	286,6	388,9	1.092,9	213,4	513,8	4.363,8
1969	217,6	381,6	259,9	1.055,8	309,3	386,1	1.161,5	213,5	525,6	4.510,9
1970	235,4	384,2	273,0	1.110,9	327,8	381,2	1.185,7	217,7	540,4	4.656,3
INDIPENDENTI										
1960	7,0	56,0	11,9	73,8	7,3	131,9	449,1	30,0	259,9	1.026,9
1961	7,0	55,8	12,1	74,0	7,1	134,6	447,8	30,1	254,6	1.023,1
1962	6,6	52,5	11,4	70,2	6,7	124,5	420,2	28,5	238,4	959,0
1963	6,3	50,3	10,8	67,2	6,3	116,2	401,6	27,3	227,4	913,4
1964	6,2	48,9	10,5	65,5	6,2	112,4	390,6	26,6	222,9	889,8
1965	6,0	46,0	10,5	65,4	6,2	112,2	390,0	26,5	222,7	885,5
1966	6,0	44,6	10,4	67,6	6,0	110,9	382,0	26,5	223,2	877,2
1967	5,9	43,3	10,2	69,4	6,0	106,8	375,3	26,0	218,3	861,2
1968	6,0	44,2	10,2	72,7	6,1	107,7	382,4	26,5	225,9	881,7
1969	5,4	43,0	9,1	72,8	5,7	95,1	355,8	23,0	213,9	823,8
1970	5,7	43,6	9,2	76,3	5,8	94,5	353,5	23,7	215,7	828,0
T O T A L E										
1960	216,1	444,5	230,2	882,4	225,0	475,7	1.554,9	214,9	703,0	4.946,7
1961	219,0	449,8	248,5	941,1	248,5	477,3	1.532,9	226,6	717,3	5.061,0
1962	221,3	450,0	254,4	980,4	258,2	478,9	1.534,7	230,6	708,2	5.116,7
1963	227,6	456,7	258,2	1.019,9	266,7	488,4	1.540,8	235,7	710,7	5.204,7
1964	224,5	446,9	258,5	1.006,4	272,8	489,6	1.537,6	237,7	709,6	5.183,6
1965	224,0	426,3	259,4	979,0	264,5	492,9	1.497,1	232,9	704,8	5.080,9
1966	221,9	402,7	259,4	999,9	266,9	494,1	1.464,1	232,2	707,3	5.048,5
1967	228,0	406,4	266,2	1.058,2	284,8	499,6	1.464,6	238,5	717,1	5.163,4
1968	223,7	423,6	266,3	1.087,7	292,7	496,6	1.475,3	239,9	739,7	5.245,5
1969	223,0	424,6	269,0	1.128,6	315,0	481,2	1.517,3	236,5	739,5	5.334,7
1970	241,1	427,8	282,2	1.187,2	333,6	475,7	1.539,2	241,4	756,1	5.484,3

(a) Legno e mobili in legno, gomma, materie plastiche e prodotti non altrove classificati.

Tav. 4 - Occupati dei servizi destinabili alla vendita per ramo e branca

ITALIA

Media annua in migliaia

A N N I	COMMERCIO, ALBERGHI E PUBBLICI ESERCIZI			TRASPORTI E COMUNICAZIONI			CREDITO E ASSICU- RAZIONE	SERVIZI VARI	TOTALE
	Commercio (a)	Alberghi e pubblici eser- cizi	Totale	Tra- sporti	Comuni- cazioni	Totale			

DIPENDENTI

1960	852,0	161,4	1.013,4	467,7	140,9	608,6	154,8	719,8	2.496,6
1961	902,6	168,8	1.071,4	488,0	154,2	642,2	158,5	699,2	2.571,3
1962	934,8	175,2	1.110,0	500,4	160,1	660,5	164,3	631,1	2.565,9
1963	964,3	181,5	1.145,8	516,4	166,8	683,2	172,4	569,5	2.570,9
1964	966,2	182,0	1.148,2	520,7	174,5	695,2	176,4	614,2	2.634,0
1965	964,9	181,8	1.146,7	527,2	181,8	709,0	177,8	559,8	2.593,3
1966	944,5	186,5	1.131,0	532,2	182,3	714,5	180,8	573,2	2.599,5
1967	963,2	194,5	1.157,7	534,4	183,8	718,2	182,2	592,0	2.650,1
1968	983,9	201,9	1.185,8	530,7	180,7	711,4	188,4	634,8	2.720,4
1969	1.038,9	217,5	1.256,4	547,5	173,3	720,8	192,0	628,5	2.797,7
1970	1.041,4	233,8	1.275,2	561,4	179,0	740,4	194,3	661,4	2.871,3

INDIPENDENTI

1960	1.663,7	254,0	1.917,7	199,2	-	199,2	2,2	379,7	2.498,8
1961	1.666,7	255,9	1.922,6	230,1	-	230,1	2,1	383,5	2.538,3
1962	1.627,0	260,1	1.887,1	244,6	-	244,6	2,1	362,1	2.495,9
1963	1.628,1	239,8	1.867,9	252,7	-	252,7	2,2	349,8	2.472,6
1964	1.657,2	277,2	1.934,4	251,8	-	251,8	2,5	395,3	2.584,0
1965	1.634,4	269,1	1.903,5	256,5	-	256,5	2,5	352,9	2.515,4
1966	1.646,6	267,3	1.913,9	261,4	-	261,4	2,8	363,4	2.541,5
1967	1.688,4	273,8	1.962,2	265,6	-	265,6	2,7	388,1	2.618,6
1968	1.692,8	281,2	1.974,0	279,2	-	279,2	2,3	406,8	2.662,3
1969	1.708,1	280,8	1.988,9	280,1	-	280,1	2,1	425,2	2.696,3
1970	1.751,4	292,3	2.043,7	275,2	-	275,2	1,9	445,7	2.766,5

T O T A L E

1960	2.515,7	415,4	2.931,1	666,9	140,9	807,8	157,0	1.099,5	4.995,4
1961	2.569,3	424,7	2.994,0	718,1	154,2	872,3	160,6	1.082,7	5.109,6
1962	2.561,8	435,3	2.997,1	745,0	160,1	905,1	166,4	993,2	5.061,8
1963	2.592,4	421,3	3.013,7	769,1	166,8	935,9	174,6	919,3	5.043,5
1964	2.623,4	459,2	3.082,6	772,5	174,5	947,0	178,9	1.009,5	5.218,0
1965	2.599,3	450,9	3.050,2	783,7	181,8	965,5	180,3	912,7	5.108,7
1966	2.591,1	453,8	3.044,9	793,6	182,3	975,9	183,6	936,6	5.141,0
1967	2.651,6	468,3	3.119,9	800,0	183,8	983,8	184,9	980,1	5.268,7
1968	2.676,7	483,1	3.159,8	809,9	180,7	990,6	190,7	1.041,6	5.382,7
1969	2.747,0	498,3	3.245,3	827,6	173,3	1.000,9	194,1	1.053,7	5.494,0
1970	2.792,8	526,1	3.318,9	836,6	179,0	1.015,6	196,2	1.107,1	5.637,8

(a) Compresi i beni di recupero e le riparazioni.

PARTE II

OCCUPATI PRESENTI A LIVELLO DI CIRCOSCRIZIONE TERRITORIALE

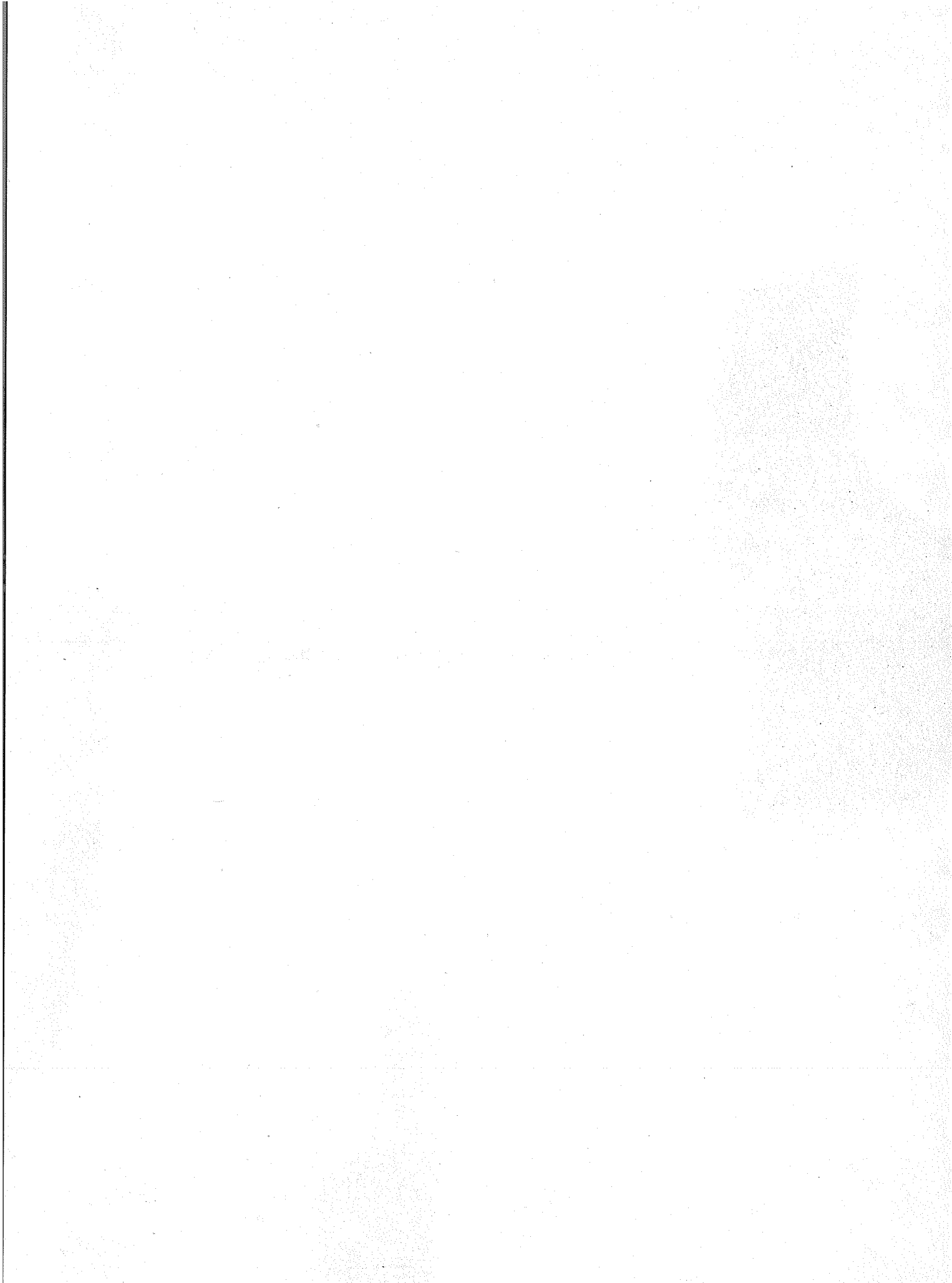

Tav. 5 - Occupati per ramo di attivita' economica e per circoscrizione territoriale

CENTRO - NORD

Media annua in migliaia

ANNI	BENI E SERVIZI DESTINABILI ALLA VENDITA				SERVIZI NON DESTINABILI ALLA VENDITA (a)	TOTALE
	Agricoltura, Silvicoltura e pesca	Industria	Servizi	Totale		

DIPENDENTI

1960	657,6	4.390,1	1.924,3	6.972,0	1.407,5	8.379,5
1961	615,3	4.563,3	1.996,1	7.174,7	1.437,5	8.612,2
1962	603,8	4.723,9	2.006,1	7.333,8	1.483,9	8.817,7
1963	572,6	4.892,9	2.033,9	7.499,4	1.518,6	9.018,0
1964	519,6	4.889,0	2.088,6	7.497,2	1.551,5	9.048,7
1965	481,0	4.674,3	2.063,9	7.219,2	1.585,3	8.804,5
1966	456,7	4.599,1	2.054,5	7.110,3	1.610,4	8.720,7
1967	447,5	4.728,0	2.093,6	7.269,1	1.639,7	8.908,8
1968	446,2	4.826,8	2.130,2	7.403,2	1.668,6	9.071,8
1969	418,6	5.001,9	2.192,5	7.613,0	1.703,2	9.316,2
1970	373,0	5.127,9	2.241,1	7.742,0	1.775,2	9.517,2

INDIPENDENTI

1960	2.943,2	843,2	1.759,6	5.546,0	-	5.546,0
1961	2.778,5	851,5	1.787,7	5.417,7	-	5.417,7
1962	2.516,6	822,5	1.755,4	5.094,5	-	5.094,5
1963	2.278,5	805,6	1.736,0	4.820,1	-	4.820,1
1964	2.149,9	794,1	1.816,2	4.760,2	-	4.760,2
1965	2.152,8	795,9	1.763,1	4.711,8	-	4.711,8
1966	2.004,9	789,8	1.768,6	4.563,3	-	4.563,3
1967	1.906,3	783,3	1.825,0	4.514,6	-	4.514,6
1968	1.733,2	801,4	1.853,2	4.387,8	-	4.387,8
1969	1.593,3	771,6	1.892,0	4.246,9	-	4.246,9
1970	1.442,6	778,3	1.939,5	4.160,4	-	4.160,4

T O T A L E

1960	3.600,8	5.233,3	3.693,9	12.518,0	1.407,5	13.925,5
1961	3.393,8	5.414,8	3.783,8	12.592,4	1.437,5	14.029,9
1962	3.120,4	5.546,4	3.761,5	12.428,3	1.483,9	13.912,2
1963	2.851,1	5.698,5	3.769,9	12.319,5	1.518,6	13.838,1
1964	2.669,5	5.683,1	3.904,8	12.257,4	1.551,5	13.808,9
1965	2.633,8	5.470,2	3.827,0	11.931,0	1.585,3	13.516,3
1966	2.461,6	5.388,9	3.823,1	11.673,6	1.610,4	13.284,0
1967	2.353,8	5.511,3	3.918,6	11.783,7	1.639,7	13.423,4
1968	2.179,4	5.628,2	3.983,4	11.791,0	1.668,6	13.459,6
1969	2.011,9	5.773,5	4.074,5	11.859,9	1.703,2	13.563,1
1970	1.815,6	5.906,2	4.180,6	11.902,4	1.775,2	13.677,6

(a) Cfr. nota a pag. 11.

Segue Tav. 5 - Occupati per ramo di attivita' economica
e per circoscrizione territoriale

MEZZOGIORNO

Media annua in migliaia

A N N I	BENI E SERVIZI DESTINABILI ALLA VENDITA				SERVIZI NON DESTINABILI ALLA VENDITA (a)	TOTALE
	Agricoltura, Silvicoltura e pesca	Industria	Servizi	Totale		

DIPENDENTI

1960	1.037,3	1.257,1	572,3	2.866,7	693,2	3.559,9
1961	1.049,3	1.317,9	575,2	2.942,4	707,9	3.650,3
1962	1.109,7	1.364,9	559,8	3.034,4	724,2	3.758,6
1963	1.091,0	1.396,9	537,0	3.024,9	737,7	3.762,6
1964	981,6	1.432,4	545,4	2.959,4	747,4	3.706,8
1965	1.010,4	1.406,6	529,4	2.946,4	751,8	3.698,2
1966	946,8	1.396,1	545,0	2.887,9	775,3	3.663,2
1967	946,2	1.435,9	556,5	2.938,6	797,0	3.735,6
1968	881,0	1.416,9	590,2	2.888,1	822,1	3.710,2
1969	891,0	1.442,8	605,2	2.939,0	834,9	3.773,9
1970	831,9	1.462,4	630,2	2.924,5	827,3	3.751,8

INDIPENDENTI

1960	1.818,2	433,3	739,2	2.990,7	-	2.990,7
1961	1.651,8	432,6	750,6	2.835,0	-	2.835,0
1962	1.477,3	407,8	740,5	2.625,6	-	2.625,6
1963	1.252,2	388,4	736,6	2.377,2	-	2.377,2
1964	1.226,8	378,3	767,8	2.372,9	-	2.372,9
1965	1.217,8	365,4	752,3	2.335,5	-	2.335,5
1966	1.160,1	357,2	772,9	2.290,2	-	2.290,2
1967	1.165,7	345,8	793,6	2.305,1	-	2.305,1
1968	1.101,4	348,6	809,1	2.259,1	-	2.259,1
1969	1.035,7	325,9	814,3	2.175,9	-	2.175,9
1970	957,5	324,4	827,0	2.108,9	-	2.108,9

T O T A L E

1960	2.855,5	1.690,4	1.311,5	5.857,4	693,2	6.550,6
1961	2.701,1	1.750,5	1.325,8	5.777,4	707,9	6.485,3
1962	2.587,0	1.772,7	1.300,3	5.660,0	724,2	6.384,2
1963	2.343,2	1.785,3	1.273,6	5.402,1	737,7	6.139,8
1964	2.208,4	1.810,7	1.313,2	5.332,3	747,4	6.079,7
1965	2.228,2	1.772,0	1.281,7	5.281,9	751,8	6.033,7
1966	2.106,9	1.753,3	1.317,9	5.178,1	775,3	5.953,4
1967	2.111,9	1.781,7	1.350,1	5.243,7	797,0	6.040,7
1968	1.982,4	1.765,5	1.399,3	5.147,2	822,1	5.969,3
1969	1.926,7	1.768,7	1.419,5	5.114,9	834,9	5.949,8
1970	1.789,4	1.786,8	1.457,2	5.033,4	827,3	5.860,7

(a) Cfr. nota a pag. 11.

Tav. 6 - Occupati dell'industria per ramo
e per circoscrizione territoriale

CENTRO-NORD

Media annua in migliaia

ANNI	INDUSTRIA IN SENSO STRETTO			COSTRUZIONI	TOTALE
	Prodotti energetici	Prodotti della trasformazione industriale	Totale		

DIPENDENTI

1960	100,6	3.295,6	3.396,2	993,9	4.390,1
1961	102,2	3.420,8	3.523,0	1.040,3	4.563,3
1962	104,4	3.527,8	3.632,2	1.091,7	4.723,9
1963	106,1	3.638,7	3.744,8	1.148,1	4.892,9
1964	108,5	3.633,6	3.742,1	1.146,9	4.889,0
1965	110,8	3.529,9	3.640,7	1.033,6	4.674,3
1966	114,7	3.511,3	3.626,0	973,1	4.599,1
1967	119,5	3.625,8	3.745,3	982,7	4.728,0
1968	122,8	3.695,9	3.818,7	1.008,1	4.826,8
1969	125,7	3.830,2	3.955,9	1.046,0	5.001,9
1970	127,2	3.958,1	4.085,3	1.042,6	5.127,9

INDIPENDENTI

1960	3,5	705,3	708,8	134,4	843,2
1961	3,5	704,7	708,2	143,3	851,5
1962	3,5	664,4	667,9	154,6	822,5
1963	3,3	637,3	640,6	165,0	805,6
1964	3,3	620,4	623,7	170,4	794,1
1965	3,3	626,4	629,7	166,2	795,9
1966	3,3	621,8	625,1	164,7	789,8
1967	3,3	614,7	618,0	165,3	783,3
1968	3,1	630,5	633,6	167,8	801,4
1969	3,2	595,2	598,4	173,2	771,6
1970	3,2	600,3	603,5	174,8	778,3

TOTALE

1960	104,1	4.000,9	4.105,0	1.128,3	5.233,3
1961	105,7	4.125,5	4.231,2	1.183,6	5.414,8
1962	107,9	4.192,2	4.300,1	1.246,3	5.546,4
1963	109,4	4.276,0	4.385,4	1.313,1	5.698,5
1964	111,8	4.254,0	4.365,8	1.317,3	5.683,1
1965	114,1	4.156,3	4.270,4	1.199,8	5.470,2
1966	118,0	4.133,1	4.251,1	1.137,8	5.388,9
1967	122,8	4.240,5	4.363,3	1.148,0	5.511,3
1968	125,9	4.326,4	4.452,3	1.175,9	5.628,2
1969	128,9	4.425,4	4.554,3	1.219,2	5.773,5
1970	130,4	4.558,4	4.688,8	1.217,4	5.906,2

Segue Tav. 6 - Occupati dell'industria per ramo
e per circoscrizione territoriale

MEZZOGIORNO

Media annua in migliaia

ANNI	INDUSTRIA IN SENSO STRETTO			COSTRUZIONI	TOTALE
	Prodotti energetici	Prodotti della trasformazione industriale	Totale		

DIPENDENTI

1960	38,8	624,2	663,0	594,1	1.257,1
1961	39,8	617,1	656,9	661,0	1.317,9
1962	39,7	629,9	669,6	695,3	1.364,9
1963	40,0	652,6	692,6	704,3	1.396,9
1964	40,1	660,2	700,3	732,1	1.432,4
1965	41,1	665,5	706,6	700,0	1.406,6
1966	41,2	660,0	701,2	694,9	1.396,1
1967	41,8	676,4	718,2	717,7	1.435,9
1968	43,2	667,9	711,1	705,8	1.416,9
1969	43,5	680,7	724,2	718,6	1.442,8
1970	44,0	698,2	742,2	720,2	1.462,4

INDIPENDENTI

1960	1,4	321,6	323,0	110,3	433,3
1961	1,4	318,4	319,8	112,8	432,6
1962	1,4	294,6	296,0	111,8	407,8
1963	1,3	276,1	277,4	111,0	388,4
1964	1,3	269,4	270,7	107,6	378,3
1965	1,3	259,1	260,4	105,0	365,4
1966	1,0	255,4	256,4	100,8	357,2
1967	0,9	246,5	247,4	98,4	345,8
1968	0,9	251,2	252,1	96,5	348,6
1969	1,0	228,6	229,6	96,3	325,9
1970	1,0	227,7	228,7	95,7	324,4

TOTALE

1960	40,2	945,8	986,0	704,4	1.690,4
1961	41,2	935,5	976,7	773,8	1.750,5
1962	41,1	924,5	965,6	807,1	1.772,7
1963	41,3	928,7	970,0	815,3	1.785,3
1964	41,4	929,6	971,0	839,7	1.810,7
1965	42,4	924,6	967,0	805,0	1.772,0
1966	42,2	915,4	957,6	795,7	1.753,3
1967	42,7	922,9	965,6	816,1	1.781,7
1968	44,1	919,1	963,2	802,3	1.765,5
1969	44,5	909,3	953,8	814,9	1.768,7
1970	45,0	925,9	970,9	815,9	1.786,8

Tav. 7 - Occupati dell'industria dei prodotti della trasformazione per branca e per circoscrizione territoriale

CENTRO-NORD

Media annua in migliaia

ANNI	Minerali e metalli ferrosi e non ferrosi	Minerali e prodotti a base di minerali non metalliferi	Prodotti chimici e farmaceutici	Prodotti in metallo, macchine, materiale e forniture elettriche	Mezzi di trasporto	Prodotti alimentari, bevande e tabacchi lavorati	Prodotti tessili e dell'abbigliamento pelli, cuoio e calzature	Carta, prodotti cartotecnici, della stampa ed editoria	Altri prodotti industriali (a)	TOTALE
------	--	--	---------------------------------	---	--------------------	--	--	--	--------------------------------	--------

DIPENDENTI

1960	185,1	275,9	189,8	772,9	196,4	236,1	914,4	166,2	358,8	3.295,6
1961	186,7	287,2	205,4	829,1	219,0	240,9	898,0	176,7	377,8	3.420,8
1962	188,5	292,7	212,1	870,4	229,0	246,6	921,0	182,6	384,9	3.527,8
1963	192,8	298,2	216,3	909,9	237,0	255,2	942,2	190,1	397,0	3.638,7
1964	188,0	294,1	216,6	897,2	242,5	257,5	944,1	192,2	401,4	3.633,6
1965	187,0	276,4	215,2	869,3	233,4	257,3	907,5	187,0	396,8	3.529,9
1966	183,0	261,3	214,9	884,1	235,6	262,6	884,0	186,8	399,0	3.511,3
1967	187,0	264,7	220,6	936,9	249,0	267,8	892,5	193,0	414,3	3.625,8
1968	182,7	284,4	220,1	959,6	259,4	271,7	894,3	195,6	428,1	3.695,9
1969	181,8	286,4	223,3	996,9	279,9	272,7	954,2	195,2	433,8	3.830,2
1970	194,0	289,4	234,5	1.044,8	294,9	273,1	974,4	198,7	454,3	3.958,1

INDIPENDENTI

1960	5,7	40,3	9,8	67,8	5,1	83,4	296,2	23,6	173,4	705,3
1961	5,7	40,1	9,9	68,0	5,0	86,3	295,3	23,7	170,7	704,7
1962	5,4	37,7	9,5	64,6	4,7	82,1	277,2	22,4	160,8	664,4
1963	5,2	36,2	9,1	61,8	4,7	79,2	265,5	21,4	154,2	637,3
1964	5,2	35,2	8,8	60,3	4,6	76,3	257,2	20,9	151,9	620,4
1965	4,9	33,2	8,8	60,2	4,6	79,1	260,7	21,0	153,9	626,4
1966	4,9	32,2	8,7	62,2	4,5	78,8	254,8	21,1	154,6	621,8
1967	4,8	31,0	8,5	64,0	4,9	76,0	251,7	20,9	152,9	614,7
1968	4,9	32,0	8,5	67,3	5,0	75,3	257,4	21,4	158,7	630,5
1969	4,5	31,0	7,7	67,7	4,9	65,1	244,4	18,8	151,1	595,2
1970	4,7	30,9	7,7	71,2	5,0	64,1	243,9	19,4	153,4	600,3

T O T A L E

1960	190,8	316,2	199,6	840,7	201,5	319,5	1.210,6	189,8	532,2	4.000,9
1961	192,4	327,3	215,3	897,1	224,0	327,2	1.193,3	200,4	548,5	4.125,5
1962	193,9	330,4	221,6	935,0	233,7	328,7	1.198,2	205,0	545,7	4.192,2
1963	198,0	334,4	225,4	971,7	241,7	334,4	1.207,7	211,5	551,2	4.276,0
1964	193,2	329,3	225,4	957,5	247,1	333,8	1.201,3	213,1	553,3	4.254,0
1965	191,9	309,6	224,0	929,5	238,0	336,4	1.168,2	208,0	550,7	4.156,3
1966	187,9	293,5	223,6	946,3	240,1	341,4	1.138,8	207,9	553,6	4.133,1
1967	191,8	295,7	229,1	1.000,9	253,9	343,8	1.144,2	213,9	567,2	4.240,5
1968	187,6	316,4	228,6	1.026,9	264,4	347,0	1.151,7	217,0	586,8	4.326,4
1969	186,3	317,4	231,0	1.064,6	284,8	337,8	1.198,6	214,0	590,9	4.425,4
1970	198,7	320,3	242,2	1.116,0	299,9	337,2	1.218,3	218,1	607,7	4.558,4

(a) Cfr. nota a pag. 13.

Segue Tav. 7 - Occupati dell'industria dei prodotti della trasformazione
per branca e per circoscrizione territoriale

MEZZOGIORNO

Media annua in migliaia

ANNI	Minerali e metalli ferrosi e non ferrosi	Minerali e prodotti a base di minerali non metalliferi	Prodotti chimici e farmaceutici	Prodotti in metallo, macchine, materiale e forniture elettriche	Mezzi di trasporto	Prodotti alimentari, bevande e tabacchi lavorati	Prodotti tessili e dell'abbigliamento pelli, cuoio e calzature	Carta, prodotti cartotecnici, della stampa ed editoria	Altri prodotti industriali (a)	TOTALE
------	--	--	---------------------------------	---	--------------------	--	--	--	--------------------------------	--------

DIPENDENTI

1960	24,0	112,6	28,5	35,7	21,3	107,7	191,4	18,7	84,3	624,2
1961	25,3	106,8	31,0	38,0	22,4	101,8	187,1	19,8	84,9	617,1
1962	26,2	104,8	30,9	39,8	22,5	107,8	193,5	19,5	84,9	629,9
1963	28,5	108,2	31,1	42,8	23,4	117,0	197,0	18,3	86,3	652,6
1964	30,3	103,9	31,4	43,7	24,1	119,7	202,9	18,9	85,3	660,2
1965	31,0	103,9	33,7	44,3	24,9	123,4	199,6	19,4	85,3	665,5
1966	32,9	96,8	34,1	48,2	25,3	120,6	198,1	18,9	85,1	660,0
1967	35,1	98,4	35,4	51,9	29,8	125,0	196,8	19,5	84,5	676,4
1968	35,0	95,0	36,0	55,4	27,2	117,2	198,6	17,8	85,7	667,9
1969	35,8	95,2	36,6	58,9	29,4	113,4	207,3	18,3	85,8	680,7
1970	41,4	94,8	38,5	66,1	32,9	108,1	211,3	19,0	86,1	698,2

INDIPENDENTI

1960	1,3	15,7	2,1	6,0	2,2	48,5	152,9	6,4	86,5	321,6
1961	1,3	15,7	2,2	6,0	2,1	48,3	152,5	6,4	83,9	318,4
1962	1,2	14,8	1,9	5,6	2,0	42,4	143,0	6,1	77,6	294,6
1963	1,1	14,1	1,7	5,4	1,6	37,0	136,1	5,9	73,2	276,1
1964	1,0	13,7	1,7	5,2	1,6	36,1	133,4	5,7	71,0	269,4
1965	1,1	12,8	1,7	5,2	1,6	33,1	129,3	5,5	68,8	259,1
1966	1,1	12,4	1,7	5,4	1,5	32,1	127,2	5,4	68,6	255,4
1967	1,1	12,3	1,7	5,4	1,1	30,8	123,6	5,1	65,4	246,5
1968	1,1	12,2	1,7	5,4	1,1	32,4	125,0	5,1	67,2	251,2
1969	0,9	12,0	1,4	5,1	0,8	30,0	111,4	4,2	62,8	228,6
1970	1,0	12,7	1,5	5,1	0,8	30,4	109,6	4,3	62,3	227,7

T O T A L E

1960	25,3	128,3	30,6	41,7	23,5	156,2	344,3	25,1	170,8	945,8
1961	26,6	122,5	33,2	44,0	24,5	150,1	339,6	26,2	168,8	935,5
1962	27,4	119,6	32,8	45,4	24,5	150,2	336,5	25,6	162,5	924,5
1963	29,6	122,3	32,8	48,2	25,0	154,0	333,1	24,2	159,5	928,7
1964	31,3	117,6	33,1	48,9	25,7	155,8	336,3	24,6	156,3	929,6
1965	32,1	116,7	35,4	49,5	26,5	156,5	328,9	24,9	154,1	924,6
1966	34,0	109,2	35,8	53,6	26,8	152,7	325,3	24,3	153,7	915,4
1967	36,2	110,7	37,1	57,3	30,9	155,8	320,4	24,6	149,9	922,9
1968	36,1	107,2	37,7	60,8	28,3	149,6	323,6	22,9	152,9	919,1
1969	36,7	107,2	38,0	64,0	30,2	143,4	318,7	22,5	148,6	909,3
1970	42,4	107,5	40,0	71,2	33,7	138,5	320,9	23,3	148,4	925,9

(a) Cfr. nota a pag. 13.

Tav. 8 - Occupati dei servizi destinabili alla vendita per ramo e branca e per circoscrizione territoriale

CENTRO-NORD

Media annua in migliaia

ANNI	COMMERCIO, ALBERGHI E PUBBLICI ESERCIZI			TRASPORTI E COMUNICAZIONI			CREDITO E ASSICURAZIONE	SERVIZI VARI	TOTALE
	Commercio (a)	Alberghi e pubblici esercizi	Totale	Trasporti	Comunicazioni	Totale			

DIPENDENTI

1960	697,9	124,8	822,7	350,6	105,2	455,8	126,3	519,5	1.924,3
1961	746,2	131,0	877,2	366,8	114,4	481,2	129,7	508,0	1.996,1
1962	775,4	136,5	911,9	377,2	118,4	495,6	135,0	463,6	2.006,1
1963	810,4	141,5	951,9	393,1	122,4	515,5	141,2	425,3	2.033,9
1964	819,0	142,5	961,5	396,3	127,1	523,4	144,3	459,4	2.088,6
1965	811,4	142,1	953,5	399,9	131,7	531,6	146,1	432,7	2.063,9
1966	789,7	144,0	933,7	403,1	131,9	535,0	148,4	437,4	2.054,5
1967	801,5	152,3	953,8	403,8	133,5	537,3	149,3	453,2	2.093,6
1968	811,2	158,8	970,0	399,0	130,9	529,9	154,7	475,6	2.130,2
1969	853,3	173,9	1.027,2	410,7	125,9	536,6	157,8	470,9	2.192,5
1970	850,9	187,3	1.038,2	422,7	129,6	552,3	159,3	491,3	2.241,1

INDIPENDENTI

1960	1.159,4	196,2	1.355,6	146,6	-	146,6	1,8	255,6	1.759,6
1961	1.159,5	197,3	1.356,8	169,4	-	169,4	1,7	259,8	1.787,7
1962	1.126,5	198,9	1.325,4	180,8	-	180,8	1,7	247,5	1.755,4
1963	1.122,2	184,0	1.306,2	187,2	-	187,2	1,8	240,8	1.736,0
1964	1.142,6	211,2	1.353,8	185,4	-	185,4	2,1	274,9	1.816,2
1965	1.120,9	208,6	1.329,5	188,3	-	188,3	2,1	243,2	1.763,1
1966	1.120,9	204,8	1.325,7	191,9	-	191,9	2,4	248,6	1.768,6
1967	1.151,8	208,6	1.360,4	194,3	-	194,3	2,3	268,0	1.825,0
1968	1.154,0	212,2	1.366,2	204,2	-	204,2	2,0	280,8	1.853,2
1969	1.165,6	213,8	1.379,4	205,4	-	205,4	1,8	295,4	1.882,0
1970	1.201,6	223,4	1.425,0	201,6	-	201,6	1,6	311,3	1.939,5

T O T A L E

1960	1.857,3	321,0	2.178,3	497,2	105,2	602,4	128,1	775,1	3.683,9
1961	1.905,7	328,3	2.234,0	536,2	114,4	650,6	131,4	767,8	3.783,8
1962	1.901,9	335,4	2.237,3	558,0	118,4	676,4	136,7	711,1	3.761,5
1963	1.932,6	325,5	2.258,1	580,3	122,4	702,7	143,0	666,1	3.769,9
1964	1.961,6	353,7	2.315,3	581,7	127,1	708,8	146,4	734,3	3.904,8
1965	1.932,3	350,7	2.283,0	588,2	131,7	719,9	148,2	675,9	3.827,0
1966	1.910,6	348,8	2.259,4	595,0	131,9	726,9	150,8	686,0	3.823,1
1967	1.953,3	360,9	2.314,2	598,1	133,5	731,6	151,6	721,2	3.918,6
1968	1.965,2	371,0	2.336,2	603,2	130,9	734,1	156,7	756,4	3.983,4
1969	2.018,9	387,7	2.406,6	616,1	125,9	742,0	159,6	766,3	4.074,5
1970	2.052,5	410,7	2.463,2	624,3	129,6	753,9	160,9	802,6	4.180,6

(a) Cfr. nota a pag. 14.

Segue Tav. 8 - Occupati dei servizi destinabili alla vendita per ramo e branca
e per circoscrizione territoriale

MEZZOGIORNO

Media annua in migliaia

A N N I	COMMERCIO, ALBERGHI E PUBBLICI ESERCIZI			TRASPORTI E COMUNICAZIONI			CREDITO E ASSICU- RAZIONE	SERVIZI VARI	TOTALE
	Commercio (a)	Alberghi e pubblici eser- cizi	Totale	Tra- sporti	Comuni- cazioni	Totale			

DIPENDENTI

1960	154,1	36,6	190,7	117,1	35,7	152,8	28,5	200,3	572,3
1961	156,4	37,8	194,2	121,2	39,8	161,0	28,8	191,2	575,2
1962	159,4	38,7	198,1	123,2	41,7	164,9	29,3	167,5	559,8
1963	153,9	40,0	193,9	123,3	44,4	167,7	31,2	144,2	537,0
1964	147,2	39,5	186,7	124,4	47,4	171,8	32,1	154,8	545,4
1965	153,5	39,7	193,2	127,3	50,1	177,4	31,7	127,1	529,4
1966	154,8	42,5	197,3	129,1	50,4	179,5	32,4	135,8	545,0
1967	161,7	42,2	203,9	130,6	50,3	180,9	32,9	138,8	556,5
1968	172,7	43,1	215,8	131,7	49,8	181,5	33,7	159,2	590,2
1969	185,6	43,6	229,2	136,8	47,4	184,2	34,2	157,6	605,2
1970	190,5	46,5	237,0	138,7	49,4	188,1	35,0	170,1	630,2

INDIPENDENTI

1960	504,3	57,8	562,1	52,6	-	52,6	0,4	124,1	739,2
1961	507,2	58,6	565,8	60,7	-	60,7	0,4	123,7	750,6
1962	500,5	61,2	561,7	63,8	-	63,8	0,4	114,6	740,5
1963	505,9	55,8	561,7	65,5	-	65,5	0,4	109,0	736,6
1964	514,6	66,0	580,6	66,4	-	66,4	0,4	120,4	767,8
1965	513,5	60,5	574,0	68,2	-	68,2	0,4	109,7	752,3
1966	525,7	62,5	588,2	69,5	-	69,5	0,4	114,8	772,9
1967	536,6	65,2	601,8	71,3	-	71,3	0,4	120,1	793,6
1968	538,8	69,0	607,8	75,0	-	75,0	0,3	126,0	809,1
1969	542,5	67,0	609,5	74,7	-	74,7	0,3	129,8	814,3
1970	549,8	68,9	618,7	73,6	-	73,6	0,3	134,4	827,0

T O T A L E

1960	658,4	94,4	752,8	169,7	35,7	205,4	28,9	324,4	1.311,5
1961	663,6	96,4	760,0	181,9	39,8	221,7	29,2	314,9	1.325,8
1962	659,9	99,9	759,8	187,0	41,7	228,7	29,7	282,1	1.300,3
1963	659,8	95,8	755,6	188,8	44,4	233,2	31,6	253,2	1.273,6
1964	661,8	105,5	767,3	190,8	47,4	238,2	32,5	275,2	1.313,2
1965	667,0	100,2	767,2	195,5	50,1	245,6	32,1	236,8	1.281,7
1966	680,5	105,0	785,5	198,6	50,4	249,0	32,8	250,6	1.317,9
1967	698,3	107,4	805,7	201,9	50,3	252,2	33,3	258,9	1.350,1
1968	711,5	112,1	823,6	206,7	49,8	256,5	34,0	285,2	1.399,3
1969	728,1	110,6	838,7	211,5	47,4	258,9	34,5	287,4	1.419,5
1970	740,3	115,4	855,7	212,3	49,4	261,7	35,3	304,5	1.457,2

(a) Cfr. nota a pag. 14.

PARTE III

OCCUPATI PRESENTI A LIVELLO REGIONALE

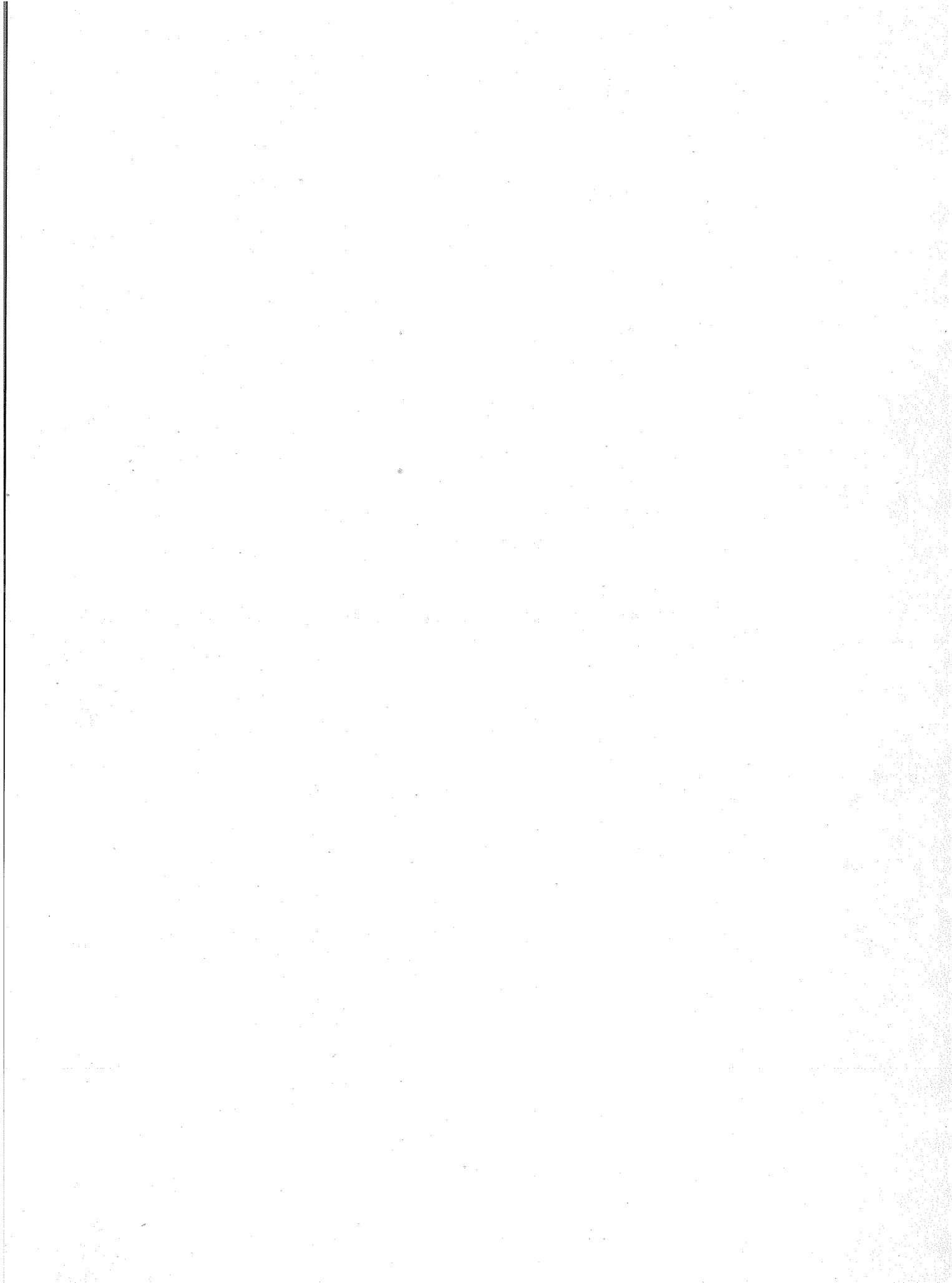

9 - Occupati per ramo di attivita' economica e per regione

PIEMONTE

Media annua in migliaia

A N N I	BENI E SERVIZI DESTINABILI ALLA VENDITA				SERVIZI NON DESTINABILI ALLA VENDITA (a)	TOTALE
	Agricoltura, Silvicoltura e pesca	Industria	Servizi	Totale		

DIPENDENTI

1960	50,0	702,9	194,0	946,9	133,1	1.080,0
1961	42,1	741,5	202,3	985,9	134,9	1.120,8
1962	41,9	777,0	202,7	1.021,6	136,7	1.158,3
1963	39,4	817,2	208,1	1.064,7	139,1	1.203,8
1964	30,3	812,8	215,3	1.058,4	142,8	1.201,2
1965	31,8	770,4	219,8	1.022,0	145,2	1.167,2
1966	26,6	753,4	215,7	995,7	148,7	1.144,4
1967	25,3	784,3	211,5	1.021,1	150,1	1.171,2
1968	24,1	777,9	223,2	1.025,2	160,5	1.185,7
1969	24,6	822,3	230,1	1.077,0	161,5	1.238,5
1970	21,0	832,6	237,7	1.091,3	167,5	1.258,8

INDIPENDENTI

1960	446,1	85,9	236,9	768,9	-	768,9
1961	403,5	87,1	238,3	728,9	-	728,9
1962	380,8	86,2	235,8	702,8	-	702,8
1963	352,9	87,2	233,1	673,2	-	673,2
1964	349,2	88,0	240,6	677,8	-	677,8
1965	349,0	85,0	236,3	670,3	-	670,3
1966	333,6	82,4	240,3	656,3	-	656,3
1967	314,0	81,0	246,0	641,0	-	641,0
1968	288,9	80,3	250,6	619,8	-	619,8
1969	256,6	76,5	252,9	586,0	-	586,0
1970	227,7	78,1	257,9	563,7	-	563,7

T O T A L E

1960	496,1	788,8	430,9	1.715,8	133,1	1.848,9
1961	445,6	828,6	440,6	1.714,8	134,9	1.849,7
1962	422,7	863,2	438,5	1.724,4	136,7	1.861,1
1963	392,3	904,4	441,2	1.737,9	139,1	1.877,0
1964	379,5	900,8	455,9	1.736,2	142,8	1.879,0
1965	380,8	855,4	456,1	1.692,3	145,2	1.837,5
1966	360,2	835,8	456,0	1.652,0	148,7	1.800,7
1967	339,3	865,3	457,5	1.662,1	150,1	1.812,2
1968	313,0	858,2	473,8	1.645,0	160,5	1.805,5
1969	281,2	898,8	483,0	1.663,0	161,5	1.824,5
1970	248,7	910,7	495,6	1.655,0	167,5	1.822,5

(a) Cfr. nota a pag. 11.

Segue Tav. 9 - Occupati per ramo di attivita' economica e per regione

VALLE D' AOSTA
Media annua in migliaia

A N N I	BENI E SERVIZI DESTINABILI ALLA VENDITA				SERVIZI NON DESTINABILI ALLA VENDITA (a)	TOTALE
	Agricoltura, Silvicoltura e pesca	Industria	Servizi	Totale		

DIPENDENTI

1960	2,9	14,4	5,1	22,4	3,8	26,2
1961	2,9	14,7	5,4	23,0	3,9	26,9
1962	2,4	14,4	5,3	22,1	3,8	25,9
1963	1,5	14,2	5,2	20,9	3,8	24,7
1964	1,5	14,1	5,4	21,0	3,9	24,9
1965	1,5	14,0	5,0	20,5	4,2	24,7
1966	1,4	13,3	4,7	19,4	4,4	23,8
1967	1,1	12,9	5,3	19,3	4,7	24,0
1968	1,0	13,8	5,7	20,5	5,2	25,7
1969	1,0	14,8	5,9	21,7	5,5	27,2
1970	1,0	15,6	6,6	23,2	5,8	29,0

INDIPENDENTI

1960	8,3	3,5	5,6	17,4	-	17,4
1961	7,3	3,5	6,2	17,0	-	17,0
1962	6,8	3,2	6,2	16,2	-	16,2
1963	5,8	3,1	6,0	14,9	-	14,9
1964	4,9	3,0	6,2	14,1	-	14,1
1965	5,2	2,6	5,9	13,7	-	13,7
1966	7,0	2,4	6,0	15,4	-	15,4
1967	6,3	2,3	6,7	15,3	-	15,3
1968	6,3	2,3	6,8	15,4	-	15,4
1969	4,3	2,0	7,0	13,3	-	13,3
1970	4,9	1,9	7,6	14,4	-	14,4

T O T A L E

1960	11,2	17,9	10,7	39,8	3,8	43,6
1961	10,2	18,2	11,6	40,0	3,9	43,9
1962	9,2	17,6	11,5	38,3	3,8	42,1
1963	7,3	17,3	11,2	35,8	3,8	39,6
1964	6,4	17,1	11,6	35,1	3,9	39,0
1965	6,7	16,6	10,9	34,2	4,2	38,4
1966	8,4	15,7	10,7	34,8	4,4	39,2
1967	7,4	15,2	12,0	34,6	4,7	39,3
1968	7,3	16,1	12,5	35,9	5,2	41,1
1969	5,3	16,8	12,9	35,0	5,5	40,5
1970	5,9	17,5	14,2	37,6	5,8	43,4

(a) Cfr. nota a pag. 11.

Segue Tav. 9 - Occupati per ramo di attivita' economica e per regione

LOMBARDIA

Media annua in migliaia

A N N I	BENI E SERVIZI DESTINABILI ALLA VENDITA				SERVIZI NON DESTINABILI ALLA VENDITA (a)	TOTALE
	Agricoltura, Silvicoltura e pesca	Industria	Servizi	Totale		

DIPENDENTI

1960	138,1	1.510,9	498,2	2.147,2	245,5	2.392,7
1961	137,9	1.540,8	516,5	2.195,2	247,4	2.442,6
1962	124,6	1.582,1	534,3	2.241,0	255,1	2.496,1
1963	120,4	1.637,5	557,4	2.315,3	260,2	2.575,5
1964	103,4	1.616,2	570,1	2.289,7	265,7	2.555,4
1965	90,1	1.537,2	556,7	2.184,0	276,5	2.460,5
1966	89,2	1.525,8	550,8	2.165,8	282,7	2.448,5
1967	87,1	1.544,0	553,0	2.184,1	292,2	2.476,3
1968	83,9	1.582,2	563,8	2.229,9	297,3	2.527,2
1969	75,6	1.619,8	577,9	2.273,3	303,4	2.576,7
1970	63,6	1.668,0	583,6	2.315,2	329,0	2.644,2

INDIPENDENTI

1960	273,8	188,4	430,1	892,3	-	892,3
1961	256,8	191,5	430,7	879,0	-	879,0
1962	241,7	187,3	418,2	847,2	-	847,2
1963	223,7	186,2	406,5	816,4	-	816,4
1964	195,1	181,2	425,4	801,7	-	801,7
1965	206,3	180,5	411,8	798,6	-	798,6
1966	193,0	182,4	396,2	771,6	-	771,6
1967	170,8	187,1	413,0	770,9	-	770,9
1968	149,4	198,9	412,3	760,6	-	760,6
1969	137,1	200,3	416,6	754,0	-	754,0
1970	134,7	206,1	428,4	769,2	-	769,2

T O T A L E

1960	411,9	1.699,3	928,3	3.039,5	245,5	3.285,0
1961	394,7	1.732,3	947,2	3.074,2	247,4	3.321,6
1962	366,3	1.769,4	952,5	3.088,2	255,1	3.343,3
1963	344,1	1.823,7	963,9	3.131,7	260,2	3.391,9
1964	298,5	1.797,4	995,5	3.091,4	265,7	3.357,1
1965	296,4	1.717,7	968,5	2.982,6	276,5	3.259,1
1966	282,2	1.708,2	947,0	2.937,4	282,7	3.220,1
1967	257,9	1.731,1	966,0	2.955,0	292,2	3.247,2
1968	233,3	1.781,1	976,1	2.990,5	297,3	3.287,8
1969	212,7	1.820,1	994,5	3.027,3	303,4	3.330,7
1970	198,3	1.874,1	1.012,0	3.084,4	329,0	3.413,4

(a) Cfr. nota a pag. 11.

Segue Tav. 9 - Occupati per ramo di attivita' economica e per regione

TRENTINO-ALTO ADIGE

Media annua in migliaia

A N N I	BENI E SERVIZI DESTINABILI ALLA VENDITA				SERVIZI NON DESTINABILI ALLA VENDITA (a)	TOTALE
	Agricoltura, Silvicoltura e pesca	Industria	Servizi	Totale		
DIPENDENTI						
1960	17,3	70,8	43,7	131,8	41,9	173,7
1961	17,6	70,6	44,9	133,1	43,7	176,8
1962	13,7	74,5	44,4	132,6	44,2	176,8
1963	12,7	76,5	45,8	135,0	44,2	179,2
1964	11,7	71,3	48,8	131,8	44,7	176,5
1965	11,6	68,9	47,4	127,9	45,2	173,1
1966	11,0	68,7	44,8	124,5	45,5	170,0
1967	10,1	80,6	51,9	142,6	45,3	187,9
1968	10,3	80,0	51,0	141,3	46,7	188,0
1969	9,2	82,3	59,6	151,1	48,0	199,1
1970	8,9	85,8	63,8	158,5	50,5	209,0
INDIPENDENTI						
1960	101,8	18,7	38,6	159,1	-	159,1
1961	96,4	18,9	39,0	154,3	-	154,3
1962	76,9	18,6	37,4	132,9	-	132,9
1963	62,9	17,8	38,0	118,7	-	118,7
1964	62,1	17,1	41,3	120,5	-	120,5
1965	62,9	17,1	38,5	118,5	-	118,5
1966	60,3	16,4	37,0	113,7	-	113,7
1967	59,9	15,9	38,5	114,3	-	114,3
1968	57,4	16,5	39,6	113,5	-	113,5
1969	49,0	14,2	40,9	104,1	-	104,1
1970	44,3	14,3	44,0	102,6	-	102,6
T O T A L E						
1960	119,1	89,5	82,3	290,9	41,9	332,8
1961	114,0	89,5	83,9	287,4	43,7	331,1
1962	90,6	93,1	81,8	265,5	44,2	309,7
1963	75,6	94,3	83,8	253,7	44,2	297,9
1964	73,8	88,4	90,1	252,3	44,7	297,0
1965	74,5	86,0	85,9	246,4	45,2	291,6
1966	71,3	85,1	81,8	238,2	45,5	283,7
1967	70,0	96,5	90,4	256,9	45,3	302,2
1968	67,7	96,5	90,6	254,8	46,7	301,5
1969	58,2	96,5	100,5	255,2	48,0	303,2
1970	53,2	100,1	107,8	261,1	50,5	311,6

(a) Cfr. nota a pag. 11.

Segue Tav. 9 - Occupati per ramo di attivita' economica e per regione

VENETO

Media annua in migliaia

A N N I	BENI E SERVIZI DESTINABILI ALLA VENDITA				SERVIZI NON DESTINABILI ALLA VENDITA (a)	TOTALE
	Agricoltura, Silvicoltura e pesca	Industria	Servizi	Totale		

DIPENDENTI

1960	99,0	456,2	208,6	763,8	138,4	902,2
1961	92,9	471,1	212,9	776,9	145,4	922,3
1962	83,9	495,8	213,3	793,0	150,6	943,6
1963	78,5	508,9	214,8	802,2	154,3	956,5
1964	67,1	549,2	221,7	838,0	158,0	996,0
1965	62,1	525,7	213,6	801,4	158,7	960,1
1966	58,1	514,5	208,0	780,6	160,1	940,7
1967	53,8	552,9	219,7	826,4	170,4	996,8
1968	62,5	559,6	221,1	843,2	172,2	1.015,4
1969	48,7	575,9	221,5	846,1	171,6	1.017,7
1970	38,5	579,2	216,5	834,2	185,1	1.019,3

INDIPENDENTI

1960	391,4	107,8	187,4	686,6	-	686,6
1961	372,1	107,1	187,0	666,2	-	666,2
1962	340,4	103,2	182,1	625,7	-	625,7
1963	324,1	99,8	180,4	604,3	-	604,3
1964	303,5	98,5	189,7	591,7	-	591,7
1965	318,1	99,8	178,2	596,1	-	596,1
1966	293,7	99,7	180,5	573,9	-	573,9
1967	279,0	99,2	191,0	569,2	-	569,2
1968	264,1	100,9	193,7	558,7	-	558,7
1969	235,4	94,1	196,8	526,3	-	526,3
1970	210,4	94,0	205,4	509,8	-	509,8

T O T A L E

1960	490,4	564,0	396,0	1.450,4	138,4	1.588,8
1961	465,0	578,2	399,9	1.443,1	145,4	1.588,5
1962	424,3	599,0	395,4	1.418,7	150,6	1.569,3
1963	402,6	608,7	395,2	1.406,5	154,3	1.560,8
1964	370,6	647,7	411,4	1.429,7	158,0	1.587,7
1965	380,2	625,5	391,8	1.397,5	158,7	1.556,2
1966	351,8	614,2	388,5	1.354,5	160,1	1.514,6
1967	332,8	652,1	410,7	1.395,6	170,4	1.566,0
1968	326,6	660,5	414,8	1.401,9	172,2	1.574,1
1969	284,1	670,0	418,3	1.372,4	171,6	1.544,0
1970	248,9	673,2	421,9	1.344,0	185,1	1.529,1

(a) Cfr. nota a pag. 11.

Segue Tav. 9 - Occupati per ramo di attivita' economica e per regione

FRIULI-VENEZIA GIULIA

Media annua in migliaia

A N N I	BENI E SERVIZI DESTINABILI ALLA VENDITA			SERVIZI NON DESTINABILI ALLA VENDITA (a)	TOTALE
	Agricoltura, Silvicoltura e pesca	Industria	Servizi		

DIPENDENTI

1960	12,6	144,8	75,5	232,9	68,1	301,0
1961	11,7	148,5	77,2	237,4	68,2	305,6
1962	14,0	150,4	76,6	241,0	75,2	316,2
1963	13,3	150,9	77,9	242,1	78,2	320,3
1964	11,0	150,0	78,5	239,5	81,1	320,6
1965	10,6	148,1	76,5	235,2	82,1	317,3
1966	11,1	142,0	72,9	226,0	81,5	307,5
1967	9,5	140,9	76,6	227,0	82,7	309,7
1968	9,7	140,9	83,0	233,6	81,2	314,8
1969	8,1	149,9	84,3	242,3	78,9	321,2
1970	6,9	155,5	83,4	245,8	81,3	327,1

INDIPENDENTI

1960	102,5	23,5	54,1	180,1	-	180,1
1961	95,4	24,3	57,8	177,5	-	177,5
1962	103,3	24,1	55,4	182,8	-	182,8
1963	87,1	24,3	57,6	169,0	-	169,0
1964	88,5	24,6	59,3	172,4	-	172,4
1965	75,9	25,4	56,4	157,7	-	157,7
1966	76,8	26,1	54,7	157,6	-	157,6
1967	75,0	26,4	57,8	159,2	-	159,2
1968	61,9	27,9	58,9	148,7	-	148,7
1969	54,9	27,6	60,3	142,8	-	142,8
1970	51,8	28,9	62,9	143,6	-	143,6

T O T A L E

1960	115,1	168,3	129,6	413,0	68,1	481,1
1961	107,1	172,8	135,0	414,9	68,2	483,1
1962	117,3	174,5	132,0	423,8	75,2	499,0
1963	100,4	175,2	135,5	411,1	78,2	489,3
1964	99,5	174,6	137,8	411,9	81,1	493,0
1965	86,5	173,5	132,9	392,9	82,1	475,0
1966	87,9	168,1	127,6	383,6	81,5	465,1
1967	84,5	167,3	134,4	386,2	82,7	468,9
1968	71,6	168,8	141,9	382,3	81,2	463,5
1969	63,0	177,5	144,6	385,1	78,9	464,0
1970	58,7	184,4	146,3	389,4	81,3	470,7

(a) Cfr. nota a pag. 11.

Segue Tav. 9 - Occupati per ramo di attivita' economica e per regione

LIGURIA

Media annua in migliaia

A N N I	BENI E SERVIZI DESTINABILI ALLA VENDITA				SERVIZI NON DESTINABILI ALLA VENDITA (a)	TOTALE
	Agricoltura, Silvicoltura e pesca	Industria	Servizi	Totale		

DIPENDENTI

1960	13,9	190,8	157,7	362,4	85,7	448,1
1961	10,8	200,2	162,4	373,4	87,7	461,1
1962	12,9	200,3	158,5	371,7	88,6	460,3
1963	11,9	203,6	156,7	372,2	89,5	461,7
1964	8,9	197,1	160,5	366,5	89,9	456,4
1965	9,1	192,7	162,6	364,4	91,2	455,6
1966	7,5	186,3	166,7	360,5	90,3	450,8
1967	5,2	181,9	165,9	353,0	87,9	440,9
1968	5,9	184,7	163,0	353,6	90,1	443,7
1969	5,5	187,6	170,8	363,9	95,7	459,6
1970	6,1	189,7	176,9	372,7	104,0	476,7

INDIPENDENTI

1960	89,8	31,0	117,2	238,0	-	238,0
1961	96,4	31,3	121,6	249,3	-	249,3
1962	86,4	30,3	120,3	237,0	-	237,0
1963	83,2	30,5	118,8	232,5	-	232,5
1964	83,2	30,1	123,2	236,5	-	236,5
1965	70,7	33,3	120,7	224,7	-	224,7
1966	64,5	32,9	123,4	220,8	-	220,8
1967	66,8	32,3	123,7	222,8	-	222,8
1968	64,7	32,6	123,9	221,2	-	221,2
1969	50,4	31,4	125,7	207,5	-	207,5
1970	51,5	31,8	126,6	209,9	-	209,9

T O T A L E

1960	103,7	221,8	274,9	600,4	85,7	686,1
1961	107,2	231,5	284,0	622,7	87,7	710,4
1962	99,3	230,6	278,8	608,7	88,6	697,3
1963	95,1	234,1	275,5	604,7	89,5	694,2
1964	92,1	227,2	283,7	603,0	89,9	692,9
1965	79,8	226,0	283,3	589,1	91,2	680,3
1966	72,0	219,2	290,1	581,3	90,3	671,6
1967	72,0	214,2	289,6	575,8	87,9	663,7
1968	70,6	217,3	286,9	574,8	90,1	664,9
1969	55,9	219,0	296,5	571,4	95,7	667,1
1970	57,6	221,5	303,5	582,6	104,0	686,6

(a) Cfr. nota a pag. 11.

Segue Tav. 9 - Occupati per ramo di attivita' economica e per regione

EMILIA-ROMAGNA
Media annua in migliaia

A N N I	BENI E SERVIZI DESTINABILI ALLA VENDITA				SERVIZI NON DESTINABILI ALLA VENDITA (a)	TOTALE
	Agricoltura, Silvicoltura e pesca	Industria	Servizi	Totale		
1960	147,2	418,3	198,2	763,7	144,2	907,9
1961	137,9	435,9	202,1	775,9	148,7	924,6
1962	138,6	455,9	201,0	795,5	156,3	951,8
1963	127,7	484,6	194,6	806,9	159,7	966,6
1964	129,5	487,4	198,8	815,7	163,9	979,6
1965	121,7	452,9	201,0	775,6	165,5	941,1
1966	118,5	443,8	205,0	767,3	169,7	937,0
1967	114,6	459,6	211,2	785,4	167,5	952,9
1968	108,3	482,3	211,8	802,4	168,2	970,6
1969	109,9	499,8	222,9	832,6	172,0	1.004,6
1970	102,0	515,7	229,1	846,8	181,8	1.028,6

DIPENDENTI

1960	147,2	418,3	198,2	763,7	144,2	907,9
1961	137,9	435,9	202,1	775,9	148,7	924,6
1962	138,6	455,9	201,0	795,5	156,3	951,8
1963	127,7	484,6	194,6	806,9	159,7	966,6
1964	129,5	487,4	198,8	815,7	163,9	979,6
1965	121,7	452,9	201,0	775,6	165,5	941,1
1966	118,5	443,8	205,0	767,3	169,7	937,0
1967	114,6	459,6	211,2	785,4	167,5	952,9
1968	108,3	482,3	211,8	802,4	168,2	970,6
1969	109,9	499,8	222,9	832,6	172,0	1.004,6
1970	102,0	515,7	229,1	846,8	181,8	1.028,6

INDIPENDENTI

1960	445,7	120,0	220,2	785,9	-	785,9
1961	436,0	123,4	226,4	785,8	-	785,8
1962	390,4	117,3	229,1	736,8	-	736,8
1963	363,5	112,3	229,4	705,2	-	705,2
1964	344,9	111,0	235,1	691,0	-	691,0
1965	342,4	110,0	230,2	682,6	-	682,6
1966	328,3	109,5	235,1	672,9	-	672,9
1967	319,5	107,8	237,1	664,4	-	664,4
1968	290,9	107,9	240,3	639,1	-	639,1
1969	274,5	101,6	243,0	619,1	-	619,1
1970	238,8	101,3	250,6	590,7	-	590,7

T O T A L E

1960	592,9	538,3	418,4	1.549,6	144,2	1.693,8
1961	573,9	559,3	428,5	1.561,7	148,7	1.710,4
1962	529,0	573,2	430,1	1.532,3	156,3	1.688,6
1963	491,2	596,9	424,0	1.512,1	159,7	1.671,8
1964	474,4	598,4	433,9	1.506,7	163,9	1.670,6
1965	464,1	562,9	431,2	1.458,2	165,5	1.623,7
1966	446,8	553,3	440,1	1.440,2	169,7	1.609,9
1967	434,1	567,4	448,3	1.449,8	167,5	1.617,3
1968	399,2	590,2	452,1	1.441,5	168,2	1.609,7
1969	384,4	601,4	465,9	1.451,7	172,0	1.623,7
1970	340,8	617,0	479,7	1.437,5	181,8	1.619,3

(a) Cfr. nota a pag. 11.

Segue Tav. 9 - Occupati per ramo di attivita' economica e per regione

TOSCANA

Media annua in migliaia

A N N I	BENI E SERVIZI DESTINABILI ALLA VENDITA				SERVIZI NON DESTINABILI ALLA VENDITA (a)	TOTALE
	Agricoltura, Silvicoltura e pesca	Industria	Servizi	Totale		

DIPENDENTI

1960	61,9	395,5	179,4	636,8	129,4	766,2
1961	58,7	416,5	185,6	660,8	134,8	795,6
1962	60,2	430,2	185,5	675,9	141,2	817,1
1963	58,4	442,6	186,9	687,9	146,7	834,6
1964	51,9	447,0	191,2	690,1	151,7	841,8
1965	46,5	432,0	188,7	667,2	154,2	821,4
1966	47,4	423,0	186,1	656,5	157,6	814,1
1967	48,0	427,4	191,2	666,6	160,6	827,2
1968	43,5	438,2	193,8	675,5	164,2	839,7
1969	45,0	446,1	196,1	687,2	168,2	855,4
1970	43,7	459,8	194,2	697,7	175,2	872,9

INDIPENDENTI

1960	342,4	139,6	187,1	669,1	-	669,1
1961	306,0	139,1	188,6	633,7	-	633,7
1962	255,4	131,5	183,4	570,3	-	570,3
1963	239,1	126,0	181,4	546,5	-	546,5
1964	190,9	123,4	193,1	507,4	-	507,4
1965	217,9	122,1	185,7	525,7	-	525,7
1966	189,9	119,0	187,4	496,3	-	496,3
1967	180,9	115,3	195,7	491,9	-	491,9
1968	152,9	115,2	199,6	467,7	-	467,7
1969	156,2	107,6	200,6	464,4	-	464,4
1970	142,2	106,4	207,7	456,3	-	456,3

T O T A L E

1960	404,3	535,1	366,5	1.305,9	129,4	1.435,3
1961	364,7	555,6	374,2	1.294,5	134,8	1.429,3
1962	315,6	561,7	368,9	1.246,2	141,2	1.387,4
1963	297,5	568,6	368,3	1.234,4	146,7	1.381,1
1964	242,8	570,4	384,3	1.197,5	151,7	1.349,2
1965	264,4	554,1	374,4	1.192,9	154,2	1.347,1
1966	237,3	542,0	373,5	1.152,8	157,6	1.310,4
1967	228,9	542,7	386,9	1.158,5	160,6	1.319,1
1968	196,4	553,4	393,4	1.143,2	164,2	1.307,4
1969	201,2	553,7	396,7	1.151,6	168,2	1.319,8
1970	185,9	566,2	401,9	1.154,0	175,2	1.329,2

(a) Cfr. nota a pag. 11.

Segue Tav. 9 - Occupati per ramo di attivita' economica e per regione

UMBRIA

Media annua in migliaia

A N N I	BENI E SERVIZI DESTINABILI ALLA VENDITA				SERVIZI NON DESTINABILI ALLA VENDITA (a)	TOTALE
	Agricoltura, Silvicoltura e pesca	Industria	Servizi	Totale		

DIPENDENTI

1960	18,6	74,0	27,9	120,5	31,0	151,5
1961	15,7	76,5	27,9	120,1	30,9	151,0
1962	18,2	80,6	27,4	126,2	32,5	158,7
1963	18,2	84,6	26,9	129,7	33,8	163,5
1964	13,1	83,9	28,0	125,0	34,4	159,4
1965	13,4	84,0	28,4	125,8	35,5	161,3
1966	19,0	81,1	30,0	130,1	37,0	167,1
1967	19,4	85,5	30,6	135,5	37,7	173,2
1968	19,8	86,9	31,3	138,0	39,9	177,9
1969	15,1	89,2	32,0	136,3	39,6	175,9
1970	16,1	90,0	32,1	138,2	40,0	178,2

INDIPENDENTI

1960	149,8	19,5	33,7	203,0	-	203,0
1961	143,6	19,7	33,4	196,7	-	196,7
1962	125,3	18,3	32,2	175,8	-	175,8
1963	106,5	17,6	31,8	155,9	-	155,9
1964	108,6	17,6	33,6	159,8	-	159,8
1965	97,0	17,0	32,0	146,0	-	146,0
1966	77,3	17,2	34,8	129,3	-	129,3
1967	73,3	17,0	35,9	126,2	-	126,2
1968	60,8	17,7	37,6	116,1	-	116,1
1969	62,8	16,3	38,3	117,4	-	117,4
1970	55,1	16,4	38,9	110,4	-	110,4

T O T A L E

1960	168,4	93,5	61,6	323,5	31,0	354,5
1961	159,3	96,2	61,3	316,8	30,9	347,7
1962	143,5	98,9	59,6	302,0	32,5	334,5
1963	124,7	102,2	58,7	285,6	33,8	319,4
1964	121,7	101,5	61,6	284,8	34,4	319,2
1965	110,4	101,0	60,4	271,8	35,5	307,3
1966	96,3	98,3	64,8	259,4	37,0	296,4
1967	92,7	102,5	66,5	261,7	37,7	299,4
1968	80,6	104,6	68,9	254,1	39,9	294,0
1969	77,9	105,5	70,3	253,7	39,6	293,3
1970	71,2	106,4	71,0	248,6	40,0	288,6

(a) Cfr. nota a pag. 11.

Segue Tav. 9 - Occupati per ramo di attivita' economica e per regione

MARCHE

Media annua in migliaia

A N N I	BENI E SERVIZI DESTINABILI ALLA VENDITA				SERVIZI NON DESTINABILI ALLA VENDITA (a)	TOTALE
	Agricoltura, Silvicoltura e pesca	Industria	Servizi	Totale		

DIPENDENTI

1960	17,9	122,0	46,6	186,5	52,9	239,4
1961	14,7	125,8	48,1	188,6	53,5	242,1
1962	15,3	131,1	46,9	193,3	56,7	250,0
1963	15,4	137,5	46,1	199,0	59,2	258,2
1964	13,4	140,8	46,8	201,0	59,5	260,5
1965	12,9	134,1	44,9	191,9	60,6	252,5
1966	10,7	128,8	49,9	189,4	62,7	252,1
1967	16,2	137,2	51,6	205,0	64,2	269,2
1968	19,0	143,5	53,4	215,9	64,8	280,7
1969	19,3	149,7	54,9	223,9	65,2	289,1
1970	17,0	151,8	54,4	223,2	67,0	290,2

INDIPENDENTI

1960	335,3	43,6	58,8	437,7	-	437,7
1961	313,4	43,7	62,2	419,3	-	419,3
1962	290,3	42,8	62,3	395,4	-	395,4
1963	247,6	42,5	61,8	351,9	-	351,9
1964	254,4	41,7	65,1	361,2	-	361,2
1965	239,8	44,1	62,7	346,6	-	346,6
1966	211,9	43,4	66,2	321,5	-	321,5
1967	200,4	43,5	68,3	312,2	-	312,2
1968	190,0	45,1	69,8	304,9	-	304,9
1969	172,6	43,7	70,7	287,0	-	287,0
1970	148,2	43,3	72,9	264,4	-	264,4

T O T A L E

1960	353,2	165,6	105,4	624,2	52,9	677,1
1961	328,1	169,5	110,3	607,9	53,5	661,4
1962	305,6	173,9	109,2	588,7	56,7	645,4
1963	263,0	180,0	107,9	550,9	59,2	610,1
1964	267,8	182,5	111,9	562,2	59,5	621,7
1965	252,7	178,2	107,6	538,5	60,6	599,1
1966	222,6	172,2	116,1	510,9	62,7	573,6
1967	216,6	180,7	119,9	517,2	64,2	581,4
1968	209,0	188,6	123,2	520,8	64,8	585,6
1969	191,9	193,4	125,6	510,9	65,2	576,1
1970	165,2	195,1	127,3	487,6	67,0	554,6

(a) Cfr. nota a pag. 11.

Segue Tav. 9 - Occupati per ramo di attivita' economica e per regione

LAZIO

Media annua in migliaia

A N N I	BENI E SERVIZI DESTINABILI ALLA VENDITA				SERVIZI NON DESTINABILI ALLA VENDITA (a)	TOTALE
	Agricoltura, Silvicoltura e pesca	Industria	Servizi	Totale		
DIPENDENTI						
1960	78,2	289,5	289,4	657,1	333,5	990,6
1961	72,4	321,2	310,8	704,4	338,4	1.042,8
1962	78,1	331,6	310,2	719,9	343,0	1.062,9
1963	75,2	334,8	313,5	723,5	349,9	1.073,4
1964	77,8	319,2	323,5	720,5	355,9	1.076,4
1965	69,7	314,3	319,3	703,3	366,4	1.069,7
1966	56,2	318,4	319,9	694,5	370,2	1.064,7
1967	57,2	320,8	325,1	703,1	376,4	1.079,5
1968	58,2	336,8	329,1	724,1	378,3	1.102,4
1969	56,6	364,5	336,5	757,6	393,6	1.151,2
1970	48,2	384,2	362,8	795,2	388,0	1.183,2
INDIPENDENTI						
1960	256,3	61,7	189,9	507,9	-	507,9
1961	251,6	61,9	196,5	510,0	-	510,0
1962	218,9	59,7	193,0	471,6	-	471,6
1963	182,1	58,3	191,2	431,6	-	431,6
1964	164,6	57,9	203,6	426,1	-	426,1
1965	167,6	59,0	204,7	431,3	-	431,3
1966	168,6	58,4	207,0	434,0	-	434,0
1967	160,4	55,5	211,3	427,2	-	427,2
1968	145,9	56,1	220,1	422,1	-	422,1
1969	139,5	56,3	229,2	425,0	-	425,0
1970	133,0	55,8	236,6	425,4	-	425,4
T O T A L E						
1960	334,5	351,2	479,3	1.165,0	333,5	1.498,5
1961	324,0	383,1	507,3	1.214,4	338,4	1.552,8
1962	297,0	331,3	503,2	1.191,5	343,0	1.534,5
1963	257,3	393,1	504,7	1.155,1	349,9	1.505,0
1964	242,4	377,1	527,1	1.146,6	355,9	1.502,5
1965	237,3	373,3	524,0	1.134,6	366,4	1.501,0
1966	224,8	376,8	526,9	1.128,5	370,2	1.498,7
1967	217,6	376,3	536,4	1.130,3	376,4	1.506,7
1968	204,1	392,9	549,2	1.146,2	378,3	1.524,5
1969	196,1	420,8	565,7	1.182,6	393,6	1.576,2
1970	181,2	440,0	599,4	1.220,6	388,0	1.608,6

(a) Cfr. nota a pag. 11.

Segue Tav. 9 - Occupati per ramo di attivita' economica e per regione

ABRUZZO

Media annua in migliaia

A N N I	BENI E SERVIZI DESTINABILI ALLA VENDITA				SERVIZI NON DESTINABILI ALLA VENDITA (a)	TOTALE
	Agricoltura, Silvicoltura e pesca	Industria	Servizi	Totale		

DIPENDENTI

1960	16,6	72,7	28,8	118,1	43,6	161,7
1961	15,6	75,5	29,8	120,9	43,0	163,9
1962	22,7	78,1	28,9	129,7	45,1	174,8
1963	21,0	86,8	28,4	136,2	47,3	183,5
1964	19,8	97,0	29,6	146,4	47,3	193,7
1965	20,4	94,5	29,8	144,7	50,2	194,9
1966	12,0	93,9	30,5	136,4	51,3	187,7
1967	14,0	96,4	31,9	142,3	50,9	193,2
1968	11,6	95,9	34,3	141,8	53,5	195,3
1969	10,1	98,1	37,2	145,4	53,0	198,4
1970	12,1	98,5	37,5	148,1	53,9	202,0

INDIPENDENTI

1960	210,9	39,3	45,7	295,9	-	295,9
1961	207,5	39,1	45,9	292,5	-	292,5
1962	196,0	37,6	43,4	277,0	-	277,0
1963	153,2	36,9	46,6	236,7	-	236,7
1964	151,3	36,4	50,3	238,0	-	238,0
1965	160,3	36,8	49,2	246,3	-	246,3
1966	156,7	34,8	52,4	243,9	-	243,9
1967	144,3	34,5	54,5	233,3	-	233,3
1968	135,6	34,6	56,6	226,8	-	226,8
1969	129,0	32,8	57,0	218,8	-	218,8
1970	117,8	32,7	58,9	209,4	-	209,4

T O T A L E

1960	227,5	112,0	74,5	414,0	43,6	457,6
1961	223,1	114,6	75,7	413,4	43,0	456,4
1962	218,7	115,7	72,3	406,7	45,1	451,8
1963	174,2	123,7	75,0	372,9	47,3	420,2
1964	171,1	133,4	79,9	384,4	47,3	431,7
1965	180,7	131,3	79,0	391,0	50,2	441,2
1966	168,7	128,7	82,9	380,3	51,3	431,6
1967	158,3	130,9	86,4	375,6	50,9	426,5
1968	147,2	130,5	90,9	368,6	53,5	422,1
1969	139,1	130,9	94,2	364,2	53,0	417,2
1970	129,9	131,2	96,4	357,5	53,9	411,4

(a) Cfr. nota a pag. 11.

Segue Tav. 9 - Occupati per ramo di attivita' economica e per regione

MOLISE

Media annua in migliaia

A N N I	BENI E SERVIZI DESTINABILI ALLA VENDITA				SERVIZI NON DESTINABILI ALLA VENDITA (a)	TOTALE
	Agricoltura, Silvicoltura e pesca	Industria	Servizi	Totale		

DIPENDENTI

1960	10,9	21,6	6,1	38,6	11,6	50,2
1961	8,8	22,0	6,4	37,2	11,6	48,8
1962	10,9	21,6	5,9	38,4	12,1	50,5
1963	10,3	21,0	5,7	37,0	12,2	49,2
1964	9,9	20,6	6,0	36,5	12,9	49,4
1965	13,4	18,2	6,1	37,7	13,4	51,1
1966	15,0	18,9	6,0	39,9	13,6	53,5
1967	7,2	19,5	5,9	32,6	14,3	46,9
1968	6,7	20,4	6,7	33,8	14,6	48,4
1969	6,6	20,9	6,8	34,3	14,9	49,2
1970	5,0	20,7	6,8	32,5	14,3	46,8

INDIPENDENTI

1960	111,5	9,5	12,4	133,4	-	133,4
1961	110,1	9,6	12,4	132,1	-	132,1
1962	89,3	9,1	11,6	110,0	-	110,0
1963	72,9	8,3	12,3	93,5	-	93,5
1964	70,4	8,0	13,0	91,4	-	91,4
1965	65,0	7,7	12,3	85,0	-	85,0
1966	62,1	8,0	12,8	82,9	-	82,9
1967	62,8	7,7	13,3	83,8	-	83,8
1968	56,5	7,6	13,5	77,6	-	77,6
1969	54,4	6,7	13,7	74,8	-	74,8
1970	51,0	7,0	14,3	72,3	-	72,3

T O T A L E

1960	122,4	31,1	18,5	172,0	11,6	183,6
1961	118,9	31,6	18,8	169,3	11,6	180,9
1962	100,2	30,7	17,5	148,4	12,1	160,5
1963	83,2	29,3	18,0	130,5	12,2	142,7
1964	80,3	28,6	19,0	127,9	12,9	140,8
1965	78,4	25,9	18,4	122,7	13,4	136,1
1966	77,1	26,9	18,8	122,8	13,6	136,4
1967	70,0	27,2	19,2	116,4	14,3	130,7
1968	63,2	28,0	20,2	111,4	14,6	126,0
1969	61,0	27,6	20,5	109,1	14,9	124,0
1970	56,0	27,7	21,1	104,8	14,3	119,1

(a) Cfr. nota a pag. 11.

Segue Tav. 9 - Occupati per ramo di attivita' economica e per regione

CAMPANIA
Media annua in migliaia

A N N I	BENI E SERVIZI DESTINABILI ALLA VENDITA				SERVIZI NON DESTINABILI ALLA VENDITA (a)	TOTALE
	Agricoltura, Silvicoltura e pesca	Industria	Servizi	Totale		
DIPENDENTI						
1960	153,6	408,0	190,6	752,2	208,6	960,8
1961	153,6	428,1	190,8	772,5	203,3	975,8
1962	186,5	434,9	184,8	806,2	207,7	1.013,9
1963	197,3	449,3	180,9	827,5	211,2	1.038,7
1964	171,5	454,7	177,2	803,4	212,6	1.016,0
1965	179,3	452,2	173,3	804,8	210,1	1.014,9
1966	145,7	443,8	181,1	770,6	217,4	988,0
1967	140,9	451,7	184,7	777,3	224,2	1.001,5
1968	129,0	433,6	195,6	758,2	225,8	984,0
1969	133,0	440,4	189,4	762,8	223,2	986,0
1970	139,8	443,0	192,3	775,1	218,8	993,9
INDIPENDENTI						
1960	447,4	105,1	197,6	750,1	-	750,1
1961	419,2	105,9	201,3	726,4	-	726,4
1962	388,9	100,0	198,9	687,8	-	687,8
1963	356,4	94,7	196,7	647,8	-	647,8
1964	321,7	92,8	202,1	616,6	-	616,6
1965	314,4	84,2	197,5	596,1	-	596,1
1966	304,3	83,5	206,1	593,9	-	593,9
1967	340,6	80,9	210,1	631,6	-	631,6
1968	307,3	82,1	213,4	602,8	-	602,8
1969	299,0	76,4	213,2	588,6	-	588,6
1970	271,9	76,0	214,3	562,2	-	562,2
T O T A L E						
1960	601,0	513,1	388,2	1.502,3	208,6	1.710,9
1961	572,8	534,0	392,1	1.498,9	203,3	1.702,2
1962	575,4	534,9	383,7	1.494,0	207,7	1.701,7
1963	553,7	544,0	377,6	1.475,3	211,2	1.686,5
1964	493,2	547,5	379,3	1.420,0	212,6	1.632,6
1965	493,7	536,4	370,8	1.400,9	210,1	1.611,0
1966	450,0	527,3	387,2	1.364,5	217,4	1.581,9
1967	481,5	532,6	394,8	1.408,9	224,2	1.633,1
1968	436,3	515,7	409,0	1.361,0	225,8	1.586,8
1969	432,0	516,8	402,6	1.351,4	223,2	1.574,6
1970	411,7	519,0	406,6	1.337,3	218,8	1.556,1

(a) Cfr. nota a pag. 11.

Segue Tav. 9 - Occupati per ramo di attivita' economica e per regione

PUGLIA

Media annua in migliaia

A N N I	BENI E SERVIZI DESTINABILI ALLA VENDITA				SERVIZI NON DESTINABILI ALLA VENDITA (a)	TOTALE
	Agricoltura, Silvicoltura e pesca	Industria	Servizi	Totale		

DIPENDENTI

1960	313,0	196,0	94,4	603,4	109,1	712,5
1961	322,7	199,4	93,1	615,2	115,4	730,6
1962	343,0	203,0	88,1	634,1	120,6	754,7
1963	331,0	207,8	81,6	620,4	126,7	747,1
1964	306,0	228,5	86,3	620,8	129,2	750,0
1965	308,8	225,3	85,2	619,3	129,3	748,6
1966	310,6	227,3	88,0	625,9	130,9	756,8
1967	289,4	241,3	91,2	621,9	131,9	753,8
1968	299,1	239,4	96,4	634,9	137,1	772,0
1969	308,2	248,0	104,6	660,8	139,9	800,7
1970	290,1	258,4	113,6	662,1	142,7	804,8

INDIPENDENTI

1960	265,6	80,4	143,5	489,5	-	489,5
1961	248,4	80,6	146,4	475,4	-	475,4
1962	249,8	74,8	145,2	469,8	-	469,8
1963	185,7	70,5	144,3	400,5	-	400,5
1964	189,1	67,1	150,1	406,3	-	406,3
1965	200,3	65,9	145,8	412,0	-	412,0
1966	185,2	64,5	149,3	399,0	-	399,0
1967	195,3	62,5	153,3	411,1	-	411,1
1968	175,5	62,6	156,4	394,5	-	394,5
1969	155,5	58,9	157,0	371,4	-	371,4
1970	130,2	59,3	158,1	347,6	-	347,6

T O T A L E

1960	578,6	276,4	237,9	1.092,9	109,1	1.202,0
1961	571,1	280,0	239,5	1.090,6	115,4	1.206,0
1962	592,8	277,8	233,3	1.103,9	120,6	1.224,5
1963	516,7	278,3	225,9	1.020,9	126,7	1.147,6
1964	495,1	295,6	236,4	1.027,1	129,2	1.156,3
1965	509,1	291,2	231,0	1.031,3	129,3	1.160,6
1966	495,8	291,8	237,3	1.024,9	130,9	1.155,8
1967	484,7	303,6	244,5	1.033,0	131,9	1.164,9
1968	474,6	302,0	252,8	1.029,4	137,1	1.166,5
1969	463,7	306,9	261,6	1.032,2	139,9	1.172,1
1970	420,3	317,7	271,7	1.009,7	142,7	1.152,4

(a) Cfr. nota a pag. 11.

Segue Tav. 9 - Occupati per ramo di attivita' economica e per regione

BASILICATA

Media annua in migliaia

A N N I	BENI E SERVIZI DESTINABILI ALLA VENDITA				SERVIZI NON DESTINABILI ALLA VENDITA (a)	TOTALE
	Agricoltura, Silvicoltura e pesca	Industria	Servizi	Totale		

DIPENDENTI

1960	42,3	44,3	9,0	95,6	17,2	112,8
1961	43,0	49,5	9,4	101,9	17,3	119,2
1962	37,1	53,0	8,9	99,0	18,5	117,5
1963	35,2	53,2	8,9	97,3	19,0	116,3
1964	29,6	52,9	8,9	91,4	19,5	110,9
1965	34,9	47,5	8,8	91,2	19,9	111,1
1966	23,8	48,5	9,3	81,6	21,6	103,2
1967	23,0	51,3	9,9	84,2	23,3	107,5
1968	22,2	52,4	10,5	85,1	24,9	110,0
1969	23,7	52,9	11,3	87,9	25,9	113,8
1970	17,1	52,9	12,0	82,0	25,1	107,1

INDIPENDENTI

1960	115,8	19,6	23,2	158,6	-	158,6
1961	109,0	19,6	24,6	153,2	-	153,2
1962	95,3	18,4	23,1	136,8	-	136,8
1963	73,4	18,0	24,0	115,4	-	115,4
1964	81,9	17,3	24,9	124,1	-	124,1
1965	74,9	17,3	23,0	115,2	-	115,2
1966	85,0	17,0	23,1	125,1	-	125,1
1967	81,9	16,9	23,9	122,7	-	122,7
1968	74,9	17,2	24,2	116,3	-	116,3
1969	69,7	16,1	24,4	110,2	-	110,2
1970	62,4	16,1	25,3	103,8	-	103,8

T O T A L E

1960	158,1	63,9	32,2	254,2	17,2	271,4
1961	152,0	69,1	34,0	255,1	17,3	272,4
1962	132,4	71,4	32,0	235,8	18,5	254,3
1963	108,6	71,2	32,9	212,7	19,0	231,7
1964	111,5	70,2	33,8	215,5	19,5	235,0
1965	109,8	64,8	31,8	206,4	19,9	226,3
1966	108,8	65,5	32,4	206,7	21,6	228,3
1967	104,9	68,2	33,8	206,9	23,3	230,2
1968	97,1	69,6	34,7	201,4	24,9	226,3
1969	93,4	69,0	35,7	198,1	25,9	224,0
1970	79,5	69,0	37,3	185,8	25,1	210,9

(a) Cfr. nota a pag. 11.

Segue Tav. 9 - Occupati per ramo di attivita' economica e per regione

CALABRIA

Media annua in migliaia

A N N I	BENI E SERVIZI DESTINABILI ALLA VENDITA				SERVIZI NON DESTINABILI ALLA VENDITA (a)	TOTALE
	Agricoltura, Silvicoltura e pesca	Industria	Servizi	Totale		

DIPENDENTI

1960	137,2	139,1	47,2	323,5	60,7	384,2
1961	140,8	151,8	47,6	340,2	63,2	403,4
1962	159,9	171,7	45,7	377,3	64,6	441,9
1963	148,7	172,2	42,1	363,0	65,3	428,3
1964	136,5	168,2	42,9	347,6	67,6	415,2
1965	142,3	160,4	40,8	343,5	69,8	413,3
1966	137,4	154,1	40,3	331,8	70,4	402,2
1967	144,1	156,3	42,8	343,2	76,9	420,1
1968	107,5	154,7	43,1	305,3	78,7	384,0
1969	122,4	152,0	44,3	318,7	80,6	399,3
1970	117,4	153,3	47,6	318,3	78,9	397,2

INDIPENDENTI

1960	215,5	51,0	76,7	343,2	-	343,2
1961	160,4	50,4	80,0	290,8	-	290,8
1962	124,9	47,6	79,1	251,6	-	251,6
1963	113,6	44,7	78,2	236,5	-	236,5
1964	129,9	43,3	82,2	255,4	-	255,4
1965	118,6	43,4	81,6	243,6	-	243,6
1966	101,1	42,9	80,6	224,6	-	224,6
1967	85,7	40,3	84,2	210,2	-	210,2
1968	113,3	39,2	82,9	235,4	-	235,4
1969	100,5	36,5	84,0	221,0	-	221,0
1970	86,9	35,3	85,1	207,3	-	207,3

T O T A L E

1960	352,7	190,1	123,9	666,7	60,7	727,4
1961	301,2	202,2	127,6	631,0	63,2	694,2
1962	284,8	219,3	124,8	628,9	64,6	693,5
1963	262,3	216,9	120,3	599,5	65,3	664,8
1964	266,4	211,5	125,1	603,0	67,6	670,6
1965	260,9	203,8	122,4	587,1	69,8	656,9
1966	238,5	197,0	120,9	556,4	70,4	626,8
1967	229,8	196,6	127,0	553,4	76,9	630,3
1968	220,8	193,9	126,0	540,7	78,7	619,4
1969	222,9	188,5	128,3	539,7	80,6	620,3
1970	204,3	188,6	132,7	525,6	78,9	604,5

(a) Cfr. nota a pag. 11.

Segue Tav. 9 - Occupati per ramo di attivita' economica e per regione

SICILIA

Media annua in migliaia

A N N I	BENI E SERVIZI DESTINABILI ALLA VENDITA				SERVIZI NON DESTINABILI ALLA VENDITA (a)	TOTALE
	Agricoltura, Silvicoltura e pesca	Industria	Servizi	Totale		

DIPENDENTI

1960	290,6	292,9	156,8	740,3	173,5	913,8
1961	290,5	308,6	158,1	757,2	183,2	940,4
1962	271,9	311,9	158,6	742,4	183,9	926,3
1963	274,6	319,4	152,7	746,7	186,3	933,0
1964	243,5	314,8	153,5	711,8	187,5	899,3
1965	252,9	313,0	146,9	712,8	188,5	901,3
1966	252,3	314,2	149,4	715,9	196,2	912,1
1967	276,5	326,0	148,3	750,8	198,2	949,0
1968	260,6	327,0	158,8	746,4	206,4	952,8
1969	246,6	332,5	163,2	742,3	213,0	955,3
1970	210,3	337,0	169,6	716,9	209,9	926,8

INDIPENDENTI

1960	330,7	103,6	185,6	619,9	-	619,9
1961	292,4	102,5	182,8	577,7	-	577,7
1962	235,8	96,4	183,0	515,2	-	515,2
1963	218,9	92,0	177,4	488,3	-	488,3
1964	209,9	90,4	183,8	484,1	-	484,1
1965	206,1	85,9	183,8	475,8	-	475,8
1966	183,1	83,5	185,6	452,2	-	452,2
1967	175,2	80,7	188,6	444,5	-	444,5
1968	160,9	81,1	193,4	435,4	-	435,4
1969	156,3	75,5	194,3	426,1	-	426,1
1970	168,3	74,8	196,7	439,8	-	439,8

T O T A L E

1960	621,3	396,5	342,4	1.360,2	173,5	1.533,7
1961	582,9	411,1	340,9	1.334,9	183,2	1.518,1
1962	507,7	408,3	341,6	1.257,6	183,9	1.441,5
1963	493,5	411,4	330,1	1.235,0	186,3	1.421,3
1964	453,4	405,2	337,3	1.195,9	187,5	1.383,4
1965	459,0	398,9	330,7	1.188,6	188,5	1.377,1
1966	435,4	397,7	335,0	1.168,1	196,2	1.364,3
1967	451,7	406,7	336,9	1.195,3	198,2	1.393,5
1968	421,5	408,1	352,2	1.181,8	206,4	1.388,2
1969	402,9	408,0	357,5	1.168,4	213,0	1.381,4
1970	378,6	411,8	366,3	1.156,7	209,9	1.366,6

(a) Cfr. nota a pag. 11.

Segue Tav. 9 - Occupati per ramo di attivita' economica e per regione

SARDEGNA

Media annua in migliaia

A N N I	BENI E SERVIZI DESTINABILI ALLA VENDITA				SERVIZI NON DESTINABILI ALLA VENDITA (a)	TOTALE
	Agricoltura, Silvicoltura e pesca	Industria	Servizi	Totale		

DIPENDENTI

1960	73,1	82,5	39,4	195,0	68,9	263,9
1961	74,3	83,0	40,0	197,3	70,9	268,2
1962	77,7	90,7	38,9	207,3	71,7	279,0
1963	72,9	87,2	36,7	196,8	69,7	266,5
1964	64,8	95,7	41,0	201,5	70,8	272,3
1965	58,4	95,5	38,5	192,4	70,6	263,0
1966	50,0	95,4	40,4	185,8	73,9	259,7
1967	51,1	93,4	41,8	186,3	77,3	263,6
1968	44,3	93,5	44,8	182,6	81,1	263,7
1969	40,4	98,0	48,4	186,8	84,4	271,2
1970	40,1	98,6	50,8	189,5	83,7	273,2

INDIPENDENTI

1960	120,8	24,8	54,5	200,1	-	200,1
1961	104,8	24,9	57,2	186,9	-	186,9
1962	97,3	23,9	56,2	177,4	-	177,4
1963	78,1	23,3	57,1	158,5	-	158,5
1964	72,6	23,0	61,4	157,0	-	157,0
1965	78,2	24,2	59,1	161,5	-	161,5
1966	82,6	23,0	63,0	168,6	-	168,6
1967	79,9	22,3	65,7	167,9	-	167,9
1968	77,4	24,2	68,7	170,3	-	170,3
1969	71,3	23,0	70,7	165,0	-	165,0
1970	69,0	23,2	74,3	166,5	-	166,5

T O T A L E

1960	193,9	107,3	93,9	395,1	68,9	464,0
1961	179,1	107,9	97,2	384,2	70,9	455,1
1962	175,0	114,6	95,1	384,7	71,7	456,4
1963	151,0	110,5	93,8	355,3	69,7	425,0
1964	137,4	118,7	102,4	358,5	70,8	429,3
1965	136,6	119,7	97,6	353,9	70,6	424,5
1966	132,6	118,4	103,4	354,4	73,9	428,3
1967	131,0	115,7	107,5	354,2	77,3	431,5
1968	121,7	117,7	113,5	352,9	81,1	434,0
1969	111,7	121,0	119,1	351,8	84,4	436,2
1970	109,1	121,8	125,1	356,0	83,7	439,7

(a) Cfr. nota a pag. 11.

Tav.10 - Occupati dell'industria per ramo e per regione

PIEMONTE

Media annua in migliaia

A N N I	INDUSTRIA IN SENSO STRETTO			COSTRUZIONI	TOTALE
	Prodotti energetici	Prodotti della trasformazione industriale	Totale		

DIPENDENTI

1960	12,7	593,9	606,6	96,3	702,9
1961	12,8	627,2	640,0	101,5	741,5
1962	13,1	657,1	670,2	106,8	777,0
1963	13,4	677,5	690,9	126,3	817,2
1964	13,9	673,4	687,3	125,5	812,8
1965	14,2	641,7	655,9	114,5	770,4
1966	14,9	631,6	646,5	106,9	753,4
1967	15,2	660,3	675,5	108,8	784,3
1968	15,8	655,8	671,6	106,3	777,9
1969	16,1	700,5	716,6	105,7	822,3
1970	16,2	713,0	729,2	103,4	832,6

INDIPENDENTI

1960	0,6	70,5	71,1	14,8	85,9
1961	0,6	70,2	70,8	16,3	87,1
1962	0,6	66,1	66,7	19,5	86,2
1963	0,6	63,0	63,6	23,6	87,2
1964	0,6	62,0	62,6	25,4	88,0
1965	0,6	62,0	62,6	22,4	85,0
1966	0,6	60,9	61,5	20,9	82,4
1967	0,6	60,0	60,6	20,4	81,0
1968	0,6	59,8	60,4	19,9	80,3
1969	0,6	55,3	55,9	20,6	76,5
1970	0,6	56,5	57,1	21,0	78,1

T O T A L E

1960	13,3	664,4	677,7	111,1	788,8
1961	13,4	697,4	710,8	117,8	828,6
1962	13,7	723,2	736,9	126,3	863,2
1963	14,0	740,5	754,5	149,9	904,4
1964	14,5	735,4	749,9	150,9	900,8
1965	14,8	703,7	718,5	136,9	855,4
1966	15,5	692,5	708,0	127,8	835,8
1967	15,8	720,3	736,1	129,2	865,3
1968	16,4	715,6	732,0	126,2	858,2
1969	16,7	755,8	772,5	126,3	898,8
1970	16,8	769,5	786,3	124,4	910,7

Segue Tav.10 - Occupati dell'industria per ramo e per regione

VALLE D' AOSTA
Media annua in migliaia

A N N I	INDUSTRIA IN SENSO STRETTO			COSTRUZIONI	TOTALE
	Prodotti energetici	Prodotti della trasformazione industriale	Totale		

DIPENDENTI

1960	1,3	10,1	11,4	3,0	14,4
1961	1,3	9,8	11,1	3,6	14,7
1962	1,4	9,6	11,0	3,4	14,4
1963	1,4	9,8	11,2	3,0	14,2
1964	1,5	9,7	11,2	2,9	14,1
1965	1,5	10,0	11,5	2,5	14,0
1966	1,3	9,7	11,0	2,3	13,3
1967	1,1	10,0	11,1	1,8	12,9
1968	0,9	10,6	11,5	2,3	13,8
1969	0,9	10,8	11,7	3,1	14,8
1970	0,8	11,1	11,9	3,7	15,6

INDIPENDENTI

1960	--	2,4	2,4	1,1	3,5
1961	--	2,4	2,4	1,1	3,5
1962	--	2,1	2,1	1,1	3,2
1963	--	2,0	2,0	1,1	3,1
1964	--	1,9	1,9	1,1	3,0
1965	--	1,5	1,5	1,1	2,6
1966	--	1,4	1,4	1,0	2,4
1967	--	1,3	1,3	1,0	2,3
1968	--	1,3	1,3	1,0	2,3
1969	--	1,1	1,1	0,9	2,0
1970	--	1,0	1,0	0,9	1,9

T O T A L E

1960	1,3	12,5	13,8	4,1	17,9
1961	1,3	12,2	13,5	4,7	18,2
1962	1,4	11,7	13,1	4,5	17,6
1963	1,4	11,8	13,2	4,1	17,3
1964	1,5	11,6	13,1	4,0	17,1
1965	1,5	11,5	13,0	3,6	16,6
1966	1,3	11,1	12,4	3,3	15,7
1967	1,1	11,3	12,4	2,8	15,2
1968	0,9	11,9	12,8	3,3	16,1
1969	0,9	11,9	12,8	4,0	16,8
1970	0,8	12,1	12,9	4,6	17,5

Segue Tav. 10 - Occupati dell'industria per ramo e per regione

LOMBARDIA

Media annua in migliaia

A N N I	INDUSTRIA IN SENSO STRETTO			COSTRUZIONI	TOTALE
	Prodotti energetici	Prodotti della trasformazione industriale	Totale		

DIPENDENTI

1960	27,7	1.253,5	1.281,2	229,7	1.510,9
1961	27,8	1.286,7	1.314,5	226,3	1.540,8
1962	27,9	1.309,7	1.337,6	244,5	1.582,1
1963	28,0	1.339,5	1.367,5	270,0	1.637,5
1964	27,8	1.311,4	1.339,2	277,0	1.616,2
1965	28,0	1.265,3	1.293,3	243,9	1.537,2
1966	28,4	1.268,1	1.296,5	229,3	1.525,8
1967	28,6	1.300,9	1.329,5	214,5	1.544,0
1968	29,0	1.333,7	1.362,7	219,5	1.582,2
1969	29,8	1.362,9	1.392,7	227,1	1.619,8
1970	29,9	1.420,9	1.450,8	217,2	1.668,0

INDIPENDENTI

1960	0,9	165,2	166,1	22,3	188,4
1961	0,9	166,0	166,9	24,6	191,5
1962	0,9	157,9	158,8	28,5	187,3
1963	0,8	154,7	155,5	30,7	186,2
1964	0,8	148,5	149,3	31,9	181,2
1965	0,8	148,7	149,5	31,0	180,5
1966	0,8	148,8	149,6	32,8	182,4
1967	0,8	153,0	153,8	33,3	187,1
1968	0,8	162,9	163,7	35,2	198,9
1969	0,8	162,0	162,8	37,5	200,3
1970	0,8	168,1	168,9	37,2	206,1

T O T A L E

1960	28,6	1.418,7	1.447,3	252,0	1.699,3
1961	28,7	1.452,7	1.481,4	250,9	1.732,3
1962	28,8	1.467,6	1.496,4	273,0	1.769,4
1963	28,8	1.494,2	1.523,0	300,7	1.823,7
1964	28,6	1.459,9	1.488,5	308,9	1.797,4
1965	28,8	1.414,0	1.442,8	274,9	1.717,7
1966	29,2	1.416,9	1.446,1	262,1	1.708,2
1967	29,4	1.453,9	1.483,3	247,8	1.731,1
1968	29,8	1.496,6	1.526,4	254,7	1.781,1
1969	30,6	1.524,9	1.555,5	264,6	1.820,1
1970	30,7	1.589,0	1.619,7	254,4	1.874,1

Segue Tav.10 - Occupati dell'industria per ramo e per regione

TRENTINO-ALTO ADIGE
Media annua in migliaia

A N N I	INDUSTRIA IN SENSO STRETTO			COSTRUZIONI	TOTALE
	Prodotti energetici	Prodotti della trasformazione industriale	Totale		
DIPENDENTI					
1960	3,3	41,8	45,1	25,7	70,8
1961	3,4	41,4	44,8	25,8	70,6
1962	3,4	41,2	44,6	29,9	74,5
1963	3,3	43,8	47,1	29,4	76,5
1964	3,3	43,4	46,7	24,6	71,3
1965	3,3	42,4	45,7	23,2	68,9
1966	3,2	41,3	44,5	24,2	68,7
1967	3,1	51,0	54,1	26,5	80,6
1968	3,0	50,1	53,1	26,9	80,0
1969	3,0	53,0	56,0	26,3	82,3
1970	2,9	58,0	60,9	24,9	85,8
INDIPENDENTI					
1960	0,3	15,3	15,6	3,1	18,7
1961	0,3	15,2	15,5	3,4	18,9
1962	0,3	14,8	15,1	3,5	18,6
1963	0,2	13,9	14,1	3,7	17,8
1964	0,2	13,3	13,5	3,6	17,1
1965	0,2	13,4	13,6	3,5	17,1
1966	0,2	13,0	13,2	3,2	16,4
1967	0,2	12,5	12,7	3,2	15,9
1968	0,1	13,1	13,2	3,3	16,5
1969	0,1	10,6	10,7	3,5	14,2
1970	0,1	10,7	10,8	3,5	14,3
T O T A L E					
1960	3,6	57,1	60,7	28,8	89,5
1961	3,7	56,6	60,3	29,2	89,5
1962	3,7	56,0	59,7	33,4	93,1
1963	3,5	57,7	61,2	33,1	94,3
1964	3,5	56,7	60,2	28,2	88,4
1965	3,5	55,8	59,3	26,7	86,0
1966	3,4	54,3	57,7	27,4	85,1
1967	3,3	63,5	66,8	29,7	96,5
1968	3,1	63,2	66,3	30,2	96,5
1969	3,1	63,6	66,7	29,8	96,5
1970	3,0	68,7	71,7	28,4	100,1

Segue Tav.10 - Occupati dell'industria per ramo e per regione

VENETO

Media annua in migliaia

ANNI	INDUSTRIA IN SENSO STRETTO			COSTRUZIONI	TOTALE
	Prodotti energetici	Prodotti della trasformazione industriale	Totale		

DIPENDENTI

1960	10,4	314,3	324,7	131,5	456,2
1961	10,6	326,2	336,8	134,3	471,1
1962	10,9	341,7	352,6	143,2	495,8
1963	11,5	355,2	366,7	142,2	508,9
1964	12,2	387,0	399,2	150,0	549,2
1965	12,3	377,3	389,6	136,1	525,7
1966	12,8	374,1	386,9	127,6	514,5
1967	13,7	394,2	407,9	145,0	552,9
1968	14,0	402,5	416,5	143,1	559,6
1969	14,4	414,7	429,1	146,8	575,9
1970	14,7	423,6	438,3	140,9	579,2

INDIPENDENTI

1960	0,3	95,4	95,7	12,1	107,8
1961	0,3	93,9	94,2	12,9	107,1
1962	0,3	88,8	89,1	14,1	103,2
1963	0,3	84,2	84,5	15,3	99,8
1964	0,3	81,9	82,2	16,3	98,5
1965	0,3	82,3	82,6	17,2	99,8
1966	0,3	81,6	81,9	17,8	99,7
1967	0,3	80,2	80,5	18,7	99,2
1968	0,3	81,2	81,5	19,4	100,9
1969	0,3	73,3	73,6	20,5	94,1
1970	0,3	72,5	72,8	21,2	94,0

TOTALE

1960	10,7	409,7	420,4	143,6	564,0
1961	10,9	420,1	431,0	147,2	578,2
1962	11,2	430,5	441,7	157,3	599,0
1963	11,8	439,4	451,2	157,5	608,7
1964	12,5	468,9	481,4	166,3	647,7
1965	12,6	459,6	472,2	153,3	625,5
1966	13,1	455,7	468,8	145,4	614,2
1967	14,0	474,4	488,4	163,7	652,1
1968	14,3	483,7	498,0	162,5	660,5
1969	14,7	488,0	502,7	167,3	670,0
1970	15,0	496,1	511,1	162,1	673,2

Segue Tav. 10 - Occupati dell'industria per ramo e per regione

FRIULI-VENEZIA GIULIA

Media annua in migliaia

ANNI	INDUSTRIA IN SENSO STRETTO			COSTRUZIONI	TOTALE
	Prodotti energetici	Prodotti della trasformazione industriale	Totale		
DIPENDENTI					
1960	3,3	90,7	94,0	50,8	144,8
1961	3,3	92,5	95,8	52,7	148,5
1962	3,3	96,0	99,3	51,1	150,4
1963	3,3	98,2	101,5	49,4	150,9
1964	3,3	98,9	102,2	47,8	150,0
1965	3,3	99,6	102,9	45,2	148,1
1966	3,3	97,1	100,4	41,6	142,0
1967	3,3	98,8	102,1	38,8	140,9
1968	3,3	100,8	104,1	36,8	140,9
1969	3,3	108,7	112,0	37,9	149,9
1970	3,3	114,2	117,5	38,0	155,5
INDIPENDENTI					
1960	0,1	19,0	19,1	4,4	23,5
1961	0,1	19,4	19,5	4,8	24,3
1962	0,1	18,4	18,5	5,6	24,1
1963	0,1	17,9	18,0	6,3	24,3
1964	0,1	17,5	17,6	7,0	24,6
1965	0,1	17,7	17,8	7,6	25,4
1966	0,1	17,9	18,0	8,1	26,1
1967	0,1	17,7	17,8	8,6	26,4
1968	0,1	18,7	18,8	9,1	27,9
1969	0,1	17,8	17,9	9,7	27,6
1970	0,1	18,2	18,3	10,6	28,9
T O T A L E					
1960	3,4	109,7	113,1	55,2	168,3
1961	3,4	111,9	115,3	57,5	172,8
1962	3,4	114,4	117,8	56,7	174,5
1963	3,4	116,1	119,5	55,7	175,2
1964	3,4	116,4	119,8	54,8	174,6
1965	3,4	117,3	120,7	52,8	173,5
1966	3,4	115,0	118,4	49,7	168,1
1967	3,4	116,5	119,9	47,4	167,3
1968	3,4	119,5	122,9	45,9	168,8
1969	3,4	126,5	129,9	47,6	177,5
1970	3,4	132,4	135,8	48,6	184,4

Segue Tav.10 - Occupati dell'industria per ramo e per regione

LIGURIA
Media annua in migliaia

A N N I	INDUSTRIA IN SENSO STRETTO			COSTRUZIONI	TOTALE
	Prodotti energetici	Prodotti della trasformazione industriale	Totale		

DIPENDENTI

1960	7,9	136,4	144,3	46,5	190,8
1961	8,2	136,8	145,0	55,2	200,2
1962	9,5	138,4	147,9	52,4	200,3
1963	10,0	143,6	153,6	50,0	203,6
1964	10,4	137,9	148,3	48,8	197,1
1965	10,4	136,7	147,1	45,6	192,7
1966	11,0	134,0	145,0	41,3	186,3
1967	11,5	131,4	142,9	39,0	181,9
1968	11,8	128,1	139,9	44,8	184,7
1969	12,5	124,1	136,6	51,0	187,6
1970	12,6	128,1	140,7	49,0	189,7

INDIPENDENTI

1960	0,2	25,6	25,8	5,2	31,0
1961	0,2	25,6	25,8	5,5	31,3
1962	0,2	24,3	24,5	5,8	30,3
1963	0,2	23,7	23,9	6,6	30,5
1964	0,2	23,1	23,3	6,8	30,1
1965	0,2	26,6	26,8	6,5	33,3
1966	0,2	26,3	26,5	6,4	32,9
1967	0,2	25,2	25,4	6,9	32,3
1968	0,2	25,7	25,9	6,7	32,6
1969	0,2	24,1	24,3	7,1	31,4
1970	0,2	24,3	24,5	7,3	31,8

T O T A L E

1960	8,1	162,0	170,1	51,7	221,8
1961	8,4	162,4	170,8	60,7	231,5
1962	9,7	162,7	172,4	58,2	230,6
1963	10,2	167,3	177,5	56,6	234,1
1964	10,6	161,0	171,6	55,6	227,2
1965	10,6	163,3	173,9	52,1	226,0
1966	11,2	160,3	171,5	47,7	219,2
1967	11,7	156,6	168,3	45,9	214,2
1968	12,0	153,8	165,8	51,5	217,3
1969	12,7	148,2	160,9	58,1	219,0
1970	12,8	152,4	165,2	56,3	221,5

Segue Tav.10 - Occupati dell'industria per ramo e per regione

EMILIA-ROMAGNA
Media annua in migliaia

A N N I	INDUSTRIA IN SENSO STRETTO			COSTRUZIONI	TOTALE
	Prodotti energetici	Prodotti della trasformazione industriale	Totale		
DIPENDENTI					
1960	9,4	290,2	299,6	118,7	418,3
1961	9,6	308,3	317,9	118,0	435,9
1962	9,6	321,8	331,4	124,5	455,9
1963	9,7	338,3	348,0	136,6	484,6
1964	9,7	340,0	349,7	137,7	487,4
1965	9,7	327,6	337,3	115,6	452,9
1966	10,3	326,5	336,8	107,0	443,8
1967	10,3	340,6	350,9	108,7	459,6
1968	10,7	354,8	365,5	116,8	482,3
1969	10,8	370,0	380,8	119,0	499,8
1970	11,2	385,3	396,5	119,2	515,7
INDIPENDENTI					
1960	0,3	107,2	107,5	12,5	120,0
1961	0,3	108,4	108,7	14,7	123,4
1962	0,3	101,0	101,3	16,0	117,3
1963	0,3	94,8	95,1	17,2	112,3
1964	0,3	92,4	92,7	18,3	111,0
1965	0,3	90,5	90,8	19,2	110,0
1966	0,3	89,4	89,7	19,8	109,5
1967	0,3	86,8	87,1	20,7	107,8
1968	0,3	86,0	86,3	21,6	107,9
1969	0,4	78,5	78,9	22,7	101,6
1970	0,4	77,1	77,5	23,8	101,3
T O T A L E					
1960	9,7	397,4	407,1	131,2	538,3
1961	9,9	416,7	426,6	132,7	559,3
1962	9,9	422,8	432,7	140,5	573,2
1963	10,0	433,1	443,1	153,8	596,9
1964	10,0	432,4	442,4	156,0	598,4
1965	10,0	418,1	428,1	134,8	562,9
1966	10,6	415,9	426,5	126,8	553,3
1967	10,6	427,4	438,0	129,4	567,4
1968	11,0	440,8	451,8	138,4	590,2
1969	11,2	448,5	459,7	141,7	601,4
1970	11,6	462,4	474,0	143,0	617,0

Segue Tav.10 - Occupati dell'industria per ramo e per regione

TOSCANA

Media annua in migliaia

ANNI	INDUSTRIA IN SENSO STRETTO			COSTRUZIONI	TOTALE
	Prodotti energetici	Prodotti della trasformazione industriale	Totale		

DIPENDENTI

1960	9,5	293,5	303,0	92,5	395,5
1961	9,9	313,8	323,7	92,8	416,5
1962	9,8	326,4	336,2	94,0	430,2
1963	9,8	337,3	347,1	95,5	442,6
1964	10,6	336,4	347,0	100,0	447,0
1965	11,9	331,9	343,8	88,2	432,0
1966	12,2	322,5	334,7	88,3	423,0
1967	13,1	327,6	340,7	86,7	427,4
1968	13,6	338,3	351,9	86,3	438,2
1969	13,9	343,0	356,9	89,2	446,1
1970	14,4	348,9	363,3	96,5	459,8

INDIPENDENTI

1960	0,3	115,5	115,8	23,8	139,6
1961	0,3	114,3	114,6	24,5	139,1
1962	0,3	106,9	107,2	24,3	131,5
1963	0,3	101,8	102,1	23,9	126,0
1964	0,3	99,9	100,2	23,2	123,4
1965	0,3	99,2	99,5	22,6	122,1
1966	0,3	97,1	97,4	21,6	119,0
1967	0,3	94,7	95,0	20,3	115,3
1968	0,3	95,1	95,4	19,8	115,2
1969	0,3	87,8	88,1	19,5	107,6
1970	0,3	87,0	87,3	19,1	106,4

TOTALE

1960	9,8	409,0	418,8	116,3	535,1
1961	10,2	428,1	438,3	117,3	555,6
1962	10,1	433,3	443,4	118,3	561,7
1963	10,1	439,1	449,2	119,4	568,6
1964	10,9	436,3	447,2	123,2	570,4
1965	12,2	431,1	443,3	110,8	554,1
1966	12,5	419,6	432,1	109,9	542,0
1967	13,4	422,3	435,7	107,0	542,7
1968	13,9	433,4	447,3	106,1	553,4
1969	14,2	430,8	445,0	108,7	553,7
1970	14,7	435,9	450,6	115,6	566,2

Segue Tav. 10 - Occupati dell'industria per ramo e per regione

UMBRIA

Media annua in migliaia

A N N I	INDUSTRIA IN SENSO STRETTO			COSTRUZIONI	TOTALE
	Prodotti energetici	Prodotti della trasformazione industriale	Totale		

DIPENDENTI

1960	2,5	44,0	46,5	27,5	74,0
1961	2,5	45,9	48,4	28,1	76,5
1962	2,6	48,3	50,9	29,7	80,6
1963	2,6	50,6	53,2	31,4	84,6
1964	2,4	52,2	54,6	29,3	83,9
1965	2,5	53,6	56,1	27,9	84,0
1966	2,6	52,7	55,3	25,8	81,1
1967	2,7	55,6	58,3	27,2	85,5
1968	2,8	55,8	58,6	28,3	86,9
1969	2,8	57,8	60,6	28,6	89,2
1970	2,7	59,2	61,9	28,1	90,0

INDIPENDENTI

1960	0,1	16,9	17,0	2,5	19,5
1961	0,1	17,0	17,1	2,6	19,7
1962	0,1	15,1	15,2	3,1	18,3
1963	0,1	14,0	14,1	3,5	17,6
1964	0,1	13,6	13,7	3,9	17,6
1965	0,1	13,1	13,2	3,8	17,0
1966	0,1	13,3	13,4	3,8	17,2
1967	0,1	13,2	13,3	3,7	17,0
1968	0,1	13,6	13,7	4,0	17,7
1969	0,1	12,1	12,2	4,1	16,3
1970	0,1	12,2	12,3	4,1	16,4

T O T A L E

1960	2,6	60,9	63,5	30,0	93,5
1961	2,6	62,9	65,5	30,7	96,2
1962	2,7	63,4	66,1	32,8	98,9
1963	2,7	64,6	67,3	34,9	102,2
1964	2,5	65,8	68,3	33,2	101,5
1965	2,6	66,7	69,3	31,7	101,0
1966	2,7	66,0	68,7	29,6	98,3
1967	2,8	68,8	71,6	30,9	102,5
1968	2,9	69,4	72,3	32,3	104,6
1969	2,9	69,9	72,8	32,7	105,5
1970	2,8	71,4	74,2	32,2	106,4

Segue Tav.10 - Occupati dell'industria per ramo e per regione

MARCHE

Media annua in migliaia

A N N I	INDUSTRIA IN SENSO STRETTO			COSTRUZIONI	TOTALE
	Prodotti energetici	Prodotti della trasformazione industriale	Totale		

DIPENDENTI

1960	3,4	75,6	79,0	43,0	122,0
1961	3,3	78,3	81,6	44,2	125,8
1962	3,4	79,9	83,3	47,8	131,1
1963	3,3	82,3	85,6	51,9	137,5
1964	3,3	81,8	85,1	55,7	140,8
1965	3,3	80,9	84,2	49,9	134,1
1966	3,3	79,5	82,8	46,0	128,8
1967	3,4	83,4	86,8	50,4	137,2
1968	3,5	86,3	89,8	53,7	143,5
1969	3,5	90,1	93,6	56,1	149,7
1970	3,5	91,2	94,7	57,1	151,8

INDIPENDENTI

1960	0,2	36,6	36,8	6,8	43,6
1961	0,2	36,2	36,4	7,3	43,7
1962	0,2	34,9	35,1	7,7	42,8
1963	0,2	34,2	34,4	8,1	42,5
1964	0,2	33,3	33,5	8,2	41,7
1965	0,2	35,9	36,1	8,0	44,1
1966	0,2	35,5	35,7	7,7	43,4
1967	0,2	35,3	35,5	8,0	43,5
1968	0,1	37,2	37,3	7,8	45,1
1969	0,1	35,9	36,0	7,7	43,7
1970	0,1	35,6	35,7	7,6	43,3

T O T A L E

1960	3,6	112,2	115,8	49,8	165,6
1961	3,5	114,5	118,0	51,5	169,5
1962	3,6	114,8	118,4	55,5	173,9
1963	3,5	116,5	120,0	60,0	180,0
1964	3,5	115,1	118,6	63,9	182,5
1965	3,5	116,8	120,3	57,9	178,2
1966	3,5	115,0	118,5	53,7	172,2
1967	3,6	118,7	122,3	58,4	180,7
1968	3,6	123,5	127,1	61,5	188,6
1969	3,6	126,0	129,6	63,8	193,4
1970	3,6	126,8	130,4	64,7	195,1

Segue Tav.10 - Occupati dell'industria per ramo e per regione

LAZIO

Media annua in migliaia

ANNI	INDUSTRIA IN SENSO STRETTO			COSTRUZIONI	TOTALE
	Prodotti energetici	Prodotti della trasformazione industriale	Totale		

DIPENDENTI

1960	9,2	151,6	160,8	128,7	289,5
1961	9,5	153,9	163,4	157,8	321,2
1962	9,5	157,7	167,2	164,4	331,6
1963	9,8	162,6	172,4	162,4	334,8
1964	10,1	161,5	171,6	147,6	319,2
1965	10,4	162,9	173,3	141,0	314,3
1966	11,4	174,2	185,6	132,8	318,4
1967	13,5	172,0	185,5	135,3	320,8
1968	14,4	179,1	193,5	143,3	336,8
1969	14,7	194,6	209,3	155,2	364,5
1970	15,0	204,6	219,6	164,6	384,2

INDIPENDENTI

1960	0,2	35,7	35,9	25,8	61,7
1961	0,2	36,1	36,3	25,6	61,9
1962	0,2	34,1	34,3	25,4	59,7
1963	0,2	33,1	33,3	25,0	58,3
1964	0,2	33,0	33,2	24,7	57,9
1965	0,2	35,5	35,7	23,3	59,0
1966	0,2	36,6	36,8	21,6	58,4
1967	0,2	34,8	35,0	20,5	55,5
1968	0,2	35,9	36,1	20,0	56,1
1969	0,2	36,7	36,9	19,4	56,3
1970	0,2	37,1	37,3	18,5	55,8

TOTALE

1960	9,4	187,3	96,7	154,5	351,2
1961	9,7	190,0	199,7	183,4	383,1
1962	9,7	191,8	201,5	189,8	391,3
1963	10,0	195,7	205,7	187,4	393,1
1964	10,3	194,5	204,8	172,3	377,1
1965	10,6	198,4	209,0	164,3	373,3
1966	11,6	210,8	222,4	154,4	376,8
1967	13,7	206,8	220,5	155,8	376,3
1968	14,6	215,0	229,6	163,3	392,9
1969	14,9	231,3	246,2	174,6	420,8
1970	15,2	241,7	256,9	183,1	440,0

Segue Tav.10 - Occupati dell'industria per ramo e per regione

ABRUZZO

Media annua in migliaia

ANNI	INDUSTRIA IN SENSO STRETTO			COSTRUZIONI	TOTALE
	Prodotti energetici	Prodotti della trasformazione industriale	Totale		

DIPENDENTI

1960	2,3	39,1	41,4	31,3	72,7
1961	2,3	39,4	41,7	33,8	75,5
1962	2,4	43,2	45,6	32,5	78,1
1963	2,3	46,0	48,3	38,5	86,8
1964	2,3	49,5	51,8	45,2	97,0
1965	2,5	48,5	51,0	43,5	94,5
1966	2,4	49,6	52,0	41,9	93,9
1967	2,5	49,7	52,2	44,2	96,4
1968	2,9	49,6	52,5	43,4	95,9
1969	2,9	51,7	54,6	43,5	98,1
1970	2,9	52,7	55,6	42,9	98,5

INDIPENDENTI

1960	0,2	27,6	27,8	11,5	39,3
1961	0,2	27,3	27,5	11,6	39,1
1962	0,2	26,1	26,3	11,3	37,6
1963	0,2	25,6	25,8	11,1	36,9
1964	0,2	25,3	25,5	10,9	36,4
1965	0,2	26,1	26,3	10,5	36,8
1966	0,2	24,6	24,8	10,0	34,8
1967	0,1	24,7	24,8	9,7	34,5
1968	0,1	25,1	25,2	9,4	34,6
1969	0,1	23,4	23,5	9,3	32,8
1970	0,1	23,5	23,6	9,1	32,7

TOTALE

1960	2,5	66,7	69,2	42,8	112,0
1961	2,5	66,7	69,2	45,4	114,6
1962	2,6	69,3	71,9	43,8	115,7
1963	2,5	71,6	74,1	49,6	123,7
1964	2,5	74,8	77,3	56,1	133,4
1965	2,7	74,6	77,3	54,0	131,3
1966	2,6	74,2	76,8	51,9	128,7
1967	2,6	74,4	77,0	53,9	130,9
1968	3,0	74,7	77,7	52,8	130,5
1969	3,0	75,1	78,1	52,8	130,9
1970	3,0	76,2	79,2	52,0	131,2

Segue Tav.10 - Occupati dell'industria per ramo e per regione

MOLISE

Media annua in migliaia

A N N I	INDUSTRIA IN SENSO STRETTO			COSTRUZIONI	TOTALE
	Prodotti energetici	Prodotti della trasformazione industriale	Totale		

DIPENDENTI

1960	0,5	7,2	7,7	13,9	21,6
1961	0,5	7,1	7,6	14,4	22,0
1962	0,5	7,1	7,6	14,0	21,6
1963	0,5	7,0	7,5	13,5	21,0
1964	0,5	7,2	7,7	12,9	20,6
1965	0,5	6,7	7,2	11,0	18,2
1966	0,5	7,1	7,6	11,3	18,9
1967	0,5	7,4	7,9	11,6	19,5
1968	0,5	8,2	8,7	11,7	20,4
1969	0,5	8,1	8,6	12,3	20,9
1970	0,5	8,9	9,4	11,3	20,7

INDIPENDENTI

1960	--	8,3	8,3	1,2	9,5
1961	--	8,2	8,2	1,4	9,6
1962	--	7,5	7,5	1,6	9,1
1963	--	6,5	6,5	1,8	8,3
1964	--	6,2	6,2	1,8	8,0
1965	--	5,9	5,9	1,8	7,7
1966	--	6,3	6,3	1,7	8,0
1967	--	6,0	6,0	1,7	7,7
1968	--	6,0	6,0	1,6	7,6
1969	--	4,9	4,9	1,8	6,7
1970	--	5,0	5,0	2,0	7,0

T O T A L E

1960	0,5	15,5	16,0	15,1	31,1
1961	0,5	15,3	15,8	15,8	31,6
1962	0,5	14,6	15,1	15,6	30,7
1963	0,5	13,5	14,0	15,3	29,3
1964	0,5	13,4	13,9	14,7	28,6
1965	0,5	12,6	13,1	12,8	25,9
1966	0,5	13,4	13,9	13,0	26,9
1967	0,5	13,4	13,9	13,3	27,2
1968	0,5	14,2	14,7	13,3	28,0
1969	0,5	13,0	13,5	14,1	27,6
1970	0,5	13,9	14,4	13,3	27,7

Segue Tav.10 - Occupati dell'industria per ramo e per regione

CAMPANIA

Media annua in migliaia

A N N I	INDUSTRIA IN SENSO STRETTO			COSTRUZIONI	TOTALE
	Prodotti energetici	Prodotti della trasformazione industriale	Totale		

DIPENDENTI

1960	8,3	242,7	251,0	157,0	408,0
1961	8,8	238,6	247,4	180,7	428,1
1962	8,8	244,7	253,5	181,4	434,9
1963	8,9	253,9	262,8	186,5	449,3
1964	9,1	258,2	267,3	187,4	454,7
1965	9,4	259,8	269,2	183,0	452,2
1966	9,6	252,6	262,2	181,6	443,8
1967	9,7	256,2	265,9	185,8	451,7
1968	9,9	240,2	250,1	183,5	433,6
1969	10,2	242,1	252,3	188,1	440,4
1970	10,1	243,3	253,4	189,6	443,0

INDIPENDENTI

1960	0,3	80,8	81,1	24,0	105,1
1961	0,3	80,0	80,3	25,6	105,9
1962	0,3	73,9	74,2	25,8	100,0
1963	0,3	68,7	69,0	25,7	94,7
1964	0,3	66,6	66,9	25,9	92,8
1965	0,3	58,7	59,0	25,2	84,2
1966	0,2	59,3	59,5	24,0	83,5
1967	0,2	57,3	57,5	23,4	80,9
1968	0,2	58,6	58,8	23,3	82,1
1969	0,2	52,7	52,9	23,5	76,4
1970	0,2	52,1	52,3	23,7	76,0

T O T A L E

1960	8,6	323,5	332,1	181,0	513,1
1961	9,1	318,6	327,7	206,3	534,0
1962	9,1	318,6	327,7	207,2	534,9
1963	9,2	322,6	331,8	212,2	544,0
1964	9,4	324,8	334,2	213,3	547,5
1965	9,7	318,5	328,2	208,2	536,4
1966	9,8	311,9	321,7	205,6	527,3
1967	9,9	313,5	323,4	209,2	532,6
1968	10,1	298,8	308,9	206,8	515,7
1969	10,4	294,8	305,2	211,6	516,8
1970	10,3	295,4	305,7	213,3	519,0

Segue Tav.10 - Occupati dell'industria per ramo e per regione

PUGLIA

Media annua in migliaia

A N N I	INDUSTRIA IN SENSO STRETTO			COSTRUZIONI	TOTALE
	Prodotti energetici	Prodotti della trasformazione industriale	Totale		

DIPENDENTI

1960	5,3	119,9	125,2	70,8	196,0
1961	5,6	119,7	125,3	74,1	199,4
1962	5,8	122,5	128,3	74,7	203,0
1963	5,9	126,4	132,3	75,5	207,8
1964	6,2	131,9	138,1	90,4	228,5
1965	6,3	131,9	138,2	87,1	225,3
1966	6,2	133,9	140,1	87,2	227,3
1967	6,3	138,4	144,7	96,6	241,3
1968	6,8	139,1	145,9	93,5	239,4
1969	6,9	142,6	149,5	98,5	248,0
1970	7,3	150,2	157,5	100,9	258,4

INDIPENDENTI

1960	--	57,5	57,5	22,9	80,4
1961	--	57,5	57,5	23,1	80,6
1962	--	52,8	52,8	22,0	74,8
1963	--	49,5	49,5	21,0	70,5
1964	--	48,1	48,1	19,0	67,1
1965	--	47,8	47,8	18,1	65,9
1966	--	47,1	47,1	17,4	64,5
1967	--	45,9	45,9	16,6	62,5
1968	--	46,2	46,2	16,4	62,6
1969	0,1	43,3	43,4	15,5	58,9
1970	0,1	43,9	44,0	15,3	59,3

T O T A L E

1960	5,3	177,4	182,7	93,7	276,4
1961	5,6	177,2	182,8	97,2	280,0
1962	5,8	175,3	181,1	96,7	277,8
1963	5,9	175,9	181,8	96,5	278,3
1964	6,2	180,0	186,2	109,4	295,6
1965	6,3	179,7	186,0	105,2	291,2
1966	6,2	181,0	187,2	104,6	291,8
1967	6,3	184,3	190,6	113,2	303,8
1968	6,8	185,3	192,1	109,9	302,0
1969	7,0	185,9	192,9	114,0	306,9
1970	7,4	194,1	201,5	116,2	317,7

Segue Tav.10 - Occupati dell'industria per ramo e per regione

BASILICATA
Media annua in migliaia

ANNI	INDUSTRIA IN SENSO STRETTO			COSTRUZIONI	TOTALE
	Prodotti energetici	Prodotti della trasformazione industriale	Totale		

DIPENDENTI

1960	1,0	13,7	14,7	29,6	44,3
1961	1,0	13,3	14,3	35,2	49,5
1962	1,0	13,4	14,4	38,6	53,0
1963	1,0	13,7	14,7	38,5	53,2
1964	1,1	14,1	15,2	37,7	52,9
1965	1,1	14,1	15,2	32,3	47,5
1966	1,1	14,3	15,4	33,1	48,5
1967	1,1	14,5	15,6	35,7	51,3
1968	1,3	16,7	18,0	34,4	52,4
1969	1,3	17,1	18,4	34,5	52,9
1970	1,3	18,5	19,8	33,1	52,9

INDIPENDENTI

1960	0,1	14,4	14,5	5,1	19,6
1961	0,1	14,4	14,5	5,1	19,6
1962	0,1	13,2	13,3	5,1	18,4
1963	0,1	12,6	12,7	5,3	18,0
1964	0,1	12,1	12,2	5,1	17,3
1965	0,1	12,2	12,3	5,0	17,3
1966	0,1	12,2	12,3	4,7	17,0
1967	0,1	12,1	12,2	4,7	16,9
1968	0,1	12,6	12,7	4,5	17,2
1969	0,1	11,4	11,5	4,6	16,1
1970	0,1	11,4	11,5	4,6	16,1

TOTALE

1960	1,1	28,1	29,2	34,7	63,9
1961	1,1	27,7	28,8	40,3	69,1
1962	1,1	26,6	27,7	43,7	71,4
1963	1,1	26,3	27,4	43,8	71,2
1964	1,2	26,2	27,4	42,8	70,2
1965	1,2	26,3	27,5	37,3	64,8
1966	1,2	26,5	27,7	37,8	65,5
1967	1,2	26,6	27,8	40,4	68,2
1968	1,4	29,3	30,7	38,9	69,6
1969	1,4	28,5	29,9	39,1	69,0
1970	1,4	29,9	31,3	37,7	69,0

Segue Tav.10 - Occupati dell'industria per ramo e per regione

CALABRIA

Media annua in migliaia

ANNI	INDUSTRIA IN SENSO STRETTO			COSTRUZIONI	TOTALE
	Prodotti energetici	Prodotti della trasformazione industriale	Totale		

DIPENDENTI

1960	2,0	36,5	38,5	100,6	139,1
1961	2,0	35,7	37,7	114,1	151,8
1962	2,0	35,7	37,7	134,0	171,7
1963	2,0	37,0	39,0	133,2	172,2
1964	2,0	36,1	38,1	130,1	168,2
1965	2,2	36,0	38,2	122,2	160,4
1966	2,4	33,8	36,2	117,9	154,1
1967	2,7	33,7	36,4	119,9	156,3
1968	2,9	32,5	35,4	119,3	154,7
1969	2,9	33,9	36,8	115,2	152,0
1970	3,1	35,1	38,2	115,1	153,3

INDIPENDENTI

1960	0,2	38,5	38,7	12,3	51,0
1961	0,2	37,8	38,0	12,4	50,4
1962	0,2	34,6	34,8	12,8	47,6
1963	0,2	31,8	32,0	12,7	44,7
1964	0,2	30,9	31,1	12,2	43,3
1965	0,2	30,5	30,7	12,7	43,4
1966	0,1	30,2	30,3	12,6	42,9
1967	0,1	27,8	27,9	12,4	40,3
1968	0,1	26,8	26,9	12,3	39,2
1969	0,1	23,7	23,8	12,7	36,5
1970	0,1	22,8	22,9	12,4	35,3

TOTALE

1960	2,2	75,0	77,2	112,9	190,1
1961	2,2	73,5	75,7	126,5	202,2
1962	2,2	70,3	72,5	146,8	219,3
1963	2,2	68,8	71,0	145,9	216,9
1964	2,2	67,0	69,2	142,3	211,5
1965	2,4	66,5	68,9	134,9	203,8
1966	2,5	64,0	66,5	130,5	197,0
1967	2,8	61,5	64,3	132,3	196,6
1968	3,0	59,3	62,3	131,6	193,9
1969	3,0	57,6	60,6	127,9	188,5
1970	3,2	57,9	61,1	127,5	188,6

Segue Tav.10 - Occupati dell'industria per ramo e per regione

SICILIA

Media annua in migliaia

A N N I	INDUSTRIA IN SENSO STRETTO			COSTRUZIONI	TOTALE
	Prodotti energetici	Prodotti della trasformazione industriale	Totale		

DIPENDENTI

1960	9,6	132,1	141,7	151,2	292,9
1961	9,8	130,1	139,9	168,7	308,6
1962	9,8	131,0	140,8	171,1	311,9
1963	9,8	135,4	145,2	174,2	319,4
1964	9,6	130,2	139,8	175,0	314,8
1965	9,7	133,0	142,7	170,3	313,0
1966	9,6	134,3	143,9	170,3	314,2
1967	9,7	143,9	153,6	172,4	326,0
1968	9,7	145,7	155,4	171,6	327,0
1969	9,7	146,2	155,9	176,6	332,5
1970	9,7	149,3	159,0	178,0	337,0

INDIPENDENTI

1960	0,3	79,6	79,9	23,7	103,6
1961	0,3	78,3	78,6	23,9	102,5
1962	0,3	72,5	72,8	23,6	96,4
1963	0,3	68,1	68,4	23,6	92,0
1964	0,3	67,1	67,4	23,0	90,4
1965	0,3	63,2	63,5	22,4	85,9
1966	0,3	61,7	62,0	21,5	83,5
1967	0,3	59,4	59,7	21,0	80,7
1968	0,3	60,3	60,6	20,5	81,1
1969	0,3	54,8	55,1	20,4	75,5
1970	0,3	54,4	54,7	20,1	74,8

T O T A L E

1960	9,9	211,7	221,6	174,9	396,5
1961	10,1	208,4	218,5	192,6	411,1
1962	10,1	203,5	213,6	194,7	408,3
1963	10,1	203,5	213,6	197,8	411,4
1964	9,9	197,3	207,2	198,0	405,2
1965	10,0	196,2	206,2	192,7	398,9
1966	9,9	196,0	205,9	191,8	397,7
1967	10,0	203,3	213,3	193,4	406,7
1968	10,0	206,0	216,0	192,1	408,1
1969	10,0	201,0	211,0	197,0	408,0
1970	10,0	203,7	213,7	198,1	411,8

Segue Tav.10 - Occupati dell'industria per ramo e per regione

SARDEGNA

Media annua in migliaia

A N N I	INDUSTRIA IN SENSO STRETTO			COSTRUZIONI	TOTALE
	Prodotti energetici	Prodotti della trasformazione industriale	Totale		

DIPENDENTI

1960	9,8	33,0	42,8	39,7	82,5
1961	9,8	33,2	43,0	40,0	83,0
1962	9,4	32,3	41,7	49,0	90,7
1963	9,6	33,2	42,8	44,4	87,2
1964	9,3	33,0	42,3	53,4	95,7
1965	9,4	35,5	44,9	50,6	95,5
1966	9,4	34,4	43,8	51,6	95,4
1967	9,3	32,6	41,9	51,5	93,4
1968	9,2	35,9	45,1	48,4	93,5
1969	9,1	39,0	48,1	49,9	98,0
1970	9,1	40,2	49,3	49,3	98,6

INDIPENDENTI

1960	0,3	14,9	15,2	9,6	24,8
1961	0,3	14,9	15,2	9,7	24,9
1962	0,3	14,0	14,3	9,6	23,9
1963	0,2	13,3	13,5	9,8	23,3
1964	0,2	13,1	13,3	9,7	23,0
1965	0,2	14,7	14,9	9,3	24,2
1966	0,1	14,0	14,1	8,9	23,0
1967	0,1	13,3	13,4	8,9	22,3
1968	0,1	15,6	15,7	8,5	24,2
1969	0,1	14,4	14,5	8,5	23,0
1970	0,1	14,6	14,7	8,5	23,2

T O T A L E

1960	10,1	47,9	58,0	49,3	107,3
1961	10,1	48,1	58,2	49,7	107,9
1962	9,7	46,3	56,0	58,6	114,6
1963	9,8	46,5	56,3	54,2	110,5
1964	9,5	46,1	55,6	63,1	118,7
1965	9,6	50,2	59,8	59,9	119,7
1966	9,5	48,4	57,9	60,5	118,4
1967	9,4	45,9	55,3	60,4	115,7
1968	9,3	51,5	60,8	56,9	117,7
1969	9,2	53,4	62,6	58,4	121,0
1970	9,2	54,8	64,0	57,8	121,8

Tav. 11 - Occupati dell'industria dei prodotti della trasformazione per branca e per regione

PIEMONTE

Media annua in migliaia

ANNI	Minerali e metalli ferrosi e non ferrosi	Minerali e prodotti a base di minerali non metalliferi	Prodotti chimici e farmaceutici	Prodotti in metallo, macchine, materiale e forniture elettriche	Mezzi di trasporto	Prodotti alimentari, bevande e tabacchi lavorati	Prodotti tessili e dell'abbigliamento e calzature	Carta, prodotti cartotecnici, della stampa ed editoria	Altri prodotti industriali (a)	TOTALE
------	--	--	---------------------------------	---	--------------------	--	---	--	--------------------------------	--------

DIPENDENTI

1960	31,7	28,3	25,7	162,9	83,0	28,9	150,0	26,7	56,7	593,9
1961	33,2	28,9	28,0	172,7	100,4	29,8	145,8	28,7	59,7	627,2
1962	33,3	28,2	30,3	182,2	114,1	29,6	150,1	28,6	60,7	657,1
1963	33,7	28,9	32,6	190,0	121,0	30,3	150,6	28,9	61,5	677,5
1964	33,1	28,6	32,8	179,5	126,6	30,8	151,2	28,9	61,9	673,4
1965	33,0	27,2	30,4	171,4	123,6	29,9	138,0	28,4	59,8	641,7
1966	33,1	25,7	28,5	168,3	125,3	29,7	133,4	28,5	59,1	631,6
1967	33,3	25,4	29,9	184,8	132,3	29,9	135,3	28,6	60,8	660,3
1968	31,8	26,9	27,1	179,9	135,9	31,1	132,3	28,9	61,9	655,8
1969	31,6	26,9	30,5	200,5	150,3	31,3	136,2	29,0	64,2	700,5
1970	32,7	27,0	31,1	207,4	149,2	31,4	139,0	29,0	66,2	713,0

INDIPENDENTI

1960	1,1	3,6	1,3	10,0	1,7	10,1	24,3	2,5	15,9	70,5
1961	1,1	3,6	1,3	10,1	1,6	10,1	24,1	2,5	15,8	70,2
1962	1,1	3,4	1,2	9,7	1,5	8,6	23,0	2,4	15,2	66,1
1963	1,0	3,3	1,1	9,2	1,6	7,9	21,9	2,3	14,7	63,0
1964	1,0	3,2	1,1	9,0	1,6	8,1	21,1	2,2	14,7	62,0
1965	1,0	3,2	1,1	9,0	1,6	8,9	20,3	2,2	14,7	62,0
1966	1,0	3,1	1,1	9,2	1,5	8,6	19,7	2,3	14,4	60,9
1967	1,0	3,1	1,1	9,3	1,6	7,2	19,7	2,2	14,8	60,0
1968	1,0	3,1	1,1	9,7	1,6	5,9	19,4	2,3	15,7	59,8
1969	0,9	2,9	0,8	9,6	1,6	4,0	17,9	2,1	15,5	55,3
1970	0,9	2,9	0,8	9,9	1,6	4,4	17,9	2,2	15,9	56,5

T O T A L E

1960	32,8	31,9	27,0	172,9	84,7	39,0	174,3	29,2	72,6	664,4
1961	34,3	32,5	29,3	182,8	102,0	39,9	169,9	31,2	75,5	697,4
1962	34,4	31,6	31,5	191,9	115,6	38,2	173,1	31,0	75,9	723,2
1963	34,7	32,2	33,7	199,2	122,6	38,2	172,5	31,2	76,2	740,5
1964	34,1	31,8	33,9	188,5	128,2	38,9	172,3	31,1	76,6	735,4
1965	34,0	30,4	31,5	180,4	125,2	38,8	158,3	30,6	74,5	703,7
1966	34,1	28,8	29,6	177,5	126,8	38,3	153,1	30,8	73,5	692,5
1967	34,3	28,5	31,0	194,1	133,9	37,1	155,0	30,8	75,6	720,3
1968	32,8	30,0	28,2	189,6	137,5	37,0	151,7	31,2	77,6	715,6
1969	32,5	29,8	31,3	210,1	151,9	35,3	154,1	31,1	79,7	755,8
1970	33,6	29,9	31,9	217,3	150,8	35,8	156,9	31,2	82,1	769,5

(a) Cfr. nota a pag. 13.

Segue Tav. 11 - Occupati dell'industria dei prodotti della trasformazione
per branca e per regione

VALLE D'AOSTA
Media annua in migliaia

ANNI	Minerali e metalli ferrosi e non ferrosi	Minerali e prodotti a base di minerali non metalliferi	Prodotti chimici e farmaceutici	Prodotti in metallo, macchine, materiale e forniture elettriche	Mezzi di trasporto	Prodotti alimentari, bevande e tabacchi lavorati	Prodotti tessili e dell'abbigliamento pelli, cuoio e calzature	Carta, prodotti cartotecnici, della stampa ed editoria	Altri prodotti industriali (a)	TOTALE
------	--	--	---------------------------------	---	--------------------	--	--	--	--------------------------------	--------

DIPENDENTI

1960	7,0	0,6	0,7	0,1	--	0,3	1,0	0,1	0,3	10,1
1961	6,8	0,6	0,7	0,1	--	0,3	0,9	0,1	0,3	9,8
1962	6,7	0,6	0,7	0,1	--	0,3	0,8	0,1	0,3	9,6
1963	6,9	0,6	0,7	0,1	--	0,3	0,8	0,1	0,3	9,8
1964	6,8	0,6	0,7	0,1	--	0,3	0,8	0,1	0,3	9,7
1965	6,7	0,6	0,8	0,2	--	0,3	1,1	0,1	0,2	10,0
1966	6,8	0,5	0,8	0,2	--	0,3	0,9	0,1	0,1	9,7
1967	6,9	0,5	0,8	0,3	--	0,3	0,9	0,1	0,2	10,0
1968	6,8	0,5	0,7	0,3	--	0,5	1,3	0,1	0,4	10,6
1969	6,6	0,5	0,8	0,4	--	0,6	1,4	0,1	0,4	10,8
1970	6,8	0,5	0,8	0,4	--	0,6	1,4	0,1	0,5	11,1

INDIPENDENTI

1960	--	0,1	--	--	--	0,9	0,9	--	0,5	2,4
1961	--	0,1	--	--	--	0,9	0,9	--	0,5	2,4
1962	--	0,1	--	--	--	0,7	0,8	--	0,5	2,1
1963	--	0,1	--	--	--	0,7	0,8	--	0,4	2,0
1964	--	0,1	--	--	--	0,6	0,8	--	0,4	1,9
1965	--	--	--	--	--	0,5	0,5	--	0,5	1,5
1966	--	--	--	--	--	0,5	0,5	--	0,4	1,4
1967	--	--	--	--	--	0,5	0,5	--	0,3	1,3
1968	0,1	--	--	--	0,1	0,4	0,4	--	0,3	1,3
1969	0,1	--	--	0,1	0,1	0,3	0,2	--	0,3	1,1
1970	0,1	--	--	0,1	0,1	0,3	0,1	--	0,3	1,0

T O T A L E

1960	7,0	0,7	0,7	0,1	--	1,2	1,9	0,1	0,8	12,5
1961	6,8	0,7	0,7	0,1	--	1,2	1,8	0,1	0,8	12,2
1962	6,7	0,7	0,7	0,1	--	1,0	1,6	0,1	0,8	11,7
1963	6,9	0,7	0,7	0,1	--	1,0	1,6	0,1	0,7	11,8
1964	6,8	0,7	0,7	0,1	--	0,9	1,6	0,1	0,7	11,6
1965	6,7	0,6	0,8	0,2	--	0,8	1,6	0,1	0,7	11,5
1966	6,8	0,5	0,8	0,2	--	0,8	1,4	0,1	0,5	11,1
1967	6,9	0,5	0,8	0,3	--	0,8	1,4	0,1	0,5	11,3
1968	6,9	0,5	0,7	0,3	0,1	0,9	1,7	0,1	0,7	11,9
1969	6,7	0,5	0,8	0,5	0,1	0,9	1,6	0,1	0,7	11,9
1970	6,9	0,5	0,8	0,5	0,1	0,9	1,5	0,1	0,8	12,1

(a) Cfr. nota a pag. 13.

Segue Tav. 11 - Occupati dell'industria dei prodotti della trasformazione per branca e per regione

LOMBARDIA

Media annua in migliaia

ANNI	Minerali e metalli ferrosi e non ferrosi	Minerali e prodotti a base di minerali non metalliferi	Prodotti chimici e farmaceutici	Prodotti in metallo, macchine, materiale e forniture elettriche	Mezzi di trasporto	Prodotti alimentari, bevande e tabacchi lavorati	Prodotti tessili e dell'abbigliamento pelli, cuoio e calzature	Carta, prodotti cartotecnici, della stampa ed editoria	Altri prodotti industriali (a)	TOTALE
------	--	--	---------------------------------	---	--------------------	--	--	--	--------------------------------	--------

DIPENDENTI

1960	75,5	52,8	87,7	386,9	44,5	65,2	355,9	64,2	120,8	1.253,5
1961	75,4	54,8	94,0	414,3	46,7	65,6	341,8	67,4	126,7	1.286,7
1962	74,6	60,8	93,4	421,2	45,1	68,1	346,6	68,8	131,1	1.309,7
1963	75,9	60,8	94,0	431,8	45,2	70,3	352,3	73,0	136,2	1.339,5
1964	74,2	57,6	91,9	420,8	45,2	70,2	342,5	73,8	135,2	1.311,4
1965	74,0	53,2	92,1	411,8	42,2	68,7	322,4	71,5	129,4	1.265,3
1966	74,3	49,5	94,3	419,3	44,0	69,9	312,2	71,9	132,7	1.268,1
1967	74,7	49,4	98,0	433,5	41,4	72,5	318,2	76,4	136,8	1.300,9
1968	73,7	55,2	100,1	440,5	48,8	74,8	319,1	79,2	142,3	1.333,7
1969	71,7	55,0	102,2	439,0	54,5	74,9	344,9	76,1	144,6	1.362,9
1970	74,2	55,3	106,0	459,2	65,4	77,2	354,4	76,9	152,3	1.420,9

INDIPENDENTI

1960	2,1	7,9	3,8	28,6	1,3	13,8	61,2	7,1	39,4	165,2
1961	2,1	7,7	4,0	28,7	1,3	14,6	61,1	7,2	39,3	166,0
1962	2,0	7,3	3,8	27,2	1,2	14,1	56,9	6,9	38,5	157,9
1963	1,9	7,0	3,6	26,0	1,2	13,8	56,3	6,7	38,2	154,7
1964	1,9	6,7	3,5	25,4	1,2	13,1	53,3	6,5	36,9	148,5
1965	1,8	6,4	3,5	25,4	1,2	13,4	53,6	6,7	36,7	148,7
1966	1,7	6,0	3,4	26,6	1,2	13,2	51,5	6,9	38,3	148,8
1967	1,7	5,7	3,4	27,9	1,3	13,1	54,2	6,9	38,8	153,0
1968	1,7	5,8	3,4	29,6	1,3	13,6	58,7	7,0	41,8	162,9
1969	1,6	5,9	3,3	30,3	1,3	11,9	61,8	6,4	39,5	162,0
1970	1,6	5,8	3,4	32,3	1,3	11,7	64,1	6,5	41,4	168,1

T O T A L E

1960	77,6	60,7	91,5	415,5	45,8	79,0	417,1	71,3	160,2	1.418,7
1961	77,5	62,5	98,0	443,0	48,0	80,2	402,9	74,6	166,0	1.452,7
1962	76,6	68,1	97,2	448,4	46,3	82,2	403,5	75,7	169,6	1.467,6
1963	77,8	67,8	97,6	457,8	46,4	84,1	408,6	79,7	174,4	1.494,2
1964	76,1	64,3	95,4	446,2	46,4	83,3	395,8	80,3	172,1	1.459,9
1965	75,8	59,6	95,6	437,2	43,4	82,1	376,0	78,2	166,1	1.414,0
1966	76,0	55,5	97,7	445,9	45,2	83,1	363,7	78,8	171,0	1.416,9
1967	76,4	55,1	101,4	461,4	42,7	85,6	372,4	83,3	175,6	1.453,9
1968	75,4	61,0	103,5	470,1	50,1	88,4	377,8	86,2	184,1	1.496,6
1969	73,3	60,9	105,5	469,3	55,8	86,8	406,7	82,5	184,1	1.524,9
1970	75,8	61,1	109,4	491,5	66,7	88,9	418,5	83,4	193,7	1.589,0

(a) Cfr. nota a pag. 13.

Segue Tav. 11 - Occupati dell'industria dei prodotti della trasformazione per branca e per regione

TRENTINO-ALTO ADIGE
Media annua in migliaia

ANNI	Minerali e metalli ferrosi e non ferrosi	Minerali e prodotti a base di minerali non metalliferi	Prodotti chimici e farmaceutici	Prodotti in metallo, macchine, materiale e forniture elettriche	Mezzi di trasporto	Prodotti alimentari, bevande e tabacchi lavorati	Prodotti tessili e dell'abbigliamento pelli, cuoio e calzature	Carta, prodotti cartotecnici, della stampa ed editoria	Altri prodotti industriali (a)	TOTALE
DIPENDENTI										
1960	5,7	5,5	1,8	4,7	2,9	4,3	7,2	2,1	7,6	41,8
1961	5,7	5,6	1,7	5,0	3,0	4,4	6,1	2,2	7,7	41,4
1962	5,6	5,3	1,9	5,6	2,9	4,3	5,7	2,2	7,7	41,2
1963	6,0	5,2	1,9	6,7	2,8	4,7	6,1	2,3	8,1	43,8
1964	5,8	4,9	1,6	7,0	2,8	4,4	6,3	2,3	8,3	43,4
1965	5,7	4,7	1,6	6,6	3,0	4,3	6,0	2,3	8,2	42,4
1966	5,6	4,6	1,6	6,5	2,7	3,9	6,2	2,3	7,9	41,3
1967	6,0	4,7	1,6	7,3	3,8	7,2	6,3	2,4	11,7	51,0
1968	5,8	4,8	1,9	7,9	4,3	6,5	6,1	2,4	10,4	50,1
1969	5,6	5,6	2,0	9,0	3,7	6,0	7,8	2,6	10,7	53,0
1970	6,3	5,6	2,3	11,2	3,7	7,0	8,1	2,7	11,1	58,0
INDIPENDENTI										
1960	0,1	1,3	0,1	0,9	0,1	2,6	5,0	0,3	4,9	15,3
1961	0,1	1,2	0,1	0,9	0,1	2,6	5,0	0,3	4,9	15,2
1962	0,1	1,2	0,1	0,8	0,1	2,6	5,2	0,2	4,5	14,8
1963	0,1	1,1	0,1	0,8	0,1	2,6	4,6	0,2	4,3	13,9
1964	0,1	1,1	0,1	0,7	0,1	2,4	4,4	0,2	4,2	13,3
1965	0,1	1,0	0,1	0,8	0,1	2,5	4,4	0,2	4,2	13,4
1966	0,1	1,0	0,1	0,8	0,1	2,4	4,1	0,2	4,2	13,0
1967	0,1	0,9	0,1	0,7	0,1	2,4	3,9	0,2	4,1	12,5
1968	0,1	1,0	0,1	0,7	0,1	2,5	4,2	0,2	4,2	13,1
1969	0,1	0,9	0,1	0,7	0,1	2,0	2,6	0,2	3,9	10,6
1970	0,1	0,9	0,1	0,7	0,1	2,2	2,4	0,3	3,9	10,7
T O T A L E										
1960	5,8	6,8	1,9	5,6	3,0	6,9	12,2	2,4	12,5	57,1
1961	5,8	6,8	1,8	5,9	3,1	7,0	11,1	2,5	12,6	56,6
1962	5,7	6,5	2,0	6,4	3,0	6,9	10,9	2,4	12,2	56,0
1963	6,1	6,3	2,0	7,5	2,9	7,3	10,7	2,5	12,4	57,7
1964	5,9	6,0	1,7	7,7	2,9	6,8	10,7	2,5	12,5	56,7
1965	5,8	5,7	1,7	7,4	3,1	6,8	10,4	2,5	12,4	55,8
1966	5,7	5,6	1,7	7,3	2,8	6,3	10,3	2,5	12,1	54,3
1967	6,1	5,6	1,7	8,0	3,9	9,6	10,2	2,6	15,8	63,5
1968	5,9	5,8	2,0	8,6	4,4	9,0	10,3	2,6	14,6	63,2
1969	5,7	6,5	2,1	9,7	3,8	8,0	10,4	2,8	14,6	63,6
1970	6,4	6,5	2,4	11,9	3,8	9,2	10,5	3,0	15,0	68,7

(a) Cfr. nota a pag. 13.

Segue Tav. 11 - Occupati dell'industria dei prodotti della trasformazione
per branca e per regione

VENETO

Media annua in migliaia

ANNI	Minerali e metalli ferrosi e non ferrosi	Minerali e prodotti a base di minerali non metalliferi	Prodotti chimici e farmaceutici	Prodotti in metallo, macchine, materiale e forniture elettriche	Mezzi di trasporto	Prodotti alimentari, bevande e tabacchi lavorati	Prodotti tessili e dell'abbigliamento pelli, cuoio e calzature	Carta, prodotti cartotecnici, della stampa ed editoria	Altri prodotti industriali (a)	TOTALE
------	--	--	---------------------------------	---	--------------------	--	--	--	--------------------------------	--------

DIPENDENTI

1960	8,6	42,1	13,1	51,8	8,0	26,8	107,2	14,0	42,7	314,3
1961	8,7	41,6	15,5	56,9	8,8	26,9	106,5	15,4	45,9	326,2
1962	8,9	40,5	17,5	63,1	9,2	27,9	109,6	18,3	46,7	341,7
1963	9,6	40,4	17,9	66,0	9,7	28,9	114,4	19,6	48,7	355,2
1964	9,9	41,4	21,1	80,9	10,9	29,8	119,9	20,3	52,8	387,0
1965	10,1	39,9	21,1	75,5	11,0	30,4	117,1	19,6	52,6	377,3
1966	10,3	38,2	21,5	76,7	9,8	30,1	115,4	19,5	52,6	374,1
1967	11,5	38,1	23,9	82,1	11,8	32,0	120,6	20,0	54,2	394,2
1968	11,1	39,9	24,3	84,2	12,6	31,1	123,0	19,4	56,9	402,5
1969	10,7	39,9	20,7	87,1	12,6	29,8	134,8	20,2	58,9	414,7
1970	12,4	40,0	19,7	92,9	11,0	28,1	138,4	20,5	60,6	423,6

INDIPENDENTI

1960	0,2	6,1	0,8	6,0	0,4	11,4	38,5	2,1	29,9	95,4
1961	0,2	6,1	0,7	6,0	0,4	11,3	38,3	2,1	28,8	93,9
1962	0,2	5,8	0,7	5,8	0,4	11,3	35,9	2,0	26,7	88,8
1963	0,2	5,5	0,7	5,5	0,3	11,2	33,8	1,9	25,1	84,2
1964	0,2	5,4	0,7	5,4	0,3	10,8	32,7	1,9	24,5	81,9
1965	0,2	5,1	0,7	5,4	0,3	11,4	32,5	1,9	24,8	82,3
1966	0,2	5,1	0,7	5,7	0,3	11,1	32,0	1,8	24,7	81,6
1967	0,2	5,0	0,6	6,0	0,4	11,4	30,8	1,8	24,0	80,2
1968	0,2	5,3	0,6	6,6	0,4	11,0	31,0	1,8	24,3	81,2
1969	0,2	5,0	0,6	6,7	0,4	8,6	27,4	1,5	22,9	73,3
1970	0,2	4,9	0,6	7,5	0,4	8,0	26,7	1,5	22,7	72,5

T O T A L E

1960	8,8	48,2	13,9	57,8	8,4	38,2	145,7	16,1	72,6	409,7
1961	8,9	47,7	16,2	62,9	9,2	38,2	144,8	17,5	74,7	420,1
1962	9,1	46,3	18,2	68,9	9,6	39,2	145,5	20,3	73,4	430,5
1963	9,8	45,9	18,6	71,5	10,0	40,1	148,2	21,5	73,8	439,4
1964	10,1	46,8	21,8	86,3	11,2	40,6	152,6	22,2	77,3	468,9
1965	10,3	45,0	21,8	80,9	11,3	41,8	149,6	21,5	77,4	459,6
1966	10,5	43,3	22,2	82,4	10,1	41,2	147,4	21,3	77,3	455,7
1967	11,7	43,1	24,5	88,1	12,2	43,4	151,4	21,8	78,2	474,4
1968	11,3	45,2	24,9	90,8	13,0	42,1	154,0	21,2	81,2	483,7
1969	10,9	44,9	21,3	93,8	13,0	38,4	162,2	21,7	81,8	488,0
1970	12,6	44,9	20,3	100,4	11,4	36,1	165,1	22,0	83,3	496,1

(a) Cfr. nota a pag. 13.

Segue Tav. 11 - Occupati dell'industria dei prodotti della trasformazione per branca e per regione

FRIULI-VENEZIA GIULIA

Media annua in migliaia

ANNI	Minerali e metalli ferrosi e non ferrosi	Minerali e prodotti a base di minerali non metalliferi	Prodotti chimici e farmaceutici	Prodotti in metallo, macchine, materiale e forniture elettriche	Mezzi di trasporto	Prodotti alimentari, bevande e tabacchi lavorati	Prodotti tessili e dell'abbigliamento pelli, cuoio e calzature	Carta, prodotti cartotecnici, della stampa ed editoria	Altri prodotti industriali (a)	TOTALE
------	--	--	---------------------------------	---	--------------------	--	--	--	--------------------------------	--------

DIPENDENTI

1960	4,7	8,6	2,1	16,8	8,8	8,0	23,9	5,4	12,4	90,7
1961	4,9	9,0	2,1	16,8	9,1	8,5	22,9	5,8	13,4	92,5
1962	4,9	9,5	2,4	18,0	8,8	8,8	24,4	5,7	13,5	96,0
1963	4,9	9,6	2,3	19,4	8,7	9,4	24,1	5,8	14,0	98,2
1964	4,9	9,1	2,5	19,7	8,6	9,5	24,7	5,8	14,1	98,9
1965	4,8	8,8	2,4	19,7	8,8	10,2	25,1	5,8	14,0	99,6
1966	4,9	7,4	2,5	21,4	7,6	10,6	23,5	5,5	13,7	97,1
1967	4,9	7,6	2,5	25,2	7,0	9,7	22,2	5,6	14,1	98,8
1968	4,9	8,0	3,8	28,2	6,4	9,5	19,0	5,7	15,3	100,8
1969	5,1	8,1	3,3	31,5	8,0	9,3	20,2	5,8	17,4	108,7
1970	5,4	7,9	3,3	33,9	9,9	9,2	20,6	5,8	18,2	114,2

INDIPENDENTI

1960	0,2	1,2	0,2	1,6	0,1	3,2	7,5	0,4	4,6	19,0
1961	0,2	1,3	0,3	1,6	0,1	3,4	7,5	0,4	4,6	19,4
1962	0,2	1,2	0,2	1,5	0,1	3,4	7,1	0,4	4,3	18,4
1963	0,2	1,1	0,2	1,5	0,1	3,4	6,8	0,3	4,3	17,9
1964	0,2	1,1	0,2	1,4	0,1	3,3	6,6	0,3	4,3	17,5
1965	0,2	1,0	0,2	1,4	0,1	3,5	6,6	0,3	4,4	17,7
1966	0,2	1,0	0,2	1,5	0,1	3,7	6,6	0,3	4,3	17,9
1967	0,2	0,9	0,2	1,6	0,1	3,6	6,5	0,3	4,3	17,7
1968	0,2	1,0	0,2	1,6	0,1	3,7	6,6	0,3	5,0	18,7
1969	0,2	0,9	0,2	1,7	0,1	3,2	5,9	0,3	5,3	17,8
1970	0,2	0,9	0,2	1,7	0,1	3,3	5,8	0,4	5,6	18,2

T O T A L E

1960	4,9	9,8	2,3	18,4	8,9	11,2	31,4	5,8	17,0	109,7
1961	5,1	10,3	2,4	18,4	9,2	11,9	30,4	6,2	18,0	111,9
1962	5,1	10,7	2,6	19,5	8,9	12,2	31,5	6,1	17,8	114,4
1963	5,1	10,7	2,5	20,9	8,8	12,8	30,9	6,1	18,3	116,1
1964	5,1	10,2	2,7	21,1	8,7	12,8	31,3	6,1	18,4	116,4
1965	5,0	9,8	2,6	21,1	8,9	13,7	31,7	6,1	18,4	117,3
1966	5,1	8,4	2,7	22,9	7,7	14,3	30,1	5,8	18,0	115,0
1967	5,1	8,5	2,7	26,8	7,1	13,3	28,7	5,9	18,4	116,5
1968	5,1	9,0	4,0	29,8	6,5	13,2	25,6	6,0	20,3	119,5
1969	5,3	9,0	3,5	33,2	8,1	12,5	26,1	6,1	22,7	126,5
1970	5,6	8,8	3,5	35,6	10,0	12,5	26,4	6,2	23,8	132,4

(a) Cfr. nota a pag. 13.

Segue Tav. 11 - Occupati dell'industria dei prodotti della trasformazione
per branca e per regione

LIGURIA

Media annua in migliaia

ANNI	Minerali e metalli ferrosi e non ferrosi	Minerali e prodotti a base di minerali non metalliferi	Prodotti chimici e farmaceutici	Prodotti in metallo, macchine, materiale e forniture elettriche	Mezzi di trasporto	Prodotti alimentari, bevande e tabacchi lavorati	Prodotti tessili e dell'abbigliamento pelli, cuoio e calzature	Carta, prodotti cartotecnici, della stampa ed editoria	Altri prodotti industriali (a)	TOTALE
------	--	--	---------------------------------	---	--------------------	--	--	--	--------------------------------	--------

DIPENDENTI

1960	24,3	16,5	11,7	20,4	21,3	11,6	15,6	5,2	9,8	136,4
1961	23,9	15,5	12,9	21,4	21,8	11,1	14,5	5,9	9,8	136,8
1962	25,7	14,6	12,5	24,3	20,2	11,4	14,8	5,2	9,7	138,4
1963	26,2	15,5	12,7	25,9	20,1	12,0	15,9	5,4	9,9	143,6
1964	24,8	15,6	12,3	25,0	19,1	11,5	14,1	5,6	9,9	137,9
1965	24,4	15,4	12,3	24,7	18,2	11,7	14,8	5,2	10,0	136,7
1966	20,1	14,4	12,4	25,8	18,2	12,1	16,2	4,9	9,9	134,0
1967	19,9	13,9	12,3	26,7	19,4	11,6	12,7	4,9	10,0	131,4
1968	18,0	13,0	12,1	27,6	20,0	11,8	10,8	4,7	10,1	128,1
1969	18,5	11,3	12,1	28,1	16,5	10,8	12,4	4,0	10,4	124,1
1970	20,7	11,1	12,2	29,6	18,1	10,7	11,2	4,0	10,5	128,1

INDIPENDENTI

1960	0,4	1,7	0,8	2,3	0,4	2,5	10,8	1,3	5,4	25,6
1961	0,4	1,7	0,7	2,3	0,4	2,7	10,7	1,3	5,4	25,6
1962	0,4	1,6	0,7	2,1	0,4	2,9	10,1	1,2	4,9	24,3
1963	0,4	1,6	0,7	2,0	0,4	3,0	9,9	1,1	4,6	23,7
1964	0,4	1,5	0,7	2,0	0,3	2,8	9,6	1,1	4,7	23,1
1965	0,3	1,5	0,7	2,0	0,3	3,5	11,9	1,1	5,3	26,6
1966	0,3	1,5	0,7	2,0	0,3	3,9	11,2	1,2	5,2	26,3
1967	0,2	1,5	0,6	2,1	0,3	3,6	10,5	1,2	5,2	25,2
1968	0,2	1,5	0,6	2,2	0,3	3,6	10,7	1,2	5,4	25,7
1969	0,2	1,4	0,4	2,1	0,3	3,2	10,3	1,1	5,1	24,1
1970	0,2	1,4	0,4	2,2	0,3	3,3	10,1	1,2	5,2	24,3

T O T A L E

1960	24,7	18,2	12,5	22,7	21,7	14,1	26,4	6,5	15,2	162,0
1961	24,3	17,2	13,6	23,7	22,2	13,8	25,2	7,2	15,2	162,4
1962	26,1	16,2	13,2	26,4	20,6	14,3	24,9	6,4	14,6	162,7
1963	26,6	17,1	13,4	27,9	20,5	15,0	25,8	6,5	14,5	167,3
1964	25,2	17,1	13,0	27,0	19,4	14,3	23,7	6,7	14,6	161,0
1965	24,7	16,9	13,0	26,7	18,5	15,2	26,7	6,3	15,3	163,3
1966	20,4	15,9	13,1	27,8	18,5	16,0	27,4	6,1	15,1	160,3
1967	20,1	15,4	12,9	28,8	19,7	15,2	23,2	6,1	15,2	156,6
1968	18,2	14,5	12,7	29,8	20,3	15,4	21,5	5,9	15,5	153,8
1969	18,7	12,7	12,5	30,2	16,8	14,0	22,7	5,1	15,5	148,2
1970	20,9	12,5	12,6	31,8	18,4	14,0	21,3	5,2	15,7	152,4

(a) Cfr. nota a pag. 13.

Segue Tav. 11 - Occupati dell'industria dei prodotti della trasformazione per branca e per regione

EMILIA-ROMAGNA

Media annua in migliaia

ANNI	Minerali e metalli ferrosi e non ferrosi	Minerali e prodotti a base di minerali non metalliferi	Prodotti chimici e farmaceutici	Prodotti in metallo, macchine, materiale e forniture elettriche	Mezzi di trasporto	Prodotti alimentari, bevande e tabacchi lavorati	Prodotti tessili e dell'abbigliamento pelli, cuoio e calzature	Carta, prodotti cartotecnici, della stampa ed editoria	Altri prodotti industriali (a)	TOTALE
------	--	--	---------------------------------	---	--------------------	--	--	--	--------------------------------	--------

DIPENDENTI

1960	2,2	41,9	14,3	63,9	9,5	49,8	63,5	11,2	33,9	290,2
1961	2,3	41,2	15,7	72,1	9,9	52,3	66,6	12,0	36,2	308,3
1962	2,4	41,2	18,0	80,7	9,5	51,7	69,3	12,8	36,2	321,8
1963	2,3	45,4	18,1	89,2	9,4	52,6	71,5	13,1	36,7	338,3
1964	2,5	46,5	17,6	87,2	9,4	53,5	73,0	14,6	35,7	340,0
1965	2,5	43,0	18,6	84,4	7,4	52,2	70,9	13,8	34,8	327,6
1966	2,5	43,3	15,8	86,3	9,1	51,5	69,6	13,5	34,9	326,5
1967	2,9	46,1	14,1	92,6	13,0	50,6	70,6	14,4	36,3	340,6
1968	3,3	51,9	11,6	98,4	11,5	52,9	72,6	14,5	38,1	354,8
1969	3,5	53,4	12,5	105,5	12,6	53,9	75,0	14,2	39,4	370,0
1970	4,3	56,7	16,8	108,0	14,8	53,5	76,2	14,4	40,6	385,3

INDIPENDENTI

1960	0,4	3,9	1,0	9,6	0,6	18,1	47,1	2,9	23,6	107,2
1961	0,4	3,9	1,0	9,7	0,6	19,5	46,9	2,9	23,5	108,4
1962	0,4	3,6	1,0	9,2	0,6	19,0	42,7	2,7	21,8	101,0
1963	0,4	3,5	0,9	8,8	0,6	18,4	39,2	2,6	20,4	94,6
1964	0,4	3,4	0,9	8,6	0,6	17,5	38,2	2,5	20,3	92,4
1965	0,3	3,1	0,9	8,6	0,6	17,8	36,3	2,5	20,4	90,5
1966	0,3	3,0	0,9	8,5	0,6	17,6	35,9	2,5	20,1	89,4
1967	0,3	3,0	0,9	8,5	0,7	17,2	34,5	2,5	19,2	86,8
1968	0,3	3,2	0,9	8,5	0,7	18,3	32,8	2,5	18,8	86,0
1969	0,3	3,0	0,8	8,4	0,6	16,7	29,1	2,1	17,5	78,5
1970	0,3	3,0	0,8	8,6	0,7	16,1	28,5	2,1	17,0	77,1

T O T A L E

1960	2,6	45,8	15,3	73,5	10,1	67,9	110,6	14,1	57,5	397,4
1961	2,7	45,1	16,7	81,8	10,5	71,8	113,5	14,9	59,7	416,7
1962	2,8	44,8	19,0	89,9	10,1	70,7	112,0	15,5	58,0	422,8
1963	2,7	48,9	19,0	98,0	10,0	71,0	110,7	15,7	57,1	433,1
1964	2,9	49,9	18,5	95,8	10,0	71,0	111,2	17,1	56,0	432,4
1965	2,8	46,1	19,5	93,0	8,0	70,0	107,2	16,3	55,2	418,1
1966	2,8	46,3	16,7	94,8	9,7	69,1	105,5	16,0	55,0	415,9
1967	3,2	49,1	15,0	101,1	13,7	67,8	105,1	16,9	55,5	427,4
1968	3,6	55,1	12,5	106,9	12,2	71,2	105,4	17,0	56,9	440,8
1969	3,8	56,4	13,3	113,9	13,2	70,6	104,1	16,3	56,9	448,5
1970	4,6	59,7	17,6	116,6	15,5	69,6	104,7	16,5	57,6	462,4

(a) Cfr. nota a pag. 13.

Segue Tav. 11 - Occupati dell'industria dei prodotti della trasformazione per branca e per regione

TOSCANA

Media annua in migliaia

ANNI	Minerali e metalli ferrosi e non ferrosi	Minerali e prodotti a base di minerali non metalliferi	Prodotti chimici e farmaceutici	Prodotti in metallo, macchine, materiale e forniture elettriche	Mezzi di trasporto	Prodotti alimentari, bevande e tabacchi lavorati	Prodotti tessili e dell'abbigliamento e calzature	Carta, prodotti cartotecnici, della stampa ed editoria	Altri prodotti industriali (a)	TOTALE
------	--	--	---------------------------------	---	--------------------	--	---	--	--------------------------------	--------

DIPENDENTI

1960	19,1	39,6	11,1	32,2	13,3	17,0	117,8	11,2	32,2	293,5
1961	19,5	49,7	11,8	34,7	13,9	17,0	120,4	12,2	34,6	313,8
1962	19,5	53,8	12,2	36,5	13,8	17,3	125,2	13,2	34,9	326,4
1963	19,8	53,3	12,9	38,5	14,3	18,0	130,5	14,3	35,7	337,3
1964	18,5	52,2	12,6	37,8	14,0	18,0	133,8	13,8	35,7	336,4
1965	18,4	48,1	12,6	37,3	13,4	18,5	132,9	13,4	37,3	331,9
1966	18,5	43,1	13,0	37,9	12,6	18,9	129,5	11,7	37,3	322,5
1967	18,7	43,9	13,2	38,6	13,3	19,2	130,2	12,0	38,5	327,6
1968	18,1	48,5	13,7	39,6	12,6	21,0	131,6	13,0	40,2	338,3
1969	17,7	46,6	14,1	40,1	14,3	20,6	136,2	12,6	40,8	343,0
1970	18,3	45,4	15,1	42,8	15,1	20,7	138,2	13,1	40,2	348,9

INDIPENDENTI

1960	0,8	8,0	1,0	5,5	0,1	10,5	61,3	3,5	24,8	115,5
1961	0,8	8,0	1,0	5,5	0,1	10,5	61,2	3,5	23,7	114,3
1962	0,7	7,4	1,0	5,2	0,1	9,8	57,6	3,3	21,8	106,9
1963	0,7	7,1	0,9	5,0	0,1	9,2	55,1	3,2	20,5	101,8
1964	0,7	6,9	0,9	4,9	0,1	9,0	54,3	3,1	20,0	99,9
1965	0,7	6,5	0,9	4,8	0,1	8,7	54,7	3,0	19,8	99,2
1966	0,8	6,1	0,9	4,6	0,1	8,2	53,9	2,9	19,6	97,1
1967	0,8	5,6	0,9	4,4	0,1	7,7	53,2	2,9	19,1	94,7
1968	0,8	5,7	0,9	4,2	0,1	7,2	54,1	2,9	19,2	95,1
1969	0,7	5,6	0,8	3,9	0,1	6,5	49,5	2,5	18,1	87,8
1970	0,9	5,6	0,7	3,9	0,1	6,4	48,8	2,5	18,1	87,0

T O T A L E

1960	19,9	47,6	12,1	37,7	13,4	27,5	179,1	14,7	57,0	409,0
1961	20,3	57,7	12,8	40,2	14,0	27,5	181,6	15,7	58,3	428,1
1962	20,2	61,2	13,2	41,7	13,9	27,1	182,8	16,5	56,7	433,3
1963	20,5	60,4	13,8	43,5	14,4	27,2	185,6	17,5	56,2	439,1
1964	19,2	59,1	13,5	42,7	14,1	27,0	188,1	16,9	55,7	436,3
1965	19,1	54,6	13,5	42,1	13,5	27,2	187,6	16,4	57,1	431,1
1966	19,3	49,2	13,9	42,5	12,7	27,1	183,4	14,6	56,9	419,6
1967	19,5	49,5	14,1	43,0	13,4	26,9	183,4	14,9	57,6	422,3
1968	18,9	54,2	14,6	43,8	12,7	28,2	185,7	15,9	59,4	433,4
1969	18,4	52,2	14,9	44,0	14,4	27,2	185,7	15,1	58,9	430,8
1970	19,2	51,0	15,8	46,7	15,2	27,1	187,0	15,6	58,3	435,9

(a) Cfr. nota a pag. 13.

Segue Tav. 11 - Occupati dell'industria dei prodotti della trasformazione per branca e per regione

UMBRIA

Media annua in migliaia

ANNI	Minerali e metalli ferrosi e non ferrosi	Minerali e prodotti a base di minerali non metalliferi	Prodotti chimici e farmaceutici	Prodotti in metallo, macchine, materiale e forniture elettriche	Mezzi di trasporto	Prodotti alimentari, bevande e tabacchi lavorati	Prodotti tessili e dell'abbigliamento pelli, cuoio e calzature	Carta, prodotti cartotecnici, della stampa ed editoria	Altri prodotti industriali (a)	TOTALE
DIPENDENTI										
1960	4,6	6,6	5,3	4,9	0,3	5,0	11,5	2,3	3,5	44,0
1961	4,5	7,2	6,0	5,0	0,3	5,8	11,1	2,4	3,6	45,9
1962	5,2	7,1	5,9	5,1	0,3	6,9	11,5	2,6	3,7	48,3
1963	5,7	7,4	5,8	5,4	0,4	7,8	11,7	2,6	3,8	50,6
1964	6,1	7,5	5,7	5,4	0,4	8,4	12,1	2,7	3,9	52,2
1965	6,0	7,4	5,8	5,3	0,4	8,8	12,7	2,8	4,4	53,6
1966	5,9	7,1	5,8	5,3	0,4	9,3	12,0	2,7	4,2	52,7
1967	6,2	7,2	5,8	5,9	0,7	9,6	12,0	2,9	5,1	55,6
1968	6,3	7,4	5,8	6,1	0,7	9,5	12,1	2,8	5,1	55,8
1969	6,7	7,4	6,0	6,1	0,6	9,5	13,3	3,6	4,6	57,8
1970	7,1	7,4	6,0	6,6	0,7	9,5	13,6	3,6	4,7	59,2
INDIPENDENTI										
1960	--	1,2	0,1	0,5	--	2,4	8,1	0,5	4,1	16,9
1961	--	1,3	0,1	0,5	--	2,4	8,1	0,5	4,1	17,0
1962	--	1,2	0,1	0,5	--	1,3	7,7	0,5	3,8	15,1
1963	--	1,1	0,1	0,5	--	1,0	7,2	0,4	3,7	14,0
1964	--	1,1	0,1	0,5	--	0,9	6,9	0,4	3,7	13,6
1965	--	1,1	0,1	0,4	--	0,7	6,6	0,4	3,8	13,1
1966	--	1,1	0,1	0,5	--	0,6	6,7	0,4	3,9	13,3
1967	--	1,1	0,1	0,5	--	0,5	6,7	0,4	3,9	13,2
1968	--	1,1	0,1	0,7	--	0,6	6,7	0,4	4,0	13,6
1969	--	1,1	0,1	0,7	--	0,6	5,8	0,2	3,6	12,1
1970	--	1,2	0,1	0,7	--	0,6	5,8	0,2	3,6	12,2
T O T A L E										
1960	4,6	7,8	5,4	5,4	0,3	7,4	19,6	2,8	7,6	60,9
1961	4,5	8,5	6,1	5,5	0,3	8,2	19,2	2,9	7,7	62,9
1962	5,2	8,3	6,0	5,6	0,3	8,2	19,2	3,1	7,5	63,4
1963	5,7	8,5	5,9	5,9	0,4	8,8	18,9	3,0	7,5	64,6
1964	6,1	8,6	5,8	5,9	0,4	9,3	19,0	3,1	7,6	65,8
1965	6,0	8,5	5,9	5,7	0,4	9,5	19,3	3,2	8,2	66,7
1966	5,9	8,2	5,9	5,8	0,4	9,9	18,7	3,1	8,1	66,0
1967	6,2	8,3	6,1	6,4	0,7	10,1	18,7	3,3	9,0	68,8
1968	6,3	8,5	5,9	6,8	0,7	10,1	18,8	3,2	9,1	69,4
1969	6,7	8,5	6,1	6,8	0,6	10,1	19,1	3,8	8,2	69,9
1970	7,1	8,6	6,1	7,3	0,7	10,1	19,4	3,8	8,3	71,4

(a) Cfr. nota a pag. 13.

Segue Tav. 11 - Occupati dell'industria dei prodotti della trasformazione per branca e per regione

MARCHE

Media annua in migliaia

ANNI	Minerali e metalli ferrosi	Minerali e prodotti a base di minerali non metalliferi	Prodotti chimici e farmaceutici	Prodotti in metallo, macchine, materiale e forniture elettriche	Mezzi di trasporto	Prodotti alimentari, bevande e tabacchi lavorati	Prodotti tessili e dell'abbigliamento, pelli, cuoio e calzature	Carta, prodotti cartotecnici, della stampa ed editoria	Altri prodotti industriali (a)	TOTALE
------	----------------------------	--	---------------------------------	---	--------------------	--	---	--	--------------------------------	--------

DIPENDENTI

1960	0,3	11,7	1,9	7,1	3,7	5,5	24,9	3,1	17,4	75,6
1961	0,3	11,5	2,0	7,4	4,0	5,3	26,9	3,3	17,6	78,3
1962	0,2	10,7	2,0	8,5	4,0	5,3	28,2	3,3	17,7	79,9
1963	0,3	11,0	1,9	9,3	4,2	5,4	28,9	3,3	18,0	82,3
1964	0,2	10,2	1,9	9,4	4,2	5,5	29,1	3,3	18,0	81,8
1965	0,2	9,2	1,9	9,5	4,2	5,4	29,3	3,3	17,9	80,9
1966	0,3	8,9	2,0	9,2	4,2	5,1	28,7	3,3	17,8	79,5
1967	0,3	9,9	2,0	10,3	4,5	5,3	28,5	3,3	19,3	83,4
1968	0,5	10,0	2,0	11,3	4,5	5,6	29,2	3,5	19,7	86,3
1969	0,6	10,1	2,1	12,3	4,5	5,7	31,3	3,5	20,0	90,1
1970	0,8	9,8	2,1	13,0	4,3	5,8	31,5	3,5	20,4	91,2

INDIPENDENTI

1960	0,1	1,8	0,1	1,3	0,1	3,8	17,1	0,8	11,5	36,6
1961	0,1	1,7	0,1	1,2	0,1	3,9	17,1	0,8	11,2	36,2
1962	0,1	1,6	0,1	1,2	0,1	3,8	16,9	0,7	10,4	34,9
1963	0,1	1,6	0,1	1,1	0,1	3,6	17,0	0,7	9,9	34,2
1964	0,1	1,6	0,1	1,1	0,1	3,5	16,3	0,7	9,8	33,3
1965	0,1	1,5	0,1	1,1	0,1	3,5	18,8	0,7	10,0	35,9
1966	0,1	1,5	0,1	1,2	0,1	3,4	18,4	0,7	10,0	35,5
1967	0,1	1,5	0,1	1,2	0,1	3,5	17,9	0,6	10,3	35,3
1968	0,1	1,5	0,1	1,3	0,1	3,7	19,1	0,7	10,6	37,2
1969	0,1	1,5	0,1	1,2	0,1	3,3	19,0	0,6	10,0	35,9
1970	0,1	1,5	0,1	1,2	0,1	3,3	18,7	0,6	10,0	35,6

T O T A L E

1960	0,4	13,5	2,0	8,4	3,8	9,3	42,0	3,9	28,9	112,2
1961	0,4	13,2	2,1	8,6	4,1	9,2	44,0	4,1	28,8	114,5
1962	0,3	12,3	2,1	9,7	4,1	9,1	45,1	4,0	28,1	114,8
1963	0,4	12,6	2,0	10,4	4,3	9,0	45,9	4,0	27,9	116,5
1964	0,3	11,8	2,0	10,5	4,3	9,0	45,4	4,0	27,8	115,1
1965	0,3	10,7	2,0	10,6	4,3	8,9	48,1	4,0	27,9	116,8
1966	0,4	10,4	2,1	10,4	4,3	8,5	47,1	4,0	27,8	115,0
1967	0,4	11,4	2,1	11,5	4,6	8,8	46,4	3,9	29,6	118,7
1968	0,6	11,5	2,1	12,6	4,6	9,3	48,3	4,2	30,3	123,5
1969	0,7	11,6	2,2	13,5	4,6	9,0	50,3	4,1	30,0	126,0
1970	0,9	11,3	2,2	14,2	4,4	9,1	50,2	4,1	30,4	126,8

(a) Cfr. nota a pag. 13.

Segue Tav. 11 - Occupati dell'industria dei prodotti della trasformazione per branca e per regione

LAZIO

Media annua in migliaia

ANNI	Minerali e metalli ferrosi e non ferrosi	Minerali e prodotti a base di minerali non metalliferi	Prodotti chimici e farmaceutici	Prodotti in metallo, macchine, materiale e forniture elettriche	Mezzi di trasporto	Prodotti alimentari, bevande e tabacchi lavorati	Prodotti tessili e dell'abbigliamento, pelli, cuoio e calzature	Carta, prodotti cartotecnici, della stampa ed editoria	Altri prodotti industriali (a)	TOTALE
------	--	--	---------------------------------	---	--------------------	--	---	--	--------------------------------	--------

DIPENDENTI

1960	1,4	21,7	14,4	21,2	1,1	13,7	35,9	20,7	21,5	151,6
1961	1,5	21,6	15,0	22,7	1,1	13,9	34,5	21,3	22,3	153,9
1962	1,5	20,4	15,3	25,1	1,1	15,0	34,8	21,8	22,7	157,7
1963	1,5	20,1	15,5	27,6	1,2	15,5	35,4	21,7	24,1	162,6
1964	1,2	19,9	15,9	24,4	1,3	15,6	36,6	21,0	25,6	161,5
1965	1,2	18,9	15,6	22,9	1,2	16,9	37,2	20,8	28,2	162,9
1966	0,7	18,6	16,7	27,2	1,7	21,2	36,4	22,9	28,8	174,2
1967	1,7	18,0	16,3	29,6	1,8	19,9	35,0	22,4	27,3	172,0
1968	2,4	18,3	17,0	35,6	2,1	17,4	37,2	21,4	27,7	179,1
1969	3,5	21,6	17,0	37,3	2,3	20,3	40,7	23,5	28,4	194,6
1970	5,0	22,7	19,1	39,8	2,7	19,4	41,8	25,1	29,0	204,6

INDIPENDENTI

1960	0,3	3,5	0,6	1,5	0,3	4,1	14,4	2,2	8,8	35,7
1961	0,3	3,5	0,6	1,5	0,3	4,4	14,4	2,2	8,9	36,1
1962	0,2	3,3	0,6	1,4	0,2	4,6	13,3	2,1	8,4	34,1
1963	0,2	3,2	0,7	1,4	0,2	4,4	12,9	2,0	8,1	33,1
1964	0,2	3,1	0,5	1,3	0,2	4,3	13,0	2,0	8,4	33,0
1965	0,2	2,8	0,5	1,3	0,2	4,7	14,5	2,0	9,3	35,5
1966	0,2	2,8	0,5	1,6	0,2	5,6	14,3	1,9	9,5	36,6
1967	0,2	2,7	0,5	1,8	0,2	5,3	13,3	1,9	8,9	34,8
1968	0,2	2,8	0,5	2,2	0,2	4,8	13,7	2,1	9,4	35,9
1969	0,1	2,8	0,5	2,3	0,2	4,7	14,9	1,8	9,4	36,7
1970	0,1	2,8	0,5	2,4	0,2	4,5	15,0	1,9	9,7	37,1

TOTALE

1960	1,7	25,2	15,0	22,7	1,4	17,8	50,3	22,9	30,3	187,3
1961	1,8	25,1	15,6	24,2	1,4	18,3	48,9	23,5	31,2	190,0
1962	1,7	23,7	15,9	26,5	1,3	19,6	48,1	23,9	31,1	191,8
1963	1,7	23,3	16,2	29,0	1,4	19,9	48,3	23,7	32,2	195,7
1964	1,4	23,0	16,4	25,7	1,5	19,9	49,6	23,0	34,0	194,5
1965	1,4	21,7	16,1	24,2	1,4	21,6	51,7	22,8	37,5	198,4
1966	0,9	21,4	17,2	28,8	1,9	26,8	50,7	24,8	38,3	210,8
1967	1,9	20,7	16,8	31,4	2,0	25,2	48,3	24,3	36,2	206,8
1968	2,6	21,1	17,5	37,8	2,3	22,2	50,9	23,5	37,1	215,0
1969	3,6	24,4	17,5	39,6	2,5	25,0	55,6	25,3	37,8	231,3
1970	5,1	25,5	19,6	42,2	2,9	23,9	56,8	27,0	38,7	241,7

(a) Cfr. nota a pag. 13.

Segue Tav. 11 - Occupati dell'industria dei prodotti della trasformazione per branca e per regione

ABRUZZO

Media annua in migliaia

ANNI	Minerali e metalli ferrosi e non ferrosi	Minerali e prodotti a base di minerali non metalliferi	Prodotti chimici e farmaceutici	Prodotti in metallo, macchine, materiale e forniture elettriche	Mezzi di trasporto	Prodotti alimentari, bevande e tabacchi lavorati	Prodotti tessili e dell'abbigliamento pelli, cuoio e calzature	Carta, prodotti cartotecnici, della stampa ed editoria	Altri prodotti industriali (a)	TOTALE
------	--	--	---------------------------------	---	--------------------	--	--	--	--------------------------------	--------

DIPENDENTI

1960	0,3	11,0	1,8	2,6	0,5	4,5	10,9	2,3	5,2	39,1
1961	0,3	10,4	2,0	2,8	0,5	4,5	11,5	2,1	5,3	39,4
1962	0,5	10,4	2,1	3,4	0,6	4,5	14,2	2,2	5,3	43,2
1963	0,7	10,6	2,0	3,8	0,7	5,0	15,5	2,2	5,5	46,0
1964	0,7	10,7	1,8	3,8	0,8	5,6	18,3	2,2	5,6	49,5
1965	0,7	10,5	1,7	3,9	0,6	5,5	17,9	2,2	5,5	48,5
1966	0,7	10,2	1,8	4,3	0,4	4,9	19,8	2,0	5,5	49,6
1967	0,9	10,2	1,7	4,5	0,4	5,3	19,7	2,0	5,0	49,7
1968	0,9	10,8	1,7	5,1	0,4	5,7	17,9	1,9	5,2	49,6
1969	1,0	10,8	1,7	6,0	0,5	5,7	18,8	1,7	5,5	51,7
1970	1,2	11,1	1,7	7,4	0,4	5,6	18,0	1,7	5,6	52,7

INDIPENDENTI

1960	0,1	1,3	0,1	0,4	0,1	3,8	14,3	0,5	7,0	27,6
1961	0,1	1,3	0,1	0,4	0,1	3,7	14,2	0,5	6,9	27,3
1962	0,1	1,2	0,1	0,4	0,1	3,8	13,5	0,5	6,4	26,1
1963	0,1	1,1	0,1	0,3	0,1	4,1	13,3	0,5	6,0	25,6
1964	0,1	1,1	0,1	0,3	0,1	4,1	13,2	0,5	5,8	25,3
1965	0,1	1,3	0,1	0,3	0,1	4,3	13,5	0,5	5,9	26,1
1966	0,1	1,3	0,1	0,3	0,1	3,8	12,7	0,4	5,8	24,6
1967	0,1	1,5	0,1	0,3	0,1	3,9	12,5	0,4	5,8	24,7
1968	0,1	1,5	0,1	0,2	0,1	4,2	12,6	0,4	5,9	25,1
1969	0,1	1,6	0,1	0,2	0,1	3,9	11,5	0,3	5,6	23,4
1970	0,1	1,9	0,1	0,2	0,1	3,7	11,5	0,3	5,6	23,5

T O T A L E

1960	0,4	12,3	1,9	3,0	0,6	8,3	25,2	2,8	12,2	66,7
1961	0,4	11,7	2,1	3,2	0,6	8,2	25,7	2,6	12,2	66,7
1962	0,6	11,6	2,2	3,8	0,7	8,3	27,7	2,7	11,7	69,3
1963	0,8	11,7	2,1	4,1	0,8	9,1	28,8	2,7	11,5	71,6
1964	0,8	11,8	1,9	4,1	0,9	9,7	31,5	2,7	11,4	74,8
1965	0,8	11,8	1,8	4,2	0,7	9,8	31,4	2,7	11,4	74,6
1966	0,8	11,5	1,9	4,6	0,5	8,7	32,5	2,4	11,3	74,2
1967	1,0	11,7	1,8	4,8	0,5	9,2	32,2	2,4	10,8	74,4
1968	1,0	12,3	1,8	5,3	0,5	9,9	30,5	2,3	11,1	74,7
1969	1,1	12,4	1,8	6,2	0,6	9,6	30,3	2,0	11,1	75,1
1970	1,3	13,0	1,8	7,6	0,5	9,3	29,5	2,0	11,2	76,2

(a) Cfr. nota a pag. 13.

Segue Tav. 11 - Occupati dell'industria dei prodotti della trasformazione per branca e per regione

MOLISE

Media annua in migliaia

ANNI	Minerali e metalli ferrosi e non ferrosi	Minerali e prodotti a base di minerali non metalliferi	Prodotti chimici e farmaceutici	Prodotti in metallo, macchine, materiale e forniture elettriche	Mezzi di trasporto	Prodotti alimentari, bevande e tabacchi lavorati	Prodotti tessili e dell'abbigliamento pelli, cuoio e calzature	Carta, prodotti cartotecnici, della stampa ed editoria	Altri prodotti industriali (a)	TOTALE
------	--	--	---------------------------------	---	--------------------	--	--	--	--------------------------------	--------

DIPENDENTI

1960	0,1	1,3	0,1	0,2	--	0,8	4,2	0,1	0,4	7,2
1961	0,1	1,2	0,1	0,2	--	0,8	4,2	0,1	0,4	7,1
1962	0,1	1,2	0,1	0,2	--	0,8	4,1	0,1	0,4	7,0
1963	0,1	1,2	0,1	0,2	--	0,8	4,2	0,1	0,4	7,2
1964	0,1	1,2	0,1	0,2	--	0,9	4,2	0,1	0,4	6,7
1965	0,1	1,2	0,1	0,2	--	0,9	3,7	0,1	0,4	7,1
1966	0,1	1,2	0,1	0,2	--	1,0	4,0	0,1	0,4	7,4
1967	0,2	1,2	0,1	0,3	--	1,0	4,1	0,1	0,4	8,2
1968	0,2	1,4	0,1	0,4	--	1,0	4,6	0,1	0,4	8,1
1969	0,2	1,4	0,1	0,4	--	0,9	4,5	0,1	0,5	8,9
1970	0,2	1,5	0,1	0,4	--	1,0	5,1	0,1	0,5	8,9

INDIPENDENTI

1960	--	--	--	--	--	1,9	5,2	--	1,2	8,3
1961	--	--	--	--	--	1,7	5,3	--	1,2	8,2
1962	--	--	--	--	--	1,5	4,8	--	1,2	7,5
1963	--	--	--	--	--	1,0	4,4	--	1,1	6,5
1964	--	--	--	--	--	0,9	4,2	--	1,1	6,2
1965	--	--	--	--	--	0,8	4,0	--	1,1	5,9
1966	--	--	--	--	--	1,2	3,9	--	1,2	6,3
1967	--	--	--	--	--	1,1	3,7	--	1,2	6,0
1968	--	--	--	--	--	1,1	3,7	--	1,2	6,0
1969	--	0,1	--	--	--	0,7	3,0	--	1,1	4,9
1970	--	0,2	--	--	--	0,9	2,8	--	1,1	5,0

T O T A L E

1960	0,1	1,3	0,1	0,2	--	2,7	9,4	0,1	1,6	15,5
1961	0,1	1,2	0,1	0,2	--	2,5	9,5	0,1	1,6	15,3
1962	0,1	1,2	0,1	0,2	--	2,3	9,0	0,1	1,6	14,6
1963	0,1	1,2	0,1	0,2	--	1,8	8,5	0,1	1,5	13,5
1964	0,1	1,2	0,1	0,2	--	1,8	8,4	0,1	1,5	13,4
1965	0,1	1,2	0,1	0,2	--	1,7	7,7	0,1	1,5	12,6
1966	0,1	1,2	0,1	0,2	--	2,2	7,9	0,1	1,6	13,4
1967	0,2	1,2	0,1	0,2	--	2,1	7,8	0,1	1,6	13,4
1968	0,2	1,4	0,1	0,4	--	2,1	8,3	0,1	1,6	14,2
1969	0,2	1,4	0,1	0,4	--	1,6	7,5	0,1	1,6	13,0
1970	0,2	1,5	0,1	0,4	--	1,9	7,9	0,1	1,6	13,9

(a) Cfr. nota a pag. 13.

Segue Tav.11 - Occupati dell'industria dei prodotti della trasformazione per branca e per regione

CAMPANIA

Media annua in migliaia

ANNI	Minerali e metalli ferrosi e non ferrosi	Minerali e prodotti a base di minerali non metalliferi	Prodotti chimici e farmaceutici	Prodotti in metallo, macchine, materiale e forniture elettriche	Mezzi di trasporto	Prodotti alimentari, bevande e tabacchi lavorati	Prodotti tessili e dell'abbigliamento pelli, cuoio e calzature	Carta, prodotti cartotecnici, della stampa ed editoria	Altri prodotti industriali (a)	TOTALE
------	--	--	---------------------------------	---	--------------------	--	--	--	--------------------------------	--------

DIPENDENTI

1960	12,0	29,4	8,8	22,0	11,9	55,5	65,9	8,2	29,0	242,7
1961	12,8	28,6	9,8	23,6	12,3	49,8	63,9	8,7	29,1	238,6
1962	12,9	28,0	9,5	24,4	12,9	53,8	65,3	8,6	29,3	244,7
1963	13,3	28,3	9,5	25,8	13,7	59,4	66,2	8,3	29,4	253,9
1964	13,0	29,8	9,2	26,4	13,6	60,9	67,3	8,3	29,7	258,2
1965	13,3	30,2	9,2	26,6	14,2	63,0	66,8	8,5	28,0	259,8
1966	13,4	26,4	9,3	28,0	14,1	59,4	65,5	7,8	28,7	252,6
1967	13,5	26,6	9,4	27,4	17,2	61,2	65,3	7,8	27,8	256,2
1968	13,1	21,0	8,9	27,7	15,9	55,0	65,2	6,5	26,9	240,2
1969	12,7	22,5	9,0	28,4	17,3	51,9	67,3	6,8	26,2	242,1
1970	13,5	21,3	9,0	31,3	18,0	49,5	68,1	6,9	25,7	243,3

INDIPENDENTI

1960	0,4	2,9	0,8	2,6	0,6	8,1	41,4	2,5	21,5	80,8
1961	0,4	2,9	0,8	2,6	0,6	8,0	41,2	2,5	21,0	80,0
1962	0,4	2,7	0,7	2,5	0,6	6,4	38,8	2,4	19,4	73,9
1963	0,4	2,6	0,7	2,4	0,5	4,8	36,8	2,3	18,2	68,7
1964	0,3	2,5	0,7	2,3	0,5	4,2	36,1	2,2	17,8	66,6
1965	0,4	2,2	0,7	2,3	0,5	3,2	32,6	2,0	14,8	58,7
1966	0,4	2,2	0,7	2,3	0,5	3,6	32,3	2,0	15,3	59,3
1967	0,3	2,4	0,7	2,2	0,3	2,9	32,3	1,7	14,5	57,3
1968	0,2	2,5	0,7	2,2	0,2	3,2	33,1	1,7	14,8	58,6
1969	0,2	2,4	0,4	2,0	0,1	3,1	29,4	1,2	13,9	52,7
1970	0,2	2,4	0,5	2,0	0,1	2,8	29,0	1,2	13,9	52,1

T O T A L E

1960	12,4	32,3	9,6	24,6	12,5	63,6	107,3	10,7	50,5	323,5
1961	13,2	31,5	10,6	26,2	12,9	57,8	105,1	11,2	50,1	318,6
1962	13,3	30,7	10,2	26,9	13,5	60,2	104,1	11,0	48,7	318,6
1963	13,7	30,9	10,2	28,2	14,2	64,2	103,0	10,6	47,6	322,6
1964	13,3	32,3	9,9	28,7	14,1	65,1	103,4	10,5	47,5	324,8
1965	13,7	32,4	9,9	28,9	14,7	66,2	99,4	10,5	42,8	318,5
1966	13,8	28,6	10,0	30,3	14,6	63,0	97,8	9,8	44,0	311,9
1967	13,8	29,0	10,1	29,6	17,5	64,1	97,6	9,5	42,3	313,5
1968	13,3	23,5	9,6	29,9	16,1	58,2	98,3	8,2	41,7	298,8
1969	12,9	24,9	9,4	30,4	17,4	55,0	96,7	8,0	40,1	294,8
1970	13,7	23,7	9,5	33,3	18,1	52,3	97,1	8,1	39,6	295,4

(a) Cfr. nota a pag. 13.

Segue Tav. 11 - Occupati dell'industria dei prodotti della trasformazione per branca e per regione

PUGLIA

Media annua in migliaia

ANNI	Minerali e metalli ferrosi e non ferrosi	Minerali e prodotti a base di minerali non metalliferi	Prodotti chimici e farmaceutici	Prodotti in metallo, macchine, materiale e forniture elettriche	Mezzi di trasporto	Prodotti alimentari, bevande e tabacchi lavorati	Prodotti tessili e dell'abbigliamento, pelli, cuoio e calzature	Carta, prodotti cartotecnici, della stampa ed editoria	Altri prodotti industriali (a)	TOTALE
DIPENDENTI										
1960	2,9	18,6	3,0	3,9	3,2	18,1	48,6	3,5	18,1	119,9
1961	2,9	18,7	3,2	4,1	3,2	17,8	47,8	3,8	18,2	119,7
1962	4,0	18,5	3,1	4,4	3,0	18,8	49,1	3,4	18,2	122,5
1963	5,4	19,1	3,1	5,2	3,0	20,3	49,6	2,5	18,2	126,4
1964	7,9	19,4	3,0	5,4	3,9	21,1	50,5	2,5	18,2	131,9
1965	8,4	19,1	4,4	5,5	4,1	21,5	48,3	2,9	17,7	131,9
1966	10,0	18,6	4,9	6,0	4,9	21,4	47,4	3,1	17,6	133,9
1967	11,8	18,7	5,0	7,8	4,5	22,1	47,4	3,2	17,9	138,4
1968	12,0	19,4	4,9	8,6	3,4	22,6	47,3	3,0	17,9	139,1
1969	13,1	19,6	4,8	9,0	4,3	21,8	48,6	3,3	18,1	142,6
1970	17,0	19,7	5,0	10,0	6,6	20,8	49,3	3,4	18,4	150,2
INDIPENDENTI										
1960	0,3	3,5	0,2	1,0	0,6	11,4	27,6	1,0	11,9	57,5
1961	0,3	3,5	0,3	1,0	0,6	11,4	27,6	1,0	11,8	57,5
1962	0,2	3,3	0,2	0,9	0,6	9,8	26,0	0,9	10,9	52,8
1963	0,2	3,2	0,2	0,9	0,5	8,3	24,9	0,9	10,4	49,5
1964	0,2	3,1	0,2	0,9	0,5	7,7	24,5	0,9	10,1	48,1
1965	0,2	3,0	0,2	0,9	0,5	7,1	24,8	0,9	10,2	47,8
1966	0,2	2,9	0,2	1,0	0,4	6,9	24,5	0,9	10,1	47,1
1967	0,2	3,0	0,2	1,0	0,3	6,3	24,1	0,9	9,9	45,9
1968	0,1	3,0	0,2	1,0	0,3	6,1	24,5	0,9	10,1	46,2
1969	0,1	2,9	0,2	1,0	0,2	5,9	22,6	0,8	9,6	43,3
1970	0,1	3,0	0,2	1,0	0,2	6,8	22,3	0,8	9,5	43,9
T O T A L E										
1960	3,2	22,1	3,2	4,9	3,8	29,5	76,2	4,5	30,0	177,4
1961	3,2	22,2	3,5	5,1	3,8	29,2	75,4	4,8	30,0	177,2
1962	4,2	21,8	3,3	5,3	3,6	28,6	75,1	4,3	29,1	175,3
1963	5,6	22,3	3,3	6,1	3,5	28,6	74,5	3,4	28,6	175,9
1964	8,1	22,5	3,2	6,3	4,4	28,8	75,0	3,4	28,3	180,0
1965	8,6	22,1	4,6	6,4	4,6	28,6	73,1	3,8	27,9	179,7
1966	10,2	21,5	5,1	7,0	5,3	28,3	71,9	4,0	27,7	181,0
1967	12,0	21,7	5,2	8,8	4,8	28,4	71,5	4,1	27,8	184,3
1968	12,1	22,4	5,1	9,6	3,7	28,7	71,8	3,9	28,0	185,3
1969	13,2	22,5	5,0	10,0	4,5	27,7	71,2	4,1	27,7	185,9
1970	17,1	22,7	5,2	11,0	6,8	27,6	71,6	4,2	27,9	194,1

(a) Cfr. nota a pag. 13.

Segue Tav. 11 - Occupati dell'industria dei prodotti della trasformazione
per branca e per regione

BASILICATA

Media annua in migliaia

ANNI	Minerali e metalli ferrosi e non ferrosi	Minerali e prodotti a base di minerali non metalliferi	Prodotti chimici e farmaceutici	Prodotti in metallo, macchine, materiale e forniture elettriche	Mezzi di trasporto	Prodotti alimentari, bevande e tabacchi lavorati	Prodotti tessili e dell'abbigliamento pelli, cuoio e calzature	Carta, prodotti cartotecnici, della stampa ed editoria	Altri prodotti industriali (a)	TOTALE
------	--	--	---------------------------------	---	--------------------	--	--	--	--------------------------------	--------

DIPENDENTI

1960	--	2,4	2,3	0,1	0,1	1,8	5,4	0,1	1,5	13,7
1961	--	2,2	2,4	0,1	0,1	1,7	5,2	0,1	1,5	13,3
1962	--	2,3	2,4	0,1	0,1	1,7	5,3	0,1	1,4	13,4
1963	--	2,5	2,3	0,1	0,1	1,8	5,5	0,1	1,3	13,7
1964	--	2,9	2,3	0,1	0,1	1,8	5,6	0,1	1,2	14,1
1965	--	2,8	2,6	0,1	0,1	1,8	5,4	0,1	1,2	14,1
1966	0,1	2,6	2,8	0,2	0,1	1,8	5,3	0,1	1,3	14,3
1967	0,1	2,6	3,0	0,5	--	1,9	4,6	0,1	1,7	14,5
1968	0,2	2,8	3,0	0,7	0,3	2,1	5,7	0,2	1,7	16,7
1969	0,3	2,7	3,0	0,8	0,3	1,9	6,3	0,1	1,7	17,1
1970	0,5	2,6	3,2	1,1	0,4	2,1	6,6	0,3	1,7	18,5

INDIPENDENTI

1960	--	0,4	--	--	--	2,4	6,6	0,1	4,9	14,4
1961	--	0,4	--	--	--	2,4	6,6	0,1	4,9	14,4
1962	--	0,4	--	--	--	2,2	6,2	0,1	4,3	13,2
1963	--	0,3	--	--	--	2,1	6,0	0,1	4,1	12,6
1964	--	0,3	--	--	--	2,0	5,8	0,1	3,9	12,1
1965	--	0,3	--	--	--	2,1	5,9	0,1	3,8	12,2
1966	--	0,3	--	--	--	2,0	5,8	0,1	4,0	12,2
1967	--	0,3	--	--	--	1,9	5,8	0,1	4,0	12,1
1968	--	0,4	--	--	--	2,2	5,8	0,1	4,1	12,6
1969	--	0,5	--	0,1	--	1,8	5,2	0,1	3,7	11,4
1970	--	0,6	--	0,1	--	1,7	5,1	0,1	3,8	11,4

T O T A L E

1960	--	2,8	2,3	0,1	0,1	4,2	12,0	0,2	6,4	28,1
1961	--	2,6	2,4	0,1	0,1	4,1	11,8	0,2	6,4	27,7
1962	--	2,7	2,4	0,1	0,1	3,9	11,5	0,2	5,7	26,6
1963	--	2,8	2,3	0,1	0,1	3,9	11,5	0,2	5,4	26,3
1964	--	3,2	2,3	0,1	0,1	3,8	11,4	0,2	5,1	26,2
1965	--	3,1	2,6	0,1	0,1	3,9	11,3	0,2	5,0	26,3
1966	0,1	2,9	2,8	0,2	0,1	3,8	11,1	0,2	5,3	26,5
1967	0,1	2,9	3,0	0,5	--	3,8	10,4	0,2	5,7	26,6
1968	0,2	3,2	3,0	0,7	0,3	4,3	11,5	0,3	5,8	29,3
1969	0,3	3,2	3,0	0,9	0,3	3,7	11,5	0,2	5,4	28,5
1970	0,5	3,2	3,2	1,2	0,4	3,8	11,7	0,4	5,5	29,9

(a) Cfr. nota a pag. 13.

Segue Tav. 11 - Occupati dell'industria dei prodotti della trasformazione per branca e per regione

CALABRIA

Media annua in migliaia

ANNI	Minerali e metalli ferrosi e non ferrosi	Minerali e prodotti a base di minerali non metalliferi	Prodotti chimici e farmaceutici	Prodotti in metallo, macchine, materiale e forniture elettriche	Mezzi di trasporto	Prodotti alimentari, bevande e tabacchi lavorati	Prodotti tessili e dell'abbigliamento pelli, cuoio e calzature	Carta, prodotti cartotecnici, della stampa ed editoria	Altri prodotti industriali (a)	TOTALE
------	--	--	---------------------------------	---	--------------------	--	--	--	--------------------------------	--------

DIPENDENTI

1960	0,8	9,8	2,1	0,6	0,1	6,3	11,1	0,8	4,9	36,5
1961	0,9	9,1	2,1	0,6	0,1	6,3	10,5	0,9	5,2	35,7
1962	0,9	9,2	2,1	0,6	0,1	6,3	10,3	1,0	5,2	35,7
1963	0,9	9,4	2,0	0,7	0,1	6,9	10,9	0,9	5,2	37,0
1964	0,9	9,3	2,0	0,8	0,1	6,5	10,7	1,0	4,8	36,1
1965	0,9	9,2	2,0	0,9	0,2	6,5	10,6	1,0	4,7	36,0
1966	0,9	7,5	2,0	0,9	0,1	6,5	10,3	0,9	4,7	33,8
1967	0,9	8,1	2,0	1,0	0,4	6,5	9,3	1,0	4,5	33,7
1968	0,9	6,6	2,0	1,1	0,4	5,5	10,7	1,1	4,2	32,5
1969	0,9	6,6	2,2	1,5	0,4	5,3	11,7	1,1	4,2	33,9
1970	1,0	6,4	2,3	1,6	0,4	4,8	13,1	1,3	4,2	35,1

INDIPENDENTI

1960	--	1,1	0,3	0,3	--	6,1	18,6	0,5	11,6	38,5
1961	--	1,1	0,3	0,3	--	6,1	18,6	0,5	10,9	37,8
1962	--	1,1	0,2	0,2	--	5,3	17,1	0,5	10,2	34,6
1963	--	1,0	0,2	0,2	--	4,5	16,0	0,4	9,5	31,8
1964	--	1,0	0,2	0,2	--	4,8	15,5	0,4	8,8	30,9
1965	--	1,0	0,2	0,2	--	4,4	15,4	0,4	8,9	30,5
1966	--	1,0	0,2	0,2	--	4,4	15,3	0,4	8,8	30,2
1967	--	1,0	0,2	0,2	--	4,3	15,3	0,4	8,8	30,2
1968	--	1,0	0,2	0,2	--	4,0	13,8	0,4	8,2	27,8
1969	--	1,0	0,2	0,2	--	4,4	12,9	0,4	7,7	26,8
1969	--	1,0	0,2	0,2	--	4,4	12,9	0,4	7,7	26,8
1969	--	1,0	0,2	0,2	--	3,9	10,8	0,4	7,2	23,7
1970	--	1,2	0,2	0,2	--	3,6	10,0	0,5	7,1	22,8

T O T A L E

1960	0,8	10,9	2,4	0,9	0,1	12,4	29,7	1,3	16,5	75,0
1961	0,9	10,2	2,4	0,9	0,1	12,4	29,1	1,4	16,1	73,5
1962	0,9	10,3	2,3	0,8	0,1	11,6	27,4	1,5	15,4	70,3
1963	0,9	10,4	2,2	0,9	0,1	11,4	26,9	1,3	14,7	68,8
1964	0,9	10,3	2,2	1,0	0,1	11,3	26,2	1,4	13,6	67,0
1965	0,9	10,2	2,2	1,1	0,2	10,9	26,0	1,4	13,6	66,5
1966	0,9	8,5	2,2	1,1	0,1	10,8	25,6	1,3	13,5	64,0
1967	0,9	9,1	2,2	1,2	0,4	10,5	23,1	1,4	12,7	61,5
1968	0,9	7,6	2,2	1,3	0,4	9,9	23,6	1,5	11,9	59,3
1968	0,9	7,6	2,2	1,3	0,4	9,9	23,6	1,5	11,9	59,3
1969	0,9	7,6	2,4	1,7	0,4	9,2	22,5	1,5	11,4	57,6
1969	0,9	7,6	2,4	1,7	0,4	9,2	22,5	1,5	11,4	57,6
1970	1,0	7,6	2,5	1,8	0,4	8,4	23,1	1,8	11,3	57,9

(a) Cfr. nota a pag. 13.

Segue Tav. 11 - Occupati dell'industria dei prodotti della trasformazione
per branca e per regione

SICILIA

Media annua in migliaia

ANNI	Minerali e metalli ferrosi e non ferrosi	Minerali e prodotti a base di minerali non metalliferi	Prodotti chimici e farmaceutici	Prodotti in metallo, macchine, materiale e forniture elettriche	Mezzi di trasporto	Prodotti alimentari, bevande e tabacchi lavorati	Prodotti tessili e dell'abbigliamento pelli, cuoio e calzature	Carta, prodotti cartotecnici, della stampa ed editoria	Altri prodotti industriali (a)	TOTALE
------	--	--	---------------------------------	---	--------------------	--	--	--	--------------------------------	--------

DIPENDENTI

1960	0,5	32,7	8,7	5,7	5,4	15,8	39,1	2,9	21,3	132,1
1961	0,5	29,4	9,7	5,9	6,1	15,9	38,2	3,2	21,2	130,1
1962	0,5	29,0	9,9	6,0	5,7	16,3	39,3	3,2	21,1	131,0
1963	0,6	30,0	10,4	6,3	5,7	17,2	39,7	3,3	22,2	135,4
1964	0,6	24,1	11,4	6,3	5,5	17,2	40,4	3,5	21,2	130,2
1965	0,6	24,6	12,1	6,3	5,6	17,9	40,1	3,4	22,4	133,0
1966	0,6	24,9	11,2	7,4	5,6	19,4	39,3	3,7	22,2	134,3
1967	0,6	26,2	11,9	8,6	7,2	22,2	39,9	4,0	23,3	143,9
1968	0,6	27,5	12,5	9,4	6,7	21,3	40,2	3,7	23,8	145,7
1969	0,8	26,2	12,7	10,2	6,5	19,7	42,1	3,7	24,3	146,2
1970	1,0	26,5	13,5	11,7	7,0	18,5	42,5	3,8	24,8	149,3

INDIPENDENTI

1960	0,1	5,1	0,6	1,6	0,6	12,0	32,9	1,6	25,1	79,6
1961	0,1	5,1	0,6	1,6	0,5	12,0	32,8	1,6	24,0	78,3
1962	0,1	4,8	0,6	1,5	0,5	10,6	30,8	1,5	22,1	72,5
1963	0,1	4,6	0,4	1,5	0,3	9,4	29,3	1,5	21,0	68,1
1964	0,1	4,5	0,4	1,4	0,3	9,8	28,7	1,4	20,5	67,1
1965	0,1	4,1	0,4	1,4	0,3	8,6	27,1	1,4	19,8	63,2
1966	0,1	4,0	0,4	1,4	0,3	7,6	26,8	1,4	19,7	61,7
1967	0,1	3,6	0,4	1,4	0,2	7,3	26,0	1,4	19,0	59,4
1968	0,1	3,5	0,4	1,4	0,2	8,1	26,2	1,4	19,0	60,3
1969	--	3,2	0,4	1,2	0,2	7,7	23,0	1,2	17,9	54,8
1970	--	3,2	0,4	1,2	0,2	7,8	22,8	1,2	17,6	54,4

T O T A L E

1960	0,6	37,8	9,3	7,3	6,0	27,8	72,0	4,5	46,4	211,7
1961	0,6	34,5	10,3	7,5	6,6	27,9	71,0	4,8	45,2	208,4
1962	0,6	33,8	10,5	7,5	6,2	26,9	70,1	4,7	43,2	203,5
1963	0,7	34,6	10,8	7,8	6,0	26,6	69,0	4,8	43,2	203,5
1964	0,7	28,6	11,8	7,7	5,8	27,0	69,1	4,9	41,7	197,3
1965	0,7	28,7	12,5	7,7	5,9	26,5	67,2	4,8	42,2	196,2
1966	0,7	28,9	11,6	8,8	5,9	27,0	66,1	5,1	41,9	196,0
1967	0,7	29,8	12,3	10,0	7,4	29,5	65,9	5,4	42,3	203,3
1968	0,7	31,0	12,9	10,8	6,9	29,4	66,4	5,1	42,8	206,0
1969	0,8	29,4	13,1	11,4	6,7	27,4	65,1	4,9	42,2	201,0
1970	1,0	29,7	13,9	12,9	7,2	26,3	65,3	5,0	42,4	203,7

(a) Cfr. nota a pag. 13.

Segue Tav.12 - Occupati dei servizi destinabili alla vendita
per ramo e branca e per regione

LAZIO

Media annua in migliaia

A N N I	COMMERCIO, ALBERGHI E PUBBLICI ESERCIZI			TRASPORTI E COMUNICAZIONI			CREDITO E ASSICU- RAZIONE	SERVIZI VARI	TOTALE
	Commercio (a)	Alberghi e pubblici eser- cizi	Totale	Tra- sporti	Comuni- cazioni	Totale			

DIPENDENTI

1960	82,7	23,1	105,8	48,6	26,8	75,4	24,4	83,8	289,4
1961	96,2	25,7	121,9	51,7	31,4	83,1	24,4	81,4	310,8
1962	101,4	25,5	126,9	56,2	32,5	88,7	25,5	69,1	310,2
1963	104,8	25,3	130,1	60,6	34,2	94,8	26,1	62,5	313,5
1964	105,7	25,0	130,7	63,0	35,3	98,3	26,4	68,1	323,5
1965	103,7	24,5	128,2	62,6	34,3	96,9	28,0	66,2	319,3
1966	102,2	24,0	126,2	65,3	35,0	100,3	28,3	65,1	319,9
1967	101,7	26,2	127,9	64,6	35,4	100,0	28,5	68,7	325,1
1968	101,7	28,1	129,8	63,1	35,3	98,4	30,6	70,3	329,1
1969	103,1	31,7	134,8	63,6	32,7	96,3	30,9	74,5	336,5
1970	99,9	34,3	134,2	72,6	27,9	100,5	30,9	97,2	362,8

INDIPENDENTI

1960	122,7	24,3	147,0	12,4	-	12,4	0,3	30,2	189,9
1961	126,1	25,5	151,6	14,2	-	14,2	0,3	30,4	196,5
1962	122,2	25,8	148,0	14,9	-	14,9	0,3	29,8	193,0
1963	122,7	23,7	146,4	15,4	-	15,4	0,3	29,1	191,2
1964	128,3	27,4	155,7	15,5	-	15,5	0,3	32,1	203,6
1965	128,0	25,1	153,1	20,9	-	20,9	0,3	30,4	204,7
1966	128,6	23,5	152,1	21,5	-	21,5	0,3	33,1	207,0
1967	133,1	21,0	154,1	22,3	-	22,3	0,3	34,6	211,3
1968	135,3	21,3	156,6	23,7	-	23,7	0,3	39,5	220,1
1969	141,3	21,6	162,9	25,2	-	25,2	0,3	40,8	229,2
1970	148,0	21,3	169,3	24,7	-	24,7	0,3	42,3	236,6

T O T A L E

1960	205,4	47,4	252,8	61,0	26,8	87,8	24,7	114,0	479,3
1961	222,3	51,2	273,5	65,9	31,4	97,3	24,7	111,8	507,3
1962	223,6	51,3	274,9	71,1	32,5	103,6	25,8	98,9	503,2
1963	227,5	49,0	276,5	76,0	34,2	110,2	26,4	91,6	504,7
1964	234,0	52,4	286,4	78,5	35,3	113,8	26,7	100,2	527,1
1965	231,7	49,6	281,3	83,5	34,3	117,8	28,3	96,6	524,0
1966	230,8	47,5	278,3	86,8	35,0	121,8	28,6	98,2	526,9
1967	234,8	47,2	282,0	86,9	35,4	122,3	28,8	103,3	536,4
1968	237,0	49,4	286,4	86,8	35,3	122,1	30,9	109,8	549,2
1969	244,4	53,3	297,7	88,8	32,7	121,5	31,2	115,3	565,7
1970	247,9	55,6	303,5	97,3	27,9	125,2	31,2	139,5	599,4

(a) Cfr. nota a pag. 14.

Segue Tav.12 - Occupati dei servizi destinabili alla vendita
per ramo e branca e per regione

ABRUZZO

Media annua in migliaia

A N N I	COMMERCIO, ALBERGHI E PUBBLICI ESERCIZI			TRASPORTI E COMUNICAZIONI			CREDITO E ASSICU- RAZIONE	SERVIZI VARI	TOTALE
	Commercio (a)	Alberghi e pubblici eser- cizi	Totale	Tra- sporti	Comuni- cazioni	Totale			

DIPENDENTI

1960	10,3	2,1	12,4	5,9	2,9	8,8	1,3	6,3	28,8
1961	10,6	2,2	12,8	6,1	3,4	9,5	1,4	6,1	29,8
1962	10,5	1,9	12,4	6,1	3,5	9,6	1,4	5,5	28,9
1963	10,7	1,8	12,5	6,1	3,6	9,7	1,5	4,7	28,4
1964	10,5	1,7	12,2	6,4	3,9	10,3	1,6	5,5	29,6
1965	10,3	1,9	12,2	6,1	4,0	10,1	1,5	6,0	29,8
1966	9,8	2,1	11,9	6,3	4,0	10,3	1,5	6,8	30,5
1967	10,2	2,1	12,3	6,4	4,0	10,4	1,5	7,7	31,9
1968	11,5	2,2	13,7	6,3	3,9	10,2	1,6	8,8	34,3
1969	12,9	2,4	15,3	6,7	3,6	10,3	1,8	9,8	37,2
1970	13,4	2,9	16,3	6,8	3,9	10,7	1,8	8,7	37,5

INDIPENDENTI

1960	31,8	6,3	38,1	2,5	-	2,5	0,1	5,0	45,7
1961	31,9	6,0	37,9	3,0	-	3,0	0,1	4,9	45,9
1962	30,2	5,4	35,6	3,5	-	3,5	0,1	4,2	43,4
1963	33,6	5,0	38,6	4,0	-	4,0	0,1	3,9	46,6
1964	35,3	6,0	41,3	4,2	-	4,2	0,1	4,7	50,3
1965	33,1	5,9	39,0	4,6	-	4,6	0,1	5,5	49,2
1966	34,5	5,9	40,4	5,0	-	5,0	0,1	6,9	52,4
1967	35,7	6,2	41,9	5,2	-	5,2	0,1	7,3	54,5
1968	36,6	6,5	43,1	5,8	-	5,8	--	7,7	56,6
1969	37,1	6,5	43,6	5,5	-	5,5	--	7,9	57,0
1970	38,4	6,6	45,0	5,5	-	5,5	--	8,4	58,9

T O T A L E

1960	42,1	8,4	50,5	8,4	2,9	11,3	1,4	11,3	74,5
1961	42,5	8,2	50,7	9,1	3,4	12,5	1,5	11,0	75,7
1962	40,7	7,3	48,0	9,6	3,5	13,1	1,5	9,7	72,3
1963	44,3	6,8	51,1	10,1	3,6	13,7	1,6	8,6	75,0
1964	45,8	7,7	53,5	10,6	3,9	14,5	1,7	10,2	79,9
1965	43,4	7,8	51,2	10,7	4,0	14,7	1,6	11,5	79,0
1966	44,3	8,0	52,3	11,3	4,0	15,3	1,6	13,7	82,9
1967	45,9	8,3	54,2	11,6	4,0	15,6	1,6	15,0	86,4
1968	48,1	8,7	56,8	12,1	3,9	16,0	1,6	16,5	90,9
1969	50,0	8,9	58,9	12,2	3,6	15,8	1,8	17,7	94,2
1970	51,8	9,5	61,3	12,3	3,9	16,2	1,8	17,1	96,4

(a) Cfr. nota a pag. 14.

Segue Tav.12 - Occupati dei servizi destinabili alla vendita
per ramo e branca e per regione

MOLISE

Media annua in migliaia

A N N I	COMMERCIO, ALBERGHI E PUBBLICI ESERCIZI			TRASPORTI E COMUNICAZIONI			CREDITO E ASSICU- RAZIONE	SERVIZI VARI	TOTALE
	Commercio (a)	Alberghi e pubblici eser- cizi	Totale	Tra- sporti	Comuni- cazioni	Totale			

DIPENDENTI

1960	1,5	0,4	1,9	1,6	0,5	2,1	0,3	1,8	6,1
1961	1,6	0,5	2,1	1,7	0,6	2,3	0,3	1,7	6,4
1962	1,5	0,4	1,9	1,6	0,6	2,2	0,3	1,5	5,9
1963	1,5	0,4	1,9	1,6	0,6	2,2	0,3	1,3	5,7
1964	1,4	0,4	1,8	1,6	0,7	2,3	0,3	1,6	6,0
1965	1,5	0,4	1,9	1,5	0,7	2,2	0,3	1,7	6,1
1966	1,6	0,4	2,0	1,5	0,7	2,2	0,3	1,5	6,0
1967	1,8	0,4	2,2	1,3	0,7	2,0	0,3	1,4	5,9
1968	2,2	0,5	2,7	1,4	0,7	2,1	0,4	1,5	6,7
1969	2,3	0,3	2,6	1,3	0,8	2,1	0,4	1,7	6,8
1970	2,4	0,3	2,7	1,2	0,8	2,0	0,4	1,7	6,8

INDIPENDENTI

1960	8,8	1,4	10,2	0,3	-	0,3	--	1,9	12,4
1961	8,8	1,4	10,2	0,3	-	0,3	--	1,9	12,4
1962	8,1	1,3	9,4	0,4	-	0,4	--	1,8	11,6
1963	8,8	1,2	10,0	0,5	-	0,5	--	1,8	12,3
1964	9,1	1,4	10,5	0,5	-	0,5	--	2,0	13,0
1965	8,4	1,4	9,8	0,7	-	0,7	--	1,8	12,3
1966	8,7	1,4	10,1	0,8	-	0,8	--	1,9	12,8
1967	9,0	1,4	10,4	0,8	-	0,8	--	2,1	13,3
1968	9,0	1,5	10,5	0,9	-	0,9	--	2,1	13,5
1969	8,9	1,6	10,5	1,0	-	1,0	--	2,2	13,7
1970	9,4	1,6	11,0	1,0	-	1,0	--	2,3	14,3

T O T A L E

1960	10,3	1,8	12,1	1,9	0,5	2,4	0,3	3,7	18,5
1961	10,4	1,9	12,3	2,0	0,6	2,6	0,3	3,6	18,8
1962	9,6	1,7	11,3	2,0	0,6	2,6	0,3	3,3	17,5
1963	10,3	1,6	11,9	2,1	0,6	2,7	0,3	3,1	18,0
1964	10,5	1,8	12,3	2,1	0,7	2,8	0,3	3,6	19,0
1965	9,9	1,8	11,7	2,2	0,7	2,9	0,3	3,5	18,4
1966	10,3	1,8	12,1	2,3	0,7	3,0	0,3	3,4	18,8
1967	10,8	1,8	12,6	2,1	0,7	2,8	0,3	3,5	19,2
1968	11,2	2,0	13,2	2,3	0,7	3,0	0,4	3,6	20,2
1969	11,2	1,9	13,1	2,3	0,8	3,1	0,4	3,9	20,5
1970	11,8	1,9	13,7	2,2	0,8	3,0	0,4	4,0	21,1

(a) Cfr. nota a pag. 14.

Segue Tav.12 - Occupati dei servizi destinabili alla vendita
per ramo e branca e per regione

CAMPANIA

Media annua in migliaia

A N N I	COMMERCIO, ALBERGHI E PUBBLICI ESERCIZI			TRASPORTI E COMUNICAZIONI			CREDITO E ASSICU- RAZIONE	SERVIZI VARI	TOTALE
	Commercio (a)	Alberghi e pubblici eser- cizi	Totale	Tra- sporti	Comuni- cazioni	Totale			

DIPENDENTI

1960	47,1	12,7	59,8	36,9	10,5	47,4	7,7	75,7	190,6
1961	49,0	12,9	61,9	39,2	11,4	50,6	7,5	70,8	190,8
1962	49,2	13,8	63,0	39,3	11,9	51,2	7,5	63,1	184,8
1963	47,0	14,7	61,7	40,2	12,8	53,0	8,2	58,0	180,9
1964	44,4	14,8	59,2	39,9	13,6	53,5	8,4	56,1	177,2
1965	45,9	15,9	61,8	42,0	14,5	56,5	8,3	46,7	173,3
1966	46,7	18,3	65,0	43,5	14,3	57,8	8,9	49,4	181,1
1967	47,8	18,4	66,2	43,9	14,5	58,4	8,9	51,2	184,7
1968	53,9	17,9	71,8	45,1	14,3	59,4	8,9	55,5	195,6
1969	53,6	17,7	71,3	45,3	13,5	58,8	8,9	50,4	189,4
1970	53,0	17,8	70,8	45,3	14,3	59,6	9,2	52,7	192,3

INDIPENDENTI

1960	130,4	15,5	145,9	15,8	-	15,8	0,1	35,8	197,6
1961	131,2	15,8	147,0	17,8	-	17,8	0,1	36,4	201,3
1962	130,0	16,5	146,5	18,2	-	18,2	0,1	34,1	198,9
1963	131,1	14,4	145,5	18,3	-	18,3	0,1	32,8	196,7
1964	130,9	17,9	148,8	18,3	-	18,3	0,1	34,9	202,1
1965	131,5	17,3	148,8	18,4	-	18,4	0,1	30,2	197,5
1966	134,8	18,0	152,8	18,9	-	18,9	0,1	34,3	206,1
1967	135,9	18,8	154,7	19,5	-	19,5	0,1	35,8	210,1
1968	135,2	20,2	155,4	20,4	-	20,4	0,1	37,5	213,4
1969	137,0	17,3	154,3	20,2	-	20,2	0,1	38,6	213,2
1970	136,7	17,6	154,3	19,9	-	19,9	0,1	40,0	214,3

T O T A L E

1960	177,5	28,2	205,7	52,7	10,5	63,2	7,8	111,5	388,2
1961	180,2	28,7	208,9	57,0	11,4	68,4	7,6	107,2	392,1
1962	179,2	30,3	209,5	57,5	11,9	69,4	7,6	97,2	383,7
1963	178,1	29,1	207,2	58,5	12,8	71,3	8,3	90,8	377,6
1964	175,3	32,7	208,0	58,2	13,6	71,8	8,5	91,0	379,3
1965	177,4	33,2	210,6	60,4	14,5	74,9	8,4	76,9	370,8
1966	181,5	36,3	217,8	62,4	14,3	76,7	9,0	83,7	387,2
1967	183,7	37,2	220,9	63,4	14,5	77,9	9,0	87,0	394,8
1968	189,1	38,1	227,2	65,5	14,3	79,8	9,0	93,0	409,0
1969	190,6	35,0	225,6	65,5	13,5	79,0	9,0	89,0	402,6
1970	189,7	35,4	225,1	65,2	14,3	79,5	9,3	92,7	406,6

(a) Cfr. nota a pag. 14.

Segue Tav. 12 - Occupati dei servizi destinabili alla vendita
per ramo e branca e per regione

PUGLIA

Media annua in migliaia

A N N I	COMMERCIO, ALBERGHI E PUBBLICI ESERCIZI			TRASPORTI E COMUNICAZIONI			CREDITO E ASSICU- RAZIONE	SERVIZI VARI	TOTALE
	Commercio (a)	Alberghi e pubblici eser- cizi	Totale	Tra- sporti	Comuni- cazioni	Totale			

DIPENDENTI

1960	26,4	5,3	31,7	18,4	5,3	23,7	3,9	35,1	94,4
1961	25,6	6,1	31,7	18,5	5,9	24,4	4,0	33,0	93,1
1962	25,9	6,5	32,4	18,2	6,4	24,6	4,3	26,8	88,1
1963	25,2	6,9	32,1	17,4	7,0	24,4	4,5	20,6	81,6
1964	24,8	6,5	31,3	18,2	7,4	25,6	4,7	24,7	86,3
1965	24,9	6,0	30,9	19,4	8,0	27,4	4,6	22,3	85,2
1966	27,1	6,2	33,3	19,2	8,2	27,4	4,7	22,6	88,0
1967	30,4	6,0	36,4	18,7	8,3	27,0	4,8	23,0	91,2
1968	31,8	6,2	38,0	18,4	8,1	26,5	4,8	27,1	96,4
1969	36,7	6,5	43,2	19,7	7,9	27,6	5,0	28,8	104,6
1970	38,9	7,1	46,0	20,5	7,2	27,7	5,1	34,8	113,6

INDIPENDENTI

1960	104,5	9,6	114,1	9,9	-	9,9	0,1	19,4	143,5
1961	105,8	9,8	115,6	11,5	-	11,5	0,1	19,2	146,4
1962	105,6	10,1	115,7	11,6	-	11,6	0,1	17,8	145,2
1963	106,0	9,8	115,8	11,6	-	11,6	0,1	16,8	144,3
1964	107,4	11,5	118,9	11,6	-	11,6	0,1	19,5	150,1
1965	106,1	9,7	115,8	11,6	-	11,6	0,1	18,3	145,8
1966	108,5	10,4	118,9	11,7	-	11,7	0,1	18,6	149,3
1967	110,2	11,0	121,2	11,7	-	11,7	0,1	20,3	153,3
1968	110,1	11,7	121,8	12,0	-	12,0	0,1	22,5	156,4
1969	109,6	12,0	121,6	11,9	-	11,9	0,1	23,4	157,0
1970	110,1	12,3	122,4	11,7	-	11,7	0,1	23,9	158,1

T O T A L E

1960	130,9	14,9	145,8	28,3	5,3	33,6	4,0	54,5	237,9
1961	131,4	15,9	147,3	30,0	5,9	35,9	4,1	52,2	239,5
1962	131,5	16,6	148,1	29,8	6,4	36,2	4,4	44,6	233,3
1963	131,2	16,7	147,9	29,0	7,0	36,0	4,6	37,4	225,9
1964	132,2	18,0	150,2	29,8	7,4	37,2	4,8	44,2	236,4
1965	131,0	15,7	146,7	31,0	8,0	39,0	4,7	40,6	231,0
1966	135,6	16,6	152,2	30,9	8,2	39,1	4,8	41,2	237,3
1967	140,6	17,0	157,6	30,4	8,3	38,7	4,9	43,3	244,5
1968	141,9	17,9	159,8	30,4	8,1	38,5	4,9	49,6	252,8
1969	146,3	18,5	164,8	31,6	7,9	39,5	5,1	52,2	261,6
1970	149,0	19,4	168,4	32,2	7,2	39,4	5,2	58,7	271,7

(a) Cfr. nota a pag. 14.

Segue Tav.12 - Occupati dei servizi destinabili alla vendita
per ramo e branca e per regione

BASILICATA

Media annua in migliaia

ANNI	COMMERCIO, ALBERGHI E PUBBLICI ESERCIZI			TRASPORTI E COMUNICAZIONI			CREDITO E ASSICU- RAZIONE	SERVIZI VARI	TOTALE
	Commercio (a)	Alberghi e pubblici eser- cizi	Totale	Tra- sporti	Comuni- cazioni	Totale			

DIPENDENTI

1960	2,3	0,7	3,0	2,0	0,9	2,9	0,5	2,6	9,0
1961	2,5	0,8	3,3	2,0	1,1	3,1	0,5	2,5	9,4
1962	2,4	0,5	2,9	2,0	1,1	3,1	0,5	2,4	8,9
1963	2,6	0,4	3,0	1,9	1,2	3,1	0,6	2,2	8,9
1964	2,5	0,4	2,9	1,9	1,3	3,2	0,6	2,2	8,9
1965	2,4	0,5	2,9	1,8	1,4	3,2	0,6	2,1	8,8
1966	2,5	0,4	2,9	2,0	1,4	3,4	0,6	2,4	9,3
1967	2,7	0,4	3,1	2,0	1,4	3,4	0,6	2,8	9,9
1968	3,0	0,5	3,5	2,0	1,4	3,4	0,6	3,0	10,5
1969	3,5	0,5	4,0	2,0	1,4	3,4	0,7	3,2	11,3
1970	3,8	0,5	4,3	2,0	1,4	3,4	0,7	3,6	12,0

INDIPENDENTI

1960	15,0	2,0	17,0	2,0	-	2,0	--	4,2	23,2
1961	15,8	2,2	18,0	2,4	-	2,4	--	4,2	24,6
1962	14,2	2,2	16,4	2,7	-	2,7	--	4,0	23,1
1963	15,5	1,8	17,3	2,8	-	2,8	--	3,9	24,0
1964	15,9	2,1	18,0	2,8	-	2,8	--	4,1	24,9
1965	14,4	2,0	16,4	2,9	-	2,9	--	3,7	23,0
1966	14,8	2,1	16,9	2,6	-	2,6	--	3,6	23,1
1967	15,4	2,2	17,6	2,8	-	2,8	--	3,5	23,9
1968	15,6	2,3	17,9	2,9	-	2,9	--	3,4	24,2
1969	15,8	2,3	18,1	3,0	-	3,0	--	3,3	24,4
1970	16,4	2,6	19,0	2,9	-	2,9	--	3,4	25,3

TOTALE

1960	17,3	2,7	20,0	4,0	0,9	4,9	0,5	6,8	32,2
1961	18,3	3,0	21,3	4,4	1,1	5,5	0,5	6,7	34,0
1962	16,6	2,7	19,3	4,7	1,1	5,8	0,5	6,4	32,0
1963	18,1	2,2	20,3	4,7	1,2	5,9	0,6	6,1	32,9
1964	18,4	2,5	20,9	4,7	1,3	6,0	0,6	6,3	33,8
1965	16,8	2,5	19,3	4,7	1,4	6,1	0,6	5,8	31,8
1966	17,3	2,5	19,8	4,6	1,4	6,0	0,6	6,0	32,4
1967	18,1	2,6	20,7	4,8	1,4	6,2	0,6	6,3	33,8
1968	18,6	2,8	21,4	4,9	1,4	6,3	0,6	6,4	34,7
1969	19,3	2,8	22,1	5,0	1,4	6,4	0,7	6,5	35,7
1970	20,2	3,1	23,3	4,9	1,4	6,3	0,7	7,0	37,3

(a) Cfr. nota a pag. 14.

Segue Tav. 12 - Occupati dei servizi destinabili alla vendita
per ramo e branca e per regione

SARDEGNA

Media annua in migliaia

A N N I	COMMERCIO, ALBERGHI E PUBBLICI ESERCIZI			TRASPORTI E COMUNICAZIONI			CREDITO E ASSICU- RAZIONE	SERVIZI VARI	TOTALE
	Commercio (a)	Alberghi e pubblici eser- cizi	Totale	Tra- sporti	Comuni- cazioni	Totale			

DIPENDENTI

1960	11,9	2,6	14,5	9,1	2,7	11,8	2,1	11,0	39,4
1961	13,2	2,4	15,6	8,8	3,1	11,9	2,2	10,3	40,0
1962	13,5	2,6	16,1	8,6	3,3	11,9	2,2	8,7	38,9
1963	13,4	2,7	16,1	8,0	3,5	11,5	2,3	6,8	36,7
1964	13,5	2,7	16,2	9,3	3,8	13,1	2,6	9,1	41,0
1965	12,9	2,6	15,5	9,8	3,9	13,7	2,4	6,9	38,5
1966	13,5	2,7	16,2	9,7	4,0	13,7	2,4	8,1	40,4
1967	13,9	2,6	16,5	10,3	3,9	14,2	2,4	8,7	41,8
1968	14,3	2,8	17,1	10,5	4,0	14,5	2,5	10,7	44,8
1969	16,6	3,0	19,6	11,5	3,7	15,2	2,5	11,1	48,4
1970	17,8	3,5	21,3	12,3	4,2	16,5	2,6	10,4	50,8

INDIPENDENTI

1960	35,7	5,1	40,8	5,4	-	5,4	--	8,3	54,5
1961	36,7	5,5	42,2	6,7	-	6,7	--	8,3	57,2
1962	35,3	6,1	41,4	7,0	-	7,0	--	7,8	56,2
1963	36,8	5,4	42,2	7,3	-	7,3	--	7,6	57,1
1964	39,2	6,4	45,6	7,3	-	7,3	--	8,5	61,4
1965	38,3	5,4	43,7	7,4	-	7,4	--	8,0	59,1
1966	40,7	5,7	46,4	8,3	-	8,3	--	8,3	63,0
1967	43,0	6,0	49,0	8,3	-	8,3	--	8,4	65,7
1968	44,7	6,4	51,1	8,7	-	8,7	--	8,9	68,7
1969	46,4	6,6	53,0	8,5	-	8,5	--	9,2	70,7
1970	49,3	7,0	56,3	8,4	-	8,4	--	9,6	74,3

T O T A L E

1960	47,6	7,7	55,3	14,5	2,7	17,2	2,1	19,3	93,9
1961	49,9	7,9	57,8	15,5	3,1	18,6	2,2	18,6	97,2
1962	48,8	8,7	57,5	15,6	3,3	18,9	2,2	16,5	95,1
1963	50,2	8,1	58,3	15,3	3,5	18,8	2,3	14,4	93,8
1964	52,7	9,1	61,8	16,6	3,8	20,4	2,6	17,6	102,4
1965	51,2	8,0	59,2	17,2	3,9	21,1	2,4	14,9	97,6
1966	54,2	8,4	62,6	18,0	4,0	22,0	2,4	16,4	103,4
1967	56,9	8,6	65,5	18,6	3,9	22,5	2,4	17,1	107,5
1968	59,0	9,2	68,2	19,2	4,0	23,2	2,5	19,6	113,5
1969	63,0	9,6	72,6	20,0	3,7	23,7	2,5	20,3	119,1
1970	67,1	10,5	77,6	20,7	4,2	24,9	2,6	20,0	125,1

(a) Cfr. nota a pag. 14.

Principali pubblicazioni ISTAT

PUBBLICAZIONI PERIODICHE

Bollettino mensile di statistica

La più completa ed autorevole raccolta di dati continuamente aggiornati concernenti tutti i più notevoli aspetti dell'andamento demografico, sociale, economico e finanziario, anche con ampi riferimenti all'andamento internazionale.
Abbonamento annuo L. 32.000 (per l'estero: L. 38.000). Ogni fascicolo L. 3.800.

Indicatori mensili

Forniscono in anticipo sulla normale data di pubblicazione notizie riassuntive, dati e grafici relativi all'andamento mensile dei principali fenomeni interessanti la vita nazionale (ultimo numero disponibile, maggio 1982)
Abbonamento annuo L. 11.000 (per l'estero: L. 15.000). Ogni fascicolo L. 1.200

Statistica mensile del commercio con l'estero

Unica documentazione statistica ufficiale sul commercio dell'Italia con l'estero; fornisce, per tutte le merci comprese nella classificazione merceologica della tariffa dei dazi doganali, l'andamento mensile delle importazioni e delle esportazioni da e per i principali paesi. (ultimo numero disponibile, dicembre 1981)
Abbonamento annuo L. 55.000 (per l'estero: L. 62.000). Ogni fascicolo L. 6.500.

Notiziario ISTAT

Fornisce essenziali e tempestivi dati di prima mano sugli sviluppi della congiuntura economica nel campo della produzione agraria e industriale, dei prezzi, dei trasporti, del commercio interno, degli scambi internazionali, come pure dati relativi alle statistiche demografiche, sanitarie e sociali, dati che vengono poi pubblicati in forma più analitica nel « Bollettino mensile di statistica » e nella « Statistica mensile del commercio con l'estero ».

Serie 1 - Statistiche demografiche e sociali; abbonamento annuo L. 7.000 (estero: L. 11.000) una copia L. 400.

Serie 2 - Statistiche dell'attività produttiva; abbonamento annuo L. 24.000 (estero: L. 33.000) una copia L. 400.

Serie 3 - Statistiche del lavoro, delle retribuzioni e dei prezzi; abbonamento annuo L. 8.000 (estero: L. 12.000) una copia L. 400.

Serie 4 - Argomenti vari; abbonamento annuo L. 4.000 (estero: L. 6.000) una copia L. 400.

Tutte le serie: abbonamento annuo L. 42.000 (per l'estero L. 57.000).

ABBONAMENTI CUMULATIVI A TUTTI I PERIODICI

— compresa la « Statistica mensile del commercio con l'estero »: abbonamento annuo L. 126.000 (per l'estero L. 160.000)

— esclusa la « Statistica mensile del commercio con l'estero »: abbonamento annuo L. 85.000 (per l'estero L. 115.000)

Gli abbonamenti decorrono dal 1° gennaio anche se sottoscritti nel corso dell'anno. In tal caso l'abbonato riceverà i numeri dell'annata già pubblicati. L'abbonato ai periodici ISTAT ha diritto a ricevere gratuitamente i fascicoli non pervenutigli soltanto se ne segnalerà il mancato arrivo entro 10 giorni dal ricevimento del fascicolo successivo. Decorso tale termine, si spediscono solo contro rimessa dell'importo. Le variazioni di indirizzo devono essere segnalate dall'abbonato per iscritto. Gli abbonati a tutti i periodici hanno diritto allo sconto del 50% sul prezzo di copertina per l'acquisto di una sola copia di altre pubblicazioni non periodiche dell'ISTAT edite nel corso dell'anno in cui è stato sottoscritto l'abbonamento. Le pubblicazioni possono essere richieste direttamente all'Istituto Centrale di Statistica (Via Cesare Balbo, 16 - 00100 Roma) versando il relativo importo, maggiorato di L. 500 per imposta di bollo se superiore a L. 10.000, sul c/c postale n. 619007.

PUBBLICAZIONI ANNUALI

Annuario statistico italiano - edizione 1981	L. 8.500
Classica e fondamentale pubblicazione, riporta in forma organica e completa tutti i dati riflettenti i molteplici aspetti della complessa attività nazionale nel campo sociale, economico e finanziario. Contiene, inoltre, aggiornati dati statistici internazionali.	
Compendio statistico italiano - edizione 1981	» 4.000
Sintetizza, in semplici tabelle numeriche di facile lettura ed attraverso appropriate note illustrative e rappresentazioni grafiche, i dati fondamentali della vita economica, demografica e sociale e fornisce un quadro panoramico della corrispondente situazione degli altri principali Paesi del mondo.	
I conti degli Italiani - volume XV - edizione 1981	» 2.500
Illustra in forma divulgativa i principali aspetti quantitativi dell'economia italiana.	
Annuario di statistiche demografiche - volume XXVIII - edizione 1979	» 7.500
Comprende tutte le statistiche sui fenomeni demografici riguardanti il movimento della popolazione secondo gli atti dello stato civile, nonché sugli espatriati e rimpatriati.	
Popolazione e movimento anagrafico dei Comuni - volume XXV - edizione 1981	» 7.500
Contiene, distintamente per Comune, i dati del movimento e dell'ammontare della popolazione residente alla fine dell'anno, nonché numerose tavole riepilogative ed altre concernenti le iscrizioni e cancellazioni anagrafiche per trasferimento di residenza, per provincia, all'interno e con l'estero. Infine è riportato l'elenco delle variazioni territoriali avvenute durante l'anno.	

Annuario di statistiche sanitarie - volume XXIII - edizione 1978	L.	18.000
Riunisce le statistiche sulle cause di morte, sulle strutture e sull'attività degli Istituti di cura, sulle malattie infettive e diffusive soggette a denuncia obbligatoria, sui nati deformati e sugli aborti.		
Annuario statistico dell'assistenza e della previdenza sociale - volume XXII - edizione 1976-77-78	»	12.000
Pubblicazione nella quale vengono statisticamente illustrati i principali aspetti dell'assistenza sociale in Italia ed alcune forme di attività svolte dai vari Istituti nel settore della previdenza sociale.		
Annuario statistico dell'istruzione - volume XXXII - edizione 1980		
Tomo I - Dati analitici: nazionali, regionali e provinciali	(in corso di stampa)	
Tomo II - Dati riassuntivi comunali	L.	5.500
Quadro statistico completo ed aggiornato della situazione scolastica del Paese, attraverso dati sui vari rami d'insegnamento esaminati sotto i più interessanti aspetti dell'ordinamento degli studi e dei risultati conseguiti dagli iscritti.		
Annuario delle statistiche culturali - volume XXI - edizione 1980	»	6.000
Documentazione ufficiale completa sulle principali attività culturali concernenti, tra l'altro, la produzione libraria, la pubblicazione di riviste scientifiche, la stampa periodica e le biblioteche.		
Annuario di statistiche giudiziarie - volume XXVII - edizione 1978-79	»	8.500
Ampia documentazione statistica dell'attività giudiziaria nonché dei principali fenomeni in materia civile, penale, nel campo della criminalità e degli Istituti di prevenzione e pena.		
Annuario di statistica agraria - volume XXVII - edizione 1980	»	8.500
Riunisce i dati significativi dell'economia agricola italiana con particolare riguardo alle coltivazioni.		
Annuario di statistica forestale - volume XXXII - edizione 1980	»	6.000
Fornisce un quadro completo sulla struttura delle foreste italiane e delle relative utilizzazioni legnose, unitamente ad alcuni aspetti economici.		
Annuario di statistiche meteorologiche - volume XX - edizione 1980	»	7.000
Raccoglie i dati relativi alle temperature, piovosità e altri fattori climatici rilevati da una rete di stazioni ed osservatori distribuiti nel territorio nazionale.		
Annuario statistico della zootecnia, pesca e caccia - volume XXI - edizione 1980	»	5.000
Riporta i più recenti dati sulla consistenza e produttività degli allevamenti, sull'attività della pesca e su alcuni aspetti del settore venatorio.		
Annuario di statistiche industriali - volume XXIII - edizione 1979-80	»	8.000
Nel suo genere, unica e veramente preziosa pubblicazione in cui sono organicamente raccolte tutte le informazioni statistiche fondamentali concernenti il complesso ed importante settore dell'industria.		
Annuario statistico dell'attività edilizia e delle opere pubbliche - volume XXIV - edizione 1979-80	»	7.000
Statistica ufficiale dedicata esclusivamente al settore dell'attività edilizia e delle opere pubbliche effettuato dallo Stato e da Enti pubblici, nonché da privati con finanziamento parziale dello Stato.		
Annuario statistico del commercio interno e del turismo - volume XXII - edizione 1979	»	8.500
Fornisce i risultati delle rilevazioni correnti relativi al fenomeno della distribuzione. Vi figurano gli indici mensili delle vendite al minuto, una estesa analisi dell'attività alberghiera e del turismo, nonché la più recente distribuzione per Comune delle licenze di esercizio.		
Annuario statistico della navigazione marittima - volume XXXV - edizione 1981	»	10.000
Contiene i dati statistici sul movimento dei natanti e del relativo carico avvenuto nei porti marittimi e negli altri approdi autorizzati del territorio nazionale.		
Statistica degli incidenti stradali - volume XXVIII - edizione 1980	»	6.500
La più completa ed aggiornata raccolta di dati su una materia di viva attualità.		
Statistica annuale del commercio con l'estero - volume XXXVI - edizione 1979		
Tomo I - Dati generali e riassuntivi	»	11.000
Tomo II - Merci per Paesi	»	22.000
Riporta i dati definitivi sull'andamento delle importazioni e delle esportazioni con l'analisi completa del movimento per merci e per Paesi. Nel Tomo primo è riportata, tra l'altro, un'ampia documentazione sul movimento delle merci nei depositi doganali e sul commercio di transito.		
Statistiche dei bilanci delle amministrazioni regionali, provinciali e comunali - volume XXIII - edizione 1975	»	6.000
Espone i dati relativi ai bilanci delle Amministrazioni, tenendo conto dell'aspetto contabile, funzionale ed amministrativo dei documenti contabili. Per le Amministrazioni provinciali e comunali è stata dedicata particolare attenzione ai dati riguardanti i servizi sociali, i settori d'intervento nel campo economico ed il personale.		
Annuario di statistiche del lavoro - volume XXII - edizione 1981	»	8.000
Organica ed aggiornata documentazione statistica su tutti i principali aspetti del mondo del lavoro.		
Annuario di contabilità nazionale - volume X - edizione 1980-81		
Tomo I - Dati nazionali 1979-80	»	7.000
Tomo II - Parte A - Dati territoriali 1979	»	7.000
Tomo II - Parte B - Dati territoriali 1980	»	7.000
Contiene i dati sulla struttura ed evoluzione delle principali grandezze del sistema economico italiano.		

ANNALI DI STATISTICA

Serie VIII (*)

Vol. 25 - Tavole di nuzialità (1960-62) e tavole di mortalità (1964-67) della popolazione italiana	L. 2.000
Vol. 27 - Sintesi statistica di un ventennio di vita economica italiana 1951-1971	» 5.000
Vol. 28 - Problemi relativi alla definizione, stima, rilevazione ed utilizzazione del capitale	» 7.500
Vol. 29 - Tendenze evolutive della mortalità infantile in Italia	» 8.000
Vol. 30 - Aspetti statistici dell'inflazione	» 3.000

Serie IX

Vol. 1 - Atti del 2° Convegno sull'informazione statistica in Italia (Roma, 17-19 giugno 1981)	L. 10.000
Vol. 2 - Previsioni della popolazione residente dal 1986 al 2001 per sesso età e regione	» 14.000

COLLANA D'INFORMAZIONI

Anno 1981

n. 1 - Conti economici nazionali - Anni 1965-1980	L. 2.500
n. 2 - Indice dei prezzi al consumo per le famiglie di operai e impiegati 1861-1980	» 3.500
n. 3 - Il valore aggiunto dell'agricoltura per regione - 1970-1980	» 2.500
n. 4 - Occupati per attività economica e regione 1970-1980	» 3.500

Anno 1982

n. 1 - Conti economici nazionali - Anni 1960-1981	» 2.500
n. 2 - Il valore aggiunto dell'agricoltura per regione - 1970-1981	» 2.500
n. 3 - Occupati per attività economica e regione 1960-1970	» 3.500

PUBBLICAZIONI SPECIALI (*)

Sommario di statistiche storiche dell'Italia 1861-1975	L. 7.000
Popolazione residente e presente dei comuni - Censimenti dal 1861 al 1971:	
Tomo 1 - Circoscrizioni territoriali al 24 ottobre 1971	» 9.000
Tomo 2 - Circoscrizioni territoriali alla data di ciascun censimento	» 13.000
Elezioni della Camera dei Deputati, del Senato della Repubblica e del Parlamento Europeo, 3-10 giugno 1979 - Dati sommari	» 3.500
Elezione della Camera dei Deputati, 20 giugno 1976: Vol. I - Risultati per Comune	» 8.000
Vol. II - Voti alle liste e voti ai candidati	» 3.500
Elezione del Senato della Repubblica, 20 giugno 1976: Vol. I - Risultati per Comune	» 7.500
Vol. II - Voti ai candidati	» 3.500
Elezioni amministrative, dal 1975 al 1980	» 3.500
L'attrezzatura alberghiera in Italia al 1° gennaio 1973	» 5.500
Tavole attuariali 1970-72	» 8.000
Il valore della lira dal 1861 al 1981	» 4.000
Indagine sulla struttura delle aziende agricole 1977	» 6.500
2° Rilevazione nazionale sullo stato dell'edilizia scolastica - 8 novembre 1976	
Vol. I - Dati provinciali: Tomo 1 - Totale	» 10.000
Tomo 2 - Comuni capoluoghi	» 10.000
Vol. II - Dati comunali : Tomo 1 - Italia settentrionale	» 13.000
Tomo 2 - Italia centrale, meridionale e insulare	» 13.000
Statistiche sociali - vol. II - 1981	» 7.000
Indagine su alcune specie di alberi da frutto (Melo, Pero, Pesco, Arancio) - 1977	» 8.500
Rilevazione statistica degli acquedotti e dell'approvvigionamento idrico in Italia - Situazione al 31-12-1975	» 8.000

METODI E NORME

Serie A

n. 15 - Rilevazioni campionarie delle forze di lavoro	L. 2.500
n. 16 - Numeri indici dei prezzi - Base 1976 = 100	» 2.500
n. 17 - Numeri indici delle retribuzioni contrattuali - Base 1975 = 100	» 4.500
n. 18 - Numeri indici del costo di costruzione di un fabbricato residenziale - Base 1976 = 100	» 1.500
n. 19 - Numeri indici dei prezzi dei prodotti venduti e dei beni acquistati dagli agricoltori - Base 1976 = 100	» 2.000
n. 20 - Numeri indici dei prezzi - Base 1980 = 100	» 4.500

Serie B

n. 9 - Istruzioni per la rilevazione statistica del movimento della navigazione marittima	L. 400
n. 10 - Istruzioni per la rilevazione dei dati delle statistiche forestali	» 1.000
n. 14 - Istruzioni per la rilevazione statistica dell'attività edilizia	» 500
n. 15 - Istruzioni per la rilevazione statistica delle opere pubbliche	» 500
n. 18 - Anagrafe della popolazione	» 4.500
n. 19 - Istruzioni per le rilevazioni delle statistiche giudiziarie	» 7.000
n. 20 - Norme tecniche per la rilevazione statistiche dei prezzi all'ingrosso delle merci	» 2.000
n. 21 - Istruzioni per la rilevazione statistica del movimento della popolazione	» 4.000

(*) Per la completa Serie VIII degli Annali e per le altre pubblicazioni speciali cfr. *Catalogo pubblicazioni*.

Segue: METODI E NORME

Serie C		L.	1.200
n. 1	- Circostrizioni statistiche	»	5.000
n. 7	- Classificazione delle malattie, traumatismi e cause di morte	»	6.500
n. 8	- Classificazione delle attività economiche	»	6.500
n. 9	- Classificazione delle professioni	»	6.500

NOTE E RELAZIONI

n. 49	- Indagine campionaria sui consumi delle famiglie italiane - Anno 1969	L.	2.500
n. 50	- Indagine sulla fecondità della donna	»	4.000
n. 52	- Il capitale fisso riproducibile delle attività industriali - Anni 1951-1972	»	4.000
n. 53	- Indagine speciale sulle letture in Italia al 6 luglio 1973	»	3.000
n. 54	- Distribuzione per età della popolazione scolastica	»	4.000
n. 56	- Una metodologia di raccordo per le serie statistiche sulle forze di lavoro	»	2.000
n. 57	- Indagine speciale sulle vacanze degli Italiani nel 1978	»	2.500

SUPPLEMENTI AL BOLLETTINO MENSILE DI STATISTICA

Anno 1981		L.	3.500
n. 9	- Rilevazione delle forze di lavoro - Aprile 1981	»	3.000
n. 10	- Fatturato, prodotto lordo e investimenti delle Imprese industriali, commerciali, dei trasporti e comunicazioni nel 1979	»	3.000
n. 11	- Popolazione residente per sesso, età e regione - Anni 1979-1980 e 1981	»	3.000
n. 12	- Statistiche degli esercizi alberghieri ed extralberghieri - Anno 1979	»	3.000
n. 13	- Indagine statistica sulla ricerca scientifica - Consuntivo: anno 1978 e retrospettivi - Previsione: anni 1979-1980	»	2.500
n. 14	- Rilevazione delle forze di lavoro - Luglio 1981	»	3.500
n. 15	- Forze di lavoro e flussi di popolazione - Anni 1979 e 1980	»	4.000
n. 16	- Movimento della navigazione nei porti italiani nell'anno 1980	»	1.500
Anno 1982		L.	3.500
n. 1	- I conti della protezione sociale - Anni 1978-80	»	3.500
n. 2	- Rilevazione delle forze di lavoro - Ottobre 1981	»	4.000
n. 3	- Rilevazione delle forze di lavoro - Media 1981 - Nord-Centro-Mezzogiorno	»	3.000
n. 4	- La situazione patrimoniale delle grandi imprese - Anno 1979	»	4.500
n. 5	- Rilevazione delle forze di lavoro - Media 1981	»	1.500
n. 6	- Espatriati e rimpatriati - Anno 1980	»	2.500
n. 7	- Movimento e traffico aereo commerciale negli aeroporti italiani - Anni 1977-78-79 e 80	»	2.500

PUBBLICAZIONI SUI RISULTATI DEI CENSIMENTI

2° Censimento generale dell'agricoltura - 25 ottobre 1970		L.	10.000
Vol. I	- Dati riassuntivi su alcune principali caratteristiche strutturali delle aziende (dati provvisori)	»	9.000
Vol. II	- Dati sulle caratteristiche strutturali delle aziende (93 fascicoli provinciali, 20 fascicoli regionali ed 1 riepilogo nazionale)	»	9.000
Vol. III	- Coltivazioni	»	9.000
Vol. IV	- Bestiame	»	15.000
Vol. V	- Impianti, fabbricati e mezzi meccanici - Lavoro ed altri aspetti organizzativi delle aziende	»	10.000
Vol. VI	- Dati generali riassuntivi	»	7.000
Vol. VII	- Atti del censimento	»	7.000
12° Censimento generale della popolazione - 25 ottobre 1981		L.	6.500
Vol. I	- Primi risultati provinciali e comunali sulla popolazione e sulle abitazioni (dati provvisori)	»	6.500
5° Censimento generale dell'industria e del commercio - 25 ottobre 1971		L.	11.000
Vol. I	- Unità locali e addetti - Dati provvisori: Tomo 1 - Dati regionali e provinciali	»	17.000
	Tomo 2 - Dati comunali	»	17.000
Vol. II	- Dati sulle caratteristiche strutturali delle imprese e delle unità locali (94 fascicoli provinciali, 20 fascicoli regionali ed un riepilogo nazionale)	»	13.000
Vol. III	- Industrie: Tomo 1 - Imprese	»	17.000
	Tomo 2 - Unità locali	»	16.000
Vol. IV	- Commercio e servizi	»	7.000
Vol. V	- Trasporti e comunicazioni	»	6.500
Vol. VI	- Credito, assicurazione, imprese finanziarie di controllo e gestioni esattoriali	»	13.000
Vol. VII	- Artigianato	»	12.000
Vol. VIII	- Dati generali riassuntivi: Tomo 1 - Imprese	»	17.000
	Tomo 2 - Unità locali	»	6.500
Vol. IX	- Atti del censimento	»	6.500

Stampato a cura del Servizio GP/C

Centro Stampa - 300782

Copie 1.150

