

ISTAT

COLLANA D'INFORMAZIONI

**TAVOLA INTERSETTORIALE
DELL'ECONOMIA ITALIANA**

**PER L'ANNO 1975
al lordo dell'IVA**

(Edizione provvisoria)

INSTITUTIONAL REVIEW BOARD

MEMORANDUM FOR THE BOARD

RE: [REDACTED]

DATE: [REDACTED]
BY: [REDACTED]

APPROVED: [REDACTED]

I N D I C E

Nota illustrativa

pag. 5

Tav. 1 - Tavola intersettoriale dell'economia italiana a 44 branche
produttive, a prezzi di acquisto o di mercato, al lordo del
l'IVA - Anno 1975

" 10

Tav. 2 - Tavola intersettoriale dell'economia italiana a 44 branche
produttive, a prezzi ex-fabrics, al lordo dell'IVA -
- Anno 1975

" 42

SECRET

1. 1944

CONFIDENTIAL

Several times during the course of the investigation, it was noted that the information obtained from the source was of a high quality and was of great value to the organization.

2. 1945

CONFIDENTIAL

During the course of the investigation, it was noted that the information obtained from the source was of a high quality and was of great value to the organization.

3. 1946

CONFIDENTIAL

NOTA ILLUSTRATIVA

Nella Collana d'informazioni n. 1/1980 sono state pubblicate le Tavole intersettoriali dell'economia italiana per l'anno 1975 al netto dell'IVA; nel presente fascicolo, sempre allo scopo di fornire agli utilizzatori i risultati delle elaborazioni finora effettuate dall'ISTAT, vengono pubblicate le altre due Tavole intersettoriali del 1975 al lordo dell'IVA (1).

Si ritiene opportuno far presente che tutte e quattro le Tavole dell'anno 1975, corredate da una nota illustrativa, dalla matrice dei consumi privati ai prezzi di mercato per branca di origine e per funzione, dai coefficienti di fabbisogno diretto e indiretto, dagli inputs di produzione interna, di importazione e dei fattori primari, e da una versione aggregata della Tavola stessa a 16 branche produttive, saranno, come di consueto, riportate in un supplemento al Bollettino mensile di statistica.

(1) E' opportuno tener presente che, a decorrere dal 1976, le Tavole saranno costruite soltanto al netto dell'IVA.

Per meglio comprendere le differenze fra le tavole al lordo (riportate nel presente fascicolo) e quelle al netto dell'IVA, sembra opportuno sottolineare qualche concetto relativo al trattamento di tale imposta (1).

Nel sistema al lordo dell'IVA viene registrato il valore complessivo dell'imposta fatturata, sia per la parte dovuta allo Stato, sia per la parte deducibile sui beni e servizi impiegati nel processo produttivo o destinati ad investimenti e scorte; mentre nel sistema al netto dell'IVA viene registrato solo il valore dell'imposta riscossa dallo Stato: la differenza fra le due versioni è rappresentata dall'IVA deducibile dalle imprese.

Con riferimento ai più importanti flussi si può osservare che:

1) la produzione effettiva al costo dei fattori comprende, nella versione lorda, anche l'IVA deducibile sui costi, da cui consegue che il valore della produzione delle branche non coincide con quello desumibile dalla versione netta;

2) i consumi intermedi della versione lorda comprendono, come già detto, anche l'IVA versata ai fornitori per l'acquisto dei beni e servizi, la quale non viene invece registrata nei costi della versione netta;

3) il valore aggiunto al costo dei fattori è identico per singola branca e per il complesso dell'economia sia nella versione al lordo sia in quella al netto dell'IVA;

4) le imposte indirette sulla produzione della versione lorda comprendono l'IVA dovuta, ottenuta come saldo fra l'imposta fatturata sulle vendite e quella deducibile sugli acquisti. Nella versione netta, invece, viene registrata per branca l'IVA gravante, cioè quella che gli acquirenti di beni e servizi non hanno possibilità di recuperare e che incide prevalentemente sulle branche che producono beni e servizi affluiti al consumo finale delle famiglie;

(1) Per una più esauriente illustrazione del trattamento dell'imposta sul valore aggiunto, cfr. ISTAT - Supplemento al Bollettino mensile di statistica, anno 1977, n. 10.

5) i consumi delle famiglie, tenendo presente che l'IVA si configura come una vera e propria imposta sui consumi, includono l'imposta che colpisce i prodotti acquisiti dagli utilizzatori finali (i quali non hanno, ovviamente, possibilità di rivalsa) ed il loro valore risulta identico nelle due versioni;

6) le esportazioni sono, com'è noto, esenti da IVA;

7) gli investimenti e le scorte della versione lorda comprendono anche l'IVA versata ai fornitori per l'acquisto di tali beni, la quale viene poi dedotta in corrispondenza delle colonne degli investimenti e delle scorte stesse. Nella versione netta, invece, i beni di investimento e le scorte sono valutati al netto dell'IVA deducibile.

E' da rilevare infine che, per il complesso dell'economia, l'IVA riscossa dallo Stato può essere identicamente ottenuta:

- sia sommando le imposte dovute sulla produzione (al netto di quelle deducibili sugli investimenti e sulle scorte) e quelle versate sulle importazioni, come risultano dalla versione lorda;

- sia sommando le imposte gravanti sulla produzione e quelle sull'importazione, come risultano dalla versione netta.

1. The first part of the document discusses the importance of maintaining accurate records of all transactions and activities. It emphasizes that this is crucial for ensuring transparency and accountability in the organization's operations.

2. The second part of the document outlines the various methods and tools used to collect and analyze data. It highlights the need for consistent data collection procedures and the use of advanced analytical techniques to derive meaningful insights from the data.

3. The third part of the document focuses on the implementation of data-driven decision-making processes. It describes how the organization uses the insights gained from data analysis to inform strategic planning and operational decisions, leading to improved performance and efficiency.

4. The fourth part of the document addresses the challenges and risks associated with data management and analysis. It discusses the importance of data security, privacy, and the need for robust governance frameworks to ensure the integrity and reliability of the data.

5. The fifth part of the document provides a summary of the key findings and recommendations. It reiterates the importance of a data-driven approach and offers practical suggestions for how the organization can continue to improve its data management and analysis capabilities.

6. The sixth part of the document includes a detailed appendix of data sources and methodologies. This section provides the technical details of the data collection and analysis processes, ensuring that the information is reproducible and verifiable.

7. The seventh part of the document contains a list of references and citations. This section acknowledges the work of other researchers and organizations that have contributed to the field of data management and analysis, providing a foundation for the current study.

8. The final part of the document is a concluding statement that expresses the author's appreciation for the support and assistance provided by the organization and its staff. It also expresses a commitment to ongoing research and improvement in the field of data management and analysis.

**TAV. 1 — TAVOLA INTERSETTORIALE DELL'ECONOMIA ITALIANA A 44 BRANCHE
PRODUTTIVE, A PREZZI DI ACQUISTO O DI MERCATO, AL LORDO
DELL'IVA - ANNO 1975**

NOTE

(a) Nel valore delle importazioni ai prezzi CIF è compreso anche il valore dei servizi di trasporto e di assicurazione forniti da imprese nazionali. Per riequilibrare il conto, tale valore figura nell'esportazione dei servizi di trasporto e di assicurazione come indicato nelle seguenti note (b), (c), (d), (e).

(b) I dati comprendono il valore dei servizi resi direttamente al Resto del mondo (milioni: verso Paesi CEE 11.287 ; verso altri Paesi 31.729 ; Totale 43.016).

(c) I dati comprendono il valore dei servizi resi direttamente al Resto del mondo (milioni: verso Paesi CEE 263.616 ; verso altri Paesi 661.384 ; Totale 925.000) e dei servizi di trasporto marittimi forniti da imprese nazionali per l'importazione di merci (milioni: verso Paesi CEE 56.869 ; verso altri Paesi 294.931 ; Totale 351.800).

(d) I dati comprendono il valore dei servizi resi direttamente al Resto del mondo (milioni: verso Paesi CEE 64.599 ; verso altri Paesi 215.052 ; Totale 279.651) e dei servizi di trasporto aerei forniti da imprese nazionali per l'importazione di merci (milioni: verso Paesi CEE 4.281 ; verso altri Paesi 15.019 ; Totale 19.300).

(e) I dati comprendono il valore dei servizi resi direttamente al Resto del mondo (milioni: verso Paesi CEE 31.279 ; verso altri Paesi 106.750 ; Totale 138.029) e di quelli di assicurazione forniti da imprese nazionali per l'importazione di merci (milioni: verso Paesi CEE 5.500 ; verso altri Paesi 30.500 ; Totale 36.000).

(f) IVA deducibile sugli acquisti di beni di investimento e di beni passati a scorte.

Tav. 1 - Tavola intersettoriale dell'economia italiana a 44 branche produttive.
Milioni

Codice di branca	BRANCHE DI ORIGINE	BRANCHE DI IMPIEGO	Produzione interna CEE Importazioni da Paesi CEE Importazioni da altri Paesi Totale	BRANCHE						
				Prodotti dell'agricoltura, della silvicoltura e della pesca	Carbone, lignite e agglomerati	Prodotti della cokefazione	Petrolio greggio, gas naturale, prodotti petroliferi raffinati	Energia elettrica, gas, vapore ed acqua	Combustibili nucleari	Minerali e metalli ferrosi e non ferrosi
				01	03	05	07	09	11	13
01	PRODOTTI DELL'AGRICOLTURA, DELLA SILVICOLTURA E DELLA PESCA	P I c l a T	P I c l a T	2'531'139	63	-	126	719	-	1'057
				53'081	-	-	24	-	-	55
				590'617	-	-	119	-	-	259
03	CARBONE, LIGNITE E AGGLOMERATI	P I c l a T	P I c l a T	-	-	-	-	13'298	-	-
				-	-	154'498	-	-	-	1'754
				-	-	361'249	-	16'398	-	3'516
05	PRODOTTI DELLA COKEFAZIONE	P I c l a T	P I c l a T	-	-	4'161	-	-	-	153'306
				-	-	-	-	-	-	12'225
				-	-	-	-	-	-	1'493
07	PETROLIO GREGGIO, GAS NATURALE, PRODOTTI PETROLIFERI RAFFINATI	P I c l a T	P I c l a T	204'241	329	1'250	290'764	824'609	-	135'645
				5'194	1	22	34'435	52'990	-	3'311
				3'192	1	12	6422'167	276'431	-	3'212
09	ENERGIA ELETTRICA, GAS, VAPORE ED ACQUA	P I c l a T	P I c l a T	212'627	531	1'284	6'747'366	1'154'030	-	142'168
				100'716	1'450	58'375	82'316	882'799	-	587'366
				308	-	-	84'304	96	-	649
09.1	Energia elettrica, vapore, acqua calda, aria compressa	P I c l a T	P I c l a T	464	-	-	93'000	144	-	6'086
				101'488	1'450	58'375	259'620	883'039	-	594'101
				30'840	1'450	5'101	37'238	585'647	-	375'792
09.3	Gas	P I c l a T	P I c l a T	-	-	-	6	-	-	81
				-	-	-	352	-	-	5'234
				30'840	1'450	5'101	37'596	585'647	-	381'107
09.5	Acqua	P I c l a T	P I c l a T	1'784	-	53'250	41'154	296'249	-	207'484
				308	-	-	84'298	96	-	568
				464	-	-	92'648	144	-	852
11	COMBUSTIBILI NUCLEARI	P I c l a T	P I c l a T	2'556	-	53'250	218'100	296'489	-	208'904
				68'092	-	24	3'924	903	-	4'090
				-	-	-	-	-	-	-
13	MINERALI E METALLI FERROSI E NON FERROSI	P I c l a T	P I c l a T	-	-	-	-	3'647	-	-
				-	-	-	-	6'712	-	-
				-	-	-	-	10'359	-	-
13.1	Minerali e metalli ferrosi	P I c l a T	P I c l a T	11'891	257	-	3'231	7'729	-	2'134'225
				331	-	-	964	130	-	622'310
				379	-	-	778	121	-	905'340
13.3	Minerali e metalli non ferrosi	P I c l a T	P I c l a T	12'601	257	-	4'973	7'970	-	3'662'375
				11'614	257	-	2'460	5'059	-	1'904'984
				324	-	-	663	29	-	402'955
15	MINERALI E PRODOTTI A BASE DI MINERALI NON METALLIFERI	P I c l a T	P I c l a T	368	-	-	535	3	-	414'449
				12'306	257	-	3'658	5'031	-	2'722'388
				277	-	-	771	2'670	-	229'241
15	MINERALI E PRODOTTI A BASE DI MINERALI NON METALLIFERI	P I c l a T	P I c l a T	7	-	-	301	91	-	219'355
				11	-	-	243	118	-	491'291
				295	-	-	1'315	2'839	-	939'887
15	MINERALI E PRODOTTI A BASE DI MINERALI NON METALLIFERI	P I c l a T	P I c l a T	16'066	110	662	4'609	10'193	-	150'595
				-	-	-	161	-	-	9'957
				-	-	-	184	-	-	11'459
15	MINERALI E PRODOTTI A BASE DI MINERALI NON METALLIFERI	P I c l a T	P I c l a T	16'066	110	662	4'954	10'193	-	172'011
				-	-	-	-	-	-	-
				-	-	-	-	-	-	-

a prezzi di acquisto o di mercato, al lordo dell'IVA
di lire

Anno 1975

PRODUTTIVE

Minerali e prodotti a base di minerali non metalliferi	Prodotti chimici e farmaceutici	Prodotti in metallo, escluse macchine e mezzi di trasporto	Macchine agricole ed industriali	Macchine per ufficio, strumenti di precis., di ottica e simili	Materiale di forniture elettriche	Autoveicoli e relativi motori	Altri mezzi di trasporto	Carni fresche e conservate ed altri prodotti della macellazione	Latte e prodotti delle trasformazioni del latte	Altri prodotti alimentari	Bevande alcoliche e non alcoliche	Codice di banca
15	17	19	21	23	25	27	29	31	33	35	37	
11.857	57.463	-	-	-	279	-	-	2.280.325	1.122.468	2.780.569	131.408	01
365	3.723	-	-	-	-	-	-	6.221.771	-	61.006	6.923	
1.368	5.501	-	-	-	-	-	-	209.615	-	1.037.456	18.425	
13.590	66.687	-	-	-	279	-	-	3.112.181	1.122.468	3.899.031	156.756	
914	238	115	43	-	9	-	14	-	-	84	29	03
6.851	1.755	797	271	52	17	30	109	-	-	119	127	
7.765	1.993	912	314	52	26	30	133	-	-	203	156	
12.151	20.630	29.580	4.227	57	599	86	751	3	5	7.336	11	05
12.151	20.630	29.580	4.227	57	599	86	751	3	5	7.336	11	
356.337	962.752	69.598	101.204	9.436	36.516	74.692	13.595	12.891	22.358	134.380	25.946	
1.952	17.485	693	1.490	312	649	2.592	348	59	117	1030	172	
3.549	157.794	1.229	1.814	203	425	2.220	431	37	95	1.703	93	07
361.838	1.138.031	71.520	104.308	9.951	37.590	79.504	14.374	12.987	22.550	137.113	26.211	
321.185	486.449	104.435	89.194	17.187	63.463	55.806	23.702	19.573	16.601	135.285	9.572	
989	2.380	784	1.049	318	484	-	111	-	-	228	-	09
4.884	6.701	1.174	1.561	478	725	-	170	-	-	2050	-	
327.058	494.930	106.393	81.804	17.983	64.672	55.806	23.983	19.573	16.601	137.563	9.572	
199.827	291.977	80.234	77.734	15.120	57.241	45.224	20.481	15.850	13.136	95.511	5.082	
43	30	-	-	-	-	-	-	-	-	20	-	09.1
3.550	2.490	-	-	-	-	-	-	-	-	1.735	-	
203.420	294.577	80.234	77.734	15.120	57.241	45.224	20.481	15.850	13.136	97.266	5.082	
115.534	185.142	22.181	10.229	1.913	5.316	10.005	3.221	1.845	2.579	33.586	3.130	
946	2.350	784	1.049	318	484	-	111	-	-	208	-	09.3
1.334	3.611	1.174	1.561	478	725	-	170	-	-	315	-	
117.819	191.103	24.139	12.839	2.709	6.525	10.005	3.502	1.845	2.579	34.109	3.730	
5.819	9.310	20.20	1.231	154	906	577	-	1.878	886	6.188	1.360	09.5
-	-	-	-	-	-	-	-	-	-	-	-	
5.819	9.310	20.20	1.231	154	906	577	-	1.878	886	6.188	1.360	
-	-	-	-	-	-	-	-	-	-	-	-	11
-	2	1	-	-	-	-	-	-	-	-	-	
-	2	1	-	-	-	-	-	-	-	-	-	
112.138	115.104	1.888.689	1.223.383	47.521	745.331	498.494	322.764	8.154	5.458	108.630	11.674	13
2.917	2.832	118.330	33.978	3.623	41.194	65.339	21.840	204	399	521	45	
2.671	8.374	97.676	28.427	3.282	64.994	37.324	13.649	54	136	621	90	
117.726	126.310	2.104.695	1.285.788	54.426	851.519	601.157	258.253	8.412	5.993	109.772	11.809	
107.009	15.978	1.475.798	1.011.104	25.346	306.506	386.322	193.933	8.154	4.654	91.635	7.706	
2.788	107	102.081	29.082	2.820	11.040	64.052	20.680	204	371	141	-	13.1
2.262	126	73.378	22.799	2.253	12.225	23.744	7.905	54	102	176	-	
112.059	16.211	1.651.257	1.062.985	30.419	329.771	474.118	222.518	8.412	5.127	91.952	7.706	
5.129	99.426	412.891	212.279	22.175	438.825	112.172	28.831	-	304	16.995	3.968	
129	2.725	16.249	4.896	803	30.754	1.287	1.160	-	28	380	45	13.3
409	8.248	24.298	5.628	1.029	52.769	13.580	5.744	-	34	445	90	
5.667	110.099	453.438	222.803	24.007	521.748	127.039	35.735	-	866	17.820	4.103	
868.498	180.540	39.646	14.412	12.639	32.102	94.686	15.153	884	1.662	75.722	74.830	
87.394	64.678	-	-	4.109	17.043	-	-	-	-	-	-	
107.275	77.509	-	-	4.719	19.566	-	-	-	-	-	-	15
1.063.167	322.727	39.646	14.412	21.467	68.711	94.686	15.153	884	1.662	75.722	74.830	

Segue: Tav. 1 - Tavola intersettoriale dell'economia italiana a 44 branche produttive, Milioni

Codice di branca	BRANCHE DI IMPIEGO	produzione interna CEE importazioni da Paesi importazioni da altri Paesi locali	Segue BRANCHE						
			Prodotti dell'agricoltura, della silvicoltura e della pesca	Carbone, lignite e agglomerati	Prodotti della cokelazione	Petrolio greggio, gas naturale, prodotti petroliferi raffinati	Energia elettrica, gas, vapore ed acqua	Combustibili nucleari	Minerali e metalli ferrosi e non ferrosi
			01	03	05	07	09	11	13
17	PRODOTTI CHIMICI E FARMACEUTICI	P	524'559	461	7'256	51'236	24'197	-	138'425
		ic	84'057	-	-	28'351	10'276	-	24'479
		la	40'154	-	-	16'123	2'211	-	11'532
19	PRODOTTI IN METALLO, ESCLUSE MACCHINE E MEZZI DI TRASPORTO	T	648'770	461	7'256	95'710	36'684	-	174'436
		P	14'200	126	3'427	27'528	40'384	-	463
		ic	-	-	-	3'463	2'193	-	-
21	MACCHINE AGRICOLE ED INDUSTRIALI	la	-	-	-	1'586	1'204	-	-
		T	14'200	126	3'427	32'577	53'181	-	463
		P	24	974	4'436	2'072	35'990	-	20'262
23	MACCHINE PER UFFICIO, STRUMENTI DI PRECISIONE, DI OTTICA E SIMILI	ic	-	-	88	1'014	6'406	-	3'502
		la	-	-	36	610	2'097	-	1'242
		T	24	974	4'560	3'696	44'493	-	25'006
25	MATERIALE E FORNITURE ELETTRICHE	P	-	-	667	2'693	7'408	-	1'778
		ic	-	-	-	-	-	-	-
		la	2'035	195	3'469	3'492	77'211	-	17'848
27	AUTOVEICOLI E RELATIVI MOTORI	T	430	-	37	399	44'381	-	1'907
		P	285	-	26	259	29'796	-	1'269
		ic	2'750	195	3'532	4'150	151'788	-	21'024
29	ALTRI MEZZI DI TRASPORTO	T	-	-	-	-	-	-	-
		P	-	-	-	-	-	-	-
		ic	12'144	-	-	-	-	-	-
31	CARNI FRESCHE E CONSERVATE ED ALTRI PRODOTTI DELLA MACELLAZIONE	T	-	-	-	3'038	-	-	-
		P	-	-	-	-	-	-	-
		ic	-	-	-	-	-	-	-
33	LATTE E PRODOTTI DELLA TRASFORMAZIONE DEL LATTE	T	-	-	-	-	-	-	-
		P	120'210	-	-	-	-	-	-
		ic	169'037	-	-	-	-	-	-
35	ALTRI PRODOTTI ALIMENTARI	la	67	-	-	-	-	-	-
		T	289'314	-	-	-	-	-	-
		P	958'080	-	-	980	-	-	-
37	BEVANDE ALCOLICHE E NON ALCOLICHE	ic	105'568	-	-	-	-	-	-
		la	82'310	-	-	-	-	-	-
		T	1'145'958	-	-	980	-	-	-
39	TABACCHI LAVORATI	P	-	-	-	-	-	-	-
		ic	1'438	-	-	-	-	-	-
		la	602	-	-	-	-	-	-
41	PRODOTTI TESSILI E DELL'ABBIGLIAMENTO	T	2'040	-	-	-	-	-	-
		P	-	-	-	-	-	-	-
		ic	-	-	-	-	-	-	-
41	PRODOTTI TESSILI E DELL'ABBIGLIAMENTO	T	25'096	21	196	525	235	-	1875
		P	-	-	-	-	-	-	-
		ic	-	-	-	-	-	-	-
41	PRODOTTI TESSILI E DELL'ABBIGLIAMENTO	T	25'096	21	196	525	235	-	1875

a prezzi di acquisto o di mercato, al lordo dell'IVA
di lire

- Anno 1975

PRODUTTIVE												Codice di branca
Minerali e prodotti a base di minerali non metalliferi	Prodotti chimici e farmaceutici	Prodotti in metallo, escluse macchine e mezzi di trasporto	Macchine agricole ed industriali	Macchine per ufficio, strumenti di precisi., di ottica e simili	Materiale e forniture elettriche	Autoveicoli e relativi motori	Altri mezzi di trasporto	Carni fresche e conservate ed altri prodotti della macellazione	Latte e prodotti della trasformazione del latte	Altri prodotti alimentari	Bevande alcoliche e non alcoliche	
15	17	19	21	23	25	27	29	31	33	35	37	
182.715	2.408.209	67.878	52.421	6.583	110.573	68.888	18.860	10.080	14.103	176.555	37.097	
19.003	656.385	10.726	8.900	-	17.010	11.923	2.958	-	-	26.210	6.491	17
8.961	202.026	5.052	4.671	-	8.006	5.613	1.394	-	-	14.080	3.053	
210.679	3.273.620	83.656	66.062	6.583	135.589	86.424	23.212	10.080	14.103	216.845	46.641	
46.580	42.952	672.956	1.269.588	84.408	307.423	526.428	160.898	8.052	1.927	67.287	14.987	
406	-	5.271	26.706	4.391	13.438	34.940	10.093	-	-	-	-	19
311	-	2.775	14.096	2.308	7.291	15.427	5.325	-	-	-	-	
47.197	42.952	681.002	1.310.390	91.107	328.152	576.795	176.316	8.052	1.927	67.287	14.987	
42.038	7.540	59.311	458.647	26.973	119.351	68.379	95.170	2.168	3.579	10.362	1.487	
4.205	2.788	8.419	135.976	12.774	60.209	31.009	28.278	1.118	117	2.149	-	21
1.431	993	3.110	55.922	3.596	32.217	11.593	10.114	382	42	760	-	
47.674	11.321	70.840	650.555	42.743	201.777	110.981	133.562	3.668	3.738	13.271	1.487	
-	2.231	5.467	22.657	30.695	14.916	44.119	19.326	-	-	3.616	-	
-	-	-	1.733	9.221	4.889	13.400	5.223	-	-	-	-	23
-	-	-	1.544	7.850	4.372	2.292	4.655	-	-	-	-	
-	2.231	5.467	25.934	47.766	24.177	65.811	29.204	-	-	3.616	-	
15.028	19.680	41.380	225.075	72.836	209.608	175.426	71.191	2.017	1.893	9.568	1.041	
1.089	3.159	3.665	21.413	5.593	227.798	33.131	6.441	219	160	1.171	73	25
721	2.108	2.434	14.256	3.756	148.245	22.488	4.292	152	102	535	45	
16.838	24.947	47.479	260.744	82.185	585.651	230.745	81.924	2.388	2.155	11.274	1.159	
-	-	-	-	-	-	545.066	-	-	-	-	-	
-	-	-	-	-	-	173.647	-	-	-	-	-	27
-	-	-	-	-	-	24.762	-	-	-	-	-	
-	-	-	-	-	-	343.475	-	-	-	-	-	
-	-	-	-	-	-	-	-	-	-	-	-	
-	-	-	-	-	-	-	42.331	-	-	-	-	29
-	-	-	-	-	-	-	99.333	-	-	-	-	
-	-	-	-	-	-	-	141.664	-	-	-	-	
-	24.145	-	-	-	-	-	-	-	4.629	36.035	-	
-	2.134	-	-	-	-	-	-	206.186	318	11.905	-	31
-	22.347	-	-	-	-	-	-	94.760	266	4.956	-	
-	48.626	-	-	-	-	-	-	300.946	5.213	52.896	-	
-	9.151	-	-	-	-	-	-	163	-	60.782	-	
-	6.553	-	-	-	-	-	-	-	99.688	20.599	-	33
-	1.068	-	-	-	-	-	-	-	61	3.168	-	
-	16.772	-	-	-	-	-	-	163	99.749	84.549	-	
-	98.241	-	-	21	-	-	-	6.399	8.176	2255.304	72.298	
-	26.035	-	-	11	-	-	-	340	2.414	188.295	17.583	35
-	10.833	-	-	10	-	-	-	446	453	112.933	5.167	
-	135.109	-	-	42	-	-	-	7.585	11.043	2.536.522	95.048	
-	4.560	-	-	-	-	-	-	-	-	20.957	2.457	
-	-	-	-	-	-	-	-	-	-	359	19.119	37
-	-	-	-	-	-	-	-	-	-	46	2.680	
-	4.560	-	-	-	-	-	-	-	-	21.362	24.256	
-	13	-	-	-	-	-	-	-	-	-	-	
-	-	-	-	-	-	-	-	-	-	-	-	39
-	13	-	-	-	-	-	-	-	-	-	-	
2.500	14.932	6.970	3.089	1.247	5.399	26.616	549	1.273	1.845	17.968	140	41
-	-	-	-	-	-	-	-	-	-	-	-	
-	-	-	-	-	-	-	-	-	-	-	-	
2.500	14.932	6.970	3.089	1.247	5.399	26.616	549	1.273	1.845	17.968	140	

Segue: Tav. 1 - Tavola intersettoriale dell'economia italiana a 44 branche produttive.
Milioni

Codice di branca	BRANCHE DI ORIGINE	BRANCHE DI IMPIEGO	Produzione interna CEE importata da Paesi UE + importata da altri Paesi = totale	Segue BRANCHE						
				Prodotti dell'agricoltura, della silvicoltura e della pesca	Carbone, lignite e agglomerati	Prodotti della cokefazione	Petrolio greggio, gas naturale, prodotti petroliferi raffinati	Energia elettrica, gas, vapore ed acqua	Combustibili nucleari	Minerali e metalli ferrosi e non ferrosi
				01	03	05	07	09	11	13
				P	I	C	L	I	A	T
43	CUOIO, ARTICOLI IN PELLE E CUOIO, CALZATURE	P I C L I A T	962	-	5	-	-	-	-	-
				-	-	-	-	-	-	-
45	LEGNO E MOBILI IN LEGNO	P I C L I A T	4511	-	98	-	-	-	-	1024
				-	-	-	-	-	-	-
47	CARTA, PRODOTTI CARTOTECNICI, DELLA STAMPA E EDITORIA	P I C L I A T	7849	20	1871	5017	23230	-	-	22693
				-	-	-	-	-	-	-
49	PRODOTTI IN GOMMA E IN MATERIE PLASTICHE	P I C L I A T	23712	33	-	2412	13898	-	-	11436
				866	-	-	827	-	-	-
51	PRODOTTI DELLE ALTRE INDUSTRIE MANIFATTURIERE	P I C L I A T	69	-	-	200	434	-	-	718
				-	-	95	346	-	-	304
53	COSTRUZIONI ED OPERE PUBBLICHE	P I C L I A T	5402	-	613	11641	98947	-	-	29154
				-	-	-	-	-	-	-
55	BENI DI RECUPERO E RIPARAZIONI DI OGNI TIPO	P I C L I A T	58956	14	2767	7591	18119	-	-	454023
				-	-	-	-	-	-	123886
57	COMMERCIO	P I C L I A T	247	-	20	543	-	-	-	11324
				-	-	280	12116	-	-	52418
59	ALBERGHI E PUBBLICI ESERCIZI	P I C L I A T	987	-	640	5753	9620	-	-	29240
				-	-	-	-	-	-	-
61	TRASPORTI INTERNI	P I C L I A T	27622	22	6678	56374	15666	-	-	36608
				-	-	-	-	-	-	-
63	TRASPORTI MARITTIMI ED AEREI	P I C L I A T	176	-	5	648	110	-	-	1016
				-	-	67	2540	314	-	4099
63.1	Trasporti marittimi e di cabotaggio	P I C L I A T	176	-	1716	5836	1526	-	-	10886
				-	-	1089	1574	373	-	2192
63.2	Trasporti aerei	P I C L I A T	176	-	555	1074	729	-	-	3579
				-	-	5	508	110	-	836
63.3	Trasporti aerei	P I C L I A T	176	-	67	2124	314	-	-	2571
				-	-	627	3706	1433	-	7486

a prezzi di acquisto o di mercato, al lordo dell'IVA
di lire

- Anno 1975

PRODUTTIVE

Minerali e prodotti a base di minerali non metalliferi	Prodotti chimici e farmaceutici	Prodotti in metallo, escluse macchine e mezzi di trasporto	Macchine agricole ed industriali	Macchine per ufficio, strumenti di precisi, di ottica e simili	Materiale di fornitura elettrica	Autoveicoli e relativi motori	Altri mezzi di trasporto	Carni fresche e conservate ed altri prodotti della macellazione	Latte e prodotti della trasformazione del latte	Altri prodotti alimentari	Bevande alcoliche e non alcoliche	Codice di branca
15	17	19	21	23	25	27	29	31	33	35	37	
-	789	3399	804	1050	-	1769	1731	-	-	-	-	
-	-	-	-	-	-	-	-	-	-	-	-	43
-	789	3399	804	1050	-	1769	1731	-	-	-	-	
66910	29184	42629	49376	5764	56212	51777	57838	4421	1868	11576	8580	
-	-	-	-	-	-	-	-	-	-	-	-	45
66910	29184	42629	49376	5764	56212	51777	57838	4421	1868	11576	8580	
113025	267547	45247	80932	18561	90420	46164	17488	11055	56429	207117	38345	
2896	7305	-	-	-	3393	-	-	-	740	1684	367	
7526	18903	-	1915	1446	9565	-	-	-	1918	4809	964	47
123447	293755	45247	82847	20007	103373	46164	17488	11055	59087	213610	40176	
13912	130113	50190	129319	28883	214900	430256	26347	3797	21484	88373	21631	
-	5267	3023	5726	1779	16997	59252	15035	-	-	2944	-	
-	1771	1028	1923	596	6477	14788	4877	-	-	989	-	49
13912	137151	54241	137468	31258	238374	503696	46159	3797	21484	92306	21631	
1247	3096	1026	1532	15408	431	726	952	286	11	2725	110	
296	977	321	440	5446	156	282	284	114	-	299	55	
232	837	253	347	3258	126	221	223	84	-	239	46	51
1775	4910	1600	2379	24112	713	1229	1459	484	11	3313	211	
39723	67736	24335	25823	5778	14790	15686	6428	2125	1604	36988	2004	
-	-	-	-	-	-	-	-	-	-	-	-	53
39723	67736	24335	25823	5778	14790	15686	6428	2125	1604	36988	2004	
27618	79464	91387	72217	7422	38939	10523	5087	5390	6821	93474	17169	
-	-	31615	-	-	-	64	305	-	-	-	-	
-	-	11210	-	-	-	323	572	-	-	-	-	55
27618	79464	134012	72217	7422	38939	10910	5964	5390	6821	93474	17169	
5986	42900	3022	5739	5227	5227	-	-	5607	-	12096	1143	
2306	8235	1000	3442	2374	3675	10160	1006	2269	2068	3078	291	
11818	45890	13974	54738	11736	23189	8728	8663	4884	1391	10740	820	
20110	97025	17996	63999	19337	32091	18888	9669	12760	3469	25914	2254	
17620	103059	20940	39738	3152	38989	34259	9406	4394	5483	31853	11975	
-	-	-	-	-	-	-	-	-	-	-	-	59
17620	103059	20940	39738	3152	38989	34259	9406	4394	5483	31853	11975	
29734	32641	10909	15919	4407	10151	13265	6010	1090	11892	17679	10307	
-	-	-	-	-	-	-	-	-	-	-	-	61
29734	32641	10909	15919	4407	10151	13265	6010	1090	11892	17679	10307	
6540	13069	4730	4756	1957	7173	5939	1844	399	1651	6508	1882	
592	2371	757	1026	256	1047	1403	131	152	484	892	623	
1643	6635	2598	3532	684	2523	3484	984	313	498	2250	1137	63
8775	22075	8085	9374	2897	10743	10826	2959	864	2633	9650	3642	
4978	4273	2532	2088	1551	4459	2117	454	160	849	5780	916	
-	376	140	140	-	125	251	-	-	-	-	113	
-	1203	425	444	-	399	754	-	-	-	-	325	63.1
4978	5852	3097	2672	1551	4983	3122	454	160	849	5780	1354	
1562	8796	2198	2668	406	2774	3822	1390	239	802	728	966	
592	1995	617	886	256	922	1152	131	152	484	892	510	
1643	5432	2173	3088	684	2124	2730	984	313	498	2250	812	63.3
3797	16223	4988	6642	1346	5760	7704	2505	704	1784	3870	2288	

a prezzi di acquisto o di mercato, al lordo dell'IVA
di lire

- Anno 1975

PRODUTTIVE

Minerali e prodotti a base di minerali non metalliferi	Prodotti chimici e farmaceutici	Prodotti in metallo, escluse macchine e mezzi di trasporto	Macchine agricole ed industriali	Macchine per ufficio, strumenti di precisi., di ottica e simili	Materiale e forniture elettriche	Autoveicoli e relativi motori	Altri mezzi di trasporto	Carni fresche e conservate ed altri prodotti della macellazione	Latte e prodotti della trasformazione del latte	Altri prodotti alimentari	Bevande alcoliche e non alcoliche	Codice di branca
15	17	19	21	23	25	27	29	31	33	35	37	
19.105	70.471	60.615	100.863	16.130	40.709	45.587	9.067	2.495	2.362	29.435	7.888	
-	-	-	-	-	-	-	-	-	-	-	-	65
19.105	70.471	60.615	100.863	16.130	40.709	45.587	9.067	2.495	2.362	29.435	7.888	
21.980	128.975	30.928	64.070	4.221	38.826	42.281	11.959	9.111	10.803	49.799	19.478	
-	-	-	-	-	-	-	-	-	-	-	-	67
21.980	128.975	30.928	64.070	4.221	38.826	42.281	11.959	9.111	10.803	49.799	19.478	
55.786	59.230	65.950	72.994	5.555	33.216	17.875	11.154	15.498	2.795	79.822	18.172	
1.400	3.681	1.523	4.025	665	1.952	1.993	649	173	149	1.000	211	
3.163	8.553	3.566	9.437	1.556	4.582	4.649	1.529	401	333	2.341	498	
60.349	71.464	71.039	86.456	7.776	39.750	24.577	13.332	16.072	3.277	83.163	18.881	
34.535	198.857	54.854	80.806	45.033	90.224	80.353	39.067	2.495	7.398	56.182	16.322	
3.403	16.879	6.499	13.075	1.713	12.568	7.316	5.600	1.250	736	2.483	930	
7.256	47.256	12.884	27.417	6.226	19.834	11.234	5.339	3.258	2.384	6.638	1.485	
45.194	262.992	74.237	121.298	52.972	122.626	98.903	50.006	7.003	10.518	65.303	18.737	
18.711	43.638	22.176	15.671	7.498	19.321	6.882	2.208	3.670	3.028	27.628	2.921	
-	-	-	-	-	-	-	-	-	-	-	-	73
18.711	43.638	22.176	15.671	7.498	19.321	6.882	2.208	3.670	3.028	27.628	2.921	
1.521	99.969	-	5.494	25.143	25.939	19.041	7.483	-	-	1.395	-	
-	-	-	-	-	-	-	-	-	-	-	-	75
1.521	99.969	-	5.494	25.143	25.939	19.041	7.483	-	-	1.395	-	
-	-	-	-	-	-	-	-	-	-	-	-	77
-	-	-	-	-	-	-	-	-	-	-	-	
40.77	82.002	3.544	8.016	560	15.986	6.415	3.689	5.194	5.774	36.254	17.407	
-	-	-	-	-	-	-	-	-	-	-	-	79
40.77	82.002	3.544	8.016	560	15.986	6.415	3.689	5.194	5.774	36.254	17.407	
-	-	-	-	-	-	-	-	-	-	-	-	81
-	-	-	-	-	-	-	-	-	-	-	-	
-	-	-	-	-	-	-	-	-	-	-	-	85
-	-	-	-	-	-	-	-	-	-	-	-	
-	-	-	-	-	-	-	-	-	-	-	-	87
-	-	-	-	-	-	-	-	-	-	-	-	
-	-	-	-	-	-	-	-	-	-	-	-	93
-	-	-	-	-	-	-	-	-	-	-	-	
2.519.057	5.907.332	3.521.591	4.238.576	511.352	2.386.413	3.007.484	859.617	2.429.079	1.344.407	6.689.310	578.782	
130.127	833.105	192.741	259.022	51.985	422.511	446.457	140.647	834.655	107.390	3.259.37	52.912	
169.560	633.256	159.761	221.721	51.756	342.154	170.276	161.659	314.386	7.659	1.226.433	34.630	
2.818.744	7.573.593	3.874.093	4.719.319	615.093	3.151.078	3.624.211	1.161.923	3.578.120	1.459.456	8.241.680	666.324	94

Segue: Tav. 1 - Tavola intersettoriale dell'economia italiana a 44 branche produttive.
Milioni

Codice di branca	BRANCHE DI ORIGINE	BRANCHE DI IMPIEGO						
		Segue BRANCHE						
		Prodotti dell'agricoltura, della silvicoltura e della pesca	Carbone, lignite e agglomerati	Prodotti della cokificazione	Petrolio greggio, gas naturale, prodotti petroliferi raffinati	Energia elettrica, gas, vapore ed acqua	Combustibili nucleari	Minerali e metalli ferrosi e non ferrosi
	01	03	05	07	09	11	13	
95	SALARI E STIPENDI LORDI	2'683'750	5015	18'900	117'445	914'216	-	1'220'478
96	ONERI SOCIALI	228'539	2'700	9'600	63'428	524'326	-	590'355
97	ALTRI RISPETTI (rindato netto di gestione)	5'914'335	9	2'497	212'627	-231'860	-	240'945
98	AMMORTAMENTI	1'294'000	702	23'000	346'028	790'258	-	520'100
99	VALORE AGGIUNTO AL COSTO DEI FATTORI (righe da 95 a 98)	10'120'624	8'426	53'997	739'528	1'996'940	-	2'571'878
100	PRODUZIONE EFFETTIVA AL LORDO DELL'IVA DEDUCIBILE (righe 94 + 98)	16'128'347	12'571	670'219	8'086'929	4'673'965	-	9'234'820
101	IMPOSTE INDIRETTE SULLA PRODUZIONE (IVA dovuta compresa)	32'875	727	-18'038	3'287'358	333'022	-	74'900
102	CONTRIBUTI ALLA PRODUZIONE E ALL'ESPORTAZIONE	509'838	-	-	7'663	300'89	-	12'351
103	IMPOSTE INDIRETTE NETTE SULLA PRODUZIONE (righe 101 - 102)	-476'963	727	-18'038	3'279'695	302'933	-	62'549
104	PRODUZIONE EFFETTIVA AI PREZZI EX-FABRICA (righe 100 + 103)	15'651'384	13'298	652'181	11'366'624	4'976'898	-	9'297'369
105	TRASFERIMENTI DI PRODOTTI AI PREZZI ALLA PRODUZIONE	-1'275'724	-	-74'236	-684'846	1'004'643	50	-168'733
106	PRODUZIONE DISTRIBUITA AI PREZZI EX-FABRICA (righe 104 + 105)	14'375'660	13'298	577'945	10'681'778	5'981'541	50	9'128'636
107	IMPORTAZIONI DA PAESI CEE A PREZZI CIF (a)	805'928	140'066	9'909	195'474	89'410	5'416	840'515
108	IMPORTAZIONI DA ALTRI PAESI A PREZZI CIF (a)	2'197'577	350'205	1'457	5'969'859	150'640	9'443	1'323'530
109	TOTALE IMPORTAZIONI A PREZZI CIF (a) (righe 107 + 108)	3'003'505	490'271	11'366	6'165'333	240'050	14'859	2'164'045
110	IMPOSTE INDIRETTE SULLE IMPORTAZIONI DA PAESI CEE (IVA compresa)	50'705	16'589	1'154	18'264	7'349	643	114'632
111	IMPOSTE INDIRETTE SULLE IMPORTAZIONI DA ALTRI PAESI (IVA compresa)	308'997	41'516	185	720'538	12'408	1'533	174'681
112	TOTALE IMPOSTE INDIRETTE SULLE IMPORTAZIONI (righe 110 + 111)	359'702	58'105	1'339	738'802	19'757	2'176	289'313
113	IMPORTAZIONI DA PAESI CEE A PREZZI FUORI-DOGANA (righe 107 + 110)	856'633	156'655	11'063	213'738	96'759	6'059	955'147
114	IMPORTAZIONI DA ALTRI PAESI A PREZZI FUORI-DOGANA (righe 108 + 111)	2'506'574	391'721	1'642	6'690'397	163'048	10'976	1'498'211
115	TOTALE IMPORTAZIONI A PREZZI FUORI-DOGANA (righe 109 + 112)	3'363'207	548'376	12'705	6'904'135	259'807	17'035	2'453'358
116	MARGINI COMMERCIALI SULLE RISORSE DISPONIBILI	4'420'116	12'746	28'579	556'114	6'485	-	371'190
117	COSTI DEI TRASPORTI SULLE RISORSE DISPONIBILI	360'706	19'318	22'061	659'126	29'815	-	286'719
118	RISORSE DISPONIBILI A PREZZI DI MERCATO (righe 106 + 115 + 116 + 117)	22'519'689	593'738	641'200	18'801'153	6277'648	17'085	12'239'903

a prezzi di acquisto o di mercato, al lordo dell'IVA
di lire

- Anno 1975

PRODUTTIVE												Codice di branca
Minerali e prodotti a base di minerali non metalliferi	Prodotti chimici e farmaceutici	Prodotti in metallo, escluse macchine e mezzi di trasporto	Macchine agricole ed industriali	Macchine per ufficio, strumenti di prec., di ottica e simili	Materiali e forniture elettriche	Autoveicoli e relativi motori	Altri mezzi di trasporto	Carni fresche e conservate ed altri prodotti della macellazione	Latte e prodotti della trasformazione del latte	Altri prodotti alimentari	Bevande alcoliche e non alcoliche	
15	17	19	21	23	25	27	29	31	33	35	37	
1255'001	1534'852	1347'881	1528'850	346'389	1471'075	1003'934	540'275	218'017	149'754	856'411	196'894	95
075'342	731'595	653'418	756'967	168'535	700'421	477'248	285'216	190'986	70'174	456'019	93'368	96
440'557	426'445	482'100	551'744	85'576	309'382	453'105	48'061	243'573	157'830	468'380	85'764	97
360'907	531'900	269'547	337'152	48'500	209'000	160'713	61'956	45'400	48'400	211'800	92'700	98
2632'800	3'224'193	2'732'946	3'174'713	649'000	2689'878	1815'000	933'708	607'976	426'158	2'002'610	468'726	99
5451'544	10'598'486	6'607'039	7'894'032	1'264'093	5'840'956	5'439'211	2'095'631	4'186'096	1'885'614	10'244'290	1'135'050	100
216'653	74'286	114'074	-34'587	-14'854	97'787	-77'127	-21'778	158'355	163	-34'574	182'342	101
16'775	82'340	26'376	29'520	7'843	16'020	13'132	51'888	25'599	62'433	60'118	11'990	102
199'878	-8'054	87'698	-64'107	-22'697	81'767	-90'259	-73'666	132'756	-62'270	-94'692	170'352	103
5651'422	10'540'432	6'694'737	7'829'925	1'241'396	5'922'723	5'348'952	2'021'965	4'318'852	1'823'344	10'149'598	1'305'402	104
8'600	-71'374	-14'863	-	-3'132	-	-	-5'135	1'056'550	220'923	3'000	-	105
5660'022	10'519'058	6'679'874	7'829'925	1'238'264	5'922'723	5'348'952	2'016'830	5'375'402	2'044'267	10'152'598	1'305'402	106
229'578	1'588'637	262'282	1'194'325	393'373	785'231	1'029'509	128'090	824'513	472'555	433'735	85'885	107
227'290	637'694	141'481	488'980	242'560	432'200	62'648	283'842	305'782	61'879	309'976	8'934	108
456'868	2'226'331	403'763	1'683'305	635'933	1'217'431	1'092'157	411'932	1'130'295	534'434	743'711	94'819	109
26'877	183'732	30'798	142'092	46'402	89'481	134'531	6'058	49'630	28'425	41'933	26'441	110
29'083	99'946	21'688	83'463	41'967	82'193	10'481	17'498	61'967	21'152	45'051	5'233	111
55'967	283'728	52'486	225'555	88'369	171'674	145'012	23'556	111'597	49'577	86'984	31'674	112
256'455	1'772'369	293'080	1'336'417	439'775	874'712	1'164'040	134'148	874'143	500'980	475'668	112'326	113
256'373	737'690	163'169	572'443	284'527	514'193	73'129	301'340	367'749	83'031	355'027	14'167	114
512'828	2'510'059	456'249	1'908'860	724'302	1'389'105	1'237'169	435'488	1'241'802	524'011	830'695	126'493	115
470'694	1'283'551	295'917	495'956	166'196	592'502	479'632	45'330	2'805'332	928'406	1'986'545	388'732	116
374'617	2'460'04	125'799	165'563	35'538	137'218	84'041	13'857	177'324	69'761	186'980	35'576	117
1'023'161	14'587'272	7'597'839	10'400'304	2'164'300	8'041'548	7'169'794	2'511'505	9'599'950	3'626'445	13'156'868	1'856'203	118

Segue: Tav. 1 - Tavola intersettoriale dell'economia italiana a 44 branche produttive.
Milioni

Codice di branca	BRANCHE DI IMPIEGO	P I C I A T	Segue BRANCHE														
			Tabacchi lavorati	Prodotti tessili e dell'abbigliamento	Cuoi, articoli in pelle o cuoi, calzature	Legno e mobili in legno	Carta, prodotti cartotecnici, della stampa e editoria	Prodotti in gomma e in materie plastiche	Prodotti delle altre industrie manifatturiere								
										39	41	43	45	47	49	51	
	BRANCHE DI ORIGINE																
01	PRODOTTI DELL'AGRICOLTURA, DELLA SILVICOLTURA E DELLA PESCA	P	68433	15689	7483	78541	64360	-	14910								
		I	401	27980	18439	28813	880	-	636								
		C	74122	287411	32513	149255	7317	-	7099								
		T	139956	331080	58435	256614	72557	-	22654								
03	CARBONE, LIGNITE E AGGLOMERATI	P	-	-	-	-	-	-	-								
		I	-	-	-	6	31	58	-								
		C	25	46	21	52	54	433	-								
		T	25	46	21	58	85	491	-								
05	PRODOTTI DELLA COERFAZIONE	P	-	119	30	18	207	122	-								
		I	-	-	-	-	-	-	-								
		C	-	-	-	-	-	-	-								
		T	-	119	30	18	207	122	-								
07	PETROLIO GREGGIO, GAS NATURALE, PRODOTTI PETROLIFERI RAFFINATI	P	1386	112858	15958	50005	71695	53713	5211								
		I	-	1938	131	524	710	368	69								
		C	-	2068	83	1029	906	524	62								
		T	1386	116864	16172	51558	73311	54605	5342								
09	ENERGIA ELETTRICA, GAS, VAPORE ED ACQUA	P	1324	150218	12057	56507	111148	70652	13396								
		I	-	187	4	19	239	56	146								
		C	-	2384	7	30	355	84	216								
		T	1324	152789	12068	56556	111742	70792	13758								
09.1	Energia elettrica, vapore, acqua calda, aria compressa	P	4101	130437	10489	53495	89729	64865	10783								
		I	-	26	-	-	-	-	-								
		C	-	2145	-	-	-	-	-								
		T	4101	132608	10489	53495	89729	64865	10783								
09.3	Gas	P	213	17808	1247	2670	19186	5362	2559								
		I	-	161	4	19	239	56	146								
		C	-	239	7	30	355	84	216								
		T	213	18208	1258	2719	19780	5502	2921								
09.5	Acqua	P	10	1973	321	342	2233	425	52								
		I	-	-	-	-	-	-	-								
		C	-	-	-	-	-	-	-								
		T	10	1973	321	342	2233	425	52								
11	COMBUSTIBILI NUCLEARI	P	-	-	-	-	-	-	-								
		I	-	-	-	-	-	-	-								
		C	-	-	-	-	-	-	-								
		T	-	-	-	-	-	-	-								
13	MINERALI E METALLI FERROSI E NON FERROSI	P	1659	-	-	21714	17818	26862	94185								
		I	12	-	-	321	589	390	53346								
		C	9	-	-	348	319	475	370743								
		T	1680	-	-	22383	18726	27727	518274								
13.1	Minerali e metalli ferrosi	P	198	-	-	17612	5037	25829	17647								
		I	8	-	-	214	162	355	112								
		C	6	-	-	229	66	452	186								
		T	212	-	-	18055	5265	26636	17945								
13.3	Minerali e metalli non ferrosi	P	1467	-	-	4102	12781	1033	76538								
		I	4	-	-	107	427	35	53234								
		C	3	-	-	119	253	23	570557								
		T	1468	-	-	4328	13461	1091	500329								
15	MINERALI E PRODOTTI A BASE DI MINERALI NON METALLIFERI	P	-	2421	5935	60478	4513	4360	24528								
		I	-	306	1810	-	-	-	-								
		C	-	370	2075	955	-	-	-								
		T	-	3097	9820	61433	4513	4360	24528								

a prezzi di acquisto o di mercato, al lordo dell'IVA
di lire

- Anno 1975

PRODUTTIVE

Costruzioni ed opere pubbliche	Beni di recupero e riparaz. di ogni tipo	Commercio	Alberghi e pubblici esercizi	Trasporti Interni	Trasporti marittimi ed aerei	Attività connesse con i trasporti	Comunicazioni	Credito e assicurazioni	Credito e assicurazioni (colonna sussidiaria)	Servizi forniti alle imprese	Locazione di fabbricati residenziali e non residenziali	Codice di branca
53	55	57	59	61	63	65	67	69	69/A	71	73	
6737	-	9730	614718	1521	7668	1404	800	462	-	1943	-	
308	-	-	12578	-	1333	-	-	-	-	-	-	01
7639	-	-	26783	-	3904	-	-	-	-	-	-	
8684	-	9730	654079	1521	12905	1404	800	462	-	1943	-	
-	-	-	-	-	-	-	-	-	-	-	-	
-	-	129	339	400	101	-	-	72	-	88	-	03
-	-	436	307	3743	152	-	-	281	-	210	-	
-	-	565	646	4143	253	-	-	353	-	238	-	
-	719	1798	9169	90	-	-	-	401	-	-	-	
-	-	-	-	-	-	-	-	-	-	-	-	05
-	719	1798	9169	90	-	-	-	401	-	-	-	
253426	43731	789685	134976	734089	218156	93973	18561	13767	-	326625	-	
3259	732	9385	1004	9469	43456	802	125	63	-	4056	-	
7697	498	7479	951	30999	134080	741	82	41	-	1857	-	07
264382	44961	806549	136931	774557	395672	95516	18768	13871	-	332538	-	
42618	28876	308148	88199	83886	7438	13108	14698	19072	-	52376	74030	
241	-	609	1025	-	518	-	-	-	-	-	-	
365	-	9889	22197	-	1563	-	-	-	-	-	-	09
43224	28876	318646	114421	83886	9519	13108	14698	19072	-	52376	74030	
28498	26969	275894	66897	52024	2963	11243	12000	17770	-	49668	68807	
-	-	609	1025	-	168	-	-	-	-	-	-	09.1
-	-	9889	22197	-	1153	-	-	-	-	-	-	
28498	26969	286392	90119	52024	4284	11243	12000	17770	-	49668	68807	
5431	1907	16968	8881	29841	-	923	1806	442	-	2161	-	
241	-	-	-	-	-	-	-	-	-	-	-	09.3
365	-	-	-	-	-	-	-	-	-	-	-	
6037	1907	16968	8881	29841	-	923	1806	442	-	2161	-	
8689	-	15286	12421	2021	4475	942	892	860	-	547	5223	
-	-	-	-	-	350	-	-	-	-	-	-	09.5
-	-	-	-	-	410	-	-	-	-	-	-	
8689	-	15286	12421	2021	5235	942	892	860	-	547	5223	
-	-	-	-	-	-	-	-	-	-	-	-	
-	-	-	-	50	-	-	-	-	-	-	-	11
-	-	-	-	90	-	-	-	-	-	-	-	
-	-	-	-	140	-	-	-	-	-	-	-	
933210	128985	-	-	7106	2399	-	-	-	-	-	-	
3776	4654	-	-	123	269	-	-	-	-	-	-	13
36098	2712	-	-	140	834	-	-	-	-	-	-	
1001084	136351	-	-	7369	3502	-	-	-	-	-	-	
880331	124032	-	-	6098	2099	-	-	-	-	-	-	
31557	4395	-	-	97	259	-	-	-	-	-	-	13.1
33154	2387	-	-	109	828	-	-	-	-	-	-	
945042	130814	-	-	6304	3186	-	-	-	-	-	-	
52879	4953	-	-	1008	300	-	-	-	-	-	-	
219	259	-	-	26	10	-	-	-	-	-	-	13.3
2944	325	-	-	37	6	-	-	-	-	-	-	
56042	5337	-	-	1065	316	-	-	-	-	-	-	
3447676	11043	8986	16339	2136	4066	3668	-	-	-	2624	3560	
51216	-	-	-	-	102	-	-	-	-	-	-	
58859	-	-	-	-	540	-	-	-	-	-	-	15
3557751	11043	8986	16339	2136	4708	3668	-	-	-	2624	3560	

Segue: Tav. 1 - Tavola intersettoriale dell'economia italiana a 44 branche produttive.
Milioni

Codice di branca	BRANCHE DI IMPIEGO	produzione interna importazioni da Paesi CEE importazioni da altri Paesi totali	Segue BRANCHE						
			Tabacchi lavorati	Prodotti tessili e dell'abbigliamento	Cuoio, articoli in pelle e cuoio, calzature	Legno e mobili in legno	Carta, prodotti cartotecnici, della stampa e editoria	Prodotti in gomma e in materia plastiche	Prodotti delle altre industrie manifatturiere
			39	41	43	45	47	49	51
17	PRODOTTI CHIMICI E FARMACUTICI	P	4'255	731'391	88'927	181'898	174'175	747'184	37'213
		l	-	129'384	16'281	31'843	33'554	360'223	-
		T	-	48'008	7'677	14'356	15'807	183'357	-
19	PRODOTTI IN METALLO, ESCLUSE MACCHINE E MEZZI DI TRASPORTO	P	4'255	908'778	112'885	228'097	223'536	1'290'764	37'213
		l	-	16'487	27'367	55'471	17'329	26'767	58'991
		T	-	-	-	-	228	-	-
21	MACCHINE AGRICOLE ED INDUSTRIALI	P	-	-	-	-	120	-	-
		l	-	-	-	-	-	-	-
		T	-	16'487	27'367	55'471	17'677	26'767	58'991
23	MACCHINE PER UFFICIO, STRUMENTI DI PRECISIONE, DI OTTICA E SIMILI	P	512	9'781	4'567	11'122	10'400	1'274	4'392
		l	-	3'600	-	2'100	3'111	920	153
		T	-	1'339	-	774	1'090	295	45
25	MATERIALE E FORNITURE ELETTRICHE	P	512	14'720	4'567	13'996	14'601	2'489	4'590
		l	-	-	-	2'608	-	-	-
		T	-	-	-	-	-	-	-
27	AUTOVEICOLI E RELATIVI MOTORI	P	589	10'421	3'305	8'845	11'111	5'555	2'746
		l	52	1'291	160	296	914	844	123
		T	36	849	102	203	606	568	83
29	ALTRI MEZZI DI TRASPORTO	P	677	12'561	3'567	9'244	12'631	6'967	2'952
		l	-	-	-	-	-	-	-
		T	-	-	-	-	-	-	-
31	CARNI FRESCHE E CONSERVATE ED ALTRI PRODOTTI DELLA MACELLAZIONE	P	-	2'055	101'599	3'237	-	-	8'895
		l	-	416	108'082	429	-	-	1'716
		T	-	922	155'341	1'028	-	-	3'061
33	LATTE E PRODOTTI DELLA TRASFORMAZIONE DEL LATTE	P	-	3'393	365'022	4'694	-	-	13'672
		l	-	-	-	-	-	-	-
		T	-	-	-	-	-	-	-
35	ALTRI PRODOTTI ALIMENTARI	P	20	5'602	427	3'572	45	894	-
		l	-	-	-	-	-	-	-
		T	-	-	-	-	-	-	-
37	BEVANDE ALCOLICHE E NON ALCOLICHE	P	20	5'602	427	3'572	45	894	-
		l	-	-	-	1'950	-	-	-
		T	-	-	-	-	-	-	-
39	TABACCHI LAVORATI	P	-	-	-	-	-	-	-
		l	-	-	-	-	-	-	-
		T	-	-	-	-	-	-	-
41	PRODOTTI TESSILI E DELL'ABBIGLIAMENTO	P	262	4'151'915	96'005	78'552	34'036	108'627	5'518
		l	-	288'439	-	-	-	1'984	-
		T	-	298'450	-	-	-	1'624	-
43	PRODOTTI TESSILI E DELL'ABBIGLIAMENTO	P	262	4'738'804	96'005	78'552	34'036	112'235	5'518
		l	-	-	-	-	-	-	-
		T	-	-	-	-	-	-	-

a prezzi di acquisto o di mercato, al lordo dell' IVA
di lire

- Anno 1975

PRODUTTIVE

Costruzioni ed opere pubbliche	Beni di recupero e riparaz. di ogni tipo	Commercio	Alberghi e pubblici esercizi	Trasporti Interni	Trasporti marittimi ed aerei	Attività connesse con i trasporti	Comunicazioni	Credito e assicurazioni	Credito e assicurazioni (colonna sussidiaria)	Servizi forniti alle imprese	Locazione di fabbricati residenziali e non residenziali	Codice di branca
53	55	57	59	61	63	65	67	69	69/A	71	73	
249.674	71.782	85.324	61.740	8.047	4.699	16.163	1.657	9.022	-	26.277	16.103	
46.585	12.409	16.935	10.148	-	-	2.536	-	-	-	5.202	3.985	17
20.961	5.838	7.649	4.785	-	-	1.226	-	-	-	2.469	1.336	
317.220	90.029	109.908	76.673	8.047	4.699	19.725	1.657	9.022	-	33.948	21.824	
536.149	198.153	18.557	355	13.183	3.852	6.403	5.744	1.913	-	1.885	-	
24.527	19.652	-	-	-	179	-	-	-	-	-	-	19
12.965	10.382	-	-	-	1247	-	-	-	-	-	-	
573.641	228.787	18.557	355	13.183	5.278	6.403	5.744	1.913	-	1.885	-	
153.372	158.697	-	-	31.552	-	1.331	-	2.157	-	13.570	-	
37.457	98.292	-	-	2.171	-	673	-	541	-	551	-	21
15.164	32.745	-	-	790	-	255	-	209	-	198	-	
205.993	289.734	-	-	74.573	-	2.259	-	2.907	-	14.319	-	
34.224	28.593	-	-	8.661	4.895	7.456	7.902	-	-	9.649	-	
9.627	6.712	-	-	-	508	-	-	-	-	-	-	23
6.776	4.798	-	-	-	1.537	-	-	-	-	-	-	
50.627	40.103	-	-	8.661	6.940	7.456	7.902	-	-	9.649	-	
326.442	217.830	17.126	12.791	12.198	1.582	21.556	30.236	4.565	-	11.242	5.801	
77.510	31.738	1.698	1.250	928	142	7.895	6.720	498	-	565	1.018	25
51.851	21.084	1.127	831	617	653	1.258	4.453	267	-	372	677	
455.803	270.652	19.951	14.872	13.743	2.377	24.709	41.409	5.330	-	12.179	7.496	
-	599.500	-	-	63.358	-	-	1.666	-	-	4.811	-	
-	140.729	-	-	-	-	-	-	-	-	-	-	27
-	32.428	-	-	-	-	-	-	-	-	-	-	
-	772.657	-	-	63.358	-	-	1.666	-	-	4.811	-	
-	52.559	-	-	26.811	101.481	-	-	-	-	516	-	
-	1.907	-	-	1.874	3.020	-	-	-	-	-	-	29
-	2.749	-	-	1.103	9.116	-	-	-	-	-	-	
-	57.215	-	-	29.788	113.617	-	-	-	-	516	-	
-	-	-	539.908	-	13.057	-	-	-	-	-	-	31
-	-	-	33.911	-	2.463	-	-	-	-	-	-	
-	-	-	19.701	-	7.440	-	-	-	-	-	-	
-	-	-	593.520	-	22.960	-	-	-	-	-	-	
-	-	-	111.284	-	29.80	-	-	-	-	-	-	
-	-	-	30.618	-	145	-	-	-	-	-	-	33
-	-	-	5.014	-	438	-	-	-	-	-	-	
-	-	-	146.916	-	3.563	-	-	-	-	-	-	
-	-	25.076	886.240	155	4.020	-	-	-	-	-	-	
-	-	-	13.347	-	912	-	-	-	-	-	-	35
-	-	-	27.587	-	2.801	-	-	-	-	-	-	
-	-	25.076	927.174	155	7.733	-	-	-	-	-	-	
-	-	-	570.005	-	1.735	-	-	-	-	-	-	37
-	-	-	46.779	-	245	-	-	-	-	-	-	
-	-	-	5.500	-	662	-	-	-	-	-	-	
-	-	-	622.284	-	2.642	-	-	-	-	-	-	
-	-	-	-	-	892	-	-	-	-	-	-	39
-	-	-	-	-	892	-	-	-	-	-	-	
44.276	1.894	85.746	22.302	15.666	975	7.855	13.248	2.385	-	4.574	-	41
-	-	-	-	-	524	-	-	-	-	-	-	
-	-	-	-	-	1.671	-	-	-	-	-	-	
44.276	1.894	85.746	22.302	15.666	3.200	7.855	13.248	2.385	-	4.574	-	

Segue: Tav. 1 - Tavola intersettoriale dell'economia italiana a 44 branche produttive.
Milioni

Codice di branca	BRANCHE DI ORIGINE	BRANCHE DI IMPIEGO	P C L I C A T	Segue BRANCHE						
				Tabacchi lavorati	Prodotti tessili e dell'abbigliamento	Cuoio, articoli in pelle e cuoio, calzature	Legno e mobili in legno	Carta, prodotti cartotecnici, della stampa e editoria	Prodotti in gomma e in materie plastiche	Prodotti delle altre industrie manifatturiere
				39	41	43	45	47	49	51
43	CUOIO, ARTICOLI IN PELLE E CUOIO, CALZATURE	P C L I C A T	P	-	68'957	687'649	12'476	5'053	-	1'508
			C	-	17'270	367'98	612	-	-	-
45	LEGNO E MOBILI IN LEGNO	P C L I C A T	P	-	-	-	37'537	1'941	-	-
			C	-	-	-	369'556	4'081	-	-
47	CARTA, PRODOTTI CARTOTECNICI, DELLA STAMPA E EDITORIA	P C L I C A T	P	16'083	101'141	66'507	22'960	1821'029	26'847	14'578
			C	644	5'037	-	-	98'013	-	-
49	PRODOTTI IN GOMMA E IN MATERIE PLASTICHE	P C L I C A T	P	1'682	13'048	-	-	253'990	504	1'550
			C	18'409	119'226	66'507	22'960	2'473'032	27'501	15'928
51	PRODOTTI DELLE ALTRE INDUSTRIE MANIFATTURIERE	P C L I C A T	P	1'384	66'506	99'983	164'055	12'956	38'374	46'829
			C	-	6'201	3'802	11'344	-	59'238	-
53	COSTRUZIONI ED OPERE PUBBLICHE	P C L I C A T	P	126	4'791	801	323	3'151	1'096	2'224
			C	-	1'884	89	-	836	349	923
55	BENI DI RECUPERO E RIPARAZIONI DI OGNI TIPO	P C L I C A T	P	-	1'649	72	-	892	279	2'155
			C	126	8'324	962	323	4'879	1'724	5'302
57	COMMERCCIO	P C L I C A T	P	434	24'869	8'732	5'350	20'023	14'909	968
			C	-	-	-	-	-	-	-
59	ALBERGHI E PUBBLICI ESERCIZI	P C L I C A T	P	334	74'450	19'799	13'956	101'731	29'562	3'673
			C	-	13'628	-	-	3'456	-	8
61	TRASPORTI INTERNI	P C L I C A T	P	-	15'461	-	-	3'587	-	528
			C	334	103'539	19'799	13'956	108'774	29'562	4'209
63	TRASPORTI MARITTIMI ED AEREI	P C L I C A T	P	-	14'142	8'671	14'500	10'753	4'505	-
			C	-	8'558	1'642	1'454	1'583	1'348	-
63.1	Trasporti marittimi e di cabotaggio	P C L I C A T	P	-	48'149	18'447	11'034	7'724	10'145	-
			C	-	70'849	28'760	27'088	20'060	15'978	-
63.3	Trasporti aerei	P C L I C A T	P	56	34'643	6'332	5'976	23'412	12'111	3'244
			C	-	-	-	-	-	-	-
63.3	Trasporti aerei	P C L I C A T	P	56	34'643	6'332	5'976	23'412	12'111	3'244
			C	2'042	29'777	6'746	11'796	18'302	7'930	600
63.3	Trasporti aerei	P C L I C A T	P	168	3'941	1'123	378	2'539	2'226	691
			C	-	1'348	158	108	326	448	184
63.3	Trasporti aerei	P C L I C A T	P	-	2'956	460	661	1'583	1'016	615
			C	168	8'245	1'741	1'147	4'448	3'590	1'490
63.3	Trasporti aerei	P C L I C A T	P	-	2'384	272	196	1'223	740	421
			C	-	96	-	-	-	70	-
63.3	Trasporti aerei	P C L I C A T	P	-	280	-	-	-	237	-
			C	-	2'760	272	196	1'223	1'047	421
63.3	Trasporti aerei	P C L I C A T	P	168	1'557	851	182	1'316	1'486	270
			C	-	1'252	158	108	326	378	184
63.3	Trasporti aerei	P C L I C A T	P	-	2'676	460	661	1'583	774	615
			C	168	5'485	1'469	951	3'225	2'643	1'064

a prezzi di acquisto o di mercato, al lordo dell' IVA
di lire

- Anno 1975

PRODUTTIVE

Costruzioni ed opere pubbliche	Beni di recupero e riparaz. di ogni tipo	Commercio	Alberghi e pubblici esercizi	Trasporti interni	Trasporti marittimi ed aerei	Attività connesse con i trasporti	Comunicazioni	Credito e assicurazioni	Credito e assicurazioni (colonna sussidiaria)	Servizi forniti alle imprese	Locazioni di fabbricati residenziali e non residenziali	Codice di branca
53	55	57	59	61	63	65	67	69	69/A	71	73	
-	35.192	-	-	137	-	197	-	1.228	-	41	-	
-	1.259	-	-	-	-	-	-	-	-	-	-	63
-	3.161	-	-	-	-	-	-	-	-	-	-	
-	39.512	-	-	137	-	197	-	1.228	-	41	-	
567.481	454	209.021	17.762	7.179	3.159	5.823	2.589	6.385	-	13.571	141.173	
2.918	-	711	-	-	110	-	-	-	-	-	-	48
5.603	-	316	-	-	331	-	-	-	-	-	-	
576.002	454	210.048	17.762	7.179	3.600	5.823	2.589	6.385	-	13.571	141.173	
44.769	3.114	642.730	19.635	17.482	20.331	41.230	23.071	95.658	-	124.561	12.324	
-	-	16.502	-	-	1.884	-	440	3.260	-	946	-	67
-	-	72.124	727	454	5.354	-	1.150	7.081	-	2.429	-	
44.769	3.114	730.756	20.365	17.936	27.569	41.230	24.661	105.999	-	127.936	12.324	
243.574	94.158	241.011	13.935	202.506	2.835	19.808	3.114	787	-	33.666	4.070	
21.036	-	3.403	-	12.042	-	-	-	-	-	-	-	49
6.800	-	1.239	-	4.346	-	-	-	-	-	-	-	
271.710	94.158	245.653	13.935	218.894	2.835	19.808	3.114	787	-	33.666	4.070	
1.693	-	1.999	513	1.880	353	108	253	360	-	2.253	209	
554	-	484	184	146	25	-	251	131	-	225	-	51
437	-	383	150	118	162	-	199	93	-	719	-	
2.684	-	2.866	847	2.144	540	108	703	584	-	3.797	209	
97.702	13.701	245.242	37.517	80.240	5.911	46.360	105.812	43.590	-	22.653	802.100	
-	-	535	-	884	265	-	-	-	-	-	-	53
-	-	1.263	-	2.062	614	-	-	-	-	-	-	
97.702	13.701	247.040	37.517	83.186	6.790	46.360	105.812	43.590	-	22.653	802.100	
126.133	3.628	507.082	32.389	275.909	8.362	91.646	44.895	17.498	-	82.303	196.311	
-	128	-	-	-	175	-	-	-	-	-	-	55
-	110	-	-	-	527	-	-	-	-	-	-	
126.133	3.866	507.082	32.389	275.909	9.064	91.646	44.895	17.498	-	82.303	196.311	
-	-	378.130	-	-	-	-	3.274	3.738	-	-	-	
-	-	255.259	-	-	-	8.583	-	3.918	-	-	-	57
-	-	400.221	-	-	-	16.554	-	8.169	-	-	-	
-	-	1.053.610	-	-	-	25.137	-	15.366	-	3.738	-	
15.312	925	94.728	-	8.854	7.626	7.041	11.514	8.137	-	42.488	-	59
-	-	-	-	-	-	-	-	-	-	-	-	
15.312	925	94.728	-	8.854	7.626	7.041	11.514	8.137	-	42.488	-	
78.684	-	81.531	1.529	30.446	358	95.726	61.603	9.325	-	20.735	-	
-	-	-	-	11.583	1.198	-	-	-	-	-	-	61
-	-	-	-	29.301	3.812	-	-	-	-	-	-	
78.684	-	81.531	1.529	71.330	5.268	95.726	61.603	9.325	-	20.735	-	
2.168	-	4.882	654	15.373	-	12.088	18.534	632	-	6.808	-	
353	-	2.711	148	1.014	-	159	3.78	74	-	1.857	-	63
1.473	-	7.871	423	3.002	-	495	1.089	213	-	5.363	-	
3.974	-	15.464	1.225	19.389	-	12.742	20.006	919	-	14.028	-	
904	-	1.548	336	14.091	-	8.241	303	-	-	2.729	-	
-	-	329	-	250	-	27	45	-	-	111	-	63.1
-	-	1.006	-	197	-	91	133	-	-	368	-	
904	-	2.883	336	15.138	-	8.354	481	-	-	3.208	-	
1.264	-	3.334	318	1.282	-	3.847	18.236	632	-	4.079	-	
353	-	2.382	148	764	-	132	333	74	-	1.746	-	63.3
1.473	-	6.865	423	2.205	-	404	956	213	-	4.995	-	
3.090	-	12.581	889	4.251	-	4.383	19.525	919	-	10.820	-	

a prezzi di acquisto o di mercato, al lordo dell'IVA
di Lire

- Anno 1975

PRODUTTIVE												Codice di branca
Costruzioni ed opere pubbliche	Beni di recupero e riparaz. di ogni tipo	Commercio	Alberghi e pubblici esercizi	Trasporti Interni	Trasporti marittimi ed aerei	Attività connesse con i trasporti	Comunica-zioni	Credito e assicurazioni	Credito e assicurazioni (colonna sussidiaria)	Servizi forniti alle imprese	Locazione di fabbricati residenziali e non residenziali	
53	55	57	59	61	63	65	67	69	69/A	71	73	
47063	-	317075	17365	269860	194774	-	7978	2525	-	8676	-	
-	-	1660	-	1810	67283	2157	3197	-	-	-	-	
-	-	1839	-	2037	263850	2391	3343	-	-	-	-	65
47063	-	320574	17365	273707	525907	4548	14518	2525	-	8676	-	
29997	9318	390883	60360	21259	16971	40581	-	128922	-	63056	3398	
-	-	1446	-	1211	1047	-	4923	-	-	-	-	
-	-	157	-	187	434	-	20977	-	-	-	-	67
29997	9318	392486	60360	22657	18452	40581	25900	128922	-	63056	3398	
201010	44301	259147	12800	68122	21092	12036	50154	44550	6168508	18362	115986	
-	63	7606	384	216	2644	750	72	889	-	2471	-	69
-	141	19128	894	505	5595	1748	176	2080	-	5808	-	
201010	44505	285881	14078	68843	29331	21534	50402	47519	6168508	26641	115986	
244745	3345	252240	17639	22288	21353	49695	32313	773190	-	43667	319233	
6055	771	10197	-	315	2466	1779	113	516	-	1204	-	
3978	2452	22943	-	635	8568	3657	9348	1832	-	4138	-	71
254778	6568	285380	17639	23238	32387	55131	41774	775538	-	49009	319233	
65417	67900	834608	113124	45244	7617	6300	17437	34117	-	121350	-	
-	-	-	-	-	-	-	-	-	-	-	-	73
65417	67900	834608	113124	45244	7617	6300	17437	34117	-	121350	-	
15623	-	-	-	-	-	-	712	-	-	-	-	
-	-	-	-	-	-	-	-	-	-	-	-	75
15623	-	-	-	-	-	-	712	-	-	-	-	
-	-	-	-	-	-	-	-	-	-	-	-	77
-	-	-	-	-	-	-	-	-	-	-	-	
17364	354	26529	24537	3035	4918	25438	15407	60614	-	19497	20031	
-	-	-	-	-	-	-	-	-	-	-	-	79
17364	354	26529	24537	3035	4918	25438	15407	60614	-	19497	20031	
-	-	-	-	-	-	-	-	-	-	-	-	81
-	-	-	-	-	-	-	-	-	-	-	-	
-	-	-	-	-	-	-	-	-	-	-	-	85
-	-	-	-	-	-	-	-	-	-	-	-	
-	-	-	-	-	-	-	-	-	-	-	-	89
-	-	-	-	-	-	-	-	-	-	-	-	
-	-	-	-	-	-	-	-	-	-	-	-	93
7826839	1818752	5856464	3437788	2118273	695455	633994	493182	1285000	6168508	1079779	1714329	
313422	319046	329270	151715	44236	139627	10751	20137	6044	-	17705	5003	94
230666	119098	554064	115850	80129	472439	11771	48986	12097	-	23563	2413	
8370927	2256896	6734798	3705353	2242638	1307521	656516	562305	1303147	6168508	1121047	1721745	

Segue: Tav. 1 - Tavola intersettoriale dell'economia italiana a 44 branche produttive.
Milioni

Codice di branca	BRANCHE DI ORIGINE	BRANCHE DI IMPIEGO						
		Segue BRANCHE						
		Tabacchi lavorati	Prodotti tessili e dell'abbigliamento	Cuoio, articoli in pelle e cuoio, calzature	Legno e mobili in legno	Carta, prodotti cartotecnici, della stampa e editoria	Prodotti in gomma e in materie plastiche	Prodotti delle altre industrie manifatturiere
		39	41	43	45	47	49	51
95	SALARI E STIPENDI LORDI	64'948	2'533'442	496'394	890'007	1'025'161	742'386	208'256
96	ONERI SOCIALI	22'937	1'118'860	207'490	403'974	520'462	353'586	91'741
97	ALTRI REDDITI (risultato netto di gestione)	-32'998	457'678	345'476	705'140	201'577	176'348	113'998
98	AMMORTAMENTI	10'000	528'253	36'712	154'000	286'000	230'000	46'000
99	VALORE AGGIUNTO AL COSTO DEI FATTORI (righe da 95 a 98)	64'887	4'638'233	1'086'072	2'152'521	2'033'200	1'502'320	454'995
100	PRODUZIONE EFFETTIVA AL LORDO DELL'IVA DEDUCIBILE (righe 94 + 98)	244'108	11'882'765	2'973'606	5'165'022	5'333'078	3'491'838	1'300'238
101	IMPOSTE INDIRETTE SULLA PRODUZIONE (IVA dovuta, comp. resa)	1'213'879	-85'653	-35'426	134'599	166'412	43'945	-8'389
102	CONTRIBUTI ALLA PRODUZIONE E ALL'ESPORTAZIONE	22'096	35'674	18'456	20'096	24'454	3'810	19'057
103	IMPOSTE INDIRETTE NETTE SULLA PRODUZIONE (righe 101 - 102)	1'191'783	-121'327	-53'882	114'503	141'958	40'135	-21'446
104	PRODUZIONE EFFETTIVA AI PREZZI EX-FABBRICA (righe 100 + 103)	1'435'891	11'761'438	2'919'724	5'279'525	5'475'036	3'531'973	1'278'792
105	TRASFERIMENTI DI PRODOTTI AI PREZZI ALLA PRODUZIONE	-	5'936	202'405	8'811	-2'573	-271'000	62'498
106	PRODUZIONE DISTRIBUITA AI PREZZI EX-FABBRICA (righe 104 + 105)	1'435'891	11'767'374	3'122'129	5'288'336	5'472'523	3'260'973	1'341'290
107	IMPORTAZIONI DA PAESI CEE A PREZZI CIF (a)	99'755	409'125	46'497	51'477	139'414	220'151	65'008
108	IMPORTAZIONI DA ALTRI PAESI A PREZZI CIF (a)	34'302	357'621	94'244	319'256	374'790	50'583	62'993
109	TOTALE IMPORTAZIONI A PREZZI CIF (a) (righe 107 + 108)	134'057	766'746	140'741	370'733	514'204	270'734	129'001
110	IMPOSTE INDIRETTE SULLE IMPORTAZIONI DA PAESI CEE (IVA compresa)	17'721	48'286	5'654	5'802	14'093	25'993	8'178
111	IMPOSTE INDIRETTE SULLE IMPORTAZIONI DA ALTRI PAESI (IVA compresa)	366	65'090	14'616	40'310	51'661	9'539	12'024
112	TOTALE IMPOSTE INDIRETTE SULLE IMPORTAZIONI (righe 110 + 111)	18'087	113'376	20'270	46'112	65'754	35'532	20'202
113	IMPORTAZIONI DA PAESI CEE A PREZZI FUORI-DOGANA (righe 107 + 110)	117'476	457'411	52'151	57'379	153'507	246'144	74'186
114	IMPORTAZIONI DA ALTRI PAESI A PREZZI FUORI-DOGANA (righe 108 + 111)	34'668	422'711	108'860	359'566	426'451	60'122	75'017
115	TOTALE IMPORTAZIONI A PREZZI FUORI-DOGANA (righe 109 + 112)	152'144	880'122	161'011	416'945	579'958	306'266	149'203
116	MARGINI COMMERCIALI SULLE RISORSE DISPONIBILI	245'787	2'014'742	641'542	560'184	573'139	457'199	501'358
117	COSTI DEI TRASPORTI SULLE RISORSE DISPONIBILI	5575	160'743	58'790	79'752	102'774	92'511	33'221
118	RISORSE DISPONIBILI A PREZZI DI MERCATO (righe 106 + 115 + 116 + 117)	1'839'377	14'822'981	3'483'472	6'345'117	6'727'794	4'116'949	2'025'072

a prezzi di acquisto o di mercato, al lordo dell'IVA
di lire

- Anno 1975

PRODUTTIVE												Codice di branca
Costruzioni ed opere pubbliche	Bani di recupero e riparaz. di ogni tipo	Commercio	Alberghi e pubblici esercizi	Trasporti interni	Trasporti marittimi ed aerei	Attività connesse con i trasporti	Comunicazioni	Credito e assicurazioni	Credito e assicurazioni (colonna sussidiaria)	Servizi forniti alle imprese	Locazione di fabbricati residenziali e non residenziali	
53	55	57	59	61	63	65	67	69	69/A	71	73	
4030547	771107	3117038	847004	2007591	483243	413692	1005101	2262198	-	1101240	-	95
1867230	274460	1107882	313610	968199	238299	213114	410341	1842365	-	507950	-	96
3106077	1016593	9590155	1646571	853388	-20965	464945	161007	2507879	-6168508	1319046	5403000	97
464466	151917	704286	154515	706687	207428	122249	418551	221970	-	208905	2425000	98
9468920	2234077	14521361	3012000	4535865	908005	1214000	1995000	6834412	-6168508	3337141	7828000	99
17839847	4490973	21261159	6717353	6778503	2215526	1870516	2557305	8137553	-	4458188	9549745	100
580616	175142	647248	150943	293339	470	46357	105190	629625	-	224671	252375	101
32533	-	151591	18039	1544516	142210	3838	277583	100	-	1336	-	102
548083	175142	545707	137904	-125177	-141740	42519	-172393	629525	-	223335	252375	103
18387930	4666115	21806866	6855257	5527326	2073786	1913035	2384912	8767078	-	4681523	9802120	104
-	6135	-	9594	-	-	-	-	-	-	601	-	105
18387930	4672250	21806866	6864851	5527326	2073786	1913035	2384912	8767078	-	4682124	9802120	106
1684	359114	334136	-	18537	23175	76296	9035	47921	-	134727	-	107
3939	127665	781868	-	40582	67322	273613	21836	112132	-	311544	-	108
5623	486779	1116004	-	59119	90497	349909	30871	160053	-	446271	-	109
-	42628	-	-	-	-	-	-	-	-	-	-	110
-	15172	-	-	-	-	-	-	-	-	-	-	111
-	57800	-	-	-	-	-	-	-	-	-	-	112
1684	401742	334136	-	18537	23175	76296	9035	47921	-	134727	-	113
3939	142837	781868	-	40582	67322	273613	21836	112132	-	311544	-	114
5623	544579	1116004	-	59119	90497	349909	30871	160053	-	446271	-	115
13060	3218	20364392	-	-	-	-	-	-	-	-	-	116
-	125209	-	-	-3631833	-89765	-	-	-	-	-	-	117
18406613	5345256	2558568	6864851	1954612	2274519	2262044	2415783	8927131	-	5128395	9802120	118

Segue: Tav. 1 - Tavola intersettoriale dell'economia italiana a 44 branche produttive.
Milioni

Codice di branca	BRANCHE DI ORIGINE	BRANCHE DI IMPIEGO	Produzione interna importaz. da Paesi CEE importaz. da altri Paesi totali	Segue BRANCHE PRODUTTIVE							
				Servizi di insegnam. e ricerca destinabili alla vendita	Servizi sanitari destinabili alla vendita	Servizi ricreativi e culturali e altri servizi destinabili alla vendita	Servizi generali delle ammi- nistrazioni pubbliche non destinabili alla vendita	Servizi di insegnam. e di ricerca delle amm. pubbl. e delle istituzioni sociali non destinabili alla vendita	Servizi sanitari delle amm. pubbl. e delle istituzioni sociali non destina- bili alla vendita	Servizi domestici ed altri servizi delle istituz. sociali private non destina- bili alla vendita	
				75	77	79	81	85	89	93	
01	PRODOTTI DELL'AGRICOLTURA, DELLA SILVICOLTURA E DELLA PESCA	P I c l a T		-	-	-	-	-	-	-	-
				727	10320	8221	87520	12133	64528	36530	
				-	236	41	2907	327	2052	1164	
03	CARBONE, LIGNITE E AGGLOMERATI	P I c l a T		-	-	-	-	-	-	-	-
				51	13	-	625	174	130	-	
				219	52	-	1195	823	615	-	
05	PRODOTTI DELLA COKEFAZIONE	P I c l a T		-	-	-	3281	331	2115	-	-
				-	-	-	189	-	-	-	
				-	-	-	289	-	-	-	
07	PETROLIO GREGGIO, GAS NATURALE, PRODOTTI PETROLIFERI RAFFINATI	P I c l a T		11438	70998	99240	156510	41507	109556	24882	
				52	920	1278	4506	119	636	115	
				37	376	572	9718	76	1128	70	
09	ENERGIA ELETTRICA, GAS, VAPORE ED ACQUA	P I c l a T		11527	72294	101090	170734	41702	111320	25067	
				5768	16892	44408	74913	15101	23810	6649	
				-	-	-	685	-	-	-	
09.1	Energia elettrica, vapore, acqua calda, aria compressa	P I c l a T		-	-	-	1294	-	-	-	
				-	-	-	-	-	-	-	
				3643	13021	41544	67221	13465	16297	5469	
09.3	Gas	P I c l a T		-	-	-	-	-	-	-	
				-	-	-	-	-	-	-	
				2125	2978	2784	4192	993	3445	1180	
09.5	Acqua	P I c l a T		-	893	80	3500	643	4068	-	
				-	-	-	-	-	-	-	
				-	893	80	3500	643	4068	-	
11	COMBUSTIBILI NUCLEARI	P I c l a T		-	-	-	-	-	-	-	
				17	-	-	-	416	-	-	
				20	-	-	-	771	-	-	
13	MINERALI E METALLI FERROSI E NON FERROSI	P I c l a T		160	-	-	36250	1009	-	-	
				27	-	-	1512	99	-	-	
				26	-	-	1286	137	-	-	
13.1	Minerali e metalli ferrosi	P I c l a T		213	-	-	39048	1245	-	-	
				63	-	-	35226	502	-	-	
				-	-	-	1377	14	-	-	
13.3	Minerali e metalli non ferrosi	P I c l a T		-	-	-	1124	12	-	-	
				-	-	-	-	-	-	-	
				97	-	-	1024	507	-	-	
18	MINERALI E PRODOTTI A BASE DI MINERALI NON METALLIFERI	P I c l a T		27	-	-	135	85	-	-	
				26	-	-	162	125	-	-	
				150	-	-	1321	717	-	-	
		P I c l a T		1218	1270	-	21132	4030	6478	240	
				-	-	-	118	-	-	-	
				-	-	-	320	-	-	-	
				1218	1270	-	21570	4030	6478	240	

a prezzi di acquisto o di mercato, al lordo dell'IVA - Anno 1975
di lire

Totale brancha produttive	IMPIEGHI FINALI										Codice di branca
	Consumi delle famiglie	Consumi collettivi delle amministr. pubbliche	Consumi collettivi delle Istituzioni sociali private	Investimenti fissi lordi	Variazioni delle scorte	Esportazioni			Totale impieghi finali	Risorse disponibili	
						Verso Paesi CEE	Verso altri Paesi	Totale			
94	95	96	97	98	99	100	101	102	103	104	
10031930	8139179	-	-	-36849	-623084	835105	307206	1142311	8621557	18653487	01
845448	128312	-	-	2074	-	6	14	20	130406	975854	
2484424	366900	-	-	37942	-	551	531	1082	405924	2890348	
13361802	8634391	-	-	3167	-623084	835662	307751	1143413	9157887	22519689	03
13298	-	-	-	-	-	-	-	-	-	13298	
159425	5029	-	-	-	-144	-	-	-	4885	164810	
399955	13231	-	-	-	1569	76	809	885	15675	415630	05
573178	18250	-	-	-	1425	76	809	885	20560	593738	
551303	16279	-	-	-	4822	472	50518	54690	75791	627094	
12414	-	-	-	-	-	-	-	-	-	12414	05
1782	-	-	-	-	-	-	-	-	-	1782	
565499	16279	-	-	-	4822	472	50518	54690	75791	641290	
6728499	3993611	-	-	-	-153534	423069	812562	1235631	2075603	11804092	07
206569	53864	-	-	-	-	-	60	60	53924	260493	
7075462	28833	-	-	-	-367887	-	160	160	-338894	6736568	
14010520	4076308	-	-	-	-521526	423069	812782	1235851	4790633	18801153	09
4390766	1561658	-	-	-	18900	1397	44236	45633	1626191	6016957	
95429	1707	-	-	-	-	-	-	-	1707	97136	
155221	8334	-	-	-	-	-	-	-	8334	163555	09.1
4641416	1571699	-	-	-	18900	1397	44236	45633	1636232	6277648	
3087799	960085	-	-	-	-	766	19467	20233	980318	4068117	
2593	1707	-	-	-	-	-	-	-	1707	4400	09.3
50039	8334	-	-	-	-	-	-	-	8334	58373	
3140531	970126	-	-	-	-	766	19467	20233	940359	4130890	
1129709	488581	-	-	-	18900	301	23599	23900	531381	1661090	09.5
92386	-	-	-	-	-	-	-	-	-	92386	
104772	-	-	-	-	-	-	-	-	-	104772	
1326867	488581	-	-	-	18900	301	23599	23900	531381	1858248	09.5
173258	112992	-	-	-	-	330	1170	1500	114492	287750	
350	-	-	-	-	-	-	-	-	-	350	
410	-	-	-	-	-	-	-	-	-	410	11
174018	112992	-	-	-	-	330	1170	1500	114492	288510	
-	-	-	-	-	50	-	-	-	50	50	
4130	-	-	-	-	-	1929	-	1929	1929	6059	13
7596	-	-	-	-	-	3377	3	3380	3380	10976	
11726	-	-	-	-	50	5306	3	5309	5359	17085	
8416030	-	-	-	-	-363596	500854	1101107	1601961	1238365	9654395	13.1
1008065	-	-	-	-	-	-	-	-	-	1008065	
1577443	-	-	-	-	-	-	-	-	-	1577443	
11001538	-	-	-	-	-363596	500854	1101107	1601961	1238365	12239903	13.3
6673193	-	-	-	-	-202127	396200	1009892	1406092	1203465	7877158	
675887	-	-	-	-	-	-	-	-	-	675887	
598932	-	-	-	-	-	-	-	-	-	598932	13.3
7948012	-	-	-	-	-202127	396200	1009892	1406092	1203465	9151977	
1742837	-	-	-	-	-161469	104654	91215	195869	34400	1777237	
332178	-	-	-	-	-	-	-	-	-	332178	15
978511	-	-	-	-	-	-	-	-	-	978511	
3053526	-	-	-	-	-181439	104654	91215	195869	34400	3087926	
5226710	199086	-	-	150106	47585	430372	349130	779502	1176279	6402989	15
236894	62309	-	-	8850	-	-	-	-	71159	308053	
283831	24764	-	-	3524	-	-	-	-	28288	312119	
5747435	286159	-	-	162480	47585	430372	349130	779502	1275726	7023161	

Segue: Tav. 1 - Tavola intersettoriale dell'economia italiana a 44 branche produttive.
Milioni

Codice di branca	BRANCHE DI IMPIEGO	produzione interna CEE importaz. da Paesi UE importaz. da altri Paesi totale	Segue BRANCHE PRODUTTIVE						
			Servizi di insegnam. e ricerca destinabili alla vendita	Servizi sanitari destinabili alla vendita	Servizi ricreativi e culturali e altri servizi destinabili alla vendita	Servizi generali delle amministrazioni pubbliche non destinabili alla vendita	Servizi di insegnam. e di ricerca pubbl. e delle istituzioni sociali non destinabili alla vendita	Servizi sanitari delle amm. pubbl. e delle istituzioni sociali non destinabili alla vendita	Servizi domestici ed altri servizi delle istituz. sociali private non destinabili alla vendita
			75	77	79	81	85	89	93
17	PRODOTTI CHIMICI E FARMACUTICI	P	1.199	58.866	123.292	73.326	8.170	178.277	12.683
		I	-	10.248	20.817	821	-	99.412	2.603
19	PRODOTTI IN METALLO, ESCLUSE MACCHINE E MEZZI DI TRASPORTO	P	-	5.393	9.817	1.519	-	54.630	1.215
		I	1.199	74.407	153.286	75.736	8.170	332.319	16.601
21	MACCHINE AGRICOLE ED INDUSTRIALI	P	-	292	3.002	60.841	6.473	-	-
		I	-	-	-	9.429	-	-	-
23	MACCHINE PER UFFICIO, STRUMENTI DI PRECISIONE, DI OTTICA E SIMILI	P	-	-	1.569	28.761	-	-	-
		I	-	-	-	51.352	-	-	-
25	MATERIALE E FORNITURE ELETTRICHE	P	-	-	1.569	107.931	-	-	-
		I	214	3.401	6.618	21.583	1.571	14.752	-
27	AUTOVEICOLI E RELATIVI MOTORI	P	-	-	-	677	-	-	-
		I	-	-	-	1.035	-	-	-
29	ALTRI MEZZI DI TRASPORTO	P	231	415	18.473	183.511	3.907	7.605	-
		I	-	-	1.334	200	694	244	-
31	CARNI FRESCHE E CONSERVATE ED ALTRI PRODOTTI DELLA MACELLAZIONE	P	-	-	831	648	458	165	-
		I	231	415	20.688	184.359	3.059	8.014	-
33	LATTE E PRODOTTI DELLA TRASFORMAZIONE DEL LATTE	P	-	-	-	60.000	-	-	-
		I	-	-	-	-	-	-	-
35	ALTRI PRODOTTI ALIMENTARI	P	-	-	288	207.219	-	-	-
		I	-	-	-	980	-	-	-
37	BEVANDE ALCOLICHE E NON ALCOLICHE	P	-	-	-	738	-	-	-
		I	-	-	288	208.937	-	-	-
39	TABACCHI LAVORATI	P	-	5.176	-	41.005	6.425	56.992	14.221
		I	-	360	-	3.641	822	3.083	1.512
41	PRODOTTI TESSILI E DELL'ABBIGLIAMENTO	P	-	110	-	1.720	406	1.541	606
		I	-	5.646	-	46.366	7.653	61.616	16.339
43	PRODOTTI DI PELLE E CAPELLI	P	-	1.408	-	6.648	1.979	15.311	4.115
		I	-	220	-	1.920	470	2.392	1.830
45	PRODOTTI DI CAPELLI	P	-	58	-	960	200	700	600
		I	-	1.686	-	9.558	2.649	18.403	6.545
47	PRODOTTI DI CAPELLI	P	-	5.006	3.198	56.175	8.009	54.027	10.188
		I	-	82	-	982	110	1.100	162
49	PRODOTTI DI CAPELLI	P	-	120	-	1.055	300	1.699	179
		I	-	5.208	3.198	58.212	8.419	56.826	10.549
51	PRODOTTI DI CAPELLI	P	-	147	-	3.384	289	1.590	1.640
		I	-	-	-	-	-	-	-
53	PRODOTTI DI CAPELLI	P	-	-	-	-	-	-	-
		I	-	147	-	3.384	289	1.590	1.640
55	PRODOTTI DI CAPELLI	P	-	-	-	-	-	-	-
		I	-	-	-	-	-	-	-
57	PRODOTTI DI CAPELLI	P	-	-	-	-	-	-	-
		I	-	-	-	-	-	-	-
59	PRODOTTI DI CAPELLI	P	-	-	-	-	-	-	-
		I	-	-	-	-	-	-	-
61	PRODOTTI DI CAPELLI	P	920	9.458	11.863	6.082	1.689	32.482	15.333
		I	-	-	-	-	-	-	-
63	PRODOTTI DI CAPELLI	P	-	-	-	-	-	-	-
		I	920	9.458	11.863	6.082	1.689	32.482	15.333

a prezzi di acquisto o di mercato, al lordo dell'IVA
di lire

- Anno 1975

Totale branche produttive	IMPIEGHI FINALI										Codice di branche	
	Consumi delle famiglie	Consumi collettivi delle amministr. pubbliche	Consumi collettivi delle istituzioni sociali private	Investimenti fissi lordi	Variazioni delle scorte	Esportazioni			Totale impieghi finali	Risorse disponibili		
						Verso Paesi CEE	Verso altri Paesi	Totale				
94	95	96	97	98	99	100	101	102	103	104		
6.271.810	3.116.688	-	-	-	-153.531	738.897	1.252.762	1.991.659	4.954.816	11.236.626		
1.709.825	269.085	-	-	-	-29.277	-	-	-	239.808	1.949.633	17	
716.214	106.556	-	-	-	-11.757	-	-	-	94.799	811.013		
9.297.849	3.492.329	-	-	-	-194.565	738.897	1.252.762	1.991.659	5.289.425	14.587.272		
4.358.228	358.018	-	-	686.934	257.450	438.078	961.831	1.399.909	2.708.311	7.060.539		
154.216	14.947	-	-	149.137	-	-	-	-	164.084	319.000	19	
87.639	12.522	-	-	78.139	-	-	-	-	90.661	178.300		
4.600.783	385.487	-	-	914.210	257.450	438.078	961.831	1.399.909	2.957.056	7.557.839		
1.431.820	32.827	-	-	3.226.194	75.631	1.000.190	2.539.169	3.539.359	6.874.011	8.305.831		
498.273	4.146	-	-	961.783	1.222	-	-	-	967.151	1.465.424	21	
194.977	2.507	-	-	430.183	1.382	-	-	-	434.072	629.049		
2.125.070	39.480	-	-	4.618.160	73.235	1.000.190	2.539.169	3.539.359	8.275.234	10.400.304		
307.700	154.677	-	-	233.448	68.102	275.827	286.607	562.434	1.018.661	1.326.361		
51.990	61.637	-	-	388.400	-	-	-	-	450.037	502.027	23	
40.859	87.379	-	-	207.674	-	-	-	-	295.053	335.912		
400.549	303.693	-	-	829.522	68.102	275.827	286.607	562.434	1.763.751	2.164.300		
1.967.076	1.195.861	-	-	1.600.635	167.273	839.124	838.155	1.677.279	4.641.048	6.508.124		
481.580	146.762	-	-	249.668	3.400	-	-	-	479.830	961.410	25	
318.258	125.304	-	-	108.633	19.819	-	-	-	253.756	572.014		
2.666.914	1.467.927	-	-	1.958.936	270.492	839.124	838.155	1.677.279	5.374.634	8.041.548		
1.274.401	1.168.530	-	-	1.429.719	-168.738	866.438	1.213.168	2.079.606	4.509.117	5.783.518		
314.376	674.320	-	-	317.604	-	-	-	-	991.924	1.306.300	27	
57.190	10.876	-	-	11.970	-	-	-	-	22.786	79.976		
1.645.967	1.853.726	-	-	1.759.233	-168.738	866.438	1.213.168	2.079.606	5.523.927	7.169.794		
401.018	164.092	-	-	532.351	525.034	142.316	298.814	441.130	1.662.607	2.063.625		
50.112	12.994	-	-	65.678	9.374	-	-	-	87.986	138.098	29	
113.039	33.218	-	-	162.082	1.443	-	-	-	196.743	309.782		
564.169	210.304	-	-	760.111	535.391	142.316	298.814	441.130	1.947.336	2.511.505		
260.417	6.967.348	-	-	-	47.800	48.028	30.650	78.678	7.093.926	7.954.243		
376.978	831.291	-	-	-	-2.000	-	-	-	829.291	1.206.269	31	
314.205	138.233	-	-	-	-13.000	-	-	-	125.233	439.438		
1.551.600	7.936.872	-	-	-	32.800	48.028	30.650	78.678	8.048.350	9.599.950		
334.061	2.446.704	-	-	-	11.706	19.942	30.266	50.208	2.508.618	2.842.679		
333.472	329.173	-	-	-	-	-	-	-	329.173	662.645	33	
12.334	108.787	-	-	-	-	-	-	-	108.787	121.121		
679.867	2.884.664	-	-	-	11.706	19.942	30.266	50.208	2.946.578	3.626.445		
4.462.153	6.788.326	-	-	-	243.732	347.198	301.734	648.932	7.680.990	12.743.143		
357.341	219.644	-	-	-	-	-	-	-	219.644	576.985	35	
245.913	190.827	-	-	-	-	-	-	-	190.827	436.740		
5.065.407	7.198.797	-	-	-	243.732	347.198	301.734	648.932	8.091.461	13.156.868		
628.714	939.877	-	-	-	32.890	60.955	49.401	110.366	1.083.133	1.691.847		
67.940	77.792	-	-	-	-	-	-	-	77.792	145.732	37	
9.490	9.134	-	-	-	-	-	-	-	9.134	18.624		
586.144	1.026.803	-	-	-	32.890	60.965	49.401	110.366	1.170.059	1.856.203		
905	1.519.433	-	-	-	-	2.792	280	92	372	1.522.597	1.523.502	
-	145.163	-	-	-	-	-	3	3	170.670	170.670	39	
905	1.835.263	-	-	-	-	55	7	62	145.225	145.225		
4.862.199	6.419.124	-	-	-	2.792	335	102	437	1.838.492	1.839.397		
290.977	280.512	-	-	-	163.899	1.596.378	733.932	2.330.310	8.913.333	13.775.532	41	
301.745	204.215	-	-	-	-21.131	-	-	-	259.381	550.358		
5.454.921	6.903.851	-	-	-	8.869	-	-	-	195.346	497.091		
-	-	-	-	-	133.899	1.596.378	733.932	2.330.310	9.558.060	14.822.981		

Segue: Tav. 1 - Tavola intersettoriale dell'economia italiana a 44 branche produttive.
Milioni

Codice di branca	BRANCHE DI ORIGINE	BRANCHE DI IMPIEGO	produzione interna imporz. da Paesi CEE imporz. da altri Paesi totale	Segue BRANCHE PRODUTTIVE						
				Servizi di insegnam. e ricerca destinabili alla vendita	Servizi sanitari destinabili alla vendita	Servizi ricreativi e culturali e altri servizi destinabili alla vendita	Servizi generali delle amm. nistrizioni pubbliche non destinabili alla vendita	Servizi di insegnam. e di ricerca delle amm. pubbl. e delle istituzioni sociali non destinabili alla vendita	Servizi sanitari delle amm. pubbl. e delle istituzioni sociali non destn. alla vendita	Servizi domestici ed altri servizi. della istituz. sociali private non destn. alla vendita
				75	77	79	81	83	89	93
43	CUOIO, ARTICOLI IN PELLE E CUOIO, CALZATURE	P I C I A T		-	-	1088	18465	2073	-	3461
				-	-	-	144	-	-	-
				-	-	-	241	-	-	-
				-	-	1088	18850	2073	-	3461
45	LEGNO E MOBILI IN LEGNO	P I C I A T		1107	996	13445	20656	9896	6980	9183
				-	-	-	816	-	-	-
				-	-	-	1248	-	-	-
				1107	996	13445	22720	9896	6980	9183
47	CARTA, PRODOTTI CARTOTECNICI, DELLA STAMPA E EDITORIA	P I C I A T		15957	9280	100380	140731	78529	35880	54280
				-	-	-	3831	1127	-	-
				-	-	-	7928	2725	-	-
				15957	9280	100380	152490	82381	35880	54280
49	PRODOTTI IN GOMMA E IN MATERIE PLASTICHE	P I C I A T		285	4905	15955	38237	2074	44313	452
				-	-	-	-	-	-	-
				-	-	-	-	-	-	-
				285	4905	15955	38237	2074	44313	452
51	PRODOTTI DELLE ALTRE INDUSTRIE MANIFATTURIERE	P I C I A T		1128	2055	1180	3100	1583	12221	20
				784	703	428	1164	859	341	-
				1108	578	343	1006	1098	270	-
				3020	3336	1951	5270	3540	12832	20
53	COSTRUZIONI ED OPERE PUBBLICHE	P I C I A T		3456	7463	11679	408979	93110	97044	1026
				-	-	-	-	-	-	-
				-	-	-	-	-	-	-
				3456	7463	11679	408979	93110	97044	1026
55	SERVI DI RECUPERO E RIPARAZIONI DI OGNI TIPO	P I C I A T		7246	16704	28619	65579	17045	50727	776
				-	-	-	823	-	-	-
				-	-	-	495	-	-	-
				7246	16704	28619	66397	17045	50727	776
57	COMMERCIO	P I C I A T		-	-	-	26535	-	-	-
				-	-	-	-	-	-	-
				-	-	-	-	-	-	-
				-	-	-	26535	-	-	-
59	ALBERGHI E PUBBLICI ESERCIZI	P I C I A T		-	-	72675	23415	17569	1783	137
				-	-	-	-	-	-	-
				-	-	-	-	-	-	-
				-	-	72675	23415	17569	1783	137
61	TRASPORTI INTERNI	P I C I A T		806	1155	40197	15365	4783	10786	534
				-	-	-	5756	-	-	-
				-	-	-	7469	-	-	-
				806	1155	40197	28590	4783	10786	534
63	TRASPORTI MARITTIMI ED AEREI	P I C I A T		76	-	1608	15482	851	50	-
				-	-	-	2129	235	32	-
				-	-	-	6077	636	88	-
				76	-	1608	23688	1722	170	-
63.1	Trasporti marittimi e di cabotaggio	P I C I A T		-	-	-	205	73	20	-
				-	-	-	326	235	32	-
				-	-	-	884	636	88	-
				-	-	-	2115	944	140	-
63.2	Trasporti aerei	P I C I A T		76	-	1608	14577	778	30	-
				-	-	-	1803	-	-	-
				-	-	-	5193	-	-	-
				76	-	1608	21573	778	30	-

a prezzi di acquisto o di mercato, al lordo dell'IVA - Anno 1975
di lire

IMPIEGHI FINALI											Codice di branca
Totale branche produttive	Consumi delle famiglie	Consumi collettivi delle amministr. pubbliche	Consumi collettivi delle istituzioni sociali private	Investimenti fissi lordi	Variazioni delle scorte	Esportazioni			Totale impieghi finali	Risorse disponibili	
						Verso Paesi CEE	Verso altri Paesi	Totale			
94	95	96	97	98	99	100	101	102	103	104	
848084	1587701	-	-	17066	8593	742560	577553	1320113	2933473	3781557	
55483	20925	-	-	-	-9381	-	-	-	1544	67027	43
138668	17038	-	-	-	-20818	-	-	-	-3780	134288	
1042235	1625664	-	-	17066	-21606	742560	577553	1320113	2941237	3983472	
2302967	1588258	-	-	897252	215855	230771	162534	393305	3094670	5897637	
44033	19960	-	-	9035	-7380	-	-	-	21615	65648	45
381135	39696	-	-	9971	-48970	-	-	-	697	381832	
3228135	1647914	-	-	916258	159505	230771	162534	393305	3116982	6345117	
4501850	1245943	-	-	-	-75114	204974	140517	345491	1516320	6118170	
148069	12300	-	-	-	-	-	-	-	12300	160369	
417892	31363	-	-	-	-	-	-	-	31363	449255	47
5167811	1289606	-	-	-	-75114	204974	140517	345491	1559983	6727794	
2607468	489134	-	-	144729	-49794	288891	269539	558430	1142499	3749667	
228782	62225	-	-	8047	-7620	-	-	-	62652	291434	49
58625	16635	-	-	1968	-1380	-	-	-	17223	75848	
2894575	567994	-	-	154744	-58794	288891	269539	558430	1222374	4116949	
72872	1465085	-	-	13648	-221963	226498	263947	490445	1747215	1820087	
20490	80167	-	-	1204	-	-	-	-	81391	101881	51
18259	80833	-	-	4012	-	-	-	-	84845	103104	
111621	1626105	-	-	18864	-221963	226498	263947	490445	1913451	2025072	
2587057	160344	-	-	15652606	-	212	771	983	15813933	18400990	
1684	-	-	-	-	-	-	-	-	-	1684	53
3939	-	-	-	-	-	-	-	-	-	3939	
2592680	160344	-	-	15652606	-	212	771	983	15813933	18406613	
2888138	1689710	-	-	-	137683	10579	9901	20480	1847873	4736011	
440275	8993	-	-	-	-	-	-	-	8993	449268	55
156699	3278	-	-	-	-	-	-	-	3278	159977	
3485112	1701981	-	-	-	137683	10579	9901	20480	1860144	5345256	
581189	-	-	-	-	-	185830	675545	861375	861375	1442564	
334136	-	-	-	-	-	-	-	-	-	334136	57
781868	-	-	-	-	-	-	-	-	-	781868	
1697193	-	-	-	-	-	185830	675545	861375	861375	2558568	
765091	6099760	-	-	-	-	-	-	-	6099760	6864851	59
-	-	-	-	-	-	-	-	-	-	-	
765091	6099760	-	-	-	-	-	-	-	6099760	6864851	
837635	1014842	-	-	-	-	11287	31729	43016	1057858	1895493	
18537	-	-	-	-	-	-	-	-	-	18537	61
40582	-	-	-	-	-	-	-	-	-	40582	
896754	1014842	-	-	-	-	(b) 11287	(b) 31729	(b) 43016	1057858	1954612	
158066	250204	-	-	-	-	389365	1186386	1575751	1825955	1984021	
23175	-	-	-	-	-	-	-	-	-	23175	63
67322	-	-	-	-	-	-	-	-	-	67322	
248563	250204	-	-	-	-	389365	1186386	1575751	1825955	2074518	
69771	90258	-	-	-	-	320485	956315	1276800	1367058	1436829	
2986	-	-	-	-	-	-	-	-	-	2986	63.1
9014	-	-	-	-	-	-	-	-	-	9014	
81771	90258	-	-	-	-	(c) 320485	(c) 956315	1276800	1367058	1448829	
88295	154946	-	-	-	-	68880	230071	298951	458897	547192	
20189	-	-	-	-	-	-	-	-	-	20189	63.2
58308	-	-	-	-	-	-	-	-	-	58308	
166792	154946	-	-	-	-	(a) 68880	(a) 230071	(a) 298951	458897	625689	

Segue: Tav. 1 - Tavola intersettoriale dell'economia italiana a 44 branche produttive.
Milioni

Codice di branca	BRANCHE DI IMPIEGO	produzione interna - importazioni da Paesi CEE - importazioni da altri Paesi - totale	Segue BRANCHE PRODUTTIVE						
			Servizi di insegnam. a ricerca destinabili alla vendita	Servizi sanitari destinabili alla vendita	Servizi ricreativi e culturali e altri servizi destinabili alla vendita	Servizi generali delle ammi- nistrazioni pubbliche non destinabili alla vendita	Servizi di insegnam. e di ricerca delle amm. pubbl. e delle istituzioni sociali non destinabili alla vendita	Servizi sanitari delle amm. pubbl. e delle istituzioni sociali non destin. alla vendita	Servizi domestici ed altri servizi delle istituz. sociali private non destin. alla vendita
			75	77	79	81	83	89	93
66	ATTIVITÀ CONNESSE CON I TRASPORTI	P	-	763	2.280	14.178	477	2.743	198
		T	-	-	-	189	-	-	-
67	COMUNICAZIONI	P	4.224	1.787	32.988	81.032	24.741	15.403	607
		T	-	-	-	408	-	-	-
69	CREDITO E ASSICURAZIONI	P	5.475	36.951	31.503	78.913	34.720	21.067	2.530
		T	-	-	341	-	-	-	-
71	SERVIZI FORNITI ALLE IMPRESE	P	38.208	13.337	82.575	578.460	49.967	71.397	5.625
		T	-	-	401	3.172	-	-	-
73	LOCAZIONE DI FABBRICATI RESIDENZIALI E NON RESIDENZIALI	P	8.862	35.730	158.685	57.962	47.484	19.152	-
		T	-	-	-	-	-	-	-
75	SERVIZI DI INSEGNAMENTO E RICERCA DESTINABILI ALLA VENDITA	P	-	-	1.830	-	-	-	-
		T	-	-	-	-	-	-	-
77	SERVIZI SANITARI DESTINABILI ALLA VENDITA	P	-	-	-	-	-	356.420	-
		T	-	-	-	-	-	-	-
79	SERVIZI RICREATIVI E CULTURALI E ALTRI SERVIZI DESTINABILI ALLA VENDITA	P	1.706	17.126	88.546	204.721	25.676	36.382	-
		T	-	-	12.075	-	-	-	-
81	SERVIZI GENERALI DELLE AMMINISTRAZIONI PUBBLICHE NON DESTINABILI ALLA VENDITA	P	-	-	28.256	-	-	-	-
		T	1.706	17.126	128.877	204.721	25.676	36.382	-
83	SERVIZI GENERALI DELLE AMMINISTRAZIONI PUBBLICHE NON DESTINABILI ALLA VENDITA	P	-	-	-	99.499	-	-	-
		T	-	-	-	-	-	-	-
85	SERVIZI DI INSEGNAMENTO E DI RICERCA DELLE AMMINISTRAZIONI PUBBLICHE E DELLE ISTITUZIONI SOCIALI NON DESTINABILI ALLA VENDITA	P	-	-	-	99.499	-	16.963	-
		T	-	-	-	9.600	1.250	33.870	-
89	SERVIZI SANITARI DELLE AMMINISTRAZIONI PUBBLICHE E DELLE ISTITUZIONI SOCIALI NON DESTINABILI ALLA VENDITA	P	-	-	-	9.600	1.250	33.870	-
		T	-	-	-	4.386	10.010	-	-
93	SERVIZI DOMESTICI ED ALTRI SERVIZI DELLE ISTITUZIONI SOCIALI PRIVATE NON DESTINABILI ALLA VENDITA	P	-	-	-	-	-	-	-
		T	-	-	-	-	-	-	-
94	TOTALE COSTI PER MATERIE PRIME, AUSILIARIE E SERVIZI AL NETTO DELL'IVA DEDUCIBILE	P	110.411	331.901	1.005.405	3.033.466	534.461	1.400.704	205.315
		T	931	12.782	36.715	98.516	5.452	109.422	7.386
		T	1.410	7.121	42.790	103.518	8.287	65.174	5.031
			112.752	351.804	1.084.910	3.235.500	548.200	1.575.300	217.732

a prezzi di acquisto o di mercato, al lordo dell' IVA - Anno 1975
di lire

Totale branchia produttiva	IMPIEGHI FINALI										Codice di branca
	Consumi delle famiglie	Consumi collettivi delle amminist. pubbliche	Consumi collettivi delle Istituzioni sociali private	Investimenti fissi lordi	Variazioni delle scorte	Esportazioni			Totale impieghi finali	Risorse disponibili	
						Verso Paesi CEE	Verso altri Paesi	Totale			
96	95	96	97	98	99	100	101	102	103	104	
1470552	310664	-	-	-	-	28917	102902	131819	442483	1913035	65
76296	-	-	-	-	-	-	-	-	-	76296	
273613	-	-	-	-	-	-	-	-	-	273613	
1820461	310664	-	-	-	-	28917	102902	131819	442483	2262944	67
1558352	799913	-	-	-	-	5765	20882	26647	826560	2384912	
9035	-	-	-	-	-	-	-	-	-	9035	
21836	-	-	-	-	-	-	-	-	-	21836	
1582223	799913	-	-	-	-	5765	20882	26647	826560	2415783	69
8233885	359164	-	-	-	-	36779	137250	174029	533193	8767078	
47921	-	-	-	-	-	-	-	-	-	47921	
112132	-	-	-	-	-	-	-	-	-	112132	
8393938	359164	-	-	-	-	(1) 36779	(1) 137250	(1) 174029	533193	8927131	71
3627164	493016	-	-	-	-	121179	440765	561944	1054960	4682424	
134727	-	-	-	-	-	-	-	-	-	134727	
311544	-	-	-	-	-	-	-	-	-	311544	
4073435	493016	-	-	-	-	121179	440765	561944	1054960	5128395	73
1945567	7856553	-	-	-	-	-	-	-	7856553	9802120	
-	-	-	-	-	-	-	-	-	-	-	
-	-	-	-	-	-	-	-	-	-	-	
1945567	7856553	-	-	-	-	-	-	-	7856553	9802120	75
257706	362479	-	-	-	-	-	-	-	362479	620185	
-	-	-	-	-	-	-	-	-	-	-	
-	-	-	-	-	-	-	-	-	-	-	
257706	362479	-	-	-	-	-	-	-	362479	620185	77
398979	2148327	-	-	-	-	-	-	-	2148327	2547306	
-	-	-	-	-	-	-	-	-	-	-	
-	-	-	-	-	-	-	-	-	-	-	
328979	2148327	-	-	-	-	-	-	-	2148327	2547306	79
856965	4073269	-	-	-	-	6320	22975	29295	4102564	4959529	
12075	-	-	-	-	-	-	-	-	-	12075	
28256	-	-	-	-	-	-	-	-	-	28256	
897295	4073269	-	-	-	-	6320	22975	29295	4102564	4999860	81
116462	3924	9999000	-	-	-	170	2252	2422	10005346	10121808	
-	-	-	-	-	-	-	-	-	-	-	
-	-	-	-	-	-	-	-	-	-	-	
116462	3924	9999000	-	-	-	170	2252	2422	10005346	10121808	83
44720	11886	5066000	-	-	-	-	-	-	5077886	5122606	
-	-	-	-	-	-	-	-	-	-	-	
-	-	-	-	-	-	-	-	-	-	-	
44720	11886	5066000	-	-	-	-	-	-	5077886	5122606	85
14396	-	4297000	-	-	-	-	-	-	4297000	4311396	
-	-	-	-	-	-	-	-	-	-	-	
-	-	-	-	-	-	-	-	-	-	-	
14396	-	4297000	-	-	-	-	-	-	4297000	4311396	87
-	489181	-	665000	-	-	-	-	-	1154181	1154181	
-	-	-	-	-	-	-	-	-	-	-	
-	-	-	-	-	-	-	-	-	-	-	
-	489181	-	665000	-	-	-	-	-	1154181	1154181	89
100273893	77680675	19362000	665000	24747839	220338	11058727	15246788	26305515	148381357	249055260	
851372	3548781	-	-	2161480	17003	1935	77	2012	5729276	14580648	91
17209947	1805616	-	-	1056038	448468	4059	1510	5569	2418755	19628702	
126335212	83035072	19362000	665000	27765357	211127	11064721	15248375	25313096	156929398	283264610	

Segue: Tav. 1 - Tavola intersettoriale dell'economia italiana a 44 branche produttive.
Milioni

Codice di branca	BRANCHE DI ORIGINE	Segue BRANCHE PRODUTTIVE							Totale branche produttive
		BRANCHE DI IMPIEGO							
		Servizi di insegnam. e ricerca destinabili alla vendita	Servizi sanitari destinabili alla vendita	Servizi ricreativi e culturali e altri servizi destinabili alla vendita	Servizi generali delle amministrazioni pubbliche non destinabili alla vendita	Servizi di insegnam. e di ricerca delle amm. pubbl. e delle istituzioni sociali non destinabili alla vendita	Servizi sanitari delle amm. pubbl. e delle istituzioni sociali non destinabili alla vendita	Servizi domestici ed altri servizi delle istituz. sociali private non destinabili alla vendita	
75	77	79	81	85	89	93	94		
95	SALARI E STIPENDI LORDI	296.497	419.575	304.701	5.288.500	3.553.500	2.358.000	823.245	50.885.860
96	ONERI SOCIALI	117.799	130.371	321.186	1.454.500	915.500	321.000	89.886	20.318.379
97	ALTRI REDDITI (risultato netto di gestione)	60.453	146.528	2.235.385	-	-	-	268	35.424.166
98	AMMORTAMENTI	24.251	68.772	193.831	151.000	115.000	58.000	23.000	13.063.349
99	VALORE AGGIUNTO AL COSTO DEI FATTORI (righe da 95 a 98)	490.000	2.084.000	3.455.103	6.844.000	4.584.000	2.737.000	935.449	119.596.154
100	PRODUZIONE EFFETTIVA AL LORDO DELL'IVA DEDUCIBILE (righe 99 + 98)	611.752	2.435.804	4.540.013	10.129.500	5.132.200	4.312.300	1.154.181	246.031.966
101	IMPOSTE INDIRECTE SULLA PRODUZIONE (IVA dovuta e omessa)	9.056	111.502	491.529	-	-	-	-	9.564.064
102	CONTRIBUTI ALLA PRODUZIONE E ALL'ESPORTAZIONE	623	-	72.013	-	-	-	-	3.341.000
103	IMPOSTE INDIRECTE NETTE SULLA PRODUZIONE (righe 101 - 102)	8.433	111.502	419.516	-	-	-	-	6.228.064
104	PRODUZIONE EFFETTIVA AI PREZZI EX-FABRICA (righe 100 + 103)	620.185	2.547.306	4.959.529	10.129.500	5.132.200	4.312.300	1.154.181	252.260.030
105	TRASFERIMENTI DI PRODOTTI AI PREZZI ALLA PRODUZIONE	-	-	-	-7.692	-9.594	-904	-	-
106	PRODUZIONE DISTRIBUITA AI PREZZI EX-FABRICA (righe 104 + 105)	620.185	2.547.306	4.959.529	10.121.808	5.122.606	4.311.396	1.154.181	252.260.030
107	IMPORTAZIONI DA PAESI CEE A PREZZI CIF (a)	-	-	12.075	-	-	-	-	11.563.558
108	IMPORTAZIONI DA ALTRI PAESI A PREZZI CIF (a)	-	-	28.256	-	-	-	-	16.268.523
109	TOTALE IMPORTAZIONI A PREZZI CIF (a) (righe 107 + 108)	-	-	40.331	-	-	-	-	27.832.081
110	IMPOSTE INDIRECTE SULLE IMPORTAZIONI DA PAESI CEE (IVA compresa)	-	-	-	-	-	-	-	1.184.091
111	IMPOSTE INDIRECTE SULLE IMPORTAZIONI DA ALTRI PAESI (IVA compresa)	-	-	-	-	-	-	-	1.988.408
112	TOTALE IMPOSTE INDIRECTE SULLE IMPORTAZIONI (IVA compresa) (righe 110 + 111)	-	-	-	-	-	-	-	3.172.499
113	IMPORTAZIONI DA PAESI CEE A PREZZI FUORI-DOGANA (righe 107 + 110)	-	-	12.075	-	-	-	-	12.747.649
114	IMPORTAZIONI DA ALTRI PAESI A PREZZI FUORI-DOGANA (righe 108 + 111)	-	-	28.256	-	-	-	-	18.256.931
115	TOTALE IMPORTAZIONI A PREZZI FUORI-DOGANA (righe 109 + 112)	-	-	40.331	-	-	-	-	31.004.580
116	MARGINI COMMERCIALI SULLE RISORSE DISPONIBILI	-	-	-	-	-	-	-	-
117	COSTI DEI TRASPORTI SULLE RISORSE DISPONIBILI	-	-	-	-	-	-	-	-
118	RISORSE DISPONIBILI A PREZZI DI MERCATO (righe 106 + 115 + 116 + 117)	620.185	2.547.306	4.999.860	10.121.808	5.122.606	4.311.396	1.154.181	253.264.610

**TAV. 2 — TAVOLA INTERSETTORIALE DELL'ECONOMIA ITALIANA A 44 BRANCHE
PRODUTTIVE, A PREZZI EX-FABRICA, AL LORDO DELL'IVA - ANNO 1975**

NOTE

(a) Nel valore delle importazioni ai prezzi CIF è compreso anche il valore dei servizi di trasporto e di assicurazione forniti da imprese nazionali. Per riequilibrare il conto, tale valore figura nell'esportazione dei servizi di trasporto e di assicurazione come indicato nelle seguenti note (b), (c), (d), (e).

(b) I dati comprendono il valore dei servizi resi direttamente al Resto del mondo (milioni: verso Paesi CEE 11.287 ; verso altri Paesi 31.729 ; Totale 43.016) e di quelli per il trasporto fino alla frontiera delle merci esportate (milioni: verso Paesi CEE 188.489 ; verso altri Paesi 216.736 ; Totale 405.225).

(c) I dati comprendono il valore dei servizi resi direttamente al Resto del mondo (milioni: verso Paesi CEE 263.616 ; verso altri Paesi 661.384 ; Totale 925.000) e dei servizi di trasporto marittimi forniti da imprese nazionali per l'importazione di merci (milioni: verso Paesi CEE 56.869 ; verso altri Paesi 294.931 ; Totale 351.800).

(d) I dati comprendono il valore dei servizi resi direttamente al Resto del mondo (milioni: verso Paesi CEE 64.599 ; verso altri Paesi 215.052 ; Totale 279.651) e dei servizi di trasporto aerei forniti da imprese nazionali per l'importazione di merci (milioni: verso Paesi CEE 4.281 ; verso altri Paesi 15.019 ; Totale 19.300).

(e) I dati comprendono il valore dei servizi resi direttamente al Resto del mondo (milioni: verso Paesi CEE 31.279 ; verso altri Paesi 106.750 ; Totale 138.029) e di quelli di assicurazione forniti da imprese nazionali per l'importazione di merci (milioni: verso Paesi CEE 5.500 ; verso altri Paesi 30.500 ; Totale 36.000).

(f) IVA deducibile sugli acquisti di beni di investimento e di beni passati a scorte.

Tav. 2 - Tavola intersettoriale dell'economia italiana a 44 branche
Milioni

Codice di branca	BRANCHE DI IMPIEGO	P C L I C I A T	BRANCHE							
			Prodotti dell'agricoltura, della silvicoltura e della pesca	Carbons, lignite e agglomerati	Prodotti della cokefazione	Petrolio greggio, gas naturale, prodotti petroliferi raffinati	Energia elettrica, gas, vapore ed acqua	Combustibili nucleari	Minerali e metalli ferrosi e non ferrosi	
			01	03	05	07	09	11	13	
01	PRODOTTI DELL'AGRICOLTURA, DELLA SILVICOLTURA E DELLA PESCA	P	2522'059	63	-	105	628	-	834	
		I	44'112	-	-	21	-	-	53	
		C	474'798	-	-	104	-	-	223	
		L	3040'969	63	-	230	628	-	1110	
03	CARBONE, LIGNITE E AGGLOMERATI	P	-	-	-	-	13'298	-	-	
		I	-	-	149'960	-	-	-	1'371	
		C	-	-	349'450	-	15'532	-	2'793	
		L	-	-	499'410	-	28'830	-	4'164	
05	PRODOTTI DELLA COKEFAZIONE	P	-	-	4'161	-	-	-	452'913	
		I	-	-	-	-	-	-	10'874	
		C	-	-	-	-	-	-	1'353	
		L	-	-	4'161	-	-	-	465'140	
07	PETROLIO GREGGIO, GAS NATURALE, PRODOTTI PETROLIFERI RAFFINATI	P	165'564	283	1'007	290'705	808'338	-	115'904	
		I	3'206	1	8	33'667	51'996	-	1'576	
		C	1'897	1	4	6'421'217	2'71'581	-	1'963	
		L	170'667	285	1'019	6'745'583	1'131'915	-	119'443	
09	ENERGIA ELETTRICA, GAS, VAPORE ED ACQUA	P	100'670	1'450	58'375	82'141	882'775	-	586'930	
		I	297	-	-	84'304	92	-	617	
		C	449	-	-	93'000	138	-	6'041	
		L	101'416	1'450	58'375	259'445	883'005	-	593'588	
09.1	Energia elettrica, vapore, acqua calda, aria compressa	P	30'840	1'450	5'101	37'528	585'647	-	375'792	
		I	-	-	-	6	-	-	81	
		C	-	-	-	352	-	-	5'234	
		L	30'840	1'450	5'101	37'526	585'647	-	381'107	
09.3	Gas	P	1'738	-	53'250	40'979	296'225	-	207'048	
		I	297	-	-	84'298	92	-	536	
		C	449	-	-	92'648	138	-	807	
		L	2'484	-	53'250	217'925	296'455	-	208'391	
09.5	Acqua	P	68'092	-	24	3'924	903	-	4'090	
		I	-	-	-	-	-	-	-	
		C	-	-	-	-	-	-	-	
		L	68'092	-	24	3'924	903	-	4'090	
11	COMBUSTIBILI NUCLEARI	P	-	-	-	-	3'647	-	-	
		I	-	-	-	-	6'712	-	-	
		C	-	-	-	-	-	-	-	
		L	-	-	-	-	10'359	-	-	
13	MINERALI E METALLI FERROSI E NON FERROSI	P	11'205	242	-	3'029	7'228	-	2'084'178	
		I	312	-	-	906	113	-	592'468	
		C	357	-	-	730	114	-	867'772	
		L	11'874	242	-	4'665	7'455	-	3'544'418	
13.1	Minerali e metalli ferrosi	P	10'930	242	-	2'319	4'769	-	1'860'988	
		I	305	-	-	624	27	-	374'228	
		C	346	-	-	503	3	-	390'032	
		L	11'601	242	-	3'446	4'799	-	2'630'248	
13.3	Minerali e metalli non ferrosi	P	255	-	-	710	2'459	-	223'190	
		I	7	-	-	282	86	-	213'240	
		C	11	-	-	227	111	-	477'740	
		L	273	-	-	1'219	2'656	-	914'170	
15	MINERALI E PRODOTTI A BASE DI MINERALI NON METALLIFERI	P	14427	110	528	3681	10'493	-	124'322	
		I	-	-	-	139	-	-	6'587	
		C	-	-	-	98	-	-	6'308	
		L	14427	110	528	3'718	10'493	-	137'217	

produttive, a prezzi ex-fabrica, al lordo dell' IVA - Anno 1975
di lire

PRODUTTIVE

16	17	19	21	23	25	27	29	31	33	35	37	Codice di branca
10.217	49.718	-	-	-	247	-	-	2.144.497	1.087.524	2.621.335	121.298	01
340	3.243	-	-	-	-	-	-	578.873	-	59.516	6.381	
1.170	4.497	-	-	-	-	-	-	195.510	-	1.022.410	17.143	
11.727	57.458	-	-	-	247	-	-	2.918.880	1.087.524	3.703.261	144.822	
712	184	88	33	-	-	-	-	-	-	-	-	
5.045	1.337	632	199	39	13	24	83	-	-	66	23	03
5.757	1.521	720	232	39	20	24	94	-	-	89	95	
8.010	13.877	18.204	2.314	35	331	52	520	3	3	4.822	7	
-	-	-	-	-	-	-	-	-	-	-	-	05
8.010	13.877	18.204	2.314	35	331	52	520	3	3	4.822	7	
327.637	949.916	61.209	88.461	7.542	31.389	60.043	11.017	11.448	19.712	120.614	23.164	
1.224	16.377	306	661	118	276	1.044	153	19	37	579	84	
2.797	153.180	747	930	69	174	1.052	237	10	20	1.205	36	07
337.658	1.119.473	62.262	90.052	7.729	31.839	62.739	11.401	11.477	19.769	122.378	23.284	
320.237	485.158	104.166	88.766	17.057	63.240	55.806	23.542	19.573	16.601	134.252	9.456	
936	2.305	740	989	301	458	-	106	-	-	219	-	
4.819	5.993	1.113	1.491	453	688	-	162	-	-	2.035	-	09
3.259.92	4.934.56	106.019	91.246	17.811	64.386	55.806	23.810	19.573	16.601	136.506	9.456	
199.827	291.997	80.234	77.734	15.120	57.241	45.224	20.481	15.850	13.136	95.511	5.082	
43	30	-	-	-	-	-	-	-	-	-	20	
3.550	2.490	-	-	-	-	-	-	-	-	-	1.735	09.1
203.420	294.517	80.234	77.734	15.120	57.241	45.224	20.481	15.850	13.136	97.266	5.082	
144.591	183.851	21.912	9.801	1.783	5.093	10.005	3.061	1.845	2.579	32.553	3.044	
893	2.275	740	989	301	458	-	106	-	-	197	-	
1.269	3.503	1.113	1.491	453	688	-	162	-	-	300	-	09.3
116.753	189.629	23.765	12.281	2.537	6.239	10.005	3.329	1.845	2.579	33.052	3.044	
5.819	9.310	2.020	1.231	154	906	577	-	1.878	886	6.188	1.360	
-	-	-	-	-	-	-	-	-	-	-	-	09.5
5.819	9.310	2.020	1.231	154	906	577	-	1.878	886	6.188	1.360	
-	-	-	-	-	-	-	-	-	-	-	-	
-	-	-	-	-	-	-	-	-	-	-	-	
-	2	1	-	-	-	-	-	-	-	-	-	11
-	2	1	-	-	-	-	-	-	-	-	-	
105.632	106.373	1.773.474	1.149.695	44.323	697.188	467.540	209.384	7.687	5.128	102.065	10.919	
2.753	2.656	111.301	31.762	3.406	38.667	61.488	20.551	192	375	491	43	
2.512	7.853	91.829	26.734	3.084	60.982	35.079	12.825	51	129	584	85	13
110.897	116.882	1.276.604	1.208.391	50.813	792.837	564.107	242.760	7.930	5.632	103.740	11.047	
100.907	15.064	1.391.367	953.245	23.896	288.967	364.214	182.832	7.687	4.387	86.410	7.264	
2.631	101	96.063	27.370	2.654	10.390	60.281	19.462	192	349	134	-	
2.128	119	69.048	21.457	2.119	11.505	22.346	7.440	51	97	166	-	13.1
105.666	15.284	1.556.478	1.002.072	28.669	310.862	446.841	209.734	7.930	4.833	86.710	7.264	
4.725	91.309	382.107	196.450	20.427	404.221	103.326	26.552	-	741	15.655	3.655	
122	2.555	15.239	4.592	752	28.277	1.207	1.089	-	26	357	43	
354	7.734	22.781	5.277	965	49.477	12.733	5.385	-	32	418	85	13.3
5.231	101.598	420.126	206.319	22.144	481.975	117.266	33.026	-	799	16.430	3.783	
778.569	174.467	34.712	12.548	11.120	30.225	84.687	13.542	884	1.577	75.570	67.954	
76.802	61.009	-	-	4.008	164.63	-	-	-	-	-	-	
84.132	72.252	-	-	4.508	18.758	-	-	-	-	-	-	15
938.503	307.728	34.712	12.548	19.636	65.446	84.687	13.542	884	1.577	75.570	67.954	

Segue: Tav. 2 - Tavola intersettoriale dell'economia italiana a 44 branche
Milioni

Codice di branca	BRANCHE DI IMPIEGO	P I C I A T	Segue BRANCHE							
			Produzione interna importat. da Paesi CEE importat. da altri Paesi totali	Prodotti dell'agri- cultura, della silvicoltura e della pesca	Carbone, lignite e agglomerati	Prodotti della cokelazione	Petrolio greggio, gas naturale, prodotti petroliferi raffinati	Energia elettrica, gas, vapore ed acqua	Combustibili nucleari	Minerali e metalli ferrosi e non ferrosi
17	PRODOTTI CHIMICI E FARMACUTICI	P	465.278	417	6.683	45.087	22.341	-	123.671	
		I	76.830	-	-	25.789	9.837	-	22.230	
		C	36.710	-	-	14.954	2.024	-	10.556	
19	PRODOTTI IN METALLO, ESCLUSE MACCHINE E MEZZI DI TRASPORTO	I	578.818	417	6.683	85.830	34.202	-	156.457	
		A	13.620	121	3.289	26.326	47.840	-	444	
		T	-	-	-	3.324	2.105	-	-	
21	MACCHINE AGRICOLE ED INDUSTRIALI	I	13.620	121	3.289	31.172	51.101	-	444	
		A	23	927	4.220	1.970	34.225	-	19.269	
		T	-	-	83	950	6.002	-	3.281	
23	MACCHINE PER UFFICIO, STRUMENTI DI PRECISIONE, DI OTTICA E SIMILI	I	-	-	34	572	1.966	-	1.164	
		A	-	-	625	2.517	6.923	-	1.663	
		T	-	-	-	-	-	-	-	
25	MATERIALE E FORNITURE ELETTRICHE	I	1.926	195	3.260	3.298	72.674	-	16.884	
		A	407	-	35	377	42.362	-	1.804	
		T	2.70	-	25	246	28.189	-	1.200	
27	AUTOVEICOLI E RELATIVI MOTORI	I	2.603	195	3.320	3.921	143.225	-	19.888	
		A	-	-	-	-	-	-	-	
		T	-	-	-	-	-	-	-	
29	ALTRI MEZZI DI TRASPORTO	I	12.144	-	-	-	-	-	-	
		A	-	-	-	-	-	-	-	
		T	12.144	-	-	-	-	-	-	
31	CARNI FRESCHE E CONSERVATE ED ALTRI PRODOTTI DELLA MACELLAZIONE	I	-	-	-	2.686	-	-	-	
		A	-	-	-	-	-	-	-	
		T	-	-	-	2.686	-	-	-	
33	LATTE E PRODOTTI DELLA TRASFORMAZIONE DEL LATTE	I	76.676	-	-	-	-	-	-	
		A	132.508	-	-	-	-	-	-	
		T	52	-	-	-	-	-	-	
35	ALTRI PRODOTTI ALIMENTARI	I	229.236	-	-	-	-	-	-	
		A	812.764	-	-	918	-	-	-	
		T	83.020	-	-	-	-	-	-	
37	BEVANDE ALCOLICHE E NON ALCOLICHE	I	64.260	-	-	-	-	-	-	
		A	960.044	-	-	918	-	-	-	
		T	-	-	-	-	-	-	-	
39	TABACCHI LAVORATI	I	1.227	-	-	-	-	-	-	
		A	514	-	-	-	-	-	-	
		T	1.741	-	-	-	-	-	-	
41	PRODOTTI TESSILI E DELL'ABBIGLIAMENTO	I	-	-	-	-	-	-	-	
		A	22.902	21	196	482	214	-	1.713	
		T	-	-	-	-	-	-	-	
44	PRODOTTI TESSILI E DELL'ABBIGLIAMENTO	I	22.902	21	196	482	214	-	1.713	
		A	-	-	-	-	-	-	-	
		T	-	-	-	-	-	-	-	

produttive, a prezzi ex-fabrica, al lordo dell'IVA - Anno 1975
di lire

PRODUTTIVE												Codice di branca
Minerali e prodotti a base di minerali non metalliferi	Prodotti chimici e farmaceutici	Prodotti in metallo, escluse macchine e mezzi di trasporto	Macchine agricole ed industriali	Macchine per ufficio, strumenti di precisi., di ottica e simili	Materiale e forniture elettriche	Autoveicoli e relativi motori	Altri mezzi di trasporto	Carni fresche e conservate ed altri prodotti della macellazione	Latte e prodotti della trasformazione del latte	Altri prodotti alimentari	Bevande alcoliche e non alcoliche	
15	17	19	21	23	25	27	29	31	33	35	37	
168.105	2.389.337	60.564	45.986	5.874	28.058	63.444	16.907	9.000	12.859	157.658	33.318	
17.264	624.999	9.743	8.086	-	15.442	10.829	2.735	-	-	23.802	5.898	17
8.191	198.491	4.633	4.310	-	7.312	5.145	1.289	-	-	12.890	2.716	
193.560	3.212.827	74.945	58.382	5.879	120.819	79.118	20.931	9.000	12.859	194.350	41.932	
44.686	41.205	652.026	1.217.939	80.974	294.917	505.012	154.336	7.723	1.849	64.550	14.376	
389	-	5.058	25.626	4.213	12.894	33.529	9.685	-	-	-	-	19
203	-	2.661	13.524	2.215	6.994	14.799	5.108	-	-	-	-	
45.278	41.205	659.745	1.257.089	87.402	314.805	553.340	169.129	7.723	1.849	64.550	14.376	
39.975	7.169	564.02	435.909	25.650	113.497	65.026	90.493	2.061	3.404	9.855	1.413	
3.947	2.613	7.389	127.410	11.408	56.415	29.055	26.496	1.048	109	2.014	-	21
1.340	930	2.914	5.2411	3.569	20.816	10.864	9.477	357	39	712	-	
45.256	10.712	67.205	615.730	40.427	190.728	104.945	126.466	3.466	3.552	12.581	1.413	
-	2.086	5.107	21.174	30.085	13.942	40.868	18.060	-	-	3.386	-	
-	-	-	1.617	8.609	4.563	12.482	4.877	-	-	-	-	23
-	-	-	1.442	7.330	4.083	7.715	4.347	-	-	-	-	
-	2.086	5.107	24.233	46.024	22.590	61.065	27.284	-	-	3.386	-	
14.204	18.620	39.159	212.950	68.919	200.565	165.786	67.348	1.905	1.789	9.054	995	
1.029	2.989	3.468	20.259	5.292	215.504	31.342	6.093	207	151	1.108	70	25
682	1.994	2.303	13.488	3.553	140.254	20.993	4.060	143	97	506	43	
15.915	23.603	44.930	246.697	77.764	556.323	218.121	77.501	2.255	2.037	10.668	1.108	
-	-	-	-	-	-	545.066	-	-	-	-	-	
-	-	-	-	-	-	173.647	-	-	-	-	-	27
-	-	-	-	-	-	24.762	-	-	-	-	-	
-	-	-	-	-	-	743.475	-	-	-	-	-	
-	-	-	-	-	-	-	41.146	-	-	-	-	29
-	-	-	-	-	-	-	96.429	-	-	-	-	
-	-	-	-	-	-	-	138.075	-	-	-	-	
-	21.341	-	-	-	-	-	-	-	4.091	31.852	-	
-	1.881	-	-	-	-	-	-	192.337	280	10.495	-	31
-	19.892	-	-	-	-	-	-	88.139	237	4.411	-	
-	43.114	-	-	-	-	-	-	280.476	4.608	46.758	-	
-	7.960	-	-	-	-	-	-	137	-	53.456	-	
-	5.678	-	-	-	-	-	-	-	94.905	18.142	-	33
-	936	-	-	-	-	-	-	-	55	2.775	-	
-	14.374	-	-	-	-	-	-	137	94.960	74.873	-	
-	92.047	-	-	19	-	-	-	5.979	7.665	2.186.801	67.715	
-	23.396	-	-	10	-	-	-	667	2.175	176.255	15.827	35
-	9.494	-	-	9	-	-	-	392	399	106.324	4.524	
-	124.937	-	-	38	-	-	-	7.058	10.239	2.469.380	88.066	
-	3.955	-	-	-	-	-	-	-	-	18.048	2.281	
-	-	-	-	-	-	-	-	-	-	320	18.108	37
-	-	-	-	-	-	-	-	-	-	42	2.491	
-	3.955	-	-	-	-	-	-	-	-	18.410	22.880	
-	13	-	-	-	-	-	-	-	-	-	-	39
-	-	-	-	-	-	-	-	-	-	-	-	
-	13	-	-	-	-	-	-	-	-	-	-	
2.302	13.753	6.377	2.829	1.140	4.944	24.436	502	1.166	1.690	16.495	129	41
-	-	-	-	-	-	-	-	-	-	-	-	
2.302	13.753	6.377	2.829	1.140	4.944	24.436	502	1.166	1.690	16.495	129	

produttive, a prezzi ex-fabrica, al lordo dell'IVA - Anno 1975
di lire

PRODUTTIVE

Minerali e prodotti a base di minerali non metalliferi	Prodotti chimici e farmaceutici	Prodotti in metallo, escluse macchine e mezzi di trasporto	Macchine agricole ed industriali	Macchine per ufficio, strumenti di precis., di ottica e simili	Materiale e forniture elettriche	Autoveicoli e relativi motori	Altri mezzi di trasporto	Carni fresche e conservate ed altri prodotti della macellazione	Latte e prodotti della trasformazione del latte	Altri prodotti alimentari	Bevande alcoliche e non alcoliche	Codice di branca
15	17	19	21	23	25	27	29	31	33	35	37	
-	715	3093	740	890	-	1605	1580	-	-	-	-	
-	-	-	-	-	-	-	-	-	-	-	-	43
-	715	3093	740	890	-	1605	1580	-	-	-	-	
62202	27130	39837	46020	5346	52857	48500	54384	4115	1743	10721	7987	
-	-	-	-	-	-	-	-	-	-	-	-	45
62202	27130	39837	46020	5346	52857	48500	54384	4115	1743	10721	7987	
105056	250498	41832	77225	16835	84727	43777	16248	9810	50147	191869	37018	
2821	7035	-	-	-	3256	-	-	-	738	1646	358	47
7259	18144	-	1775	1375	8978	-	-	-	1906	4691	944	
115136	275737	41872	79000	18210	96961	43777	16248	9810	52791	198206	38320	
12188	111595	44957	109183	25823	191883	385643	23837	3154	18496	78783	18037	
-	4212	2578	5224	1592	15440	52967	13952	-	-	2506	-	49
-	1392	882	1754	524	5884	12320	4454	-	-	826	-	
12188	117199	48417	116166	27939	213207	450930	42243	3154	18496	82115	18057	
1111	2761	915	1367	13746	384	648	849	255	10	2475	98	
263	870	286	391	4846	139	249	253	101	-	266	50	51
205	744	225	309	2895	112	197	199	75	-	212	47	
1579	4375	1426	2067	21487	635	1094	1307	431	10	2953	189	
39723	67736	24335	25823	5778	14190	15686	6428	2125	1604	36988	2004	
-	-	-	-	-	-	-	-	-	-	-	-	53
39723	67736	24335	25823	5778	14190	15686	6428	2125	1604	36988	2004	
93997	79464	82902	72217	7422	38939	10523	5087	5390	6827	93474	17169	
-	-	31615	-	-	-	64	305	-	-	-	-	55
-	-	11210	-	-	-	323	572	-	-	-	-	
93997	79464	125727	72217	7422	38939	10990	5964	5390	6827	93474	17169	
97614	138927	131192	158566	25307	127590	123267	34209	172151	30714	261484	31678	
2306	8235	1000	3442	2374	3675	10160	1006	2269	2068	378	291	57
11818	45890	13974	54778	11736	23189	8728	8663	4884	1391	10740	820	
111738	193052	145166	216786	39417	154454	142155	43878	179304	34773	275302	32789	
17620	103059	20940	39738	3152	38989	34259	9406	4394	5483	31853	11975	
-	-	-	-	-	-	-	-	-	-	-	-	59
17620	103059	20940	39738	3152	38989	34259	9406	4394	5483	31853	11975	
146890	115541	89270	97859	13411	60811	68269	27451	54869	37040	156483	22288	
-	-	-	-	-	-	-	-	-	-	-	-	61
146890	115541	89270	97859	13411	60811	68269	27451	54869	37040	156483	22288	
9644	19992	10285	6734	2064	7993	7198	2166	490	1651	6663	1882	
592	2371	757	1026	256	1047	1403	131	152	484	892	623	63
1643	6635	2598	3532	684	2523	3484	984	313	498	2250	1137	
11879	28933	13640	11292	3004	11563	12085	3281	755	2633	9805	3642	
8082	10622	7764	3257	1351	4764	2840	597	229	849	5935	916	
-	376	140	140	-	125	251	-	-	-	-	113	63.1
-	1203	425	444	-	399	754	-	-	-	-	325	
8082	12201	8329	3841	1551	5288	3845	597	229	849	5935	1354	
1562	9370	2521	3477	513	3229	4358	1569	267	802	728	966	
592	1995	617	886	256	922	1152	131	152	484	892	510	63.3
1643	5432	2173	3083	684	2124	2730	984	313	498	2250	812	
3797	16747	5311	7451	1453	6275	8240	2684	726	1784	3870	2288	

produttive, a prezzi ex-fabrica, al lordo dell'IVA
di lire

- Anno 1975

PRODUTTIVE												Codice di branca
Minerali e prodotti a base di minerali non metalliferi	Prodotti chimici e farmaceutici	Prodotti in metallo, escluse macchine e mezzi di trasporto	Macchine agricole ed industriali	Macchine per ufficio, strumenti di precis., di ottica e simili	Materiale e forniture elettriche	Autoveicoli e relativi motori	Altri mezzi di trasporto	Carni fresche e conservate ed altri prodotti della macellazione	Latte e prodotti della trasformazione del latte	Altri prodotti alimentari	Bevande alcoliche e non alcoliche	
15	17	19	21	23	25	27	29	31	33	35	37	
19.105	70.471	60.615	100.863	16.130	40.709	45.587	9.067	2.495	2.362	29.435	7.888	
												65
19.105	70.471	60.615	100.863	16.130	40.709	45.587	9.067	2.495	2.362	29.435	7.888	
21.980	128.975	30.928	64.070	4.221	38.826	42.281	11.959	9.111	10.803	49.799	19.478	
												67
21.980	128.975	30.928	64.070	4.221	38.826	42.281	11.959	9.111	10.803	49.799	19.478	
56.786	59.230	65.950	72.994	5.555	33.216	17.875	11.154	15.498	2.795	79.822	18.172	
												69
1.400	3.681	1.523	4.025	665	1.952	1.993	649	173	149	1.000	211	
3.163	8.553	3.566	9.437	1.556	4.682	4.649	1.529	401	333	2.341	498	
60.349	71.464	71.039	85.456	7.776	39.750	24.517	13.332	16.072	3.277	83.163	18.881	
34.535	198.857	54.854	80.806	45.033	90.224	80.353	39.067	2.495	7.398	56.182	16.322	
												71
3.403	16.879	6.499	13.075	1.713	12.568	7.316	5.600	1.250	736	2.483	930	
7.266	47.256	12.884	27.417	6.226	19.834	11.234	5.339	3.258	2.384	6.638	1.485	
45.194	262.942	74.237	121.298	52.972	122.626	98.903	50.006	7.003	10.518	65.303	18.737	
78.711	43.638	22.176	15.671	7.498	19.321	6.882	2.208	3.670	3.028	27.628	2.921	
												73
18.711	43.638	22.176	15.671	7.498	19.321	6.882	2.208	3.670	3.028	27.628	2.921	
1.521	99.969	-	5.494	25.143	25.939	19.041	7.483	-	-	1.395	-	
												75
1.521	99.969	-	5.494	25.143	25.939	19.041	7.483	-	-	1.395	-	
												77
4.077	82.002	3.544	8.016	560	15.986	6.415	3.689	5.194	5.774	36.254	17.407	
												79
4.077	82.002	3.544	8.016	560	15.986	6.415	3.689	5.194	5.774	36.254	17.407	
												81
												85
												89
												93
2.561.334	5.977.755	3.539.070	4.261.962	516.657	2.427.127	3.035.275	871.923	2.507.299	1.349.761	6.755.121	585.569	
												94
115.175	790.673	182.851	243.826	49.811	398.768	427.568	133.749	777.288	102.207	304.878	48.897	
42.235	605.465	152.172	213.531	49.625	325.183	161.368	156.251	293.533	7.488	1.181.681	32.058	
2.818.744	7.773.693	3.874.093	4.719.319	615.093	3.151.078	3.624.211	1.161.923	3.578.120	1.459.456	8.241.680	666.324	

Segue: Tav. 2 - Tavola intersettoriale dell'economia italiana a 44 branche
Milioni

Codice di branca	BRANCHE DI ORIGINE	BRANCHE DI IMPIEGO						
		Segue BRANCHE						
		Prodotti dell'agricoltura, della silvicoltura e della pesca	Carbone, lignite e agglomerati	Prodotti della cokelazione	Petrolio greggio, gas naturale, prodotti petroliferi raffinati	Energia elettrica, gas, vapore ed acqua	Combustibili nucleari	Minerali e metalli ferrosi e non ferrosi
		01	03	05	07	09	11	13
95	SALARI E STIPENDI LORDI	2'683'750	5'015	18'900	117'445	914'216	-	1'220'478
96	ONERI SOCIALI	228'539	2'700	9'600	63'428	524'326	-	590'355
97	ALTRI REDDITI (risultato netto di gestione)	5'914'335	9	2'497	212'627	231'860	-	240'945
98	AMMORTAMENTI	1'294'000	702	23'000	346'028	790'258	-	520'100
99	VALORE AGGIUNTO AL COSTO DEI FATTORI (righe da 95 a 98)	10'120'624	8'426	53'997	739'528	1'996'940	-	2'571'878
100	PRODUZIONE EFFETTIVA AL LORDO DEL'IVA DEDUCIBILE (righe 94 + 99)	16'128'347	12'571	670'219	8'086'929	4'673'965	-	9'234'820
101	IMPOSTE INDIRETTE SULLA PRODUZIONE (IVA dovuta compresa)	32'875	727	-18'038	3'287'358	333'022	-	74'900
102	CONTRIBUTI ALLA PRODUZIONE E ALL'ESPORTAZIONE	509'838	-	-	7'663	30'089	-	12'351
103	IMPOSTE INDIRETTE NETTE SULLA PRODUZIONE (righe 101 - 102)	-476'963	727	-18'038	3'279'695	302'933	-	62'549
104	PRODUZIONE EFFETTIVA AI PREZZI EX-FABRICA (righe 100 + 103)	15'651'384	13'298	652'181	11'366'624	4'976'898	-	9'297'369
105	TRASFERIMENTI DI PRODOTTI AI PREZZI ALLA PRODUZIONE	-1'275'724	-	-74'236	-684'846	1'004'643	50	-168'733
106	PRODUZIONE DISTRIBUITA AI PREZZI EX-FABRICA (righe 104 + 105)	14'375'660	13'298	577'945	10'681'778	5'981'541	50	9'128'636
107	IMPORTAZIONI DA PAESI CEE A PREZZI CIF (a)	805'928	140'066	9'909	195'474	89'410	5'416	840'515
108	IMPORTAZIONI DA ALTRI PAESI A PREZZI CIF (a)	2'197'577	350'205	1'457	5'969'859	150'640	9'443	1'323'530
109	TOTALE IMPORTAZIONI A PREZZI CIF (a) (righe 107 + 108)	3'003'505	490'271	11'366	6'165'333	240'050	14'859	2'164'045
110	IMPOSTE INDIRETTE SULLE IMPORTAZIONI DA PAESI CEE (IVA compresa)	50'705	16'589	1'154	18'264	7'349	643	114'632
111	IMPOSTE INDIRETTE SULLE IMPORTAZIONI DA ALTRI PAESI (IVA compresa)	3'08'997	41'516	185	7'20'538	12'408	1'533	1'74'681
112	TOTALE IMPOSTE INDIRETTE SULLE IMPORTAZIONI (righe 110 + 111) (IVA compresa)	3'59'702	58'105	1'339	7'38'802	19'757	2'176	2'89'313
113	IMPORTAZIONI DA PAESI CEE A PREZZI FUORI-DOGANA (righe 107 + 110)	856'633	156'655	11'063	213'738	96'759	6'054	955'147
114	IMPORTAZIONI DA ALTRI PAESI A PREZZI FUORI-DOGANA (righe 108 + 111)	2'506'574	391'721	1'642	6'690'397	163'048	10'976	1'498'211
115	TOTALE IMPORTAZIONI A PREZZI FUORI-DOGANA (righe 109 + 112)	3'363'207	548'376	12'705	6'904'135	259'807	17'035	2'453'358
116	RISORSE DISPONIBILI A PREZZI EX-FABRICA (righe 106 + 115)	17'738'867	561'674	590'650	17'525'013	6'241'348	17'085	11'581'994

produttive, a prezzi ex-fabrica, al lordo dell' IVA - Anno 1975
di lire

PRODUTTIVE												Codice di branca
Minerali prodotti a base di minerali non metalliferi	Prodotti chimici e farmaceutici	Prodotti in metallo, escluse macchine e mezzi di trasporto	Macchine agricole ed industriali	Macchine per ufficio, strumenti di precisione di ottica e simili	Materiale e forniture elettriche	Autoveicoli e relativi motori	Altri mezzi di trasporto	Carni fresche e conservate ed altri prodotti della macellazione	Latte e prodotti della trasformazione del latte	Altri prodotti alimentari	Bevande alcoliche e non alcoliche	
15	17	19	21	23	25	27	29	31	33	35	37	
1256'001	1534'852	1347'881	1528'850	346'389	1471'075	1003'934	540475	218'017	149'754	866411	196'894	95
575'342	731'595	653418	756'967	168'535	700421	497'248	283'216	100'986	70'174	456'019	93'368	96
440'557	426446	462'100	551'744	85'576	309'382	153'105	48'061	243'573	157'830	468'380	85'764	97
360'900	531'900	269'547	337'152	48'500	209'000	160'713	61'956	45'400	48'400	211'800	92'700	98
2632'800	3224'793	2732946	3174713	649'000	2689'878	1815'000	933'708	607'976	426'158	2002'610	468'726	99
5451'544	10549486	6667039	7894032	1264093	5840256	5439211	2095631	4486096	1885614	10244290	1435050	100
216'653	74286	114074	-34587	-14854	27787	-77127	-21778	158355	163	-34574	182342	101
16'775	82340	26376	29520	7843	16020	13132	51888	25599	62433	60118	11990	102
190'878	-8054	87698	-64107	-22697	81767	-90259	-73666	132756	-62270	-94692	170352	103
5651422	10590432	6694787	7829925	1241396	5922723	5348952	2021965	4318852	1823344	10749598	1305402	104
8'600	-71374	-14863	-	-3132	-	-	-5135	1056550	220923	3000	-	105
5660022	10590058	6674874	7829925	1238264	5922723	5348952	2016830	5375402	2044267	10752598	1305402	106
229'578	1588'637	262282	1494325	393373	785231	1029509	128090	824513	472555	433735	85885	107
227'290	637'694	141481	488980	242560	432200	62648	283842	305782	61879	309976	8934	108
456'868	2226331	403763	1683305	635933	1217431	1092157	411932	1130295	534434	743711	94819	109
26877	183732	30798	142092	46402	89481	134531	6058	49630	28425	41933	26441	110
29083	09996	21688	83463	41967	82193	10481	17498	61967	21152	45051	5233	111
55'960	283728	52486	225555	88369	171674	145012	23556	111597	49577	86984	31674	112
256455	1772369	293080	1336417	439775	874712	1164040	134148	874143	500980	475668	112326	113
256373	737690	163169	572443	284527	514393	73129	301340	367749	83031	355027	14167	114
512828	2510059	456249	1908860	724702	1339105	1337169	435488	1241892	584011	830695	126493	115
6172850	13029117	7146123	9738785	1962566	7314828	6586121	2452318	6617294	2628278	10983293	1431895	116

Segue: Tav. 2 - Tavola intersettoriale dell'economia italiana a 44 branche
Milioni

Codice di branca	BRANCHE DI ORIGINE	BRANCHE DI IMPIEGO	P = produzione interna I = importaz. da Paesi CEE C = importaz. da altri Paesi T = totale	Segue BRANCHE							
				Tabacchi lavorati	Prodotti tessili e dell'abbigliamento	Cuoio, articoli in pelle e cuoio, calzature	Legno mobili in legno	Carta, prodotti cartotecnici, della stampa e editoria	Prodotti in gomma e in materie plastiche	Prodotti delle altre industrie manifatturiere	
				39	41	43	45	47	49	51	
01	PRODOTTI DELL'AGRICOLTURA, DELLA SILVICOLTURA E DELLA PESCA	P I C T	P I C T	-	-	-	-	-	-	-	13.038
				401	25.419	17.829	27.797	746	-	487	
				70324	254.169	29.434	142.612	6.907	-	6.418	
				137.654	290.273	52.826	243.910	64.710	-	19.943	
03	CARBONE, LIGNITE E AGGLOMERATI	P I C T	P I C T	-	-	-	5	26	45	-	-
				20	37	17	39	41	316	-	
				20	37	17	44	67	381	-	
				-	71	17	11	129	77	-	
05	PRODOTTI DELLA COKEFIZIONE	P I C T	P I C T	-	-	-	-	-	-	-	-
				-	71	17	11	129	77	-	
				1301	98.276	14.269	43.118	65.150	47.403	4.499	
				-	948	79	244	401	161	24	
07	PETROLIO GREGGIO, GAS NATURALE, PRODOTTI PETROLIFERI RAFFINATI	P I C T	P I C T	-	1.213	45	623	638	358	26	-
				1301	100.437	14.393	43.985	66.189	47.922	4.349	
				1324	149.728	11.972	56.274	110.832	70.558	13.249	
				-	179	4	18	229	54	138	
09	ENERGIA ELETTRICA, GAS, VAPORE ED ACQUA	P I C T	P I C T	-	2.376	7	28	346	80	206	-
				1324	152.283	11.983	56.320	111.407	70.692	13.593	
				1101	130.437	10.489	53.495	89.729	64.865	10.785	
				-	26	-	-	-	-	-	
09.1	Energia elettrica, vapore, acqua calda, aria compressa	P I C T	P I C T	-	2.145	-	-	-	-	-	-
				1101	132.608	10.489	53.495	89.729	64.865	10.785	
				213	17.318	1.162	2.437	18.870	5.268	2.412	
				-	153	4	18	229	54	138	
09.3	Gas	P I C T	P I C T	-	231	7	28	346	80	206	-
				213	17.702	1.173	2.483	19.445	5.402	2.756	
				10	1.973	3.21	3.42	2.233	4.25	5.2	
				-	-	-	-	-	-	-	
09.5	Acqua	P I C T	P I C T	-	-	-	-	-	-	-	-
				10	1.973	3.21	3.42	2.233	4.25	5.2	
				-	-	-	-	-	-	-	
				-	-	-	-	-	-	-	
11	COMBUSTIBILI NUCLEARI	P I C T	P I C T	-	-	-	-	-	-	-	-
				-	-	-	-	-	-	-	
				-	-	-	-	-	-	-	
				-	-	-	-	-	-	-	
13	MINERALI E METALLI FERROSI E NON FERROSI	P I C T	P I C T	1.530	-	-	20.382	16.521	25.303	87.117	-
				12	-	-	303	552	367	50.027	
				9	-	-	328	299	447	347.610	
				1.551	-	-	21.013	17.372	26.117	484.754	
13.1	Minerali e metalli ferrosi	P I C T	P I C T	186	-	-	16.603	4.748	24.351	16.636	-
				8	-	-	202	152	334	106	
				6	-	-	216	62	426	175	
				200	-	-	17.021	4.962	25.111	16.917	
13.3	Minerali e metalli non ferrosi	P I C T	P I C T	1.344	-	-	3.779	11.773	952	70.481	-
				4	-	-	101	400	33	49.921	
				3	-	-	112	237	21	347.435	
				1.351	-	-	3.792	12.410	1.006	467.837	
15	MINERALI E PRODOTTI A BASE DI MINERALI NON METALLIFERI	P I C T	P I C T	-	2.211	4.745	54.387	1.423	3.946	21.957	-
				-	306	1.758	-	-	-	-	
				-	370	1.990	955	-	-	-	
				-	2.887	8.543	55.242	1.423	3.946	21.957	

produttive, a prezzi ex-fabrica, al lordo dell'IVA - Anno 1975
di lire

PRODUTTIVE												Codice di branca
Costruzioni ed opere pubbliche	Beni di recupero e riparaz. di ogni tipo	Commercio	Alberghi e pubblici esercizi	Trasporti interni	Trasporti marittimi ed aerei	Attività connesse con i trasporti	Comunicazioni	Credito e assicurazioni	Credito e assicurazioni (colonna sussidiaria)	Servizi forniti alle imprese	Locazione di fabbricati residenziali e non residenziali	
53	55	57	59	61	63	65	67	69	69/A	71	73	
5364	-	9206	500131	1355	7647	1246	685	390	-	1523	-	
287	-	-	10172	-	1333	-	-	-	-	-	-	
1409	-	-	21643	-	3904	-	-	-	-	-	-	
7060	-	9206	531946	1355	12884	1246	685	390	-	1523	-	01
-	-	-	-	-	-	-	-	-	-	-	-	
-	-	100	264	384	96	-	-	56	-	22	-	03
-	-	324	228	3649	146	-	-	202	-	160	-	
-	-	424	492	4033	242	-	-	258	-	182	-	
-	450	1478	5471	56	-	-	-	267	-	-	-	
-	-	-	-	-	-	-	-	-	-	-	-	
-	-	-	-	-	-	-	-	-	-	-	-	05
-	450	1478	5471	56	-	-	-	267	-	-	-	
224387	37294	687846	117098	635785	202359	84543	16820	12754	-	286674	-	
2433	354	5400	655	4782	43410	610	81	35	-	2353	-	
5903	230	4540	686	22923	133718	555	52	21	-	993	-	07
232723	37878	697786	118439	663490	379487	85708	16953	12810	-	290020	-	
41799	28774	306027	88136	78806	7438	12922	14348	18986	-	51963	74030	
229	-	609	1025	-	518	-	-	-	-	-	-	
346	-	989	22197	-	1563	-	-	-	-	-	-	09
42374	28774	316525	111358	78806	9519	12922	14348	18986	-	51963	74030	
28498	26969	275894	66897	52024	2963	11243	12000	17770	-	49668	68807	
-	-	609	1025	-	168	-	-	-	-	-	-	
-	-	989	22197	-	1153	-	-	-	-	-	-	19.1
28498	26969	286392	90119	52024	4284	11243	12000	17770	-	49668	68807	
4612	1805	14847	8818	24761	-	737	1456	356	-	1748	-	
229	-	-	-	-	-	-	-	-	-	-	-	
346	-	-	-	-	-	-	-	-	-	-	-	19.3
5187	1805	14847	8818	24761	-	737	1456	356	-	1748	-	
8689	-	15286	12421	2021	4475	942	892	860	-	547	5223	
-	-	-	-	-	350	-	-	-	-	-	-	
-	-	-	-	-	410	-	-	-	-	-	-	19.5
8689	-	15286	12421	2021	5235	942	892	860	-	547	5223	
-	-	-	-	-	-	-	-	-	-	-	-	
-	-	-	-	50	-	-	-	-	-	-	-	11
-	-	-	-	90	-	-	-	-	-	-	-	
-	-	-	-	140	-	-	-	-	-	-	-	
878665	121495	-	-	6678	2244	-	-	-	-	-	-	
29905	4379	-	-	116	262	-	-	-	-	-	-	
33962	2550	-	-	132	791	-	-	-	-	-	-	13
942532	128424	-	-	6926	3297	-	-	-	-	-	-	
829955	116933	-	-	5750	1968	-	-	-	-	-	-	
29699	4136	-	-	92	252	-	-	-	-	-	-	
31201	2246	-	-	103	785	-	-	-	-	-	-	13.1
890855	123315	-	-	5445	3005	-	-	-	-	-	-	
48710	4562	-	-	928	276	-	-	-	-	-	-	
206	243	-	-	24	10	-	-	-	-	-	-	13.3
2761	304	-	-	29	6	-	-	-	-	-	-	
51677	5109	-	-	981	292	-	-	-	-	-	-	
307055	9681	8175	14436	1880	3864	3668	-	-	-	2494	3221	
43334	-	-	-	-	102	-	-	-	-	-	-	
48576	-	-	-	-	540	-	-	-	-	-	-	15
3108965	9681	8175	14436	1880	4506	3668	-	-	-	2494	3221	

Segue: Tav. 2 - Tavola intersettoriale dell'economia italiana a 44 branche
Milioni

Codice di branca	BRANCHE DI ORIGINE	BRANCHE DI IMPIEGO	produzione interna importaz. da Paesi CEE importaz. da altri Paesi totale	Segue BRANCHE							
				Tabacchi lavorati	Prodotti tessili e dell'abbigliamento	Cuoi, articoli in pelle e cuoi, calzature	Legno e mobili in legno	Carta, prodotti cartotecnici, della stampa e editoria	Prodotti in gomma e in materie plastiche	Prodotti delle altre industrie manifatturiere	
				39	41	43	45	47	49	51	
17	PRODOTTI CHIMICI E FARMACEUTICI	P I c l a T		-	3.794	697.832	79.526	163.095	152.864	671.993	33.285
				-	-	117.440	14.811	28.947	30.570	3.269.221	-
				-	-	44.131	7.031	13.128	14.466	170.781	-
				3.794	859.403	101.368	205.170	197.900	1.169.695	33.285	
19	PRODOTTI IN METALLO, ESCLUSE MACCHINE E MEZZI DI TRASPORTO	P I c l a T		-	15.824	26.253	53.214	16.623	25.678	56.591	
				-	-	-	-	219	-	-	
				-	-	-	-	115	-	-	
				-	15.824	26.253	53.214	16.957	25.678	56.591	
21	MACCHINE AGRICOLE ED INDUSTRIALI	P I c l a T		487	9.501	4.343	10.576	9.889	1.210	4.177	
				-	3.373	-	1.968	2.915	862	143	
				-	1.255	-	726	1.022	276	42	
				487	13.929	4.343	13.270	13.826	2.348	4.362	
23	MACCHINE PER UFFICIO, STRUMENTI DI PRECISIONE, DI OTTICA E SIMILI	P I c l a T		-	-	-	2.437	-	-	-	
				-	-	-	-	-	-	-	
				-	-	-	2.437	-	-	-	
				-	-	-	2.437	-	-	-	
25	MATERIALE E FORNITURE ELETTRICHE	P I c l a T		551	9.855	3.123	8.385	10.506	5.257	2.598	
				49	1.221	151	281	864	799	117	
				34	804	97	193	574	537	79	
				634	11.880	3.371	8.859	11.944	6.593	2.794	
27	AUTOVEICOLI E RELATIVI MOTORI	P I c l a T		-	-	-	-	-	-	-	
				-	-	-	-	-	-	-	
				-	-	-	-	-	-	-	
				-	-	-	-	-	-	-	
29	ALTRI MEZZI DI TRASPORTO	P I c l a T		-	-	-	-	-	-	-	
				-	-	-	-	-	-	-	
				-	-	-	-	-	-	-	
				-	-	-	-	-	-	-	
31	CARNI FRESCHE E CONSERVATE ED ALTRI PRODOTTI DELLA MACELLAZIONE	P I c l a T		-	1.816	87.697	2.861	-	-	7.863	
				-	367	101.326	379	-	-	1.512	
				-	820	146.665	915	-	-	2.725	
				-	3.003	335.688	4.155	-	12.100		
33	LATTE E PRODOTTI DELLA TRASFORMAZIONE DEL LATTE	P I c l a T		-	-	-	-	-	-	-	
				-	-	-	-	-	-	-	
				-	-	-	-	-	-	-	
				-	-	-	-	-	-	-	
35	ALTRI PRODOTTI ALIMENTARI	P I c l a T		18	5.256	399	3.349	43	839	-	
				-	-	-	-	-	-	-	
				-	-	-	-	-	-	-	
				18	5.256	399	3.349	43	839	-	
37	BEVANDE ALCOLICHE E NON ALCOLICHE	P I c l a T		-	-	-	1.687	-	-	-	
				-	-	-	-	-	-	-	
				-	-	-	1.687	-	-	-	
				-	-	-	1.687	-	-	-	
39	TABACCHI LAVORATI	P I c l a T		-	-	-	-	-	-	-	
				-	-	-	-	-	-	-	
				-	-	-	-	-	-	-	
				-	-	-	-	-	-	-	
41	PRODOTTI TESSILI E DELL'ABBIGLIAMENTO	P I c l a T		242	3.836.289	88.323	71.614	31.191	99.582	5.056	
				-	266.635	-	-	-	1.820	-	
				-	275.891	-	-	-	1.490	-	
				242	4.378.815	88.323	71.614	31.191	102.892	5.056	

produttive, a prezzi ex-fabrica, al lordo dell'IVA
di lire

- Anno 1975

PRODUTTIVE

Costruzioni ed opere pubbliche	Beni di recupero e riparaz. di ogni tipo	Commercio	Alberghi e pubblici esercizi	Trasporti interni	Trasporti marittimi ed aerei	Attività connesse con i trasporti	Comunicazioni	Credito e assicurazioni	Credito e assicurazioni (colonna sussidiaria)	Servizi forniti alle imprese	Locazione di fabbricati residenziali e non residenziali	Codice di branca
53	55	57	59	61	63	65	67	69	69/A	71	73	
222818	63926	76633	56394	7197	4235	14521	1474	8060	-	23727	14526	
42416	11290	15401	9226	-	-	2321	-	-	-	4734	3631	17
19191	5336	7004	4378	-	-	1118	-	-	-	2271	1583	
284425	80552	99038	69998	7197	4235	17960	1474	8060	-	30732	19740	
514339	190093	17802	341	12545	3696	6143	5510	1835	-	1808	-	
23534	18858	-	-	-	172	-	-	-	-	-	-	
12437	9939	-	-	-	1195	-	-	-	-	-	-	19
550310	218910	17802	341	12645	5064	6143	5510	1835	-	1808	-	
145850	150914	-	-	68040	-	1266	-	2051	-	12904	-	
35098	92099	-	-	2034	-	630	-	507	-	516	-	21
14217	30684	-	-	740	-	239	-	196	-	185	-	
145165	273697	-	-	70814	-	2135	-	2754	-	13605	-	
31692	26723	-	-	8097	4575	6968	7385	-	-	9020	-	
8977	6267	-	-	-	475	-	-	-	-	-	-	
6276	4481	-	-	-	1435	-	-	-	-	-	-	23
46945	37471	-	-	897	6485	6968	7385	-	-	9020	-	
308861	206080	16201	12401	11558	1493	20399	28642	4323	-	10652	5489	
73329	30024	1606	1183	879	134	1793	6367	472	-	535	963	25
49053	19947	1066	787	584	617	1190	4220	253	-	353	640	
431243	256053	18873	14071	13021	2244	23382	39229	5048	-	11540	7092	
-	527446	-	-	55747	-	-	1465	-	-	4231	-	
-	123691	-	-	-	-	-	-	-	-	-	-	
-	28451	-	-	-	-	-	-	-	-	-	-	27
-	679588	-	-	55747	-	-	1465	-	-	4231	-	
-	45058	-	-	26811	100871	-	-	-	-	443	-	
-	1775	-	-	1874	3020	-	-	-	-	-	-	
-	2670	-	-	1103	9116	-	-	-	-	-	-	29
-	49503	-	-	29788	113007	-	-	-	-	443	-	
-	-	-	432995	-	13057	-	-	-	-	-	-	
-	-	-	26425	-	2463	-	-	-	-	-	-	
-	-	-	16150	-	7440	-	-	-	-	-	-	31
-	-	-	475570	-	22960	-	-	-	-	-	-	
-	-	-	42387	-	2980	-	-	-	-	-	-	
-	-	-	25615	-	145	-	-	-	-	-	-	
-	-	-	4369	-	438	-	-	-	-	-	-	33
-	-	-	122371	-	3563	-	-	-	-	-	-	
-	-	23525	808836	155	4020	-	-	-	-	-	-	
-	-	-	11843	-	912	-	-	-	-	-	-	
-	-	-	24936	-	2801	-	-	-	-	-	-	35
-	-	23525	845615	155	7733	-	-	-	-	-	-	
-	-	-	501954	-	1735	-	-	-	-	-	-	
-	-	-	42378	-	245	-	-	-	-	-	-	
-	-	-	4695	-	662	-	-	-	-	-	-	37
-	-	-	544027	-	2642	-	-	-	-	-	-	
-	-	-	-	-	892	-	-	-	-	-	-	
-	-	-	-	-	-	-	-	-	-	-	-	39
-	-	-	-	-	892	-	-	-	-	-	-	
40675	1731	80527	20343	14732	907	7316	12094	2185	-	4177	-	
-	-	-	-	-	515	-	-	-	-	-	-	
40675	1731	80527	20343	14732	2977	7316	12094	2185	-	4177	-	41

Segue: Tav. 2 - Tavola intersettoriale dell'economia italiana a 44 branche
Milioni

Codice di branca	BRANCHE DI ORIGINE	BRANCHE DI IMPIEGO	P = produzione interna I = importaz. da Paesi CEE I = importaz. da altri Paesi T = totale	Segue BRANCHE						
				Tabacchi lavorati	Prodotti tessili e dell'abbigliamento	Cuoio, articoli in pelle e cuoio, calzature	Legno e mobili in legno	Carta, prodotti cartotecnici, della stampa e editoria	Prodotti in gomma e in materie plastiche	Prodotti delle altre industrie manifatturiere
				39	41	43	45	47	49	51
43	CUOIO, ARTICOLI IN PELLE E CUOIO, CALZATURE	P I T		-	64'902	627'312	11'276	4'605	-	1'404
				-	14'797	30'860	535	-	-	-
45	LEGNO E MOBILI IN LEGNO	P I T		-	14'100	99'845	1'485	-	-	-
				-	93'799	758'017	13'294	4'605	-	1'404
47	CARTA, PRODOTTI CARTOTECNICI, DELLA STAMPA E EDITORIA	P I T		297	21'131	17'728	1243'448	15'550	23'072	19'825
				-	-	-	36'622	1'780	-	-
49	PRODOTTI IN GOMMA E IN MATERIE PLASTICHE	P I T		-	-	-	360'426	3'740	-	-
				297	21'131	17'728	1'640'496	21'070	23'072	19'825
51	PRODOTTI DELLE ALTRE INDUSTRIE MANIFATTURIERE	P I T		15'130	94'185	59'663	18'810	1'771'500	24'923	12'985
				630	4'823	-	-	96'668	-	-
53	COSTRUZIONI ED OPERE PUBBLICHE	P I T		1'634	12'157	-	-	250'132	581	1'414
				17'394	111'165	59'663	18'810	2'118'300	25'504	14'399
55	BENI DI RECUPERO E RIPARAZIONI DI OGNI TIPO	P I T		1'244	59'589	91'944	147'501	10'957	35'227	41'309
				-	5'183	2'960	9'615	-	53'036	-
57	COMMERCIO	P I T		-	1'717	1'006	2'903	-	5'190	-
				1'244	66'489	95'910	160'019	10'957	93'453	41'309
59	ALBERGHI E PUBBLICI ESERCIZI	P I T		112	4'269	714	287	2'808	978	2'127
				-	1'677	79	-	744	311	822
61	TRASPORTI INTERNI	P I T		-	1'466	64	-	742	248	1'914
				112	7'412	857	287	4'344	1'537	4'863
63	TRASPORTI MARITTIMI ED AEREI	P I T		434	24'869	8'732	5'360	20'023	14'909	968
				-	-	-	-	-	-	-
63.1	Trasporti marittimi e di cabotaggio	P I T		434	24'869	8'732	5'360	20'023	14'909	968
				-	-	-	-	-	-	-
63.2	Trasporti aerei	P I T		334	72'530	19'799	13'956	96'968	29'400	3'536
				-	11'780	-	-	2'999	-	8
63.3	Trasporti aerei	P I T		-	13'648	-	-	3'188	-	528
				334	97'908	19'799	13'956	103'755	29'400	40'72
63.4	Trasporti aerei	P I T		1'323	433'582	132'299	94'527	86'102	123'719	39'405
				-	8'558	1'642	1'454	1'583	1'348	-
63.5	Trasporti aerei	P I T		-	48'149	18'447	11'034	7'724	10'145	-
				1'323	430'289	132'388	107'015	95'409	135'212	39'405
63.6	Trasporti aerei	P I T		56	34'643	6'332	5'976	23'412	12'111	3'244
				-	-	-	-	-	-	-
63.7	Trasporti aerei	P I T		4'981	114'002	42'233	55'043	55'166	44'423	18'906
				-	-	-	-	-	-	-
63.8	Trasporti aerei	P I T		168	4'016	1'150	643	2'787	2'301	691
				-	1'348	158	108	326	448	184
63.9	Trasporti aerei	P I T		-	2'956	460	661	1'583	1'016	615
				168	8'320	1'768	1'412	4'696	3'765	1'490
63.10	Trasporti aerei	P I T		-	2'459	299	461	1'471	815	421
				-	96	-	-	-	70	-
63.11	Trasporti aerei	P I T		-	280	-	-	-	237	-
				-	2'835	299	461	1'471	1'122	421
63.12	Trasporti aerei	P I T		168	1'557	851	182	1'316	1'486	270
				-	1'252	158	108	326	378	184
63.13	Trasporti aerei	P I T		-	2'676	460	661	1'583	1'016	615
				168	5'485	1'469	951	3'225	2'643	1'069

produttive, a prezzi ex-fabrica, al lordo dell'IVA
di lire

- Anno 1975

PRODUTTIVE												Codice di branca
Costruzioni ed opere pubbliche	Beni di recupero e riparazione di ogni tipo	Commercio	Alberghi e pubblici esercizi	Trasporti interni	Trasporti marittimi ed aerei	Attività connesse con i trasporti	Comunicazioni	Credito e assicurazioni	Credito e assicurazioni (colonna sussidiaria)	Servizi forniti alle imprese	Locazione di fabbricati residenziali e non residenziali	
53	55	57	59	61	63	65	67	69	69/A	71	73	
-	32'633	-	-	120	-	175	-	1.221	-	36	-	
-	1'047	-	-	-	-	-	-	-	-	-	-	43
-	2'906	-	-	-	-	-	-	-	-	-	-	
-	36'586	-	-	120	-	175	-	1.221	-	36	-	
535'589	425	197'041	16'554	6'750	2'927	5'469	2'422	5'892	-	12'630	131'598	
2'740	-	665	-	-	110	-	-	-	-	-	-	45
5'258	-	297	-	-	331	-	-	-	-	-	-	
543'587	425	198'003	16'554	6'750	3'368	5'469	2'422	5'892	-	12'630	131'598	
42'167	2'848	566'082	17'317	16'144	18'561	37'545	21'497	88'657	-	118'143	11'593	
-	-	15'097	-	-	1'884	-	418	3'109	-	883	-	47
-	-	66'664	698	454	5'354	-	1'073	6'557	-	2'188	-	
42'167	2'848	647'843	18'015	16'598	25'799	37'545	22'988	98'323	-	121'214	11'593	
212'758	83'384	211'299	13'337	183'163	2'363	17'710	2'341	594	-	28'878	3'555	49
18'240	-	3'058	-	10'115	-	-	-	-	-	-	-	
5'397	-	1'097	-	3'828	-	-	-	-	-	-	-	
236'395	83'384	215'454	13'337	197'106	2'363	17'710	2'341	594	-	28'878	3'555	
1'511	-	1'783	458	1'677	315	96	225	322	-	2'010	186	
493	-	431	164	130	22	-	223	117	-	735	-	51
388	-	341	134	105	145	-	177	83	-	640	-	
2'392	-	2'555	756	1'912	482	96	625	522	-	3'385	186	
97'702	13'701	245'242	37'517	80'240	5'911	46'360	105'812	43'590	-	22'653	802'100	
-	-	535	-	884	265	-	-	-	-	-	-	53
-	-	1'263	-	2'062	614	-	-	-	-	-	-	
97'702	13'701	247'040	37'517	83'186	6'790	46'360	105'812	43'590	-	22'653	802'100	
125'942	3'386	507'082	32'389	275'909	8'362	91'646	44'895	17'498	-	82'303	196'311	
-	128	-	-	-	175	-	-	-	-	-	-	55
-	110	-	-	-	527	-	-	-	-	-	-	
125'942	3'624	507'082	32'389	275'909	9'064	91'646	44'895	17'498	-	82'303	196'311	
415'195	145'981	565'037	385'794	80'632	9'426	13'512	9'634	12'363	-	35'667	10'099	
-	-	255'259	-	-	8'583	-	3'918	-	-	-	-	57
-	-	400'221	-	-	16'554	-	8'169	-	-	-	-	
415'195	145'981	1'220'517	385'794	80'632	34'563	13'512	21'721	12'363	-	35'667	10'099	
15'312	925	94'728	-	8'854	7'626	7'041	11'514	8'137	-	42'488	-	59
-	-	-	-	-	-	-	-	-	-	-	-	
15'312	925	94'728	-	8'854	7'626	7'041	11'514	8'137	-	42'488	-	
362'048	38'065	164'929	71'279	105'517	12'107	103'098	64'570	12'254	-	46'844	3'401	61
-	-	-	-	11'583	1'198	-	-	-	-	-	-	
-	-	-	-	29'301	3'812	-	-	-	-	-	-	
362'048	38'065	164'929	71'279	146'401	17'117	103'098	64'570	12'254	-	46'844	3'401	
14'692	-	12'248	2'510	15'548	-	12'230	18'657	632	-	7'760	171	63
353	-	2'711	148	1'014	-	159	378	74	-	1'857	-	
14'773	-	7'871	423	3'002	-	495	1'089	213	-	5'363	-	
16'518	-	22'830	3'081	19'564	-	12'884	20'124	919	-	14'980	171	
13'428	-	8'243	2'192	14'266	-	8'383	421	-	-	3'681	171	
-	-	329	-	250	-	27	45	-	-	111	-	63.1
-	-	1'006	-	797	-	91	133	-	-	368	-	
13'428	-	9'578	2'192	15'313	-	8'501	599	-	-	4'160	171	
1'264	-	4'005	318	1'282	-	3'847	18'236	632	-	4'079	-	63.3
353	-	2'382	148	764	-	132	333	74	-	1'746	-	
14'773	-	6'865	423	2'205	-	404	956	213	-	4'995	-	
3'090	-	13'252	889	4'251	-	4'383	19'525	919	-	10'820	-	

Segue: Tav. 2 - Tavola intersettoriale dell'economia italiana a 44 branche
Milioni

Codice di branca	BRANCHE DI IMPIEGO	P C I C L A T T P C E E I m p o r t a z. d a P a e s i C E E I m p o r t. d a a l t r i P a e s i I n t e r n o	Segue BRANCHE						
			Tabacchi lavorati	Prodotti tessili e dell'abbigliamento	Cuoio, articoli in pelle e cuoio, calzature	Legno e mobili in legno	Carta, prodotti cartotecnici, della stampa e editoria	Prodotti in gomma e in materie plastiche	Prodotti delle altre industrie manifatturiere
			39	41	43	45	47	49	51
65	ATTIVITÀ CONNESSE CON I TRASPORTI	P I C L A T	238	56436	7486	11887	18304	18681	1853
			-	-	-	-	-	-	-
67	COMUNICAZIONI	P I C L A T	238	56436	7486	11887	18304	18681	1853
			101	37583	8018	5805	74751	9656	1382
69	CREDITO E ASSICURAZIONI	P I C L A T	2022	118487	30499	115200	37476	28023	8779
			14	5296	925	629	785	1073	278
71	SERVIZI FORNITI ALLE IMPRESE	P I C L A T	34	12443	2167	1464	1842	2517	652
			2070	135226	33591	117293	40103	31613	9709
73	LOCAZIONE DI FABBRICATI RESIDENZIALI E NON RESIDENZIALI	P I C L A T	1688	57958	14470	27251	94123	31367	1937
			185	3787	1744	1240	1590	1993	4022
75	SERVIZI DI INSEGNAMENTO E RICERCA DESTINABILI ALLA VENDITA	P I C L A T	635	14566	5824	3694	4953	10647	4440
			2508	76311	22038	32185	100666	44007	10399
77	SERVIZI SANITARI DESTINABILI ALLA VENDITA	P I C L A T	85	27338	4128	34581	25181	9823	3340
			-	-	-	-	-	-	-
79	SERVIZI RICREATIVI E CULTURALI E ALTRI SERVIZI DESTINABILI ALLA VENDITA	P I C L A T	84	77	-	-	7581	26812	622
			-	-	-	-	-	-	-
81	SERVIZI GENERALI DELLE AMMINISTRAZIONI PUBBLICHE NON DESTINABILI ALLA VENDITA	P I C L A T	-	-	-	-	-	-	-
			-	-	-	-	-	-	-
83	SERVIZI DI INSEGNAMENTO E DI RICERCA DELLE AMMINISTRAZIONI PUBBLICHE E DELLE ISTITUZIONI SOCIALI NON DESTINABILI ALLA VENDITA	P I C L A T	-	-	-	-	-	-	-
			-	-	-	-	-	-	-
89	SERVIZI SANITARI DELLE AMMINISTRAZIONI PUBBLICHE E DELLE ISTITUZIONI SOCIALI NON DESTINABILI ALLA VENDITA	P I C L A T	-	-	-	-	-	-	-
			-	-	-	-	-	-	-
93	SERVIZI DOMESTICI ED ALTRI SERVIZI DELLE ISTITUZIONI SOCIALI PRIVATE NON DESTINABILI ALLA VENDITA	P I C L A T	-	-	-	-	-	-	-
			-	-	-	-	-	-	-
94	TOTALE COSTI PER MATERIE PRIME, AUSILIARIE E SERVIZI AL NETTO DELL'IVA DEDUCIBILE	P I C L A T	105240	606977	1400109	2361144	2858319	1395631	415812
			1291	473087	174326	110145	142997	389238	57762
			72690	702268	313099	541212	298362	204649	366569
			179221	7244522	1887534	3012501	3299878	1989518	840243

produttive, a prezzi ex-fabrica, al lordo dell'IVA
di lire

- Anno 1975

PRODUTTIVE

Costruzioni ed opere pubbliche	Beni di recupero e riparaz. di ogni tipo	Commercio	Alberghi e pubblici esercizi	Trasporti interni	Trasporti marittimi ed aerei	Attività connesse con i trasporti	Comunicazioni	Credito e assicurazioni	Credito e assicurazioni (colonna sussidiaria)	Servizi forniti alle imprese	Locazione di fabbricati residenziali e non residenziali	Codice di branca
53	55	57	59	61	63	65	67	69	69/A	71	73	
47063	-	317075	17365	269860	194774	-	7978	2525	-	8676	-	
-	-	1660	-	1810	67283	2157	3197	-	-	-	-	65
-	-	1839	-	2037	263850	2391	3343	-	-	-	-	
47063	-	320574	17365	273707	525907	4548	4518	2525	-	8676	-	
29997	9318	390883	60360	21259	16971	40581	-	128922	-	63056	3398	
-	-	1446	-	1211	1047	-	4923	-	-	-	-	67
-	-	159	-	187	434	-	20977	-	-	-	-	
29997	9318	392486	60360	22657	18452	40581	25900	128922	-	63056	3398	
201010	44301	259147	12800	68122	21092	19036	50154	44550	6168508	18362	115986	
-	63	7606	384	216	2644	750	72	889	-	2471	-	69
-	141	19128	894	505	5595	1748	176	2080	-	5808	-	
201010	44505	285881	14078	68843	29331	21534	50402	47519	6168508	26641	115986	
244745	3345	252240	17639	22288	21553	49595	32313	773190	-	43667	319233	
6055	771	10197	-	315	2466	1779	113	516	-	1204	-	71
3978	2452	22943	-	635	8568	3657	9348	1832	-	4138	-	
254778	6568	285380	17639	23238	32387	55131	41774	775538	-	49009	319233	
65417	67900	834608	113124	45244	7617	6300	17437	34117	-	121350	-	73
-	-	-	-	-	-	-	-	-	-	-	-	
65417	67900	834608	113124	45244	7617	6300	17437	34117	-	121350	-	
15623	-	-	-	-	-	-	712	-	-	-	-	75
-	-	-	-	-	-	-	-	-	-	-	-	
15623	-	-	-	-	-	-	712	-	-	-	-	
-	-	-	-	-	-	-	-	-	-	-	-	77
-	-	-	-	-	-	-	-	-	-	-	-	
17364	354	26529	24537	3035	4918	25438	15407	60614	-	19497	20031	79
-	-	-	-	-	-	-	-	-	-	-	-	
17364	354	26529	24537	3035	4918	25438	15407	60614	-	19497	20031	
-	-	-	-	-	-	-	-	-	-	-	-	81
-	-	-	-	-	-	-	-	-	-	-	-	
-	-	-	-	-	-	-	-	-	-	-	-	83
-	-	-	-	-	-	-	-	-	-	-	-	
-	-	-	-	-	-	-	-	-	-	-	-	85
-	-	-	-	-	-	-	-	-	-	-	-	
-	-	-	-	-	-	-	-	-	-	-	-	87
-	-	-	-	-	-	-	-	-	-	-	-	
-	-	-	-	-	-	-	-	-	-	-	-	89
-	-	-	-	-	-	-	-	-	-	-	-	
-	-	-	-	-	-	-	-	-	-	-	-	91
-	-	-	-	-	-	-	-	-	-	-	-	
7875640	1856231	5873373	3473653	2733904	696336	634924	193991	1285929	6168508	1083638	1714928	
287423	290746	321781	129482	37397	139479	10199	19690	5775	-	15310	4594	93
207864	109919	544644	102218	71337	471706	11393	48624	11437	-	22099	2223	
8370927	2256896	6739798	3705353	2242638	1307521	656516	562305	1303141	6168508	1121047	1721745	

Segue: Tav. 2 - Tavola intersettoriale dell'economia italiana a 44 branche
Milioni

Codice di branca	BRANCHE DI ORIGINE	BRANCHE DI IMPIEGO						
		Segue BRANCHE						
		Tabacchi lavorati	Prodotti tessili e dell'ab- bigliamento	Cuoio, articoli in pelle e cuoio, calzatura	Legno e mobili in legno	Carta, prodotti cartotecnici, della stampa e editoria	Prodotti in gomma e in materie plastiche	Prodotti delle altre industrie manifatturiere
39	41	43	45	47	49	51		
95	SALARI E STIPENDI LORDI	64.948	2.533.442	496.394	890.007	1.025.161	742.386	208.256
96	ONERI SOCIALI	22.937	1.118.860	207.490	403.374	520.462	353.586	91.741
97	ALTRI REDDITI (risultato netto di gestione)	-32.998	457.678	345.476	705.140	201.577	176.348	143.998
98	AMMORTAMENTI	10.000	528.253	36.712	154.000	286.000	230.000	46.000
99	VALORE AGGIUNTO AL COSTO DEI FATTORI (righe da 95 a 98)	64.887	4.638.233	1.086.072	2.152.521	2.033.200	1.502.320	459.995
100	PRODUZIONE EFFETTIVA AL LORDO DELL'IVA DEDUCIBILE (righe 94 + 99)	244.108	11.882.765	2.973.606	5.165.022	5.333.078	3.491.838	1.300.238
101	IMPOSTE INDIRECTE SULLA PRODUZIONE (IVA dovuta compresa)	1.213.879	-85.653	-35.426	134.599	166.412	43.945	-8.389
102	CONTRIBUTI ALLA PRODUZIONE E ALL'ESPORTAZIONE	22.096	35.674	18.456	20.096	24.454	3.810	13.057
103	IMPOSTE INDIRECTE NETTE SULLA PRODUZIONE (righe 101 - 102)	1.191.783	-121.327	-53.882	114.503	141.958	40.135	-21.446
104	PRODUZIONE EFFETTIVA AI PREZZI EX-FABRICA (righe 100 + 103)	1.435.891	11.761.438	2.919.724	5.279.525	5.475.036	3.531.973	1.278.792
105	TRASFERIMENTI DI PRODOTTI AI PREZZI ALLA PRODUZIONE	-	5.936	202.405	8.811	-2.513	-271.000	62.498
106	PRODUZIONE DISTRIBUITA AI PREZZI EX-FABRICA (righe 104 + 105)	1.435.891	11.767.374	3.122.129	5.288.336	5.472.523	3.260.973	1.341.290
107	IMPORTAZIONI DA PAESI CEE A PREZZI CIF (a)	99.755	409.125	46.497	51.477	139.414	220.151	66.008
108	IMPORTAZIONI DA ALTRI PAESI A PREZZI CIF (a)	34.302	357.621	94.244	319.256	374.790	50.583	62.993
109	TOTALE IMPORTAZIONI A PREZZI CIF (a) (righe 107 + 108)	134.057	766.746	140.741	370.733	514.204	270.734	129.001
110	IMPOSTE INDIRECTE SULLE IMPORTAZIONI DA PAESI CEE (IVA compresa)	17.721	48.286	5.654	5.802	14.093	25.943	8.178
111	IMPOSTE INDIRECTE SULLE IMPORTAZIONI DA ALTRI PAESI (IVA compresa)	366	65.090	14.616	40.310	51.661	9.539	12.024
112	TOTALE IMPOSTE INDIRECTE SULLE IMPORTAZIONI (righe 110 + 111) (IVA compresa)	18.087	113.376	20.270	46.112	65.754	35.532	20.202
113	IMPORTAZIONI DA PAESI CEE A PREZZI FUORI DOGANA (righe 107 + 110)	117.476	457.411	52.151	57.279	153.507	246.144	74.186
114	IMPORTAZIONI DA ALTRI PAESI A PREZZI FUORI DOGANA (righe 108 + 111)	34.668	422.711	108.860	359.566	426.451	60.122	75.017
115	TOTALE IMPORTAZIONI A PREZZI FUORI-DOGANA (righe 109 + 112)	152.144	880.122	161.011	416.845	579.958	306.266	149.203
116	RISORSE DISPONIBILI A PREZZI EX-FABRICA (righe 106 + 115)	1.588.035	12.647.426	3.283.140	5.705.181	6.052.481	3.567.249	1.490.493

produttive, a prezzi ex-fabbrica, al lordo dell' IVA
di lire

- Anno 1975

PRODUTTIVE

Costruzioni ed opere pubbliche	Beni di recupero e riparazioni di ogni tipo	Commercio	Alberghi e pubblici esercizi	Trasporti interni	Trasporti marittimi ed aerei	Attività connesse con i trasporti	Comunicazioni	Credito e assicurazioni	Credito e assicurazioni (colonna sussidiaria)	Servizi forniti alle imprese	Locazione di fabbricati residenziali e non residenziali	Codice di branca
53	55	57	59	61	63	65	67	69	69/A	71	73	
4030647	791107	3119038	847004	2007591	483243	413692	1005101	2262198	-	1101240	-	95
1867230	274460	1107882	313610	968199	238299	213114	410341	1842365	-	507950	-	96
3106077	1016593	9590155	1696871	853388	-20965	464945	161007	2507879	-6168508	1519046	5403000	97
464966	151917	704286	154515	706687	207428	122249	418551	221970	-	208905	2425000	98
9468920	2234077	14521361	3012000	4535865	908005	1214000	1995000	6834412	-6168508	3337141	7828000	99
17837847	4490973	21261459	6717353	6778503	2215526	1870516	2557305	8137553	-	4458488	9549745	100
580616	175142	697298	150943	293339	470	46357	105190	629625	-	224671	252375	101
32533	-	151591	13039	1544516	142210	3838	277583	100	-	1336	-	102
548083	175142	545707	137904	-125177	-141740	42519	-172393	629525	-	223335	252375	103
18387930	4666115	21806866	6855257	5527326	2073786	1913035	2384912	8767078	-	4681523	9802120	104
-	6135	-	9594	-	-	-	-	-	-	601	-	105
18387930	4672250	21806866	6864851	5527326	2073786	1913035	2384912	8767078	-	4682124	9802120	106
1684	359114	334136	-	18537	23175	76296	9035	47921	-	134727	-	107
3939	127665	781868	-	40582	67322	273613	21836	112132	-	311544	-	108
5623	486779	1116004	-	59119	90497	349909	30871	160053	-	446271	-	109
-	42628	-	-	-	-	-	-	-	-	-	-	110
-	15172	-	-	-	-	-	-	-	-	-	-	111
-	57800	-	-	-	-	-	-	-	-	-	-	112
1684	401742	334136	-	18537	23175	76296	9035	47921	-	134727	-	113
3939	142837	781868	-	40582	67322	273613	21836	112132	-	311544	-	114
5623	544579	1116004	-	59119	90497	349909	30871	160053	-	446271	-	115
18387930	5216829	22422870	6864851	5526445	2164283	2262944	2415783	8927131	-	5128395	9802120	116

Segue: Tav. 2 - Tavola intersettoriale dell'economia italiana a 44 branche
Milioni

Codice di branca	BRANCHE DI IMPIEGO	Produzione interna CEE importata da Paesi UE importata da altri Paesi totale	Segue BRANCHE PRODUTTIVE						
			Servizi di insegnam. e ricerca destinabili alla vendita	Servizi sanitari destinabili alla vendita	Servizi ricreativi e culturali e altri servizi destinabili alla vendita	Servizi generali delle amministrazioni pubbliche non destinabili alla vendita	Servizi di insegnam. e di ricerca delle amm. pubbl. e delle istituzioni sociali non destinabili alla vendita	Servizi sanitari delle amm. pubbl. e delle istituzioni sociali non destinabili alla vendita	Servizi domestici ed altri servizi delle istituz. sociali private non destinabili alla vendita
			75	77	79	81	85	89	93
01	PRODOTTI DELL'AGRICOLTURA, DELLA SILVICOLTURA E DELLA PESCA	P	566	8.733	6.715	71.206	9.952	52.728	29.819
		ic	-	199	22	2.476	244	1.625	937
		T	566	9.385	7.207	78.255	10.692	57.813	32.645
03	CARBONI, LIGNITE E AGGLOMERATI	P	-	-	-	-	-	-	-
		ic	40	10	-	590	142	105	-
		T	161	59	-	1.024	605	470	-
05	PRODOTTI DELLA COKEFAZIONE	P	-	-	-	2.179	237	1.409	-
		ic	-	-	-	189	-	-	-
		T	-	-	-	2.899	237	1.409	-
07	PETROLIO GREGGIO, GAS NATURALE, PRODOTTI PETROLIFERI RAFFINATI	P	10.272	62.094	87.738	141.729	37.380	97.373	22.404
		ic	30	533	743	4.449	48	385	72
		T	10.322	62.821	88.788	155.368	37.457	98.510	22.518
09	ENERGIA ELETTRICA, GAS, VAPORE ED ACQUA	P	5.595	16.661	44.170	74.913	15.101	23.810	6.649
		ic	-	-	-	685	-	-	-
		T	5.595	16.661	44.170	76.892	15.101	23.810	6.649
09.1	Energia elettrica, vapore, acqua calda, aria compressa	P	3.643	13.021	41.544	67.221	13.465	16.297	5.469
		ic	-	-	-	685	-	-	-
		T	3.643	13.021	41.544	69.200	13.465	16.297	5.469
09.2	Gas	P	1.952	2.747	2.546	4.192	993	3.445	1.180
		ic	-	-	-	-	-	-	-
		T	1.952	2.747	2.546	4.192	993	3.445	1.180
09.5	Acqua	P	-	893	80	3.500	643	4.068	-
		ic	-	-	-	-	-	-	-
		T	-	893	80	3.500	643	4.068	-
11	COMBUSTIBILI NUCLEARI	P	-	-	-	-	-	-	-
		ic	17	-	-	-	416	-	-
		T	37	-	-	-	1.187	-	-
13	MINERALI E METALLI FERROSI E NON FERROSI	P	148	-	-	34.152	929	-	-
		ic	25	-	-	1.421	94	-	-
		T	197	-	-	36.782	1.163	-	-
13.1	Minerali e metalli ferrosi	P	59	-	-	33.210	473	-	-
		ic	-	-	-	1.295	14	-	-
		T	59	-	-	35.562	499	-	-
13.3	Minerali e metalli non ferrosi	P	89	-	-	942	466	-	-
		ic	25	-	-	125	80	-	-
		T	138	-	-	1.220	664	-	-
15	MINERALI E PRODOTTI A BASE DI MINERALI NON METALLIFERI	P	1165	1.208	-	19.429	3.490	5.871	219
		ic	-	-	-	118	-	-	-
		T	1.165	1.208	-	19.867	3.490	5.871	219

produttive, a prezzi ex-fabrica, al lordo dell'IVA
di lire

- Anno 1975

Totale branche produttive	IMPIEGHI FINALI										Codice di branca
	Consumi delle famiglie	Consumi collettivi delle amministrazioni pubbliche	Consumi collettivi delle Istituzioni sociali private	Investimenti fissi lordi	Variazioni delle scorte	Esportazioni			Totale impieghi finali	Risorse disponibili	
						Verso Paesi CEE	Verso altri Paesi	Totale			
94	95	96	97	98	99	100	101	102	103	104	
9492564	4535398	-	-	-36849	-623084	736674	270957	1007631	4893096	14375660	01
782513	72097	-	-	2003	-	6	14	20	74120	856633	
2264016	204818	-	-	36658	-	551	531	1082	242558	2508574	03
12539093	4812313	-	-	1812	-623084	737231	271502	1008733	5199774	17738867	
13298	-	-	-	-	-	-	-	-	-	13298	05
154340	2459	-	-	-	-144	-	-	-	2315	156655	
382829	6540	-	-	-	1569	75	708	783	8892	391721	07
550467	8999	-	-	-	1425	75	708	783	11207	561674	
517104	11429	-	-	-	4822	3626	40964	44590	60841	577945	09
11063	-	-	-	-	-	-	-	-	-	11063	
1642	-	-	-	-	-	-	-	-	-	1642	09.1
529809	11429	-	-	-	4822	3626	40964	44590	60841	590650	
6132519	3433587	-	-	-	-153639	421134	808477	1229311	4549259	10681778	09.3
174556	34122	-	-	-	-	-	60	60	34182	213738	
7040172	17952	-	-	-	-367887	-	160	160	-349775	6690397	09.5
13352247	3525661	-	-	-	-521526	421134	808347	1229531	4233666	17585913	
4374260	1542748	-	-	-	18900	1397	44236	45633	1607281	5981541	11
95052	1707	-	-	-	-	-	-	-	1707	96759	
154714	8334	-	-	-	-	-	-	-	8334	163048	13
4624026	1552789	-	-	-	18900	1397	44236	45633	1617322	6241348	
3087799	960085	-	-	-	-	766	19467	20233	980318	4088117	13.1
2693	1707	-	-	-	-	-	-	-	1707	4400	
50039	8334	-	-	-	-	-	-	-	8334	58373	13.3
3140531	970126	-	-	-	-	766	19467	20233	990359	4130890	
1113203	469671	-	-	-	18900	301	23599	23900	512471	1625674	15
92009	-	-	-	-	-	-	-	-	-	92009	
104265	-	-	-	-	-	-	-	-	-	104265	15.1
1309477	469671	-	-	-	18900	301	23599	23900	512471	1821948	
173258	112992	-	-	-	-	330	1170	1500	114492	287750	15.3
350	-	-	-	-	-	-	-	-	-	350	
410	-	-	-	-	-	-	-	-	-	410	15.5
174018	112992	-	-	-	-	330	1170	1500	114492	288510	
-	-	-	-	-	50	-	-	-	50	50	15.7
4130	-	-	-	-	-	1929	-	1929	1929	6059	
7596	-	-	-	-	-	3377	3	3380	3380	10976	15.9
11726	-	-	-	-	50	5306	3	5309	5359	17085	
7976464	-	-	-	-	-363596	473584	1042184	1515768	1152172	9128636	15.1
955147	-	-	-	-	-	-	-	-	-	955147	
1498211	-	-	-	-	-	-	-	-	-	1498211	15.3
10429822	-	-	-	-	-363596	473584	1042184	1515768	1152172	11581994	
6356380	-	-	-	-	-202127	375241	956468	1331709	1129582	7485962	15.5
636101	-	-	-	-	-	-	-	-	-	636101	
563649	-	-	-	-	-	-	-	-	-	563649	15.7
7556130	-	-	-	-	-202127	375241	956468	1331709	1129582	8685712	
1620084	-	-	-	-	-161469	98343	85716	184059	22590	1642674	15.9
319046	-	-	-	-	-	-	-	-	-	319046	
934562	-	-	-	-	-	-	-	-	-	934562	15.1
2873692	-	-	-	-	-161469	98343	85716	184059	22590	2896282	
4623691	125788	-	-	128894	47585	407194	326870	734064	1036331	5660022	15.3
209626	39542	-	-	7287	-	-	-	-	46829	256455	
238807	14742	-	-	2824	-	-	-	-	17566	256373	15.5
5072124	180072	-	-	139005	47585	407194	326870	734064	1100726	6172850	

produttive, a prezzi ex-fabrica, al lordo dell' IVA
di lire

- Anno 1975.

Totale branche produttive	IMPIEGHI FINALI										Codice di branch
	Consumi della famiglia	Consumi collettivi delle amministr. pubbliche	Consumi collettivi delle Istituzioni sociali private	Investimenti fissi lordi	Variazioni della scorte	Esportazioni			Totale impieghi finali	Risorse disponibili	
						Verso Paesi CEE	Verso altri Paesi	Totale			
94	95	96	97	98	99	100	101	102	103	104	
6446111	2301265	-	-	-	-153531	714087	1211146	1925213	4072947	10519058	
1586508	215138	-	-	-	-29237	-	-	-	185861	1772369	17
664541	84906	-	-	-	-11757	-	-	-	73149	337690	
8697160	2601309	-	-	-	-194565	714087	1211146	1925213	4331957	13029179	
4187349	258489	-	-	611947	255482	427657	938950	1366607	2492525	6679874	
148649	10871	-	-	133560	-	-	-	-	144431	293080	
84089	9107	-	-	69993	-	-	-	-	79100	163469	19
4420067	278467	-	-	815500	255482	427657	938950	1366607	2716056	7136423	
1361331	25354	-	-	2879177	74140	486226	2503697	3489923	6468594	7829425	
466817	3354	-	-	865036	1210	-	-	-	869600	1336417	
182666	2090	-	-	386380	1367	-	-	-	389777	572443	21
2010814	30738	-	-	4130593	76717	986226	2503697	3489923	7727971	9738185	
287997	111199	-	-	219698	66911	270939	281520	552459	950267	1238264	
48546	44417	-	-	346812	-	-	-	-	391229	439775	
38144	62783	-	-	183600	-	-	-	-	246383	284527	23
374697	278399	-	-	750710	66911	270939	281520	552459	1587879	1962566	
1768212	910563	-	-	1449267	164533	815545	814603	1630148	4154511	5922723	
455608	111946	-	-	224589	82569	-	-	-	419104	874712	
301116	95908	-	-	97751	19618	-	-	-	213277	514393	25
2524936	1118417	-	-	1771607	266720	815545	814603	1630148	4786892	7311828	
1193955	1020058	-	-	1250388	-168738	855473	1197816	2053289	4154997	5348952	
297138	588974	-	-	277828	-	-	-	-	866702	1164040	
53213	9498	-	-	10418	-	-	-	-	14916	73129	27
1544506	1618430	-	-	1538634	-168738	855473	1197816	2053289	5041615	6580121	
392798	134288	-	-	528519	524896	140308	296021	436329	1624032	2016830	
48795	10725	-	-	65314	9314	-	-	-	85353	134448	
110556	27329	-	-	162012	1443	-	-	-	190784	301340	29
552449	172342	-	-	755845	535653	140308	296021	436329	1900169	2452318	
715676	4540276	-	-	-	46341	43648	29461	73109	4659726	5375402	
345567	530576	-	-	-	-2000	-	-	-	528576	874143	
291190	89559	-	-	-	-13000	-	-	-	76559	367749	31
1352433	5160411	-	-	-	31341	43648	29461	73109	5264861	6617294	
279308	1700249	-	-	-	10956	18628	35126	53754	1764959	2044267	
282859	218121	-	-	-	-	-	-	-	218121	500980	
10828	72203	-	-	-	-	-	-	-	72203	85031	33
572995	1490573	-	-	-	10956	18628	35126	53754	2053289	2628278	
4445230	5141984	-	-	-	239735	330368	295281	625649	6007368	10452548	
316275	152393	-	-	-	-	-	-	-	159393	475668	
216160	138867	-	-	-	-	-	-	-	138867	355027	35
4677665	5440244	-	-	-	239735	330368	295281	625649	6305628	10983293	
535725	635440	-	-	-	32101	56520	45616	102136	769677	1305402	
62278	50048	-	-	-	-	-	-	-	50048	112326	
8404	5763	-	-	-	-	-	-	-	5763	14167	37
606407	691251	-	-	-	32101	56520	45616	102136	826488	1431895	
905	1431822	-	-	-	2792	280	92	372	1434986	1435891	
-	117473	-	-	-	-	-	3	3	117476	117476	39
-	34606	-	-	-	-	55	7	62	34668	34668	
905	1583901	-	-	-	2792	335	102	437	1587130	1588035	
4489538	4884419	-	-	-	161511	1525541	701365	2226906	7277836	11767374	
268970	209572	-	-	-	-21131	-	-	-	188441	457411	
278936	152644	-	-	-	-8864	-	-	-	143775	422711	41
5037444	5257635	-	-	-	131571	1525541	701365	2226906	7610052	12647496	

Segue: Tav. 2 - Tavola intersettoriale dell'economia italiana a 44 branche
Milioni

Codice di branca	BRANCHE DI IMPIEGO	BRANCHE DI ORIGINE	produzione interna CEE importaz. da Paesi CEE importaz. da altri Paesi totale	Segue BRANCHE PRODUTTIVE						
				Servizi di insegnam. e ricerca destinabili alla vendita	Servizi sanitari destinabili alla vendita	Servizi ricreativi e culturali e altri servizi destinabili alla vendita	Servizi generali delle amministrazioni pubbliche non destinabili alla vendita	Servizi di insegnam. e di ricerca delle amm. pubbl. e delle istituzioni sociali non destinabili alla vendita	Servizi sanitari delle amm. pubbl. e delle istituzioni sociali non destinabili alla vendita	Servizi domestici ed altri servizi delle istituz. sociali private non destinabili alla vendita
				75	77	79	81	85	89	93
43	CUIO, ARTICOLI IN PELLE E CUIO, CALZATURE	P	-	-	993	16360	1831	-	3158	
		T	-	-	-	144	-	-	-	
45	LEGNO E MOBILI IN LEGNO	P	1034	927	12556	19058	9116	6491	8506	
		T	-	-	-	816	-	-	-	
47	CARTA, PRODOTTI CARTOTECNICI, DELLA STAMPA E EDITORIA	P	14921	8558	95186	112016	69405	30846	51455	
		T	-	-	-	3391	1000	-	-	
49	PRODOTTI IN GOMMA E IN MATERIE PLASTICHE	P	254	3509	12886	33031	1166	38608	360	
		T	-	-	-	-	-	-	-	
51	PRODOTTI DELLE ALTRE INDUSTRIE MANIFATTURIERE	P	1005	1832	1052	2763	1411	10889	17	
		T	698	626	382	1037	765	304	-	
53	COSTRUZIONI ED OPERE PUBBLICHE	P	986	515	305	896	978	241	-	
		T	2689	2973	1739	4696	3154	11434	17	
55	BENI DI RECUPERO E RIPARAZIONI DI OGNI TIPO	P	3456	7463	11679	408979	93110	97044	1026	
		T	-	-	-	-	-	-	-	
57	COMMERCIO	P	7246	16704	28284	65579	17045	50727	776	
		T	-	-	-	323	-	-	-	
59	ALBERGHI E PUBBLICI ESERCIZI	P	7246	16704	28284	66397	17045	50727	776	
		T	2273	16237	28367	107019	18162	56360	15937	
61	TRASPORTI INTERNI	P	-	-	72675	23415	17569	1783	137	
		T	-	-	-	-	-	-	-	
63	TRASPORTI MARITTIMI ED AEREI	P	1859	9102	51351	51653	10308	30267	5093	
		T	-	-	-	5756	-	-	-	
63.1	Trasporti marittimi e di cabotaggio	P	122	-	2104	16224	1006	1447	167	
		T	-	-	-	2129	235	32	-	
63.3	Trasporti aerei	P	46	-	496	1647	228	1417	167	
		T	-	-	-	6077	636	88	-	
63.3	Trasporti aerei	P	46	-	496	1647	228	1417	167	
		T	76	-	1608	14577	778	30	-	
63.3	Trasporti aerei	P	76	-	1608	14577	778	30	-	
		T	-	-	-	1803	-	-	-	
63.3	Trasporti aerei	P	76	-	1608	14577	778	30	-	
		T	-	-	-	5193	-	-	-	

produttive, a prezzi ex-fabrica, al lordo dell'IVA - Anno 1975
di lire

Totale branche produttive	IMPIEGHI FINALI										Codice di branca
	Consumi delle famiglie	Consumi collettivi delle amminist. pubbliche	Consumi collettivi delle Istituzioni sociali private	Investimenti fiscali lordi	Variazioni delle scorte	Esportazioni			Totale impieghi finali	Risorsa disponibili	
						Verso Paesi CEE	Verso altri Paesi	Totale			
94	95	96	97	98	99	100	101	102	103	104	
775511	1068677	-	-	12884	8593	706632	549832	1256464	2346618	3122129	
47383	14149	-	-	-	-9381	-	-	-	4768	52151	63
118575	11103	-	-	-	-20818	-	-	-	-9715	108860	
941469	1093929	-	-	12884	-21606	706632	549832	1256464	2346671	3283140	
2682112	1200278	-	-	813880	214859	221326	155881	377207	2606224	5288336	
42733	14386	-	-	7540	-7380	-	-	-	14546	57279	
371300	28721	-	-	8545	-48970	-	-	-	-11734	359566	68
3096145	1243385	-	-	829935	158509	221326	155881	377207	2609036	5705181	
4302245	911246	-	-	-	-75114	197856	136290	334146	1170278	5472523	
143877	9690	-	-	-	-	-	-	-	9690	153507	
402568	23883	-	-	-	-	-	-	-	23883	426451	47
4848630	944819	-	-	-	-75114	197856	136290	334146	1203851	6052481	
2305032	350302	-	-	118485	-49794	277678	259270	536948	955941	3260973	
202052	44849	-	-	6863	-7620	-	-	-	44092	246144	
49829	10119	-	-	1554	-1380	-	-	-	10293	60122	49
2556913	405270	-	-	126902	-58794	277678	259270	536948	1010326	3567239	
65117	1009387	-	-	11644	-221963	220337	256768	477105	1276173	1341290	
18239	54922	-	-	1025	-	-	-	-	55947	74186	
16239	55365	-	-	3413	-	-	-	-	38778	75017	51
99595	1119674	-	-	16082	-221963	220337	256768	477105	1390898	1490493	
2587057	160344	-	-	15639546	-	212	771	983	15800873	18387930	
1684	-	-	-	-	-	-	-	-	-	1684	
3939	-	-	-	-	-	-	-	-	-	3939	53
2592680	160344	-	-	15639546	-	212	771	983	15800873	18393553	
2827835	1688045	-	-	-	136832	10092	9445	19537	1844414	4672250	
394296	7446	-	-	-	-	-	-	-	7446	401742	
140132	2665	-	-	-	-	-	-	-	2665	142837	58
3352304	1698156	-	-	-	136832	10092	9445	19537	1854525	5216829	
4744251	14789248	-	-	1022444	10735	407515	832673	1240188	17062615	21806866	
334136	-	-	-	-	-	-	-	-	-	334136	
781868	-	-	-	-	-	-	-	-	-	781868	57
5860255	14789248	-	-	1022444	10735	407515	832673	1240188	17062615	22922870	
765091	6099760	-	-	-	-	-	-	-	6099760	6864851	
-	-	-	-	-	-	-	-	-	-	-	59
765091	6099760	-	-	-	-	-	-	-	6099760	6864851	
2810553	2045675	-	-	213775	9082	199776	248465	448241	2776773	5527326	
18537	-	-	-	-	-	-	-	-	-	18537	
40582	-	-	-	-	-	-	-	-	-	40582	61
2864672	2045675	-	-	213775	9082	(b) 199776	(b) 248465	(b) 448241	2776773	5586445	
218296	279056	-	-	683	-	389365	1186386	1575751	1855480	2073786	
23175	-	-	-	-	-	-	-	-	-	23175	
67322	-	-	-	-	-	-	-	-	-	67322	63
308793	279056	-	-	683	-	389365	1186386	1575751	1855490	2164283	
126063	116648	-	-	466	-	320485	956315	1276800	1393914	1519977	
2986	-	-	-	-	-	-	-	-	-	2986	
9014	-	-	-	-	-	-	-	(c)	-	9014	63.1
138063	116648	-	-	466	-	(c) 320485	(c) 956315	1276800	1393914	1531977	
92233	162408	-	-	217	-	68880	230071	298951	461576	553809	
20189	-	-	-	-	-	-	-	-	-	20189	
58308	-	-	-	-	-	-	-	-	-	58308	63.2
170730	162408	-	-	217	-	(a) 68880	(a) 230071	(a) 298951	461576	632306	

Segue: Tav. 2 - Tavola intersettoriale dell'economia italiana a 44 branche
Milioni

Codice di branca	BRANCHE DI IMPIEGO	produzione interna CEE importata da Paesi terzi	Segue BRANCHE PRODUTTIVE							
			Produzione interna CEE	Servizi di insegnam. e ricerca destinabili alla vendita	Servizi sanitari destinabili alla vendita	Servizi ricreativi e culturali e altri servizi destinabili alla vendita	Servizi generali delle amministrazioni pubbliche non destinabili alla vendita	Servizi di insegnam. e di ricerca delle amm. pubbl. e delle istituzioni sociali non destinabili alla vendita	Servizi sanitari delle amm. pubbl. e delle istituzioni sociali non destinabili alla vendita	Servizi domestici ed altri servizi delle istituz. sociali private non destinabili alla vendita
			75	77	79	81	85	89	93	
66	ATTIVITÀ CONNESSE CON I TRASPORTI	P	-	763	2.280	14.178	477	2.743	198	
		T	-	-	-	189	-	-	-	
67	COMUNICAZIONI	P	4.224	1.787	3.2988	81.032	24.741	15.403	607	
		T	-	-	-	408	-	-	-	
69	CREDITO E ASSICURAZIONI	P	5.475	36.951	31.503	78.913	34.720	21.067	2.530	
		T	-	-	341	-	-	-	-	
71	SERVIZI FORNITI ALLE IMPRESE	P	5.475	36.951	32.640	78.913	34.720	21.067	2.530	
		T	38.208	13.337	82.575	578.460	49.967	71.397	5.625	
73	LOCAZIONE DI FABBRICATI RESIDENZIALI E NON RESIDENZIALI	P	-	-	401	3.172	-	-	-	
		T	-	-	4522	10.875	-	-	-	
75	SERVIZI DI INSEGNAMENTO E RICERCA DESTINABILI ALLA VENDITA	P	8.862	35.730	158.685	57.962	47.484	19.152	-	
		T	-	-	1.830	-	-	-	-	
77	SERVIZI SANITARI DESTINABILI ALLA VENDITA	P	-	-	-	-	-	356.420	-	
		T	-	-	-	-	-	356.420	-	
79	SERVIZI RICREATIVI E CULTURALI E ALTRI SERVIZI DESTINABILI ALLA VENDITA	P	1.706	17.126	88.546	204.721	25.676	36.382	-	
		T	-	-	12.075	-	-	-	-	
81	SERVIZI GENERALI DELLE AMMINISTRAZIONI PUBBLICHE NON DESTINABILI ALLA VENDITA	P	-	-	28.256	-	-	-	-	
		T	1.706	17.126	128.877	204.721	25.676	36.382	-	
85	SERVIZI DI INSEGNAMENTO E DI RICERCA DELLE AMMINISTRAZIONI PUBBLICHE E DELLE ISTITUZIONI SOCIALI NON DESTINABILI ALLA VENDITA	P	-	-	-	99.499	-	16.963	-	
		T	-	-	-	9600	1.250	33.870	-	
89	SERVIZI SANITARI DELLE AMMINISTRAZIONI PUBBLICHE E DELLE ISTITUZIONI SOCIALI NON DESTINABILI ALLA VENDITA	P	-	-	-	9600	1.250	33.870	-	
		T	-	-	-	4.386	10.010	-	-	
93	SERVIZI DOMESTICI ED ALTRI SERVIZI DELLE ISTITUZIONI SOCIALI PRIVATE NON DESTINABILI ALLA VENDITA	P	-	-	-	-	-	-	-	
		T	-	-	-	-	-	-	-	
94	TOTALE COSTI PER MATERIE PRIME, AUSILIARIE E SERVIZI AL NETTO DELL'IVA DEDUCIBILE	P	110.731	334.419	1.009.258	3.045.625	536.311	1.416.098	207.055	
		T	810	11.355	34.165	92.604	4.876	102.164	6.381	
		T	1.211	6.330	41.487	97.271	7.073	57.038	4.295	
			112.752	351.804	1.084.910	3.235.500	548.200	1.575.300	217.732	

produttive, a prezzi ex-fabrica, al lordo dell'IVA
di lire

- Anno 1975

Totale branche produttive	IMPIEGHI FINALI										Codice di branche
	Consumi delle famiglie	Consumi collettivi delle amminist. pubbliche	Consumi collettivi delle istituzioni sociali private	Investimenti fiscali lordi	Variazioni della scorte	Esportazioni			Totale impieghi finali	Ritorno disponibili	
						Verso Paesi CEE	Verso altri Paesi	Totale			
96	95	96	97	98	99	100	101	102	103	104	
1470352	310664	-	-	-	-	28917	102902	131819	442483	1913035	65
76296	-	-	-	-	-	-	-	-	-	76296	
273613	-	-	-	-	-	-	-	-	-	273613	
1820461	310664	-	-	-	-	28917	102902	131819	442483	2262944	67
1558352	799913	-	-	-	-	5765	20882	26647	826560	2384912	
9035	-	-	-	-	-	-	-	-	-	9035	
21836	-	-	-	-	-	-	-	-	-	21836	
1589223	799913	-	-	-	-	5765	20882	26647	826560	2415783	69
8233885	359164	-	-	-	-	36779	137250	174029	533193	8767078	
47921	-	-	-	-	-	-	-	-	-	47921	
112132	-	-	-	-	-	-	-	-	-	112132	
8393938	359164	-	-	-	-	(n) 36779	(n) 137250	(n) 174029	533193	8927131	71
3627164	493016	-	-	-	-	121179	440765	561944	1054960	4682124	
134727	-	-	-	-	-	-	-	-	-	134727	
311544	-	-	-	-	-	-	-	-	-	311544	
4073485	493016	-	-	-	-	121179	440765	561944	1054960	5128395	73
1945567	7856553	-	-	-	-	-	-	-	7856553	9802120	
-	-	-	-	-	-	-	-	-	-	-	
1945567	7856553	-	-	-	-	-	-	-	7856553	9802120	75
257706	362479	-	-	-	-	-	-	-	362479	620785	
-	-	-	-	-	-	-	-	-	-	-	
257706	362479	-	-	-	-	-	-	-	362479	620785	77
398979	2448327	-	-	-	-	-	-	-	2448327	2547306	
-	-	-	-	-	-	-	-	-	-	-	
398979	2448327	-	-	-	-	-	-	-	2448327	2547306	79
856965	4073269	-	-	-	-	6320	22975	29295	4102564	4959529	
12075	-	-	-	-	-	-	-	-	-	12075	
28256	-	-	-	-	-	-	-	-	-	28256	
897296	4073269	-	-	-	-	6320	22975	29295	4102564	4999860	81
116462	3924	9999000	-	-	-	170	2252	2422	10005346	10121808	
-	-	-	-	-	-	-	-	-	-	-	
116462	3924	9999000	-	-	-	170	2252	2422	10005346	10121808	83
44720	11886	5066000	-	-	-	-	-	-	5077896	5122606	
-	-	-	-	-	-	-	-	-	-	-	
44720	11886	5066000	-	-	-	-	-	-	5077896	5122606	85
14396	-	4297000	-	-	-	-	-	-	4297000	4311396	
-	-	-	-	-	-	-	-	-	-	-	
14396	-	4297000	-	-	-	-	-	-	4297000	4311396	87
-	489181	-	665000	-	-	-	-	-	1154181	1154181	
-	-	-	-	-	-	-	-	-	-	-	
-	489181	-	665000	-	-	-	-	-	1154181	1154181	89
101541884	79299750	19362000	665000	24864382	221347	11058728	15246889	26305617	150718146	252260030	
8225743	2565877	-	-	1937857	16160	1935	77	2012	4521906	12747849	91
16567585	1169445	-	-	963118	-448584	4058	1409	5467	1689346	18256931	
126735212	83035072	19362000	665000	27765357	-211127	11064721	15248375	26313096	156929198	283264610	

Segue: Tav. 2 - Tavola intersectoriale dell'economia italiana a 44 branche
Milioni

Codice di branca	BRANCHE DI ORIGINE	Segue BRANCHE PRODUTTIVE							
		BRANCHE DI IMPIEGO							
		Servizi di insegnam. e ricerca destinabili alla vendita	Servizi sanitari destinabili alla vendita	Servizi ricreativi e culturali e altri servizi destinabili alla vendita	Servizi generali delle amministrazioni pubbliche non destinabili alla vendita	Servizi di insegnam. e di ricerca delle amm. pubbl. e delle istituzioni sociali non destinabili alla vendita	Servizi sanitari delle amm. pubbl. e delle istituzioni sociali non destin. alla vendita	Servizi domestici ed altri servizi delle istituz. sociali private non destin. alla vendita	Totale branche produttive
75	77	79	81	85	89	93	94		
95	SALARI E STIPENDI LORDI	296497	419575	704701	5288500	3553500	2358000	823295	50885860
96	ONERI SOCIALI	117799	130371	321186	1454500	915500	321000	89886	20318379
97	ALTRI RADDITI (risultato netto di gestione)	60453	1465282	2235385	-	-	-	268	35429166
98	AMMORTAMENTI	24251	68772	193831	151000	115000	58000	23000	13063349
99	VALORE AGGIUNTO AL COSTO DEI FATTORI (righe da 95 a 98)	499000	2084000	3455103	6894000	4584000	2737000	936449	119696754
100	PRODUZIONE EFFETTIVA AL LORDO DELL'IVA DEDUCIBILE (righe 94 + 99)	611752	2435804	4540013	10129500	5132200	4312300	1154181	246031956
101	IMPOSTE INDIRETTE SULLA PRODUZIONE (IVA dovuta compresa)	9056	111502	491529	-	-	-	-	9569064
102	CONTRIBUTI ALLA PRODUZIONE E ALL'ESPORTAZIONE	623	-	72013	-	-	-	-	3341000
103	IMPOSTE INDIRETTE NETTE SULLA PRODUZIONE (righe 101 - 102)	8433	111502	419516	-	-	-	-	6228064
104	PRODUZIONE EFFETTIVA AI PREZZI EX-FABRICA (righe 100 + 103)	620185	2547306	4959529	10129500	5132200	4312300	1154181	252260030
105	TRASFERIMENTI DI PRODOTTI AI PREZZI ALLA PRODUZIONE	-	-	-	-7692	-9594	-904	-	-
106	PRODUZIONE DISTRIBUITA AI PREZZI EX-FABRICA (righe 104 + 105)	620185	2547306	4959529	10121808	5122606	4311396	1154181	252260030
107	IMPORTAZIONI DA PAESI CEE A PREZZI CIF (a)	-	-	12075	-	-	-	-	11563558
108	IMPORTAZIONI DA ALTRI PAESI A PREZZI CIF (a)	-	-	28256	-	-	-	-	16268523
109	TOTALE IMPORTAZIONI A PREZZI CIF (a) (righe 107 + 108)	-	-	40331	-	-	-	-	27832081
110	IMPOSTE INDIRETTE SULLE IMPORTAZIONI DA PAESI CEE (IVA compresa)	-	-	-	-	-	-	-	1184091
111	IMPOSTE INDIRETTE SULLE IMPORTAZIONI DA ALTRI PAESI (IVA compresa)	-	-	-	-	-	-	-	1988408
112	TOTALE IMPOSTE INDIRETTE SULLE IMPORTAZIONI (righe 110 + 111) (IVA compresa)	-	-	-	-	-	-	-	3172499
113	IMPORTAZIONI DA PAESI CEE A PREZZI FUORI-DOGANA (righe 107 + 110)	-	-	12075	-	-	-	-	12747649
114	IMPORTAZIONI DA ALTRI PAESI A PREZZI FUORI-DOGANA (righe 108 + 111)	-	-	28256	-	-	-	-	18256931
115	TOTALE IMPORTAZIONI A PREZZI FUORI-DOGANA (righe 109 + 112)	-	-	40331	-	-	-	-	31004580
116	RISORSE DISPONIBILI A PREZZI EX-FABRICA (righe 106 + 115)	620185	2547306	4999860	10121808	5122606	4311396	1154181	283264610

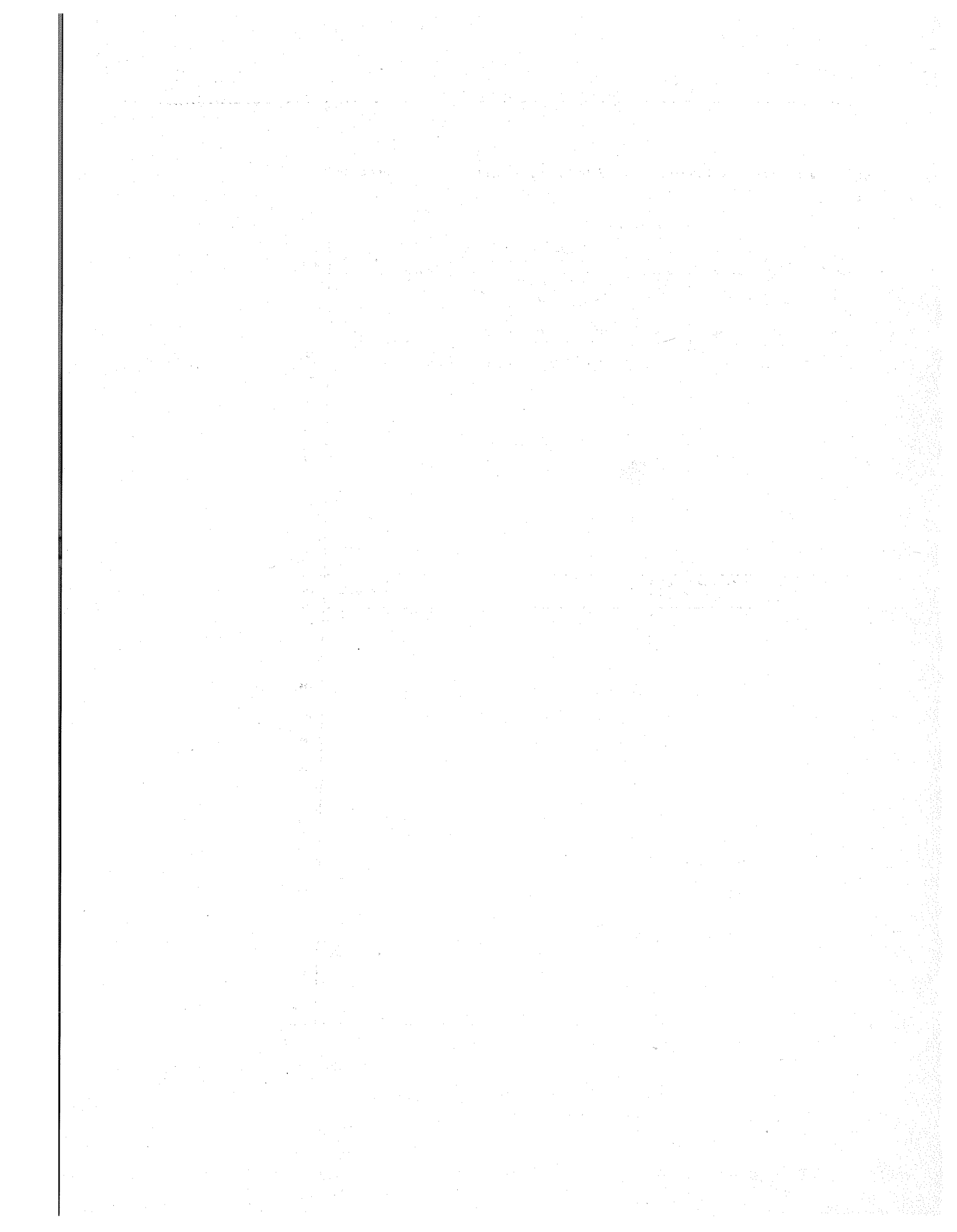

Principali pubblicazioni ISTAT

PUBBLICAZIONI PERIODICHE

Bollettino mensile di statistica

La più completa ed autorevole raccolta di dati continuamente aggiornati concernenti tutti i più notevoli aspetti dell'andamento demografico, sociale, economico e finanziario, anche con ampi riferimenti all'andamento internazionale.
Abbonamento annuo L. 32.000 (per l'estero: L. 38.000). Ogni fascicolo L. 3.800.

Indicatori mensili

Forniscono in anticipo sulla normale data di pubblicazione notizie riassuntive, dati e grafici relativi all'andamento mensile dei principali fenomeni interessanti la vita nazionale.
Abbonamento annuo L. 9.000 (per l'estero: L. 12.000). Ogni fascicolo L. 1.000.

Statistica mensile del commercio con l'estero

Unica documentazione statistica ufficiale sul commercio dell'Italia con l'estero; fornisce, per tutte le merci comprese nella classificazione merceologica della tariffa dei dazi doganali, l'andamento mensile delle importazioni e delle esportazioni da e per i principali paesi.
Abbonamento annuo L. 46.000 (per l'estero: L. 52.000). Ogni fascicolo L. 5.400.

Notiziario ISTAT

Fornisce essenziali e tempestivi dati di prima mano sugli sviluppi della congiuntura economica nel campo della produzione agraria e industriale, dei prezzi, dei trasporti, del commercio interno, degli scambi internazionali, come pure dati relativi alle statistiche demografiche, sanitarie e sociali, dati che vengono poi pubblicati in forma più analitica nel « Bollettino mensile di statistica » e nella « Statistica mensile del commercio con l'estero ».

Serie 1 - Statistiche demografiche e sociali; abbonamento annuo L. 6.000 (estero: L. 9.000) una copia L. 300.

Serie 2 - Statistiche dell'attività produttiva; abbonamento annuo L. 20.000 (estero: L. 27.000) una copia L. 300.

Serie 3 - Statistiche del lavoro, delle retribuzioni e dei prezzi; abbonamento annuo L. 7.000 (estero: L. 9.000) una copia L. 300.

Serie 4 - Argomenti vari; abbonamento annuo L. 3.000 (estero: L. 4.500) una copia L. 300.

Tutte le serie: abbonamento annuo L. 35.000 (per l'estero L. 47.000).

ABBONAMENTI CUMULATIVI A TUTTI I PERIODICI

— compresa la « Statistica mensile del commercio con l'estero »: abbonamento annuo L. 110.000 (per l'estero L. 140.000)

— esclusa la « Statistica mensile del commercio con l'estero »: abbonamento annuo L. 75.000 (per l'estero L. 100.000)

Gli abbonamenti decorrono dal 1° gennaio anche se sottoscritti nel corso dell'anno. In tal caso l'abbonato riceverà i numeri dell'annata già pubblicati. L'abbonato ai periodici ISTAT ha diritto a ricevere gratuitamente i fascicoli non pervenutigli soltanto se ne segnalerà il mancato arrivo entro 10 giorni dal ricevimento del fascicolo successivo. Decorso tale termine, si spediscono solo contro rimessa dell'importo. Le variazioni di indirizzo devono essere segnalate dall'abbonato per iscritto. Gli abbonati a tutti i periodici hanno diritto allo sconto del 50% sul prezzo di copertina per l'acquisto di una sola copia di altre pubblicazioni non periodiche dell'ISTAT edite nel corso dell'anno in cui è stato sottoscritto l'abbonamento. Le pubblicazioni possono essere richieste direttamente all'Istituto Centrale di Statistica (Via Cesare Balbo, 16 - 00100 Roma) versando il relativo importo, maggiorato di L. 300 per imposta di bollo se superiore a L. 10.000, sul c/c postale n. 619007).

PUBBLICAZIONI ANNUALI

Annuario statistico italiano - edizione 1979 L. 7.000

Classica e fondamentale pubblicazione, riporta in forma organica e completa tutti i dati riflettenti i molteplici aspetti della complessa attività nazionale nel campo sociale, economico e finanziario. Contiene, inoltre, aggiornati dati statistici internazionali.

Compendio statistico italiano - edizione 1979 » 3.000

Sintetizza, in semplici tabelle numeriche di facile lettura ed attraverso appropriate note illustrative e rappresentazioni grafiche, i dati fondamentali della vita economica, demografica e sociale e fornisce un quadro panoramico della corrispondente situazione degli altri principali Paesi del mondo.

I conti degli Italiani - volume XIII - edizione 1979 » 1.500

Illustra in forma divulgativa i principali aspetti quantitativi dell'economia italiana.

Annuario di statistiche demografiche - volume XXVII - edizione 1978 » 7.500

Comprende tutte le statistiche sui fenomeni demografici riguardanti il movimento della popolazione secondo gli atti dello stato civile, nonché sugli espatriati e rimpatriati.

Popolazione e movimento anagrafico dei Comuni - volume XXIII - edizione 1979 » 7.500

Contiene, distintamente per Comune, i dati del movimento e dell'ammontare della popolazione residente alla fine dell'anno, nonché numerose tavole riepilogative ed altre concernenti le iscrizioni e cancellazioni anagrafiche per trasferimento di residenza, per provincia, all'interno e con l'estero. Infine è riportato l'elenco delle variazioni territoriali avvenute durante l'anno.

Annuario di statistiche sanitarie – volume XX - edizione 1975	L. 13.000
Riunisce le statistiche sulle cause di morte, sulle strutture e sull'attività degli Istituti di cura, sulle malattie infettive e diffuse soggette a denuncia obbligatoria, sui nati deformi e sugli aborti.	
Annuario statistico dell'assistenza e della previdenza sociale – volume XXI - edizione 1974-75	» 8.500
Pubblicazione nella quale vengono statisticamente illustrati i principali aspetti dell'assistenza sociale in Italia ed alcune forme di attività svolte dai vari Istituti nel settore della previdenza sociale.	
Annuario statistico dell'istruzione – volume XXX - edizione 1978	
Tomo I – Dati analitici: nazionali, regionali e provinciali	» 8.000
Tomo II – Dati riassuntivi comunali	» 5.500
Quadro statistico completo ed aggiornato della situazione scolastica del Paese, attraverso dati sui vari rami d'insegnamento esaminati sotto i più interessanti aspetti dell'ordinamento degli studi e dei risultati conseguiti dagli iscritti.	
Annuario delle statistiche culturali – volume XIX - edizione 1978	» 6.000
Documentazione ufficiale completa sulle principali attività culturali concernenti, tra l'altro, la produzione libraria, la pubblicazione di riviste scientifiche, la stampa periodica e le biblioteche.	
Annuario di statistiche giudiziarie – volume XXVI - edizione 1977	» 8.500
Ampia documentazione statistica dell'attività giudiziaria nonché dei principali fenomeni in materia civile, penale, nel campo della criminalità e degli Istituti di prevenzione e pena.	
Annuario di statistica agraria – volume XXV - edizione 1978	» 8.500
Riunisce i dati significativi dell'economia agricola italiana con particolare riguardo alle coltivazioni.	
Annuario di statistica forestale – volume XXX - edizione 1978	» 5.000
Fornisce un quadro completo sulla struttura delle foreste italiane e delle relative utilizzazioni lengnose, unitamente ad alcuni aspetti economici.	
Annuario di statistiche meteorologiche – volume XVIII - edizione 1978	» 7.000
Raccoglie i dati relativi alle temperature, piovosità e altri fattori climatici rilevati da una rete di stazioni ed osservatori distribuiti nel territorio nazionale.	
Annuario statistico della zootecnia, pesca e caccia – volume XIX - edizione 1978	» 5.000
Riporta i più recenti dati sulla consistenza e produttività degli allevamenti, sull'attività della pesca e su alcuni aspetti del settore venatorio.	
Annuario di statistiche industriali – volume XXI - edizione 1977	» 8.000
Nel suo genere, unica e veramente preziosa pubblicazione in cui sono organicamente raccolte tutte le informazioni statistiche fondamentali concernenti il complesso ed importante settore dell'industria.	
Annuario statistico dell'attività edilizia e delle opere pubbliche – volume XXIII - edizione 1978	» 7.000
Statistica ufficiale dedicata esclusivamente al settore dell'attività edilizia e delle opere pubbliche effettuate dallo Stato e da Enti pubblici, nonché da privati con finanziamento parziale dello Stato.	
Annuario statistico del commercio interno e del turismo – volume XX - edizione 1977	» 8.500
Fornisce i risultati delle rilevazioni correnti relativi al fenomeno della distribuzione. Vi figurano gli indici mensili delle vendite al minuto, una estesa analisi dell'attività alberghiera e del turismo, nonché la più recente distribuzione per Comune delle licenze di esercizio.	
Annuario statistico della navigazione marittima – volume XXXII - edizione 1978	» 10.000
Contiene i dati statistici sul movimento dei natanti e del relativo carico avvenuto nei porti marittimi e negli altri approdi autorizzati del territorio nazionale.	
Statistica degli incidenti stradali – volume XXVI - edizione 1978	» 6.500
La più completa ed aggiornata raccolta di dati su una materia di viva attualità.	
Statistica annuale del commercio con l'estero – volume XXXV - edizione 1978	
Tomo I – Dati generali e riassuntivi(in corso di stampa)
Tomo II – Merci per Paesi	L. 22.000
Riporta i dati definitivi sull'andamento delle importazioni e delle esportazioni con l'analisi completa del movimento per merci e per Paesi. Nel Tomo primo è riportata, tra l'altro, un'ampia documentazione sul movimento delle merci nei depositi doganali e sul commercio di transito.	
Statistiche dei bilanci delle amministrazioni regionali, provinciali e comunali – volume XXII - edizione 1974	» 6.000
Espone i dati relativi ai bilanci delle Amministrazioni, tenendo conto dell'aspetto contabile, funzionale ed amministrativo dei documenti contabili. Per le Amministrazioni provinciali e comunali è stata dedicata particolare attenzione ai dati riguardanti i servizi sociali, i settori d'intervento nel campo economico ed il personale.	
Annuario di statistiche del lavoro – volume XX - edizione 1979	» 7.500
Organica ed aggiornata documentazione statistica su tutti i principali aspetti del mondo del lavoro.	
Annuario di contabilità nazionale – volume VIII - edizione 1978	
Tomo I – Dati economici e finanziari a livello nazionale	» 7.000
Tomo II – Conti ed aggregati economici a livello territoriale	» 7.000
Contiene i dati sulla struttura ed evoluzione delle principali grandezze del sistema economico italiano.	

ANNALI DI STATISTICA - Serie VIII (*)

Vol. 23 - Evoluzione e prospettive delle forze di lavoro in Italia	L. 4.000
Vol. 24 - Statistica medica - Atti del quarto Simposio (Roma, 21-22 gennaio 1968)	» 10.000
Vol. 25 - Tavole di nuzialità (1960-62) e tavole di mortalità (1964-67) della popolazione italiana	» 2.000
Vol. 26 - Atti del Convegno sull'informazione statistica in Italia (Roma, 28-29 maggio 1971)	» 5.000
Vol. 27 - Sintesi statistica di un ventennio di vita economica italiana 1951-1971	» 5.000
Vol. 28 - Problemi relativi alla definizione, stima, rilevazione ed utilizzazione del capitale	» 7.500
Vol. 29 - Tendenze evolutive della mortalità infantile in Italia	» 8.000

COLLANA D'INFORMAZIONI

Anno 1979

n. 4 - Il sistema informativo statistico e i nuovi strumenti di elaborazione elettronica	» 3.000
n. 5 - Occupati per attività economica e regione - 1970-1978	» 3.500
n. 6 - Conti economici nazionali 1960-1978 (nuova serie) - Dati sommari	» 1.500
n. 7 - Conti economici nazionali 1960-1978 (nuova serie) - Dati analitici	» 2.500

Anno 1980

n. 1 - Tavola intersettoriale dell'economia italiana - Anno 1975 al netto dell'IVA	» 3.000
n. 2 - Il valore aggiunto dell'agricoltura per regione - 1977-1979	» 2.000
n. 3 - Tavola intersettoriale dell'economia italiana - Anno 1975 al lordo dell'IVA	» 3.000

PUBBLICAZIONI SPECIALI (*)

Sommario di statistiche storiche dell'Italia 1861-1975	L. 7.000
Popolazione residente e presente dei comuni - Censimenti dal 1861 al 1971:	
Tomo 1 - Circoscrizioni territoriali al 24 ottobre 1971	» 9.000
Tomo 2 - Circoscrizioni territoriali alla data di ciascun censimento	» 13.000
Elezioni della Camera dei Deputati, del Senato della Repubblica e del Parlamento Europeo, 3-10 giugno 1979 - Dati sommari	» 3.500
Elezioni della Camera dei Deputati, 20 giugno 1976: Vol. I - Risultati per Comune	» 8.000
Vol. II - Voti alle liste e voti ai candidati	» 3.500
Elezioni del Senato della Repubblica, 20 giugno 1976: Vol. I - Risultati per Comune	» 7.500
Vol. II - Voti ai candidati	» 3.500
Elezioni amministrative, 15 giugno 1975	» 4.500
L'attrezzatura alberghiera in Italia al 1° gennaio 1973	» 5.500
Tavole attuariali 1970-72	» 8.000
Il valore della lira dal 1861 al 1979	» 4.000
Indagine sulla struttura delle aziende agricole 1977	» 6.500
2° Rilevazione nazionale sullo stato dell'edilizia scolastica - 8 novembre 1976	
Vol. I - Dati provinciali: Tomo 1 - Totale	» 10.000
Tomo 2 - Comuni capoluoghi	» 10.000
Vol. II - Dati comunali: Tomo 1 - Italia settentrionale	» 13.000
Tomo 2 - Italia centrale, meridionale e insulare	» 13.000
Statistiche sociali - vol. I - 1975	» 6.000
Indagine su alcune specie di alberi da frutto (Melo, Pero, Pesco, Arancio) - 1977	» 8.500
Rilevazione statistica degli acquedotti e dell'approvvigionamento idrico in Italia - Situazione al 31-12-1975	» 8.000

METODI E NORME

Serie A

n. 11 - Numeri indici del costo di costruzione di un fabbricato residenziale - Base 1970 = 100	L. 400
n. 13 - Numeri indici dei prezzi dei prodotti venduti e dei beni acquistati dagli agricoltori - Base 1970 = 100	» 500
n. 14 - Numeri indici della produzione industriale - Base 1970 = 100	» 5.000
n. 15 - Rilevazioni campionarie delle forze di lavoro	» 2.500
n. 16 - Numeri indici dei prezzi - Base 1976 = 100	» 2.500
n. 17 - Numeri indici delle retribuzioni contrattuali - Base 1975 = 100	» 4.500

Serie B

n. 8 - Norme tecniche per la rilevazione dei prezzi all'ingrosso delle merci	» 300
n. 9 - Istruzioni per la rilevazione statistica del movimento della navigazione marittima	» 400
n. 10 - Istruzioni per la rilevazione dei dati delle statistiche forestali	» 1.000
n. 14 - Istruzioni per la rilevazione statistica dell'attività edilizia	» 500
n. 15 - Istruzioni per la rilevazione statistica delle opere pubbliche	» 500
n. 17 - Istruzioni per la rilevazione statistica del movimento della popolazione	» 2.500
n. 18 - Anagrafe della popolazione	» 4.500
n. 19 - Istruzioni per le rilevazioni delle statistiche giudiziarie	» 7.000

Serie C

n. 1 - Circoscrizioni statistiche	» 1.200
n. 5 - Classificazione delle attività economiche	» 2.000
n. 6 - Classificazione delle professioni	» 2.500
n. 7 - Classificazione delle malattie, traumatismi e cause di morte	» 5.000

(*) Per la completa Serie VIII degli Annali e per le altre pubblicazioni speciali cfr. *Catalogo pubblicazioni*.

NOTE E RELAZIONI

n. 49 - Indagine campionaria sui consumi delle famiglie italiane - Anno 1969	L.	2.500
n. 50 - Indagine sulla fecondità della donna	»	4.000
n. 52 - Il capitale fisso riproducibile delle attività industriali - Anni 1951-1972	»	4.000
n. 53 - Indagine speciale sulle letture in Italia al 6 luglio 1973	»	3.000
n. 54 - Distribuzione per età della popolazione scolastica	»	4.000
n. 55 - Indagine speciale sulle vacanze degli Italiani nel 1975	»	2.500
n. 56 - Una metodologia di raccordo per le serie statistiche sulle forze di lavoro	»	2.000

SUPPLEMENTI AL BOLLETTINO MENSILE DI STATISTICA

Anno 1979		
n. 1 - Rilevazione delle forze di lavoro. Media 1978 - Nord-Centro Mezzogiorno	L.	4.000
n. 2 - Rilevazione delle forze di lavoro - Gennaio 1979	»	3.000
n. 3 - Statistiche dell'istruzione - Dati sommari dell'anno scolastico 1978-79	»	3.000
n. 4 - Rilevazione delle forze di lavoro - Aprile 1979	»	3.000
n. 5 - Rilevazione delle forze di lavoro - Luglio 1979	»	3.000
n. 6 - La situazione patrimoniale delle grandi imprese - Anno 1977	»	2.500
n. 7 - I consumi delle famiglie - Anno 1978	»	4.000
n. 8 - Fatturato, prodotto lordo e investimenti delle imprese industriali e delle imprese commerciali, del trasporto e comunicazioni nel 1977	»	3.000
n. 9 - Movimento della navigazione nei porti italiani nell'anno 1978	»	1.500
n. 10 - Movimento e traffico aereo commerciale negli aeroporti italiani - Anno 1978	»	1.500
n. 11 - Rilevazione delle forze di lavoro - Ottobre 1979	»	3.500
n. 12 - Statistiche degli esercizi alberghieri ed extralberghieri - Anno 1978	»	3.000
n. 13 - Rilevazione delle forze di lavoro - Media 1979	»	3.500
n. 14 - Indagine statistica sui bilanci delle comunità montane al 31-12-1976	»	1.500
n. 15 - Indagine statistica sui trattamenti pensionistici al 31-12-1976	»	4.000
n. 16 - Rilevazione delle forze di lavoro - Media 1979 - Nord - Centro Mezzogiorno	»	4.000
Anno 1980		
n. 1 - Indagine statistica sulla ricerca scientifica - Consuntivo: Anno 1977 e retrospettivi - Previsione: Anni 1978 e 1979	»	2.000

PUBBLICAZIONI SUI RISULTATI DEI CENSIMENTI

2° Censimento generale dell'agricoltura - 25 ottobre 1970		
Vol. I - Dati riassuntivi su alcune principali caratteristiche strutturali delle aziende (dati provvisori)	L.	10.000
Vol. II - Dati sulle caratteristiche strutturali delle aziende (93 fascicoli provinciali, 20 fascicoli regionali ed 1 riepilogo nazionale)	(prezzi vari)	
Vol. III - Coltivazioni	L.	9.000
Vol. IV - Bestiame	»	9.000
Vol. V - Impianti, fabbricati e mezzi meccanici - Lavoro ed altri aspetti organizzativi delle aziende	»	15.000
Vol. VI - Dati generali riassuntivi	»	10.000
Vol. VII - Atti del censimento	»	7.000
11° Censimento generale della popolazione - 24 ottobre 1971		
Vol. I - Primi risultati provinciali e comunali sulla popolazione e sulle abitazioni (dati provvisori)	»	4.000
Vol. II - Dati per comune sulle caratteristiche strutturali della popolazione e delle abitazioni (94 fascicoli provinciali e due riepiloghi nazionali)	(prezzi vari)	
Vol. III - Popolazione delle frazioni geografiche e delle località abitate dei Comuni (20 fascicoli regionali ed un riepilogo nazionale)	(prezzi vari)	
Vol. IV - Famiglie e convivenze	L.	15.000
Vol. V - Sesso, età, stato civile	»	15.000
Vol. VI - Professioni e attività economiche: Tomo 1 - Attività economiche	»	12.000
Tomato 2 - Professioni	»	13.000
Vol. VII - Istruzione	»	12.000
Vol. VIII - Abitazioni: Tomo I - Caratteristiche strutturali delle abitazioni occupate e non occupate	»	8.000
Tomato II - Abitazioni occupate secondo la condizione del capo famiglia	»	15.000
Vol. IX - Risultati degli spogli campionari: Tomo 1 - Luogo di nascita - Luogo di residenza al 1961 e al 1966	»	8.500
Tomato 2 - Altri caratteri	»	8.500
Vol. X - Dati generali riassuntivi	»	8.500
Vol. XI - Atti del censimento	»	8.000
5° Censimento generale dell'industria e del commercio - 25 ottobre 1971		
Vol. I - Unità locali e addetti - Dati provvisori: Tomo 1 - Dati regionali e provinciali	»	11.000
Tomato 2 - Dati comunali	»	17.000
Vol. II - Dati sulle caratteristiche strutturali delle imprese e delle unità locali (94 fascicoli provinciali, 20 fascicoli regionali ed un riepilogo nazionale)	(prezzi vari)	
Vol. III - Industrie: Tomo 1 - Imprese	L.	13.000
Tomato 2 - Unità locali	»	17.000
Vol. IV - Commercio e servizi	»	16.000
Vol. V - Trasporti e comunicazioni	»	7.000
Vol. VI - Credito, assicurazione, imprese finanziarie di controllo e gestioni esattoriali	»	6.500
Vol. VII - Artigianato	»	13.000
Vol. VIII - Dati generali riassuntivi: Tomo 1 - Imprese	»	12.000
Tomato 2 - Unità locali	»	17.000
Vol. IX - Atti del censimento	»	6.500