

ISTAT

COLLANA D'INFORMAZIONI

**IL VALORE AGGIUNTO
DELL' AGRICOLTURA
PER REGIONE**

1977-1979

INTELLIGIBILITÀ

STRUTTURA ORGANIZZATIVA

ARQUITTORETTURA

PROGETTO

1991-1992

Stampato a cura del Servizio PD
Centro stampa- 240680
Copie 1400

INDICE

PREMESSA	pag.	5
Tav. 1 - Valore aggiunto dell'agricoltura, silvicoltura e pesca al costo dei fattori per regione.	"	10
Tav. 2 - Produzione lorda vendibile dell'agricoltura:		
- Piemonte	"	16
- Valle d'Aosta.	"	17
- Lombardia.	"	18
- Trentino-Alto Adige.	"	19
- Veneto	"	20
- Friuli-Venezia Giulia.	"	21
- Liguria.	"	22
- Emilia-Romagna	"	23
- Toscana.	"	24
- Umbria	"	25
- Marche	"	26
- Lazio.	"	27
- Abruzzi.	"	28
- Molise	"	29
- Campania	"	30
- Puglia	"	31
- Basilicata	"	32
- Calabria	"	33
- Sicilia.	"	34
- Sardegna	"	35
- ITALIA	"	36

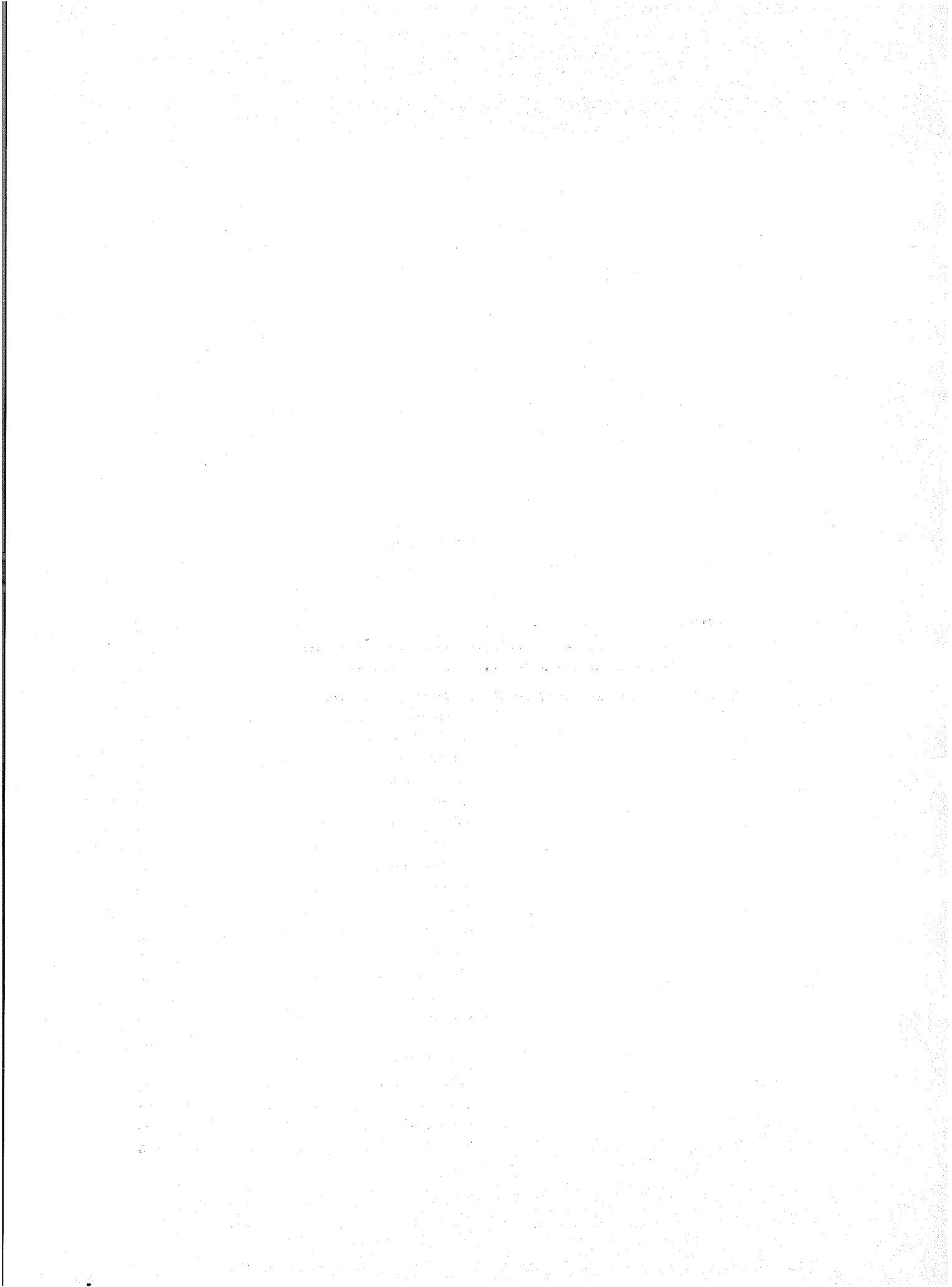

P R E M E S S A

Nel presente numero della Collana d'informazioni vengono riportati i dati regiona-li e ripartizionali del valore aggiunto dell'agricoltura, silvicoltura e pesca, espressi a prezzi correnti ed ai prezzi costanti del 1970, per gli anni 1977-1979, nonchè i dati analitici della produzione vendibile dell'agricoltura per i soli anni 1978 e 1979. Va messo in evi-denza che si è reso necessario pubblicare di nuovo il valore aggiunto del 1977 in quanto sono stati modificati e resi definitivi, rispetto a quelli pubblicati lo scorso anno, i dati relativi ai contributi dell'Amministrazione pubblica a prezzi correnti e, di conseguenza, al valore aggiunto totale al costo dei fattori. Tutti gli altri dati del 1977 sono rimasti inva-riati e, per quanto riguarda in particolare l'analisi della produzione vendibile, si rimanda al precedente fascicolo della stessa Collana ("Il valore aggiunto dell'agricoltura per regione 1977-1978", Anno III - n. 3).

La maggior parte degli aggregati esposti viene ottenuta per calcolo diretto, cioè sulla base di dati rilevati nelle singole regioni. Successivamente dalla somma dei dati re-gionali si ottengono i corrispondenti aggregati nazionali e ciò contrariamente a quanto avviene per la generalità degli altri settori di attività economica, nel cui ambito i dati re-gionali vengono ottenuti mediante disaggregazione dei dati a livello nazionale.

Come ormai avviene da diversi anni, i dati sono calcolati secondo le classificazioni e le definizioni del Sistema europeo dei conti economici integrati (SEC).

Per quanto riguarda la classificazione dei prodotti all'interno del ramo in esame, si precisa che le "coltivazioni erbacee e foraggere" comprendono i cereali, i legumi secchi,

le patate, gli ortaggi, le coltivazioni industriali (barbabietola da zucchero, tabacco, semi oleosi e fibre tessili), le coltivazioni floreali ed i foraggi; le "coltivazioni legnose" riguardano, invece, i prodotti della vite e dell'olivo, gli agrumi e la frutta fresca e secca; gli "allevamenti zootecnici" comprendono i relativi prodotti e cioè le carni, il latte, la lana, le uova ed anche il miele, la cera ed i bozzoli; la "silvicoltura" comprende il valore del legname tagliato ed altri prodotti dei boschi, uno dei quali, ad esempio, è il sughero; infine la "pesca" comprende il valore del pesce fresco, del pesce essiccato e di altri prodotti come, ad esempio, le piante acquatiche.

Per quanto riguarda i metodi di calcolo va rilevato che le fonti statistiche disponibili consentono di effettuare la stima del valore aggiunto in base all'ipotesi dell'esistenza di una sola impresa regionale a cui attribuire il complesso delle produzioni conseguite. Tale ipotesi permette (contrariamente a quanto avviene per il ramo delle attività industriali, il cui valore aggiunto si ottiene per somma dei valori aggiunti delle singole imprese ad esso appartenenti) di calcolare il valore aggiunto dell'agricoltura, silvicoltura e pesca facendo la differenza tra il valore della produzione vendibile e quello dei consumi intermedi dell'unica impresa considerata.

Il valore della produzione vendibile si ottiene moltiplicando le quantità vendibili di ciascun prodotto (calcolate per differenza tra le produzioni raccolte e le quantità reimpiegate) per i rispettivi prezzi medi regionali. Va rilevato che il calcolo è molto analitico in quanto è basato su circa 150 prodotti diretti (non trasformati) dell'agricoltura, per molti dei quali, inoltre, le quantità vengono considerate separatamente a seconda che provengano dalle colture in pieno campo, dalle colture in serra o, infine, dagli orti familiari. Per quanto riguarda in particolare la viticoltura e l'olivicoltura, anziché quelli diretti, vengono considerati tutti i prodotti e sottoprodotti derivanti dalla trasformazione dell'uva e delle olive. In merito al calcolo delle produzioni raccolte, i dati relativi alle coltivazioni agrarie derivano dalle rilevazioni correnti di statistica agraria, aventi per oggetto la determinazione sia delle superfici investite sia delle produzioni unitarie medie per ettaro.

Ai fini della determinazione delle superfici e delle produzioni relative alle singole coltivazioni, l'ISTAT ha suddiviso l'intero territorio di ciascuna provincia in gruppi di comuni (regioni agrarie) aventi determinate caratteristiche dal punto di vista altimetrico ed economico agrario, quali l'altitudine, le forme di utilizzazione del suolo, il grado di produttività, ecc..

Per quanto concerne le produzioni zootecniche, il calcolo regionale si effettua direttamente per i prodotti diretti degli allevamenti e per gli altri prodotti zootecnici, sulla base delle rilevazioni statistiche all'uopo condotte dall'ISTAT. In particolare la produzione di carne per ciascuna specie (bovina, suina, ovina, ecc.) è ottenuta con metodo indiretto distribuendo la produzione complessiva dell'Italia in base alla consistenza regionale ed alla produzione media a capo, che per ciascuna regione viene stimata in base ad appositi elementi quali la razza, il peso medio, la condizione alimentare, ecc..

Per passare dalle quantità raccolte di ciascun prodotto alle corrispondenti produzioni vendibili si effettuano le valutazioni delle quantità reimpiegate costituite principal

mente dalle sementi e dai prodotti destinati all'alimentazione del bestiame. In particolare, i reimpieghi regionali di sementi sono stimati sulla base delle superfici investite alle varie coltivazioni, mentre per i prodotti destinati all'alimentazione del bestiame si fa ricorso ad apposite stime eseguite dagli Assessorati regionali dell'agricoltura.

Per quanto concerne poi i prezzi medi regionali, che debbono essere applicati ai corrispondenti prodotti per ottenere il valore della produzione vendibile, si precisa che essi si riferiscono ai prezzi medi praticati all'azienda, desunti generalmente dall'apposita rilevazione eseguita mensilmente dall'ISTAT in collaborazione con le Camere di Commercio.

La determinazione regionale dei costi che, come già detto, è necessario detrarre dalla produzione vendibile per ottenere il valore aggiunto, viene effettuata calcolando le spese sostenute per l'acquisto di beni e servizi destinati al consumo intermedio, costituiti fondamentalmente dai concimi, dagli antiparassitari, dalle sementi selezionate, dai mangimi per il bestiame, dalle acque irrigue, dai combustibili e lubrificanti, dai trasporti e dall'energia elettrica.

Le fonti statistiche utilizzate per la stima regionale dei beni e servizi intermedi sono costituite in parte da apposite rilevazioni eseguite periodicamente dall'ISTAT, in parte da dati forniti direttamente da Enti pubblici e privati (ENEL, Ministero dell'Industria e Commercio, Federazione Italiana dei Consorzi Agrari, Banca d'Italia, ecc.). Più in particolare l'ISTAT esegue un'indagine annuale sulle sementi selezionate presso circa 500 ditte produttrici e selezionatrici; un'indagine, anch'essa annuale, presso le più importanti imprese produttrici e importatrici, riguardante le quantità di prodotti fitoiatrici immessi al consumo per uso agricolo: tali prodotti vengono raggruppati secondo i principi attivi in essi contenuti; un'altra indagine, a cadenza semestrale, riguardante i concimi chimici, viene condotta presso le ditte produttrici ed importatrici e rileva i concimi chimici distribuiti sia di produzione nazionale sia di importazione; di particolare importanza, infine, risulta l'indagine annuale sui mangimi composti, che rileva i mangimi prodotti e quelli distribuiti dalle oltre 1.000 ditte interessate alla rilevazione.

Per quanto riguarda i dati forniti direttamente da enti pubblici e privati si ritiene sufficiente fare qualche esempio. In particolare l'ENEL fornisce i dati di quantità ed i prezzi relativi all'energia elettrica consumata dalle aziende agricole distinte per tipo di attività. Il Ministero dell'Industria e del Commercio ha invece fornito per l'ultimo anno i dati relativi ai combustibili (petrolio, gasolio e benzina) distribuiti per uso agricolo; tali elementi negli anni passati venivano raccolti presso l'UMA (Utenti Motori Agricoli). Dalla Federazione Italiana dei Consorzi Agrari vengono fornite varie informazioni, ma di particolare utilità risultano quelle relative al consumo di mangimi diversi da quelli composti.

Infine va ricordato che nelle valutazioni dei consumi intermedi vengono tenuti presenti i dati di commercio estero, ove questi non siano già stati considerati, come nel caso delle indagini sopra citate.

Le valutazioni ai prezzi costanti del 1970 vengono effettuate prevalentemente con metodo diretto e con la stessa analisi del calcolo a prezzi correnti, cioè la produzione vendibile dei singoli prodotti viene moltiplicata per il rispettivo prezzo medio regionale dell'anno 1970. Con metodo indiretto sono ottenuti, invece, i dati a prezzi costanti dei consumi intermedi, i quali vengono deflazionati dividendo i valori espressi a prezzi correnti per appropriati indici dei prezzi.

[The page contains extremely faint and illegible text, likely bleed-through from the reverse side of the document. The text is too light to transcribe accurately.]

TAVOLE STATISTICHE

Tav. 1 - Valore aggiunto dell'agricoltura, silvicoltura e pesca
al costo dei fattori per regione - Anno 1977

Milioni di lire correnti

R E G I O N I	AGRICOLTURA										PESCA	TOTALE	CONTRIBU- TI ALLA PRODU- ZIONE	VALORE AGGIUNTO AL COSTO DEI FATTORI	
	Produzione vendibile					Consumi intermedi	Valore aggiunto	Valore aggiunto	Valore aggiunto	Valore aggiunto					
	Coltivazioni erbacee e foraggere		Coltivazioni legnose		Allevamenti zootecnici										TOTALE
	Coltiva- zioni erbacee e foraggere	Coltiva- zioni legnose	Alleva- menti zootecnici	TOTALE											
Piemonte	376.276	191.807	655.023	1.223.106	448.396	774.710	21.937	2.831	799.478	19.408	818.886				
Valle d'Aosta	2.050	2.045	23.055	27.150	11.009	16.141	958	8	17.107	420	17.527				
Lombardia	402.158	78.107	1.665.655	2.145.920	961.497	1.184.423	43.275	6.493	1.234.191	34.681	1.268.872				
Trentino-Alto Adige	19.593	151.544	122.817	293.954	84.898	209.056	31.104	1.674	241.834	4.714	246.548				
Veneto	602.293	384.739	943.384	1.900.416	633.475	1.266.941	8.599	22.362	1.297.902	35.128	1.333.030				
Friuli - Venezia Giulia	113.551	48.068	179.218	340.837	124.368	216.469	7.053	10.172	233.694	5.386	239.080				
Liguria	197.377	38.785	46.961	283.123	40.939	242.184	3.438	8.383	254.005	8.064	262.069				
Emilia - Romagna	726.460	588.053	1.290.597	2.605.110	842.315	1.762.795	3.847	18.337	1.784.979	44.252	1.829.231				
Toscana	292.488	191.770	305.469	789.727	221.940	567.787	15.183	15.170	598.140	29.296	627.436				
Umbria	83.490	25.032	175.435	283.957	108.181	175.776	4.974	921	181.671	16.859	198.530				
Marche	203.920	75.955	268.264	548.139	180.766	367.373	2.487	26.125	395.985	14.858	410.843				
Lazio	431.099	228.405	324.001	983.505	242.284	741.221	9.389	39.520	790.130	32.849	822.979				
Abruzzi	211.610	136.490	177.309	525.409	128.266	397.143	3.095	8.813	409.051	25.068	434.119				
Molise	52.139	23.868	49.917	125.924	35.562	90.362	1.623	2.053	94.038	13.457	107.495				
Campania	722.417	419.446	353.911	1.495.774	284.245	1.211.529	8.579	12.156	1.232.264	84.768	1.317.032				
Puglia	527.960	885.025	172.244	1.585.229	226.463	1.358.766	699	29.470	1.388.935	163.562	1.552.497				
Basilicata	109.997	52.790	81.032	243.819	63.680	180.139	1.341	14	181.494	22.045	203.539				
Calabria	183.580	414.430	167.751	765.761	128.063	637.698	10.781	5.929	654.408	56.495	710.903				
Sicilia	375.931	728.119	274.796	1.378.846	250.593	1.128.253	1.710	59.477	1.189.440	67.027	1.256.467				
Sardegna	125.342	109.576	273.782	508.700	158.728	349.972	4.395	11.531	365.898	19.660	385.558				
Centro-Nord.....	3.450.755	1.974.310	5.999.879	11.424.944	3.900.068	7.524.876	152.244	151.996	7.829.116	245.915	8.075.031				
Mezzogiorno.....	2.308.976	2.769.744	1.550.742	6.629.462	1.275.600	5.353.862	32.223	129.443	5.515.958	452.082	5.967.610				
ITALIA	5.759.731	4.744.054	7.550.621	18.054.406	5.175.668	12.878.738	184.467	281.439	13.344.644	697.997	14.042.641				

Segue Tav. 1 - Valore aggiunto dell'agricoltura, silvicoltura e pesca
al costo dei fattori per regione - Anno 1978

Milioni di lire correnti

R E G I O N I	AGRICOLTURA										SILVI- COLTURA	PESCA	TOTALE	CONTRIBU- TI ALLA PRODU- ZIONE	VALORE AGGIUNTO AL COSTO DEI FATTORI
	Produzione vendibile					Consumi intermedi	Valore aggiunto	Valore aggiunto	Valore aggiunto	Valore aggiunto					
	Coltiva- zioni erbacee e foraggiere	Coltiva- zioni legnose	Alleva- menti zootecnici	TOTALE											
				Valore	Consumi intermedi										
Piemonte	508.819	215.007	766.195	1.490.021	529.504	960.517	22.564	3.263	986.344	30.322	1.016.666				
Valle d'Aosta	1.770	2.278	23.705	27.753	11.423	16.330	877	12	17.219	559	17.778				
Lombardia	531.578	96.408	1.899.265	2.527.251	1.110.575	1.416.676	57.559	7.533	1.481.768	52.027	1.533.795				
Trentino-Alto Adige	18.659	188.849	149.343	356.851	100.781	256.070	33.986	2.592	292.608	7.346	299.954				
Veneto	656.843	440.559	1.059.359	2.156.761	720.546	1.436.215	10.537	26.440	1.473.192	49.690	1.522.882				
Friuli-Venezia Giulia	118.399	54.488	199.620	372.507	140.952	231.555	4.506	11.666	247.727	7.633	255.360				
Liguria	210.094	44.351	53.456	307.901	48.205	259.696	3.336	12.372	275.404	9.184	284.588				
Emilia-Romagna	850.644	923.981	1.433.846	3.208.471	955.439	2.253.032	5.315	16.909	2.275.256	66.872	2.342.128				
Toscana	362.639	273.764	351.190	987.593	262.675	724.918	11.217	20.117	756.252	38.387	794.639				
Umbria	109.765	40.220	199.179	349.164	125.746	223.418	4.723	1.614	229.755	25.698	255.453				
Marche	239.439	99.059	302.846	641.344	207.160	434.184	2.668	27.594	464.446	19.252	483.698				
Lazio	494.267	288.323	390.340	1.172.930	288.593	884.337	8.701	45.009	938.047	42.558	980.605				
Abruzzi	199.857	192.409	203.338	595.604	146.597	449.007	3.160	14.071	466.238	27.004	493.242				
Molise	71.323	26.321	59.665	157.309	43.172	114.137	1.951	1.910	117.998	10.901	128.899				
Campania	777.198	484.007	378.842	1.640.047	306.830	1.333.217	7.689	14.227	1.355.133	105.433	1.460.566				
Puglia	666.802	734.914	195.312	1.597.028	259.503	1.337.525	1.037	33.922	1.372.484	140.816	1.513.300				
Basilicata	168.505	64.052	92.878	325.435	76.338	249.097	1.616	28	250.741	22.812	273.553				
Calabria	190.554	270.465	195.980	656.999	140.896	516.103	11.870	6.639	534.612	41.859	576.471				
Sicilia	582.872	1.019.757	309.357	1.891.986	294.418	1.597.568	1.514	72.410	1.674.492	90.055	1.761.547				
Sardegna	123.397	109.249	321.534	554.180	182.548	371.632	6.884	13.036	391.552	16.970	408.522				
Centro-Nord	4.102.916	2.667.287	6.828.344	13.598.547	4.501.599	9.096.948	165.989	175.081	9.438.018	349.528	9.787.546				
Mezzogiorno	2.360.508	2.901.174	1.756.906	7.418.588	1.450.302	5.968.286	35.721	156.243	6.160.250	455.850	6.616.100				
ITALIA	6.863.424	5.568.461	8.585.250	21.017.135	5.951.901	15.065.234	201.710	331.324	15.598.268	805.378	16.403.646				

Segue Tav. 1 - Valore aggiunto dell'agricoltura, silvicoltura e pesca
al costo dei fattori per regione - Anno 1979

Milioni di lire correnti

R E G I O N I	AGRICOLTURA										PESCA	TOTALE	CONTRIBUTI ALLA PRODUZIONE	VALORE AGGIUNTO AL COSTO DEI FATTORI	
	Produzione vendibile					Consumi intermedi	SILVICOLTURA								
	Coltivazioni erbacee e foraggere		Coltivazioni legnose	Allevamenti zootecnici	TOTALE		Valore aggiunto	Valore aggiunto	Valore aggiunto	Valore aggiunto					Valore aggiunto
	Coltivazioni erbacee e foraggere	Coltivazioni legnose													
Piemonte.....	596.266	323.828	898.419	1.818.513	619.532	1.198.981					22.740	4.337	1.226.058	27.909	
Valle d'Aosta.....	2.678	2.653	28.136	33.467	13.180	20.287	1.066	16	21.369	514	21.883				
Lombardia.....	579.106	133.769	2.198.280	2.911.155	1.274.634	1.636.521	61.357	9.499	1.707.377	46.586	1.753.963				
Trentino Alto Adige.....	23.545	236.936	173.332	433.813	116.479	317.334	39.864	3.306	360.504	6.060	367.364				
Veneto.....	786.072	564.214	1.184.129	2.534.415	816.317	1.718.098	11.358	29.943	1.759.399	46.149	1.805.548				
Friuli-Venezia Giulia.....	148.848	74.734	221.423	445.005	159.079	285.926	6.021	16.022	307.969	6.948	314.917				
Liguria.....	243.073	50.661	62.887	356.621	57.007	299.614	3.363	14.297	317.274	12.275	329.549				
Emilia-Romagna.....	977.385	846.683	1.682.888	3.506.956	1.109.507	2.397.449	5.953	20.099	2.423.501	56.456	2.479.957				
Toscana.....	380.984	358.991	417.630	1.157.605	312.085	845.520	12.373	23.559	881.452	47.577	929.029				
Umbria.....	135.862	54.826	231.505	422.193	147.416	274.777	5.749	2.148	282.674	31.668	314.342				
Marche.....	284.487	129.577	338.841	752.905	235.250	517.655	3.469	37.478	558.602	19.506	578.108				
Lazio.....	517.818	353.306	448.449	1.319.573	333.900	985.673	10.003	45.272	1.040.948	52.387	1.093.335				
Abruzzi.....	267.130	213.877	222.824	703.831	164.460	539.371	3.947	15.720	559.038	33.805	592.843				
Molise.....	85.996	32.508	69.015	187.519	49.888	137.631	2.321	1.990	141.942	16.054	157.996				
Campania.....	950.379	601.694	415.158	1.967.231	346.978	1.620.253	10.396	19.336	1.649.985	126.826	1.776.811				
Puglia.....	776.366	793.066	224.069	1.793.501	310.118	1.483.383	743	45.294	1.529.420	197.012	1.726.432				
Basilicata.....	203.699	70.287	105.658	379.644	87.629	292.015	2.595	47	294.657	28.544	323.201				
Calabria.....	230.225	460.202	221.167	911.594	163.527	748.067	13.030	8.294	769.391	121.863	891.254				
Sicilia.....	631.266	1.246.748	342.780	2.220.794	337.863	1.882.931	1.434	81.955	1.966.320	105.939	2.072.259				
Sardegna.....	151.319	167.268	372.566	691.153	210.353	480.800	7.961	17.608	506.369	23.490	529.859				
Centro-Nord.....	4.676.124	3.130.178	7.885.919	15.692.221	5.194.386	10.497.835	183.316	205.976	10.883.127	354.835	11.241.962				
Mezzogiorno.....	3.296.380	3.585.650	1.973.237	8.855.267	1.670.816	7.184.451	42.427	190.244	7.417.122	653.533	8.070.655				
ITALIA.....	7.972.504	6.715.828	9.859.156	24.547.488	6.865.202	17.682.286	225.743	396.220	18.304.249	1.008.368	19.312.617				

Segue Tav. 1 - Valore aggiunto dell'agricoltura, silvicoltura e pesca
al costo dei fattori per regione - Anno 1977

Milioni di lire 1970

R E G I O N I	AGRICOLTURA										PESCA	TOTALE	CONTRIBU- TI ALLA PRODU- ZIONE	VALORE AGGIUNTO AL COSTO DEI FATTORI
	Produzione vendibile					Consumi intermedi	Valore aggiunto	SILVI- COLTURA	Valore aggiunto	Valore aggiunto				
	Coltivazioni erbacee e foraggere		Alleva- menti zootecnici		TOTALE									
	Coltiva- zioni legnose	Coltiva- zioni erbacee e foraggere	Alleva- menti zootecnici	TOTALE										
Piemonte.....	136.711	76.877	257.057	470.645	172.775	297.870	6.293	1.080	305.243	12.853	318.096			
Valle d'Aosta.....	656	582	8.270	9.508	3.846	5.662	285	5	5.952	278	6.230			
Lombardia.....	146.452	27.190	669.093	842.735	371.440	471.295	13.174	2.485	486.954	23.010	509.964			
Trentino Alto Adige.....	6.292	35.638	45.998	87.948	30.648	57.300	8.941	7.491	66.950	3.125	70.075			
Veneto.....	223.564	137.701	379.933	741.198	240.063	501.135	3.616	3.962	512.242	23.603	535.845			
Friuli-Venezia Giulia.....	42.352	16.564	69.589	128.505	46.353	82.152	1.807	3.351	87.921	3.565	91.486			
Liguria.....	75.000	14.007	17.072	106.079	15.061	91.018	1.090	8.520	95.459	5.585	101.044			
Emilia-Romagna.....	265.716	186.111	503.755	955.582	318.806	636.776	1.438	4.733	646.734	29.505	676.239			
Toscana.....	113.103	71.392	129.297	313.792	85.300	228.492	5.484	4.733	238.709	20.547	259.256			
Umbria.....	39.642	10.289	76.705	126.636	41.350	85.286	1.488	242	87.016	12.009	99.025			
Marche.....	76.347	27.753	102.087	206.187	66.095	140.092	666	7.379	148.137	10.260	158.397			
Lazio.....	162.679	103.849	125.248	391.776	90.789	300.987	3.048	9.563	313.598	22.933	336.531			
Abruzzi.....	75.949	52.764	68.777	197.490	48.314	149.176	897	2.879	152.952	17.745	170.697			
Molise.....	18.388	8.721	19.745	46.854	13.602	33.252	562	723	34.537	9.695	44.232			
Campania.....	285.408	161.621	136.128	583.157	106.914	476.243	3.647	5.714	485.604	60.309	545.913			
Puglia.....	204.616	318.237	65.009	587.862	82.811	505.051	330	11.063	516.444	117.778	634.222			
Basilicata.....	41.125	18.474	31.207	90.806	24.123	66.683	617	8	67.308	15.841	83.149			
Calabria.....	66.052	131.001	65.255	262.308	49.835	212.473	3.498	2.556	218.527	40.444	258.971			
Sicilia.....	136.787	313.416	110.640	560.843	95.524	465.319	848	21.907	488.074	47.474	535.548			
Sardegna.....	46.529	45.089	105.260	196.878	52.956	143.922	1.611	3.975	149.508	13.812	163.320			
Centro-Nord.....	1.288.514	707.973	2.384.104	4.380.591	1.482.526	2.898.065	47.330	49.520	2.994.915	167.273	3.162.188			
Mezzogiorno.....	874.854	1.049.323	602.021	2.526.198	474.079	2.052.119	12.010	48.825	2.112.954	323.098	2.436.052			
ITALIA.....	2.163.368	1.757.296	2.986.125	6.906.789	1.956.605	4.950.184	59.340	98.345	5.107.869	490.371	5.598.240			

Segue Tav. 1 - Valore aggiunto dell'agricoltura, silvicoltura e pesca
al costo dei fattori per regione - Anno 1978

Milioni di lire 1970

R E G I O N I	AGRICOLTURA										PESCA	TOTALE	CONTRIBU- TI ALLA PRODU- ZIONE	VALORE AGGIUNTO AL COSTO DEI FATTORI
	Produzione vendibile					Consumi intermedi	Valore aggiunto	SILVI- COLTURA	Valore aggiunto	Valore aggiunto				
	Coltiva- zioni erbacee e foraggiere	Coltiva- zioni legnose	Alleva- menti zootecnici	TOTALE										
				Valore aggiunto	Consumi intermedi									
Piemonte.....	172.908	65.131	267.457	505.496	188.620	316.876	5.795	1.113	323.784	21.250	345.034			
Valle d'Aosta.....	683	498	7.842	9.023	3.800	5.223	207	2	5.432	392	5.824			
Lombardia.....	181.967	25.262	700.676	907.905	401.668	506.237	14.921	2.184	523.342	36.461	559.803			
Trentino Alto Adige.....	6.746	33.025	48.758	88.529	32.588	55.941	9.268	739	65.948	5.148	71.096			
Veneto.....	232.679	126.882	391.939	751.500	255.316	496.184	3.998	6.082	506.264	34.823	541.087			
Friuli-Venezia Giulia.....	42.173	14.144	70.904	127.221	48.587	78.634	1.104	3.495	83.233	5.349	88.582			
Liguria.....	72.959	13.230	18.029	104.218	16.391	87.827	890	3.893	92.610	6.436	99.046			
Emilia-Romagna.....	289.684	216.336	522.510	1.028.530	342.017	686.513	1.628	13.821	701.962	46.865	748.827			
Toscana.....	130.810	84.167	135.701	350.678	93.099	257.579	4.156	5.502	267.237	26.902	294.139			
Umbria.....	43.089	13.989	77.430	134.508	43.971	90.537	1.327	370	92.234	18.009	110.243			
Marche.....	81.460	29.098	105.169	215.727	70.222	145.505	745	6.181	152.431	13.492	165.923			
Lazio.....	178.080	108.704	133.799	420.583	98.063	322.520	2.604	8.744	333.868	29.825	363.693			
Abruzzi.....	72.988	64.060	70.651	207.599	50.344	157.355	769	2.734	160.858	18.925	179.783			
Molise.....	23.880	8.431	21.384	53.595	15.213	38.482	578	536	39.596	7.640	47.236			
Campania.....	298.039	147.394	134.371	579.804	106.337	473.467	3.073	7.492	484.032	73.889	557.921			
Puglia.....	238.370	243.753	66.671	548.794	86.177	462.617	226	10.347	473.190	98.685	571.875			
Basilicata.....	59.840	19.002	32.549	111.391	26.813	84.578	516	9	85.103	15.987	101.090			
Calabria.....	67.224	76.443	69.590	213.297	50.626	162.631	3.459	2.501	168.591	29.335	197.926			
Sicilia.....	195.798	360.639	111.712	668.149	102.550	565.599	664	19.963	586.226	63.111	649.337			
Sardegna.....	43.731	38.517	108.330	190.578	55.171	135.407	2.186	3.622	141.215	11.893	153.108			
Centro-Nord.....	1.433.238	730.466	2.480.214	4.643.918	1.594.342	3.049.576	46.643	52.126	3.148.345	244.952	3.393.297			
Mezzogiorno.....	999.870	958.239	615.258	2.573.367	493.231	2.080.136	11.471	47.204	2.138.811	319.465	2.458.276			
ITALIA.....	2.433.108	1.688.705	3.095.472	7.217.285	2.087.573	5.129.712	58.114	99.330	5.287.156	564.417	5.851.573			

Segue Tav. 1 - Valore aggiunto dell'agricoltura, silvicoltura e pesca
al costo dei fattori per regione - Anno 1979

Milioni di lire 1970

R E G I O N I	AGRICOLTURA										SILVI- COLTURA	PESCA	TOTALE	CONTRIBU- TI ALLA PRODU- ZIONE	VALORE AGGIUNTO AL COSTO DEI FATTORI
	Produzione vendibile					Consumi intermedi	Valore aggiunto	Valore aggiunto	Valore aggiunto	Valore aggiunto					
	Coltiva- zioni erbacee e foraggiere	Coltiva- zioni legnose	Alleva- menti zootecnici	TOTALE											
				Valore	Consumi intermedi										
Piemonte	188.403	95.041	282.166	565.610	199.801	365.809	5.944	1.298	373.051	16.215	389.266				
Valle d'Aosta	811	573	8.498	9.882	4.062	5.820	236	3	6.059	299	6.358				
Lombardia	181.555	32.945	718.583	933.083	415.225	517.858	15.081	2.428	535.367	27.067	562.434				
Trentino-Alto Adige	6.663	41.569	51.756	99.988	34.582	65.406	9.501	823	75.730	3.986	79.716				
Veneto	242.780	157.550	402.267	802.597	265.124	537.473	4.155	7.433	549.061	26.813	575.874				
Friuli-Venezia Giulia ..	46.424	18.166	71.793	136.383	50.178	86.205	1.132	3.994	91.331	4.037	95.368				
Liguria	75.753	14.243	18.997	108.993	17.271	91.722	927	3.970	96.619	7.132	103.751				
Emilia-Romagna	309.846	193.731	550.574	1.054.151	359.645	694.506	1.663	11.597	707.766	32.800	740.566				
Toscana	121.646	101.015	141.463	364.124	97.865	266.259	4.239	5.904	276.402	27.642	304.044				
Umbria	48.994	16.460	83.485	148.939	47.367	101.572	1.322	433	103.327	18.399	121.726				
Marche	83.483	34.270	109.454	227.207	73.597	153.610	763	6.547	160.920	11.333	172.253				
Lazio	163.292	118.292	137.799	419.383	101.904	317.479	2.660	6.970	327.109	30.437	357.546				
Abruzzi	81.719	65.358	71.636	218.713	51.900	166.813	788	3.001	170.602	19.641	190.243				
Molise	25.369	9.123	22.322	56.814	15.956	40.858	594	459	41.911	9.327	51.238				
Campania	317.855	173.054	134.766	625.675	109.415	516.260	3.211	8.194	527.665	73.686	601.351				
Puglia	239.609	229.765	69.548	538.922	91.048	447.874	162	9.849	457.885	114.465	572.350				
Basilicata	64.567	18.582	33.462	116.641	27.871	88.740	538	12	89.290	16.584	105.874				
Calabria	70.369	112.709	72.108	255.186	53.853	201.333	3.560	2.360	207.253	70.803	278.056				
Sicilia	197.682	364.586	113.072	675.340	106.426	568.914	651	16.963	586.528	61.551	648.079				
Sardegna	47.312	51.373	113.562	212.247	58.300	153.947	2.248	3.845	160.040	13.648	173.688				
Centro-Nord	1.469.650	823.855	2.576.835	4.870.340	1.666.621	3.203.719	47.623	51.400	3.302.742	206.160	3.508.902				
Mezzogiorno	1.044.482	1.024.550	630.476	2.699.508	514.769	2.184.739	11.752	44.683	2.241.174	379.705	2.620.879				
ITALIA	2.514.132	1.848.405	3.207.311	7.569.848	2.181.390	5.388.458	59.375	96.083	5.543.916	585.865	6.129.781				

Tav. 2 - Produzione lorda vendibile dell'agricoltura

PIEMONTE

QUANTITA' IN: migliaia di quintali - VALORI IN: milioni di lire

P R O D O T T I	1978			1979		
	Quantita' vendibili	Valori		Quantita' vendibili	Valori	
		a prezzi correnti	a prezzi 1970		a prezzi correnti	a prezzi 1970
COLTIVAZIONI AGRICOLE	-	723.826	238.039	-	920.094	283.444
ERBACEE	-	502.459	170.971	-	588.632	186.458
Cereali	-	315.478	100.089	-	357.765	111.411
di cui frumento	5.951	110.094	40.110	6.723	135.805	45.313
orzo	33	541	208	29	551	183
avena	-	-	-	-	-	-
riso	5.288	164.721	46.111	5.887	174.255	51.335
granoturco	2.157	36.238	12.349	2.292	42.402	13.122
paglie	971	3.884	1.311	1.080	4.752	1.458
Legumi secchi	-	6.547	1.974	-	9.145	2.701
di cui fagioli	98	6.497	1.960	134	9.085	2.680
Patate	1.554	16.472	7.117	1.741	29.597	7.974
Orticole	-	131.375	51.435	-	156.329	53.801
di cui fagioli freschi	421	18.187	6.783	338	18.151	5.446
piselli freschi	31	1.389	441	34	1.731	483
cipolle e porri	266	5.257	1.939	279	6.389	2.034
carciofi	-	-	-	-	-	-
cavoli e broccoletti di rapa	352	5.280	1.866	363	7.151	1.924
cavolfiori	47	973	286	59	1.599	359
indivia, lattuga e radicchio	319	6.406	2.326	326	8.335	2.386
melanzane	16	341	130	15	321	122
peperoni	336	8.198	3.360	364	9.792	3.640
pomodori	131	1.480	477	154	1.971	561
zucche e zucchine	243	5.815	2.210	247	6.786	2.230
cocomeri e poponi	43	753	248	47	705	267
fragole	168	14.330	7.731	211	16.775	9.710
Barbabetola da zucchero	2.342	9.459	2.553	2.649	11.321	2.887
Tabacco	-	-	-	-	-	-
Fibre tessili	-	-	-	-	-	-
Semi oleosi	1,6	33	9	0,3	7	2
di cui girasole	1,6	33	9	0,3	7	2
Altre industriali	-	1.621	567	-	1.818	585
Coltivazioni floricole	-	21.474	7.227	-	22.650	7.097
FORAGGERE	731	6.360	1.937	734	7.634	1.945
LEGNOSE	-	215.007	65.131	-	323.828	95.041
Prodotti vitivinicoli	-	98.664	36.786	-	179.791	57.668
di cui uva da tavola	19	466	146	24	576	185
vino (a)	3.375	97.200	36.180	5.302	177.617	56.837
Prodotti dell'olivicoltura	-	-	-	-	-	-
di cui olio	-	-	-	-	-	-
Agrumi	-	-	-	-	-	-
di cui arance	-	-	-	-	-	-
mandarini	-	-	-	-	-	-
limoni	-	-	-	-	-	-
Frutta	-	103.210	26.230	-	128.337	35.221
di cui ciliegie	37	4.107	574	53	4.293	822
pesche	1.001	42.042	10.611	1.475	56.050	15.635
mele	1.258	35.601	8.805	1.538	41.372	10.766
pere	243	6.707	972	272	7.181	1.088
mandorle	-	-	-	-	-	-
nocciole	70	5.514	2.975	101	9.868	4.293
noci	8	700	323	8	796	323
Altre legnose	-	13.133	2.115	-	15.100	2.152
ALLEVAMENTI	-	766.195	267.457	-	898.419	282.166
PRODOTTI ZOOTECNICI ALIMENTARI	-	766.015	267.376	-	898.207	282.081
di cui carni	-	524.494	189.537	-	600.112	198.299
latte	-	195.267	61.333	-	244.288	66.396
PRODOTTI ZOOTECNICI NON ALIMENTARI	-	180	81	-	212	85
T O T A L E	-	1.490.021	505.496	-	1.818.513	565.610

(a) Le quantità sono espresse in migliaia di ettolitri.

Segue Tav. 2 - Produzione lorda vendibile dell'agricoltura

VALLE D'AOSTA

QUANTITA' IN: migliaia di quintali - VALORI IN: milioni di lire

P R O D O T T I	1978			1979		
	Quantita' vendibili	Valori		Quantita' vendibili	Valori	
		a prezzi correnti	a prezzi 1970		a prezzi correnti	a prezzi 1970
<u>COLTIVAZIONI AGRICOLE</u>	-	4.048	1.181	-	5.331	1.384
ERBACEE	-	1.591	633	-	2.464	761
Cereali	-	40	14	-	62	20
di cui frumento	1	19	7	1	20	7
orzo	-	-	-	-	-	-
avena	-	-	-	-	-	-
riso	-	-	-	-	-	-
granoturco	-	-	-	-	-	-
paglie	1	4	1	1	5	1
Legumi secchi	-	-	-	-	-	-
di cui fagiuoli	-	-	-	-	-	-
Patate	52	556	238	68	1.156	311
Orticole	-	911	345	-	1.156	395
di cui fagiuoli freschi	-	-	-	-	-	-
piselli freschi	-	-	-	-	-	-
cipolle e porri	-	-	-	-	-	-
carciofi	-	-	-	-	-	-
cavoli e broccoletti di rapa	-	-	-	-	-	-
cavolfiori	-	-	-	-	-	-
indivia, lattuga e radicchio	-	-	-	-	-	-
melanzane	-	-	-	-	-	-
peperoni	-	-	-	-	-	-
pomodori	-	-	-	-	-	-
zucche e zucchine	-	-	-	-	-	-
cocomeri e poponi	-	-	-	-	-	-
fragole	-	-	-	-	-	-
Barbabietola da zucchero	-	-	-	-	-	-
Tabacco	-	-	-	-	-	-
Fibre tessili	-	-	-	-	-	-
Semi oleosi	-	-	-	-	-	-
di cui girasole	-	-	-	-	-	-
Altre industriali	-	84	36	-	90	35
Coltivazioni floricole	-	-	-	-	-	-
FORAGGERE	21	179	50	21	214	50
LEGNOSE	-	2.278	498	-	2.653	573
Prodotti vitivinicoli	-	764	233	-	1.032	275
di cui uva da tavola	-	-	-	-	-	-
vino (a)	28	759	231	33	1.023	272
Prodotti dell'olivicoltura	-	-	-	-	-	-
di cui olio	-	-	-	-	-	-
Agrumi	-	-	-	-	-	-
di cui arance	-	-	-	-	-	-
mandarini	-	-	-	-	-	-
limoni	-	-	-	-	-	-
Frutta	-	1.514	265	-	1.621	298
di cui ciliegie	-	-	-	-	-	-
pesche	-	-	-	-	-	-
mele	43	1.204	215	49	1.303	245
pere	10	276	42	10	265	42
mandorle	-	-	-	-	-	-
nocciuole	-	-	-	-	-	-
noci	-	-	-	-	-	-
Altre legnose	-	-	-	-	-	-
<u>ALLEVAMENTI</u>	-	23.705	7.842	-	28.136	8.498
PRODOTTI ZOOTECNICI ALIMENTARI	-	23.694	7.838	-	28.124	8.494
di cui carni	-	14.269	4.821	-	17.575	5.391
latte	-	8.827	2.781	-	9.815	2.832
PRODOTTI ZOOTECNICI NON ALIMENTARI	-	11	4	-	12	4
T O T A L E	-	27.753	9.023	-	33.467	9.882

(a) Le quantità sono espresse in migliaia di ettolitri.

Segue Tav. 2 - Produzione lorda vendibile dell'agricoltura

LOMBARDIA

QUANTITA' IN: migliaia di quintali - VALORI IN: milioni di lire

P R O D O T T I	1978			1979		
	Quantita' vendibili	Valori		Quantita' vendibili	Valori	
		a prezzi correnti	a prezzi 1970		a prezzi correnti	a prezzi 1970
COLTIVAZIONI AGRICOLE	-	627.986	207.229	-	712.875	214.500
ERBACEE	-	519.868	178.279	-	565.056	177.853
Cereali	-	349.149	116.147	-	345.654	109.237
di cui frumento	7.797	143.665	52.512	7.579	151.932	51.067
orzo	304	4.925	1.921	304	6.050	1.921
avena	4	59	22	3	52	16
riso	3.427	106.237	29.781	3.220	95.248	27.982
granoturco	5.219	88.193	30.135	4.569	85.449	26.381
paglie	1.083	4.440	1.245	1.060	4.770	1.219
Legumi secchi	-	133	40	-	131	40
di cui fagioli	2	133	40	2	131	40
Patate	1.331	14.242	7.720	1.387	23.579	8.045
Orticole	-	96.261	35.278	-	116.025	36.924
di cui fagioli freschi	212	9.074	3.392	192	10.214	3.072
piselli freschi	192	8.602	2.746	155	7.890	2.217
cipolle e porri	257	5.140	1.876	231	5.336	1.686
carciofi	-	-	-	-	-	-
cavoli e broccoletti di rapa	243	3.524	1.164	243	4.690	1.164
cavolfiori	8	166	49	2	54	12
indivia, lattuga e radicchio	314	7.006	2.552	293	8.286	2.350
melanzane	44	937	355	36	767	290
peperoni	43	1.036	417	40	1.060	388
pomodori	797	9.006	2.901	1.467	18.778	5.340
zucche e zucchine	232	4.906	1.866	192	4.660	1.543
cocomeri e poponi	856	10.859	4.051	898	9.863	4.260
fragole	8	678	360	8	631	360
Barbabietola da zucchero	5.997	24.222	6.537	7.465	31.822	8.137
Tabacco	7	1.271	912	7	1.397	912
Fibre tessili	-	-	-	-	-	-
Semi oleosi	2,8	80	28	0,4	12	4
di cui girasole	-	-	-	-	-	-
Altre industriali	-	21	9	-	23	9
Coltivazioni floricole	-	34.489	11.608	-	46.413	14.545
FORAGGERE	1.346	11.710	3.688	1.351	14.050	3.702
LEGNOSE	-	96.408	25.262	-	133.769	32.945
Prodotti vitivinicoli	-	52.916	18.317	-	82.018	24.424
di cui uva da tavola	1	25	8	1	24	8
vino (a)	1.809	52.100	18.000	2.420	81.070	24.079
Prodotti dell'olivicoltura	-	190	60	-	2.124	583
di cui olio	1	181	55	10	2.077	554
Agrumi	-	-	-	-	-	-
di cui arance	-	-	-	-	-	-
mandarini	-	-	-	-	-	-
limoni	-	-	-	-	-	-
Frutta	-	23.202	4.661	-	25.759	5.603
di cui ciliegie	18	1.944	250	19	1.482	264
pesche	101	4.242	1.071	105	3.980	1.113
mele	335	9.045	1.906	472	12.083	2.686
pere	212	5.872	912	213	5.645	916
mandorle	-	-	-	-	-
nocciole	-	-	-	-	-
noci	4	351	159	4	399	159
Altre legnose	-	20.100	2.224	-	23.858	2.335
ALLEVAMENTI	-	1.899.265	700.676	-	2.198.280	718.583
PRODOTTI ZOOTECNICI ALIMENTARI	-	1.899.034	700.570	-	2.198.042	718.483
di cui carni	-	1.029.966	415.092	-	1.190.938	428.669
latte	-	742.504	234.567	-	883.329	240.542
PRODOTTI ZOOTECNICI NON ALIMENTARI	-	231	106	-	238	100
T O T A L E	-	2.527.251	907.905	-	2.911.155	933.083

(a) Le quantità sono espresse in migliaia di ettolitri.

Segue Tav. 2 - Produzione lorda vendibile dell'agricoltura

TRENTINO - ALTO ADIGE

QUANTITA' IN: migliaia di quintali - VALORI IN: milioni di lire

P R O D O T T I	1978			1979		
	Quantita' vendibili	Valori		Quantita' vendibili	Valori	
		a prezzi correnti	a prezzi 1970		a prezzi correnti	a prezzi 1970
COLTIVAZIONI AGRICOLE	-	207.508	39.771	-	260.481	48.232
ERBACEE	-	17.214	6.326	-	21.801	6.240
Cereali	-	566	215	-	578	198
di cui frumento	10	187	62	9	182	55
orzo	3	50	21	2	38	14
avena	-	-	-	-	-	-
riso	-	-	-	-	-	-
granoturco	3	51	18	4	78	24
paglie	9	39	16	8	37	14
Legumi secchi	-	66	19	-	66	18
di cui fagioli	1	66	19	1	66	18
Patate	444	4.928	1.954	440	7.568	1.936
Orticole	-	8.279	2.950	-	10.531	3.084
di cui fagioli freschi	2	86	32	3	161	48
piselli freschi	1	45	14	-	-	-
cipolle e porri	3	61	22	2	46	14
carciofi	-	-	-	-	-	-
cavoli e broccoletti di rapa	58	864	281	60	1.176	291
cavolfiori	2	41	12	2	55	12
indivia, lattuga e radicchio	16	331	128	15	390	120
melanzane	-	-	-	-	-	-
peperoni	-	-	-	-	-	-
pomodori	1	11	4	1	13	4
zucche e zucchine	3	73	27	2	57	18
cocomeri e poponi	-	-	-	-	-	-
fragole	6	509	250	6	474	250
Barbabietola da zucchero	-	-	-	-	-	-
Tabacco	1	184	113	1	219	113
Fibre tessili	-	-	-	-	-	-
Semi oleosi	-	-	-	-	-	-
di cui girasole	-	-	-	-	-	-
Altre industriali	-	13	5	-	14	5
Coltivazioni floricole	-	3.178	1.070	-	2.825	886
FORAGGERE	170	1.445	420	171	1.744	423
LEGNOSE	-	188.849	33.025	-	236.936	41.569
Prodotti vitivinicoli	-	32.335	12.876	-	46.996	15.699
di cui uva da tavola	1	23	8	2	46	16
vino (a)	1.272	31.800	12.641	1.558	46.428	15.471
Prodotti dell'olivicoltura	-	-	-	-	210	55
di cui olio	-	-	-	1	206	53
Agrumi	-	-	-	-	-	-
di cui arance	-	-	-	-	-	-
mandarini	-	-	-	-	-	-
limoni	-	-	-	-	-	-
Frutta	-	155.674	20.041	-	188.716	25.699
di cui ciliegie	11	1.199	184	14	1.106	234
pesche	2	80	20	3	110	31
mele	5.439	144.677	18.275	6.934	174.737	23.298
pere	218	6.627	828	287	8.380	1.091
mandorle	-	-	-	-	-	-
nocciole	-	-	-	-	-	-
noci	2	176	80	2	200	80
Altre legnose	-	840	108	-	1.014	116
ALLEVAMENTI	-	149.343	48.758	-	173.332	51.756
PRODOTTI ZOOTECNICI ALIMENTARI	-	149.285	48.734	-	173.267	51.732
di cui carni	-	79.038	28.621	-	90.802	29.962
latte	-	64.982	17.959	-	77.126	19.755
PRODOTTI ZOOTECNICI NON ALIMENTARI	-	58	24	-	65	24
T O T A L E	-	356.851	88.529	-	433.813	99.988

(a) Le quantità sono espresse in migliaia di ettolitri.

Segue Tav. 2 - Produzione lorda vendibile dell'agricoltura

VENETO

QUANTITA' IN: migliaia di quintali - VALORI IN: milioni di lire

P R O D O T T I	1978			1979		
	Quantita' vendibili	Valori		Quantita' vendibili	Valori	
		a prezzi correnti	a prezzi 1970		a prezzi correnti	a prezzi 1970
<u>COLTIVAZIONI AGRICOLE</u>	-	1.097.402	359.561	-	1.350.286	400.330
ERBACEE	-	650.309	230.749	-	778.230	240.842
Cereali	-	309.533	107.734	-	376.504	117.950
di cui frumento	5.424	100.262	36.603	4.920	98.033	33.136
orzo	291	4.889	1.697	252	4.763	1.469
avena	-	-	-	-	-	-
riso	61	1.915	529	50	1.490	434
granoturco	11.625	199.950	67.960	14.038	269.732	82.066
paglie	575	2.473	920	521	2.449	834
Legumi secchi	-	1.602	480	-	1.486	446
di cui fagioli	22	1.463	438	21	1.390	418
Patate	3.065	33.787	13.645	2.693	46.636	11.989
Orticole	-	235.665	85.313	-	262.768	83.451
di cui fagioli freschi	433	18.662	6.928	370	19.758	5.920
piselli freschi	454	20.430	6.447	436	22.192	6.191
cipolle e porri	378	7.484	2.741	374	8.752	2.712
carciofi	3	127	52	1	51	17
cavoli e broccoletti di rapa	669	9.700	3.472	666	12.787	3.457
cavolfiori	335	6.767	2.020	360	9.648	2.171
indivia, lattuga e radicchio	721	17.546	6.570	705	21.862	6.391
melanzane	233	4.893	1.813	217	4.579	1.688
peperoni	334	8.016	3.240	308	8.162	2.988
pomodori	1.479	16.713	5.324	1.613	20.485	5.807
zucche e zucchine	217	5.159	1.961	221	5.961	1.957
cocomeri e poponi	495	6.979	2.637	473	5.976	2.527
fragole	299	25.445	11.990	275	21.753	11.028
Barbabietola da zucchero	12.277	45.855	13.382	14.792	62.089	16.123
Tabacco	48	10.546	5.684	50	12.982	5.921
Fibre tessili	-	-	-	-	-	-
Semi oleosi	2,6	96	33	2,4	86	29
di cui girasole	0,4	8	2	0,4	9	2
Altre industriali	-	100	61	-	76	43
Coltivazioni floricole	-	13.125	4.417	-	15.603	4.890
FORAGGERE	751	6.534	1.930	754	7.842	1.938
LEGNOSE	-	440.559	126.882	-	564.214	157.550
Prodotti vitivinicoli	-	239.666	90.323	-	386.263	123.178
di cui uva da tavola	7	172	57	8	193	65
vino (a)	8.986	235.433	88.602	12.288	380.928	121.160
Prodotti dell'olivicoltura	-	733	222	-	3.159	839
di cui olio	4	719	213	15	3.089	798
Agrumi	-	-	-	-	-	-
di cui arance	-	-	-	-	-	-
mandarini	-	-	-	-	-	-
limoni	-	-	-	-	-	-
Frutta	-	190.178	35.048	-	163.729	32.269
di cui ciliegie	159	17.729	2.846	164	13.366	2.936
pesche	1.147	44.733	12.044	928	32.480	9.744
mele	3.325	90.108	14.264	3.246	83.098	13.925
pere	1.202	33.295	4.688	1.167	30.926	4.551
mandorle	1	55	21	1	84	21
nocciole	3	237	122	3	290	122
noci	7	611	280	7	695	280
Altre legnose	-	9.982	1.289	-	11.063	1.264
<u>ALLEVAMENTI</u>	-	1.059.359	391.939	-	1.184.129	402.267
PRODOTTI ZOOTECNICI ALIMENTARI	-	1.058.798	391.753	-	1.183.663	402.128
di cui carni	-	699.479	273.685	-	797.107	283.233
latte	-	271.496	84.764	-	302.881	86.857
PRODOTTI ZOOTECNICI NON ALIMENTARI	-	561	186	-	466	139
T O T A L E	-	2.156.761	751.500	-	2.534.415	802.597

(a) Le quantità sono espresse in migliaia di ettolitri.

Segue Tav. 2 - Produzione lorda vendibile dell'agricoltura

FRIULI - VENEZIA GIULIA

QUANTITA' IN: migliaia di quintali - VALORI IN: milioni di lire

P R O D O T T I	1978			1979		
	Quantita' vendibili	Valori		Quantita' vendibili	Valori	
		a prezzi correnti	a prezzi 1970		a prezzi correnti	a prezzi 1970
<u>COLTIVAZIONI AGRICOLE</u>	-	172.887	56.317	-	223.582	64.590
ERBACEE	-	116.850	41.724	-	146.986	45.973
Cereali	-	80.740	28.245	-	97.829	31.071
di cui frumento	618	11.326	4.162	553	10.949	3.722
orzo	200	3.320	1.144	141	2.594	807
avena	-	-	-	-	-	-
riso	1	31	9	1	30	9
granoturco	3.923	65.514	22.730	4.551	83.743	26.369
paglie	105	441	159	87	400	131
Legumi secchi	-	198	59	-	197	59
di cui fagioli	3	198	59	3	197	59
Patate	791	8.780	3.718	630	11.088	2.961
Orticole	-	16.059	6.010	-	19.395	6.199
di cui fagioli freschi	8	345	128	7	376	112
piselli freschi	5	225	71	4	204	57
cipolle e porri	14	280	101	13	300	93
carciofi	-	-	-	-	-	-
cavoli e broccoletti di rapa	30	441	146	30	582	146
cavolfiori	4	82	24	5	135	30
indivia, lattuga e radicchio	40	953	373	42	1.202	389
melanzane	2	42	14	3	64	22
peperoni	1	24	9	5	133	47
pomodori	39	437	141	44	563	159
zucche e zucchine	10	246	90	11	302	95
cocomeri e poponi	9	119	43	7	85	35
fragole	6	508	250	4	316	167
Barbabetola da zucchero	487	1.819	516	630	2.651	668
Tabacco	1	232	137	1	271	137
Fibre tessili	-	-	-	-	-	-
Semi oleosi	6,4	182	63	5,0	150	49
di cui girasole	-	-	-	-	-	-
Altre industriali	-	8	3	-	9	4
Coltivazioni floricole	-	8.832	2.973	-	15.396	4.825
FORAGGERE	178	1.549	449	179	1.862	451
LEGNOSE	-	54.488	14.144	-	74.734	18.166
Prodotti vitivinicoli	-	30.484	9.884	-	51.662	14.132
di cui uva da tavola	1	25	13	2	48	26
vino (a)	1.143	30.061	9.716	1.637	51.074	13.915
Prodotti dell'olivicoltura	-	-	-	-	-	-
di cui olio	-	-	-	-	-	-
Agrumi	-	-	-	-	-	-
di cui arance	-	-	-	-	-	-
mandarini	-	-	-	-	-	-
limoni	-	-	-	-	-	-
Frutta	-	15.165	3.112	-	13.275	2.908
di cui ciliegie	8	860	138	5	393	86
pesche	125	4.625	1.221	99	3.267	967
mele	238	6.450	1.192	255	6.554	1.278
pere	92	2.567	380	86	2.296	355
mandorle	-	-	-	-	-	-
nocciole	1	80	41	1	97	41
noci	1	87	40	2	198	81
Altre legnose	-	8.839	1.148	-	9.796	1.126
<u>ALLEVAMENTI</u>	-	199.620	70.904	-	221.423	71.793
PRODOTTI ZOOTECNICI ALIMENTARI	-	199.522	70.872	-	221.340	71.769
di cui carni	-	117.254	44.204	-	134.757	46.062
latte	-	68.374	21.287	-	74.294	20.770
PRODOTTI ZOOTECNICI NON ALIMENTARI	-	98	32	-	83	24
T O T A L E	-	372.507	127.221	-	445.005	136.383

(a) Le quantità sono espresse in migliaia di ettolitri.

Segue Tav. 2 - Produzione lorda vendibile dell'agricoltura

LIGURIA

QUANTITA' IN: migliaia di quintali - VALORI IN: milioni di lire

P R O D O T T I	1978			1979		
	Quantita' vendibili	Valori		Quantita' vendibili	Valori	
		a prezzi correnti	a prezzi 1970		a prezzi correnti	a prezzi 1970
COLTIVAZIONI AGRICOLE	-	254.445	86.189	-	293.734	89.996
ERBACEE	-	209.733	72.859	-	242.636	75.653
Cereali	-	837	297	-	1.187	394
di cui frumento	36	662	241	55	1.089	368
orzo	1	17	6	1	18	6
avena	-	-	-	-	-	-
riso	-	-	-	-	-	-
granoturco	7	116	36	2	48	10
paglie	6	25	8	7	32	10
Legumi secchi	-	199	58	-	197	58
di cui fagioli	3	199	58	3	197	58
Patate	497	6.264	2.285	477	8.728	2.193
Orticole	-	43.565	16.541	-	54.353	16.968
di cui fagioli freschi	90	3.861	1.413	84	4.477	1.319
piselli freschi	32	1.437	461	30	1.545	433
cipolle e porri	119	2.368	854	127	2.934	912
carciofi	39	1.650	690	40	2.048	708
cavoli e broccoletti di rapa	194	2.774	941	193	3.686	936
cavolfiori	34	704	206	33	898	200
indivia, lattuga e radicchio	191	3.898	1.475	193	5.047	1.494
melanzane	38	606	312	38	806	312
peperoni	16	384	158	17	452	167
pomodori	443	4.950	1.591	429	5.448	1.544
zucche e zucchine	203	4.882	1.804	211	5.912	1.876
cocomeri e poponi	-	-	-	1	20	6
fragole	6	506	282	6	473	282
Barbabetola da zucchero	-	-	-	-	-	-
Tabacco	-	-	-	-	-	-
Fibre tessili	-	-	-	-	-	-
Semi oleosi	-	-	-	-	-	-
di cui girasole	-	-	-	-	-	-
Altre industriali	-	2	1	-	2	1
Coltivazioni floricole	-	158.866	53.677	-	178.169	56.039
FORAGGERE	42	361	100	42	437	100
LEGNOSE	-	44.351	13.230	-	50.661	14.243
Prodotti vitivinicoli	-	9.555	3.062	-	15.697	4.262
di cui uva da tavola	3	73	22	3	72	22
vino (a)	347	9.230	2.950	486	15.309	4.131
Prodotti dell'olivicoltura	-	15.068	5.374	-	17.390	5.414
di cui olio	81	14.645	5.084	82	16.949	5.146
Agrumi	-	484	182	-	617	185
di cui arance	7	122	37	6	140	32
mandarini	4	105	30	5	157	38
limoni	9	257	115	9	320	115
Frutta	-	18.833	4.551	-	16.469	4.319
di cui ciliegie	22	2.343	300	23	1.783	314
pesche	221	9.503	2.431	213	8.307	2.343
mele	27	724	140	26	660	135
pere	21	601	88	18	491	76
mandorle	-	-	-	-	-	-
nocciuoie	7	559	293	7	683	293
noci	4	351	159	4	399	159
Altre legnose	-	411	61	-	488	63
ALLEVAMENTI	-	53.456	18.029	-	62.887	18.997
PRODOTTI ZOOTECNICI ALIMENTARI	-	53.425	18.015	-	62.853	18.983
di cui carni	-	34.142	11.601	-	43.336	12.840
latte	-	14.148	4.333	-	14.753	4.296
PRODOTTI ZOOTECNICI NON ALIMENTARI	-	31	14	-	34	14
T O T A L E	-	307.901	104.218	-	356.621	108.993

(a) Le quantità sono espresse in migliaia di ettolitri.

Segue Tav. 2 - Produzione lorda vendibile dell'agricoltura

EMILIA - ROMAGNA

QUANTITA' IN: migliaia di quintali - VALORI IN: milioni di lire

P R O D O T T I	1978			1979		
	Quantita' vendibili	Valori		Quantita' vendibili	Valori	
		a prezzi correnti	a prezzi 1970		a prezzi correnti	a prezzi 1970
COLTIVAZIONI AGRICOLE	-	1.774.625	506.020	-	1.824.068	503.577
ERBACEE	-	842.759	287.247	-	967.935	307.398
Cereali	-	290.728	104.023	-	313.667	104.362
di cui frumento	13.175	246.318	89.538	13.133	264.339	89.262
orzo	191	3.171	1.098	198	3.643	1.139
avena	-	-	-	-	-	-
riso	409	12.761	3.534	459	13.619	3.966
granoturco	1.322	22.606	7.728	1.347	25.596	7.875
paglie	1.328	5.312	1.806	1.334	5.870	1.814
Legumi secchi	-	1.394	406	-	1.278	322
di cui fagioli	19	1.256	361	12	960	228
Patate	2.472	26.203	11.544	2.126	35.929	9.928
Orticole	-	286.997	106.673	-	329.977	114.055
di cui fagioli freschi	226	9.696	3.605	257	13.852	4.099
piselli freschi	416	18.928	5.878	413	21.187	5.836
cipolle e porri	1.862	37.054	13.313	1.540	35.420	11.011
carciofi	7	295	122	7	358	122
cavoli e broccoletti di rapa	71	1.051	335	69	1.345	326
cavolfiori	84	1.722	509	84	2.268	509
indivia, lattuga e radicchio	262	5.520	2.023	280	7.589	2.168
melanzane	65	1.384	553	70	1.498	595
peperoni	53	1.277	526	61	1.623	605
pomodori	6.260	70.738	24.101	7.629	96.888	29.372
zucche e zucchine	186	4.162	1.553	185	5.076	1.704
cocomeri e poponi	1.802	22.780	8.530	1.997	22.676	9.614
fragole	710	60.066	28.499	759	59.885	30.466
Barbabietola da zucchero	55.001	226.710	60.501	68.154	276.413	74.969
Tabacco	1	181	125	-	-	-
Fibre tessili	-	-	-	-	-	-
Semi oleosi	0,3	9	3	-	-	-
di cui girasole	-	-	-	-	-	-
Altre industriali	-	1.043	777	-	1.069	759
Coltivazioni floricole	-	9.494	3.195	-	9.582	3.003
FORAGGERE	896	7.885	2.437	900	9.450	2.448
LEGNOSE	-	923.981	216.336	-	846.683	193.731
Prodotti vitivinicoli	-	317.095	108.821	-	300.116	87.099
di cui uva da tavola	9	223	63	9	219	63
vino (a).....	11.756	312.710	107.097	9.396	295.974	85.598
Prodotti dell'olivicoltura	-	917	280	-	1.472	394
di cui olio	5	895	265	7	1.435	371
Agrumi	-	-	-	-	-	-
di cui arance	-	-	-	-	-	-
mandarini	-	-	-	-	-	-
limoni	-	-	-	-	-	-
Frutta	-	592.087	105.404	-	527.011	104.133
di cui ciliegie	171	18.981	3.073	322	26.146	5.786
pesche	4.524	180.950	42.254	4.844	176.322	45.243
mele	5.567	143.629	22.602	5.010	122.244	20.341
pere	7.726	207.829	30.054	6.323	161.237	24.569
mandorle	2	111	43	2	170	43
nocciuoie	4	318	160	2	195	80
noci	2	176	82	2	200	82
Altre legnose	-	13.882	1.831	-	18.084	2.105
ALLEVAMENTI	-	1.433.846	522.510	-	1.682.888	550.574
PRODOTTI ZOOTECNICI ALIMENTARI	-	1.433.664	522.433	-	1.682.688	550.497
di cui carni	-	915.898	355.380	-	1.071.617	374.693
latte	-	383.483	118.200	-	465.716	126.808
PRODOTTI ZOOTECNICI NON ALIMENTARI	-	182	77	-	200	77
T O T A L E	-	3.208.471	1.028.530	-	3.506.956	1.054.151

(a) Le quantità sono espresse in migliaia di quintali.

Segue Tav. 2 - Produzione lorda vendibile dell'agricoltura

TOSCANA

QUANTITA' IN: migliaia di quintali - VALORI IN: milioni di lire

P R O D O T T I	1978			1979		
	Quantita' vendibili	Valori		Quantita' vendibili	Valori	
		a prezzi correnti	a prezzi 1970		a prezzi correnti	a prezzi 1970
<u>COLTIVAZIONI AGRICOLE</u>	-	636.403	214.977	-	739.975	222.661
ERBACEE	-	359.927	130.060	-	377.720	120.894
Cereali	-	149.807	52.528	-	132.903	43.060
di cui frumento	6.241	124.514	43.623	4.877	103.800	33.822
orzo	96	1.603	550	114	2.143	653
avena	46	699	252	28	501	153
riso	6	187	52	10	295	87
granoturco	1.132	18.900	6.769	1.209	22.508	7.230
paglie	721	3.100	937	599	2.815	779
Legumi secchi	-	1.232	333	-	1.428	399
di cui fagiuoli	13	858	241	12	761	222
Patate	966	11.108	6.403	911	16.112	6.038
Orticole	-	105.041	38.673	-	121.013	38.013
di cui fagiuoli freschi	104	4.483	1.643	98	5.253	1.548
piselli freschi	67	3.022	955	58	2.952	827
cipolle e porri	218	4.382	1.570	209	4.828	1.505
carciofi	309	13.071	5.408	165	8.481	2.888
cavoli e broccoletti di rapa	113	1.729	554	101	1.980	495
cavolfiori	179	3.670	1.081	177	4.797	1.069
indivia, lattuga e radiochio	205	4.325	1.551	227	6.096	1.709
melanzane	61	1.312	473	60	1.296	466
peperoni	131	3.157	1.285	125	3.325	1.266
pomodori	1.278	14.697	4.626	1.929	25.077	6.983
zucche e zucchine	207	4.929	1.779	195	5.408	1.692
cocomeri e poponi	260	3.791	1.347	281	3.519	1.443
fragole	56	4.743	2.344	61	4.819	2.553
Barbabietola da zucchero	2.256	9.611	2.504	3.018	14.939	3.350
Tabacco	33	7.098	3.896	48	13.891	5.666
Fibre tessili	-	-	-	-	-	-
Semi oleosi	150,6	3.058	869	184,9	3.996	1.068
di cui girasole	150,5	3.055	868	184,6	3.987	1.065
Altre industriali	-	3.373	1.428	-	3.534	1.397
Coltivazioni floricole	-	69.599	23.426	-	69.904	21.903
<u>FORAGGERE</u>	319	2.712	750	320	3.264	752
<u>LEGNOSE</u>	-	273.764	84.167	-	358.991	101.015
Prodotti vitivinicoli	-	121.063	46.307	-	203.024	66.456
di cui uva da tavola	33	782	297	41	968	396
vino (a)	4.012	115.947	44.232	5.880	198.744	64.827
Prodotti dell'olivicoltura	-	53.222	20.097	-	53.409	17.730
di cui olio	276	51.612	18.969	243	51.710	16.701
Agrumi	-	74	20	-	115	24
di cui arance	1	18	4	2	47	8
mandarini	1	27	8	1	32	8
limoni	1	29	8	1	36	8
Frutta	-	38.746	9.781	-	34.820	8.958
di cui ciliegie	28	3.108	529	30	2.430	567
pesche	382	16.770	5.310	322	12.848	4.476
mele	74	2.035	370	77	2.010	385
pere	147	4.704	662	155	4.774	698
mandorle	1	55	22	1	83	22
nocciuole	3	238	119	2	194	79
noci	9	788	361	8	797	321
Altre legnose	-	60.659	7.962	-	67.623	7.847
<u>ALLEVAMENTI</u>	-	351.190	135.701	-	417.630	141.463
<u>PRODOTTI ZOOTECNICI ALIMENTARI</u>	-	350.339	135.400	-	416.750	141.154
di cui carni	-	269.186	106.602	-	324.555	111.906
latte	-	54.057	16.496	-	65.024	17.314
<u>PRODOTTI ZOOTECNICI NON ALIMENTARI</u>	-	851	301	-	880	309
T O T A L E	-	987.593	350.678	-	1.157.605	364.124

(a) Le quantità sono espresse in migliaia di ettolitri.

Segue Tav. 2 - Produzione lorda vendibile dell'agricoltura

UMBRIA

QUANTITA' IN: migliaia di quintali - VALORI IN: milioni di lire

P R O D O T T I	1978			1979		
	Quantita' vendibili	Valori		Quantita' vendibili	Valori	
		a prezzi correnti	a prezzi 1970		a prezzi correnti	a prezzi 1970
<u>COLTIVAZIONI AGRICOLE</u>	-	149.985	57.078	-	190.688	65.454
ERBACEE	-	108.329	42.703	-	134.125	48.605
Cereali	-	55.491	19.968	-	59.421	19.729
di cui frumento	2.574	48.504	17.643	2.571	52.220	17.571
orzo	39	679	241	37	699	228
avena	5	74	30	-	-	-
riso	-	-	-	-	-	-
granoturco	289	4.884	1.671	268	5.038	1.550
paglie	282	1.156	324	274	1.233	315
Legumi secchi	-	715	209	-	712	206
di cui fagioli	7	462	133	6	394	114
Patate	193	2.104	927	168	2.873	807
Orticole	-	17.081	6.053	-	21.257	6.577
di cui fagioli freschi	6	259	94	4	215	63
piselli freschi	3	136	43	2	102	29
cipolle e porri	4	82	29	4	94	29
carciofi	3	126	52	3	154	52
cavoli e broccoletti di rapa	28	417	135	22	436	106
cavolfiori	36	742	219	32	877	195
indivia, lattuga e radicchio	6	124	44	6	158	44
melanzane	4	84	31	2	42	16
peperoni	134	3.203	1.321	159	4.198	1.568
pomodori	362	4.199	1.303	457	5.850	1.645
zucche e zucchine	2	49	18	2	57	18
cocomeri e poponi	19	294	101	17	216	87
fragole	1	85	42	1	79	42
Barbabetola da zucchero	590	2.465	661	601	3.080	673
Tabacco	112	27.451	13.964	157	43.144	19.575
Fibre tessili	-	-	-	-	-	-
Semi oleosi	89,0	1.833	516	104,2	2.274	606
di cui girasole	89,0	1.833	516	103,9	2.265	603
Altre industriali	-	58	24	-	62	24
Coltivazioni floricole	-	1.131	381	-	1.302	408
FORAGGERE	171	1.436	386	172	1.737	389
LEGNOSE	-	40.220	13.989	-	54.826	16.460
Prodotti vitivinicoli	-	21.457	7.180	-	34.567	9.848
di cui uva da tavola	-	-	..	-	-
vino (a)	773	20.871	6.972	1.082	34.299	9.760
Prodotti dell'olivicoltura	-	15.182	6.156	-	16.806	5.998
di cui olio	79	14.860	5.925	77	16.455	5.775
Agrumi	-	-	-	-	-	-
di cui arance	-	-	-	-	-	-
mandarini	-	-	-	-	-	-
limoni	-	-	-	-	-	-
Frutta	-	2.581	524	-	2.309	483
di cui ciliegie	2	222	35	3	243	53
pesche	1	43	14	2	78	28
mele	16	450	82	6	160	31
pere	17	527	74	16	477	70
mandorle	-	-	..	-	-
nocciuole	-	-	-	-	-	-
noci	1	88	41	1	100	41
Altre legnose	-	1.000	129	-	1.144	131
<u>ALLEVAMENTI</u>	-	199.179	77.430	-	231.505	83.485
PRODOTTI ZOOTECNICI ALIMENTARI	-	198.892	77.316	-	231.177	83.367
di cui carni	-	165.358	67.562	-	193.777	70.504
latte	-	15.103	2.163	-	16.388	4.480
PRODOTTI ZOOTECNICI NON ALIMENTARI	-	287	114	-	328	118
T O T A L E	-	349.164	134.508	-	422.193	148.939

(a) Le quantità sono espresse in migliaia di quintali.

Segue Tav. 2 - Produzione lorda vendibile dell'agricoltura

MARCHE

QUANTITA' IN: migliaia di quintali - VALORI IN: milioni di lire

P R O D O T T I	1978			1979		
	Quantita' vendibili	Valori		Quantita' vendibili	Valori	
		a prezzi correnti	a prezzi 1970		a prezzi correnti	a prezzi 1970
COLTIVAZIONI AGRICOLE	-	338.498	110.558	-	414.064	117.753
ERBACEE	-	236.855	80.706	-	281.376	82.727
Cereali	-	135.138	47.431	-	139.559	45.314
di cui frumento	6.473	126.741	44.579	6.184	130.114	42.476
orzo	95	1.558	558	98	1.842	575
avena	-	-	-	-	-	-
riso	-	-	-	-	-	-
granoturco	156	2.632	963	139	2.740	857
paglie	699	2.796	902	675	2.903	871
Legumi secchi	-	397	114	-	394	114
di cui fagioli	6	397	114	6	394	114
Patate	439	4.873	2.195	379	6.443	1.895
Orticole	-	49.743	17.637	-	80.124	22.017
di cui fagioli freschi	72	3.096	1.134	78	4.173	1.229
piselli freschi	62	2.802	885	62	3.168	885
cipolle e porri	60	1.206	438	58	1.334	423
carciofi	27	1.142	469	19	977	330
cavoli e broccoletti di rapa	29	438	142	80	1.568	392
cavolfiori	143	2.917	869	501	13.577	3.046
indivia, lattuga e radicchio	395	7.904	2.637	393	10.177	2.639
melanzane	27	570	210	27	570	210
peperoni	74	1.791	734	66	1.762	655
pomodori	525	5.985	1.885	604	7.731	2.168
zucche e zucchine	44	1.055	392	46	1.297	414
cocomeri e poponi	36	621	209	23	352	136
fragole	8	677	334	7	552	293
Barbabietola da zucchero	9.357	40.385	11.135	9.551	48.629	11.366
Tabacco	1	235	121	1	271	121
Fibre tessili	-	-	-	-	-	-
Semi oleosi	18,2	375	106	12,4	270	72
di cui girasole	18,2	375	106	12,4	270	72
Altre industriali	-	136	91	-	146	91
Coltivazioni floricole	-	5.573	1.876	-	5.540	1.737
FORAGGERE	304	2.584	754	305	3.111	756
LEGNOSE	-	99.059	29.098	-	129.577	34.270
Prodotti vitivinicoli	-	55.104	20.866	-	94.330	25.799
di cui uva da tavola	9	215	61	10	238	68
vino (a)	2.231	62.914	20.157	2.757	91.532	24.909
Prodotti dell'olivicoltura	-	6.741	2.303	-	6.127	1.851
di cui olio	34	6.341	2.043	27	5.711	1.623
Agrumi	-	-	-	-	-	-
di cui arance	-	-	-	-	-	-
mandarini	-	-	-	-	-	-
limoni	-	-	-	-	-	-
Frutta	-	21.225	5.090	-	21.407	5.671
di cui ciliegie	18	1.993	310	21	1.695	361
pesche	224	9.856	3.091	253	10.120	3.491
mele	92	2.576	469	58	2.607	500
pere	105	3.360	462	105	3.234	462
mandorle	1	55	22	1	85	22
nocciole	1	79	40	1	97	40
noci	5	439	204	6	598	245
Altre legnose	-	5.989	839	-	7.713	949
ALLEVAMENTI	-	302.846	105.169	-	338.841	109.454
PRODOTTI ZOOTECNICI ALIMENTARI	-	302.523	105.028	-	338.494	109.316
di cui carni	-	258.416	90.486	-	287.357	93.841
latte	-	18.096	5.354	-	20.212	5.270
PRODOTTI ZOOTECNICI NON ALIMENTARI	-	323	141	-	347	138
T O T A L E	-	641.344	215.727	-	752.905	227.207

(a) Le quantità sono espresse in migliaia di ettolitri.

Segue Tav. 2 - Produzione lorda vendibile dell'agricoltura

LAZIO

QUANTITA' IN: migliaia di quintali - VALORI IN: milioni di lire

P R O D O T T I	1978			1979		
	Quantita' vendibili	Valori		Quantita' vendibili	Valori	
		a prezzi correnti	a prezzi 1970		a prezzi correnti	a prezzi 1970
COLTIVAZIONI AGRICOLE	-	782.590	286.784	-	871.124	281.584
ERBACEE	-	490.991	177.124	-	513.859	162.332
Cereali	-	124.003	43.562	-	124.234	40.295
di cui frumento	5.196	104.118	36.793	4.862	104.830	34.370
orzo	405	6.966	2.471	356	6.764	2.172
avena	84	1.369	479	56	1.036	319
riso	-	-	-	-	-	-
granoturco	532	9.092	3.117	466	8.911	2.730
paglie	589	2.415	689	551	2.480	645
Legumi secchi	-	2.998	854	-	2.884	799
di cui fagioli	40	2.644	754	37	2.505	697
Patate	1.685	18.683	7.778	1.642	28.149	7.579
Orticole	-	278.140	101.307	-	284.357	88.980
di cui fagioli freschi	317	13.726	4.945	300	16.140	4.680
piselli freschi	206	9.311	2.950	197	10.126	2.821
cipolle e porri	220	4.422	1.584	227	5.289	1.634
carciofi	963	40.831	17.122	137	7.056	2.436
cavoli e broccoletti di rapa	783	11.510	3.813	808	15.837	3.935
cavolfiori	478	9.942	3.045	525	14.228	3.344
indivia, lattuga e radicchio	854	17.125	6.280	801	20.492	5.903
melanzane	352	7.462	2.735	359	7.539	2.789
peperoni	676	16.156	6.685	688	18.163	6.712
pomodori	2.293	26.140	8.071	2.836	36.868	9.983
zucche e zucchine	554	13.382	4.980	600	16.882	5.421
cocomeri e poponi	2.696	35.166	12.556	2.627	28.943	12.133
fragole	66	5.630	2.660	78	6.201	3.143
Barbabietola da zucchero	1.873	7.284	2.098	2.014	8.476	2.256
Tabacco	23	4.451	2.846	29	5.728	3.589
Fibre tessili	-	-	-	-	-	-
Semi oleosi	12,4	605	221	12,0	628	210
di cui girasole	2,9	60	17	3,0	66	17
Altre industriali	-	32	13	-	34	13
Coltivazioni floricole	-	54.795	18.445	-	59.369	18.611
FORAGGERE	390	3.276	956	392	3.959	960
LEGNOSE	-	288.323	108.704	-	353.306	118.292
Prodotti vitivinicoli	-	172.434	68.914	-	228.443	79.696
di cui uva da tavola	751	18.400	7.052	1.048	25.152	9.841
vino (a)	5.501	151.828	60.924	6.208	200.518	68.754
Prodotti dell'olivicoltura	-	52.346	20.778	-	60.704	21.122
di cui olio	263	49.497	18.986	271	57.886	19.563
Agrumi	-	6.008	1.483	-	7.893	1.525
di cui arance	280	4.844	1.134	285	6.441	1.154
mandarini	9	244	71	8	254	63
limoni	4	124	48	5	190	60
Frutta	-	52.822	16.868	-	51.104	15.300
di cui ciliegie	64	7.104	1.190	78	6.310	1.451
pesche	238	10.472	3.308	302	12.080	4.198
mele	99	2.812	515	114	3.067	593
pere	185	5.920	833	187	5.760	842
mandorle	6	332	132	5	425	110
nocciole	209	16.720	8.339	142	13.859	5.666
noci	17	1.496	818	20	2.000	818
Altre legnose	-	4.713	661	-	5.162	649
ALLEVAMENTI	-	390.340	133.799	-	448.449	137.799
PRODOTTI ZOOTECNICI ALIMENTARI	-	388.768	133.045	-	446.695	137.037
di cui carni	-	220.909	76.243	-	254.872	78.885
latte	-	137.121	44.563	-	164.125	46.095
PRODOTTI ZOOTECNICI NON ALIMENTARI	-	1.572	754	-	1.754	762
T O T A L E	-	1.172.930	420.583	-	1.319.573	419.383

(a) Le quantità sono espresse in migliaia di ettolitri.

Segue Tav. 2 - Produzione lorda vendibile dell'agricoltura

ABRUZZI

QUANTITA' IN: migliaia di quintali - VALORI IN: milioni di lire

P R O D O T T I	1978			1979		
	Quantita' vendibili	Valori		Quantita' vendibili	Valori	
		a prezzi correnti	a prezzi 1970		a prezzi correnti	a prezzi 1970
COLTIVAZIONI AGRICOLE	-	392.266	137.048	-	481.007	147.077
ERBACEE	-	197.981	72.486	-	264.860	81.215
Cereali	-	52.827	18.390	-	56.711	18.066
di cui frumento	2.624	51.199	17.894	2.571	54.937	17.579
orzo	-	-	-	-	-	-
avena	-	-	-	-	-	-
riso	-	-	-	-	-	-
granoturco	30	513	193	30	583	193
paglie	286	1.115	303	277	1.191	294
Legumi secchi	-	3.570	1.001	-	3.344	794
di cui fagiuoli	40	2.644	772	34	2.720	656
Patate	1.764	19.613	8.658	3.181	54.558	15.612
Orticole	-	95.400	34.392	-	117.119	35.397
di cui fagiuoli freschi	88	3.784	1.357	112	5.981	1.727
piselli freschi	87	3.915	1.242	84	4.276	1.200
cipolle e porri	118	2.372	820	127	2.985	883
carciofi	82	3.460	1.420	65	3.335	1.126
cavoli e broccoletti di rapa	144	2.102	688	135	2.659	645
cavolfiori	408	8.242	2.436	332	8.865	1.982
indivia, lattuga e radicchio	475	9.224	3.227	549	13.844	3.749
melanzane	38	790	304	37	777	296
peperoni	185	4.422	1.906	193	5.153	1.988
pomodori	1.016	11.583	3.576	1.044	13.572	3.675
zucche e zucchine	32	754	278	33	903	286
cocomeri e poponi	124	1.756	584	128	1.582	604
fragole	14	1.197	571	13	1.027	530
Barbabietola da zucchero	2.796	11.682	3.495	3.345	15.571	4.181
Tabacco	30	6.369	3.690	35	8.400	4.305
Fibre tessili	-	-	-	-	-	-
Semi oleosi	-	-	-	-	-	-
di cui girasole	-	-	-	-	-	-
Altre industriali	-	41	6	-	55	6
Coltivazioni floricole	-	8.479	2.854	-	9.102	2.854
FORAGGERE	226	1.876	502	227	2.270	504
LEGNOSE	-	192.409	64.060	-	213.877	65.358
Prodotti vitivinicoli	-	116.038	42.878	-	140.172	46.332
di cui uva da tavola	1.153	27.672	9.310	1.264	29.957	10.207
vino (a)	3.035	86.194	32.717	3.263	107.679	35.175
Prodotti dell'olivicoltura	-	43.862	14.068	-	40.721	11.403
di cui olio	238	42.221	12.963	192	39.014	10.457
Agrumi	-	52	11	-	68	11
di cui arance	3	52	11	3	68	11
mandarini	-	-	-	-	-	-
limoni	-	-	-	-	-	-
Frutta	-	30.690	6.868	-	30.895	7.374
di cui ciliegie	23	2.369	311	29	2.117	392
pesche	217	9.331	2.387	265	10.335	2.915
mele	237	6.826	1.422	234	6.412	1.404
pere	100	3.000	420	83	2.390	349
mandorlé	19	1.032	416	16	1.342	350
nocciuoie	1	79	42	1	97	42
noci	10	873	385	11	1.092	424
Altre legnose	-	1.767	235	-	2.021	238
ALLEVAMENTI	-	203.338	70.651	-	222.824	71.636
PRODOTTI ZOOTECNICI ALIMENTARI	-	202.472	70.257	-	221.880	71.233
di cui carni	-	146.316	51.267	-	161.843	52.528
latte	-	34.374	10.807	-	38.638	10.790
PRODOTTI ZOOTECNICI NON ALIMENTARI	-	866	394	-	944	403
T O T A L E	-	595.604	207.699	-	703.831	218.713

(a) Le quantità sono espresse in migliaia di ettolitri.

Segue Tav. 2 - Produzione lorda vendibile dell'agricoltura

MOLISE

QUANTITA' IN: migliaia di quintali - VALORI IN: milioni di lire

P R O D O T T I	1978			1979		
	Quantita' vendibili	Valori		Quantita' vendibili	Valori	
		a prezzi correnti	a prezzi 1970		a prezzi correnti	a prezzi 1970
<u>COLTIVAZIONI AGRICOLE</u>	-	97.644	32.311	-	118.504	34.492
ERBACEE	-	70.987	23.787	-	85.589	25.276
Cereali	-	50.039	16.179	-	56.418	16.209
di cui frumento	2.047	47.696	15.423	2.032	53.317	15.297
orzo	12	210	72	10	192	60
avena	31	546	187	29	545	175
riso	-	-	-	-	-	-
granoturco	37	627	245	65	1.334	431
paglie	240	960	252	234	1.030	246
Legumi secchi	-	1.632	404	-	1.685	418
di cui fagioli	8	528	151	8	430	151
Patate	24	257	106	238	4.094	1.054
Orticole	-	15.411	5.838	-	18.576	6.114
di cui fagioli freschi	22	944	340	23	1.224	355
piselli freschi	12	542	171	13	666	186
cipolle e porri	49	990	356	43	989	312
carciofi	2	85	35	2	103	35
cavoli e broccoletti di rapa	21	313	99	36	706	170
cavolfiori	1	21	6	3	81	18
indivia, lattuga e radicchio	15	300	119	18	459	142
melanzane	15	315	120	20	422	160
peperoni	17	406	157	19	504	176
pomodori	122	1.391	433	140	1.820	497
zucche e zucchine	-	-	-	-	-	-
cocomeri e poponi	76	1.548	458	68	1.191	403
fragole	1	85	41	1	79	41
Barbabetola da zucchero	453	1.843	537	397	1.797	470
Tabacco	3	545	366	3	590	366
Fibre tessili	-	-	-	-	-	-
Semi oleosi	60,3	1.248	352	109,8	2.416	640
di cui girasole	60,3	1.248	352	109,8	2.416	640
Altre industriali	-	12	5	-	13	5
Coltivazioni floricole	-	-	-	-	-	-
FORAGGERE	42	336	93	42	407	93
LEGNOSE	-	26.321	8.431	-	32.508	9.123
Prodotti vitivinicoli	-	13.917	4.958	-	16.863	5.166
di cui uva da tavola	35	837	221	33	779	208
vino (a)	482	12.966	4.690	505	15.958	4.914
Prodotti dell'olivicoltura	-	10.137	2.977	-	13.072	3.351
di cui olio	55	9.917	2.817	62	12.797	3.175
Agrumi	-	-	-	-	-	-
di cui arance	-	-	-	-	-	-
mandarini	-	-	-	-	-	-
limoni	-	-	-	-	-	-
Frutta	-	2.156	475	-	2.449	585
di cui ciliegie	5	527	66	6	452	79
pesche	12	516	130	20	780	217
mele	13	378	59	14	386	63
pere	9	271	47	9	260	47
mandorle	1	55	22	1	84	22
nocciuole	1	79	42	1	97	42
noci	2	175	78	2	199	78
Altre legnose	-	111	21	-	124	21
<u>ALLEVAMENTI</u>	-	59.665	21.384	-	69.015	22.322
PRODOTTI ZOOTECNICI ALIMENTARI	-	59.483	21.299	-	58.823	22.242
di cui carni	-	39.383	14.379	-	46.547	15.315
latte	-	16.051	5.198	-	17.933	5.196
PRODOTTI ZOOTECNICI NON ALIMENTARI	-	182	85	-	192	80
T O T A L E	-	157.309	53.695	-	187.519	58.814

(a) Le quantità sono espresse in migliaia di ettolitri.

Segue Tav. 2 - Produzione lorda vendibile dell'agricoltura

CAMPANIA

QUANTITA' IN: migliaia di quintali - VALORI IN: milioni di lire

P R O D O T T I	1978			1979		
	Quantita' vendibili	Valori		Quantita' vendibili	Valori	
		a prezzi correnti	a prezzi 1970		a prezzi correnti	a prezzi 1970
COLTIVAZIONI AGRICOLE	-	1.261.205	445.433	-	1.552.073	490.909
ERBACEE	-	774.166	297.205	-	946.723	317.019
Cereali	-	81.341	29.440	-	91.926	30.268
di cui frumento	3.058	61.266	21.864	3.254	71.996	23.502
orzo	1	18	6	6	113	37
avena	1	17	6	-	-	-
riso	-	-	-	-	-	-
granoturco	1.077	18.657	7.192	947	18.168	6.324
paglie	324	1.361	365	353	1.624	398
Legumi secchi	-	36.710	10.485	-	29.034	8.511
di cui fagioli	536	35.322	10.184	429	27.199	8.151
Patate	4.499	68.248	23.354	4.839	97.924	25.119
Orticole	-	399.743	138.807	-	534.156	160.710
di cui fagioli freschi	616	26.611	9.499	639	34.314	9.853
piselli freschi	397	17.746	5.637	310	15.717	4.402
cipolle e porri	643	12.924	4.662	685	16.029	4.966
carciofi	363	15.355	6.287	352	18.058	6.097
cavoli e broccoletti di rapa	584	8.702	2.762	674	13.278	3.188
cavolfiori	1.750	35.700	10.465	1.869	50.275	11.177
indivia, lattuga e radicchio	1.264	24.654	8.429	1.150	28.455	7.593
melanzane	997	20.937	7.697	955	20.055	7.373
peperoni	1.008	24.470	10.624	1.015	26.999	10.708
pomodori	9.030	102.942	32.689	14.186	182.999	51.353
zucche e zucchine	211	4.931	1.825	238	6.283	1.981
cocomeri e poponi	1.069	18.206	6.272	1.075	16.040	6.378
fragole	278	23.491	11.509	327	25.768	13.538
Barbabietola da zucchero	987	3.760	1.086	917	4.438	1.009
Tabacco	508	95.453	64.087	534	112.621	67.367
Fibre tessili	-	-	-	-	-	-
Semi oleosi	13,0	659	238	8,4	507	173
di cui girasole	2,7	55	16	0,5	11	3
Altre industriali	-	77	32	-	82	32
Coltivazioni floricole	-	88.175	29.676	-	76.035	23.830
PORAGGERE	361	3.032	834	362	3.656	836
LEGNOSE	-	484.007	147.394	-	601.694	173.054
Prodotti vitivinicoli	-	87.876	28.181	-	110.362	30.396
di cui uva da tavola	45	1.089	315	56	1.338	392
vino (a)	3.053	85.179	27.172	3.290	107.254	29.281
Prodotti dell'olivicoltura	-	52.491	17.832	-	69.619	20.457
di cui olio	286	50.994	16.751	334	68.136	19.562
Agrumi	-	21.516	6.890	-	27.741	6.985
di cui arance	622	10.574	2.423	610	13.542	2.376
mandarini	183	4.923	1.769	177	5.646	1.711
limoni	201	5.327	2.450	213	7.562	2.596
Frutta	-	317.908	93.920	-	386.916	114.407
di cui ciliegie	233	24.698	3.379	529	40.469	7.671
pesche	2.535	95.063	27.885	3.963	132.761	43.593
mele	1.271	36.605	7.372	1.365	36.855	7.917
pere	737	23.584	4.938	735	22.491	4.925
mandorle	4	222	89	4	340	89
nocciole	577	46.333	24.176	545	53.356	22.836
noci	341	30.042	13.163	323	32.332	12.468
Altre legnose	-	4.216	571	-	7.056	809
ALLEVAMENTI	-	378.842	134.371	-	415.158	134.766
PRODOTTI ZOOTECNICI ALIMENTARI	-	378.451	134.191	-	414.715	134.582
di cui carni	-	236.106	82.207	-	263.591	83.620
latte	-	101.966	33.072	-	113.149	33.218
PRODOTTI ZOOTECNICI NON ALIMENTARI	-	391	180	-	443	184
T O T A L E	-	1.640.047	579.804	-	1.967.231	625.675

(a) Le quantità sono espresse in migliaia di ettolitri.

Segue Tav. 2 - Produzione lorda vendibile dell'agricoltura

PUGLIA

QUANTITA' IN: migliaia di quintali - VALORI IN: milioni di lire

P R O D O T T I	1978			1979		
	Quantita' vendibili	Valori		Quantita' vendibili	Valori	
		a prezzi correnti	a prezzi 1970		a prezzi correnti	a prezzi 1970
COLTIVAZIONI AGRICOLE	-	1.401.716	482.123	-	1.569.432	469.374
ERBACEE	-	665.178	237.914	-	774.408	239.150
Cereali	-	219.498	71.377	-	228.659	66.959
di cui frumento	9.104	210.820	68.725	8.620	221.723	65.099
orzo	83	1.502	516	65	1.216	404
avena	153	2.616	953	51	923	318
riso	2	62	17	2	59	17
granoturco	9	152	59	10	192	65
paglie	1.044	4.280	1.065	994	4.473	1.014
Legumi secchi	-	2.046	592	-	2.485	689
di cui fagioli	8	528	148	9	611	167
Patate	668	13.788	4.854	1.408	34.173	10.232
Orticole	-	319.937	116.753	-	375.372	112.807
di cui fagioli freschi	57	2.457	889	69	3.698	1.076
piselli freschi	240	10.800	3.463	243	12.369	3.506
cipolle e porri	481	9.620	3.449	458	10.672	3.284
carciofi	2.194	92.367	37.825	1.433	73.370	24.705
cavoli e broccoletti di rapa	883	13.245	4.079	897	17.402	4.144
cavolfiori	366	7.540	2.218	419	11.313	2.539
indivia, lattuga e radiochio	2.288	49.201	17.588	2.383	65.675	18.348
melanzane	381	8.001	2.945	393	8.174	3.038
peperoni	609	14.433	5.536	626	16.526	5.690
pomodori	4.126	46.211	14.441	6.050	76.835	21.175
zucche e zucchine	274	6.463	2.394	269	7.357	2.345
cocomeri e poponi	903	12.606	4.402	973	11.968	4.784
fragole	3	254	125	4	316	167
Barbabetola da zucchero	10.646	42.052	12.669	10.552	45.326	12.557
Tabacco	174	38.993	22.013	169	41.675	21.380
Fibre tessili	-	-	-	-	-	-
Semi oleosi	87,9	1.848	540	139,6	3.080	824
di cui girasole	82,1	1.691	476	137,0	3.000	795
Altre industriali	-	92	54	-	108	64
Coltivazioni floricole	-	26.924	9.062	-	43.530	13.638
FORAGGERE	191	1.624	456	192	1.958	459
LEGNOSE	-	734.914	243.753	-	793.066	229.765
Prodotti vitivinicoli	-	378.074	127.717	-	430.955	131.407
di cui uva da tavola	4.344	104.256	30.408	4.609	109.233	32.263
vino (a)	9.669	268.798	95.220	9.992	319.744	98.401
Prodotti dell'olivicoltura	-	274.287	88.445	-	296.352	83.103
di cui olio	1.447	257.421	79.377	1.378	280.699	75.592
Agrumi	-	15.437	3.756	-	4.414	896
di cui arance	188	3.328	705	50	1.160	188
mandarini	229	6.275	1.546	40	1.292	270
limoni	16	440	190	7	256	83
Frutta	-	57.998	22.654	-	51.884	13.274
di cui ciliegie	89	9.835	1.113	207	16.664	2.588
pesche	158	6.478	1.801	155	5.735	1.767
mele	3	87	16	3	83	16
pere	95	2.945	499	157	4.663	816
mandorle	585	32.585	17.784	224	19.107	6.810
nocciole	-	-	-	-	-	-
noci	6	525	235	5	498	196
Altre legnose	-	9.118	1.181	-	9.461	1.085
ALLEVAMENTI	-	195.312	66.671	-	224.069	69.548
PRODOTTI ZOOTECNICI ALIMENTARI	-	193.659	65.868	-	222.283	68.740
di cui carni	-	108.158	36.010	-	124.314	37.479
latte	-	64.674	20.175	-	76.545	21.821
PRODOTTI ZOOTECNICI NON ALIMENTARI	-	1.653	803	-	1.786	808
T O T A L E	-	1.597.028	548.794	-	1.793.501	538.922

(a) Le quantità sono espresse in migliaia di ettolitri.

Segue Tav. 2 - Produzione lorda vendibile dell'agricoltura

BASILICATA

QUANTITA' IN: migliaia di quintali - VALORI IN: milioni di lire

P R O D O T T I	1978			1979		
	Quantita' vendibili	Valori		Quantita' vendibili	Valori	
		a prezzi correnti	a prezzi 1970		a prezzi correnti	a prezzi 1970
<u>COLTIVAZIONI AGRICOLE</u>	-	232.557	78.842	-	273.986	83.149
<u>ERBACEE</u>	-	167.938	59.693	-	203.013	64.420
Cereali	-	94.985	31.622	-	103.896	31.462
di cui frumento	3.766	87.036	28.648	3.735	95.279	28.427
orzo	195	3.371	1.176	248	4.638	1.488
avena	131	2.424	762	92	1.656	535
riso	-	-	-	-	-	-
granoturco	6	104	36	7	140	42
paglie	500	2.050	1.000	485	2.183	970
Legumi secchi	-	1.187	301	-	1.297	326
di cui fagioli	8	527	149	10	655	186
Patate	88	1.019	424	130	2.530	626
Orticole	-	57.291	22.977	-	82.240	28.078
di cui fagioli freschi	10	430	157	11	589	172
piselli freschi	4	180	57	7	356	100
cipolle e porri	19	380	135	21	487	149
carciofi	122	5.161	2.117	68	3.488	1.180
cavoli e broccoletti di rapa	186	2.771	880	203	3.979	960
cavolfiori	54	1.122	328	85	2.295	516
indivia, lattuga e radicchio	202	4.294	1.541	232	6.106	1.748
melanzane	27	567	212	28	588	220
peperoni	59	1.422	572	37	984	359
pomodori	609	6.821	2.162	2.210	27.846	7.846
zucche e zucchine	10	233	86	10	270	86
cocomeri e poponi	96	1.380	469	113	1.465	569
fragole	217	18.380	8.986	216	17.021	8.945
Barbabietola da zucchero	2.405	9.913	2.862	2.256	9.887	2.685
Tabacco	7	1.733	889	5	1.271	635
Fibre tessili	-	-	-	-	-	-
Semi oleosi	8,8	238	88	9,9	296	96
di cui girasole	-	-	-	0,8	17	5
Altre industriali	-	17	7	-	32	22
Coltivazioni floricole	-	1.555	523	-	1.564	490
<u>FORAGGERE</u>	70	567	147	70	686	147
<u>LEGNOSE</u>	-	64.052	19.002	-	70.287	18.582
Prodotti vitivinicoli	-	17.474	5.320	-	21.506	5.879
di cui uva da tavola	216	5.205	1.415	214	5.136	1.402
vino (a)	427	12.084	3.832	488	16.104	4.380
Prodotti dell'olivicoltura	-	20.123	6.233	-	21.667	5.877
di cui olio	105	18.942	5.540	99	20.404	5.223
Agrumi	-	8.767	2.614	-	10.145	2.413
di cui arance	283	5.066	1.462	258	6.011	1.333
mandarini	39	1.057	324	40	1.288	332
limoni	5	146	45	6	227	54
Frutta	-	17.170	4.748	-	16.364	4.323
di cui cilliegie	0	844	102	7	529	89
pesche	203	8.526	2.050	204	7.752	2.060
mele	8	231	43	7	193	38
pere	15	465	75	13	387	65
mandorle	58	3.161	1.288	31	2.604	688
nocciole	3	238	114	3	290	114
noci	11	961	436	11	1.094	436
Altre legnose	-	518	87	-	605	90
<u>ALLEVAMENTI</u>	-	92.878	32.549	-	105.658	33.462
<u>PRODOTTI ZOOTECNICI ALIMENTARI</u>	-	92.140	32.205	-	104.853	33.122
di cui carni	-	66.291	23.518	-	76.637	24.549
latte	-	21.773	6.798	-	24.360	6.843
<u>PRODOTTI ZOOTECNICI NON ALIMENTARI</u>	-	738	344	-	805	340
T O T A L E	-	325.435	111.391	-	379.644	116.611

(a) Le quantità sono espresse in migliaia di ettolitri.

Segue Tav. 2 - Produzione lorda vendibile dell'agricoltura

CALABRIA

QUANTITA' IN: migliaia di quintali - VALORI IN: milioni di lire

P R O D O T T I	1978			1979		
	Quantita' vendibili	Valori		Quantita' vendibili	Valori	
		a prezzi correnti	a prezzi 1970		a prezzi correnti	a prezzi 1970
<u>COLTIVAZIONI AGRICOLE</u>	-	461.019	143.667	-	690.427	183.078
ERBACEE	-	189.450	66.915	-	228.885	70.058
Cereali	-	46.715	16.115	-	51.096	15.724
di cui frumento	2.140	43.648	15.093	2.090	47.874	14.760
orzo	23	393	132	15	284	86
avena	-	-	-	-	-	-
riso	2	62	17	3	89	26
granoturco	98	1.596	600	95	1.747	582
paglie	250	975	253	241	1.036	243
Legumi secchi	-	4.405	1.200	-	4.651	1.231
di cui fagioli	38	2.508	741	40	2.620	780
Patate	1.125	13.304	5.627	1.215	21.767	6.077
Orticole	-	106.296	38.059	-	131.411	40.978
di cui fagioli freschi	157	6.751	2.455	165	8.828	2.581
piselli freschi	50	2.245	714	49	2.489	699
cipolle e porri	346	6.989	2.457	347	8.120	2.464
carciofi	43	1.815	746	23	1.175	399
cavoli e broccoletti di rapa	220	3.256	1.023	252	4.914	1.172
cavolfiori	132	2.706	800	133	3.591	806
indivia, lattuga e radicchio	146	2.851	1.028	208	5.148	1.468
melanzane	299	6.219	2.326	305	6.436	2.373
peperoni	191	4.565	1.872	221	5.834	2.166
pomodori	2.505	28.056	8.918	2.876	36.525	10.239
zucche e zucchine	133	2.968	1.086	144	3.775	1.184
cocomeri e poponi	527	6.858	2.490	523	5.852	2.466
fragole	23	1.950	958	22	1.736	917
Barbabetola da zucchero	1.589	6.594	1.827	1.460	6.240	1.679
Tabacco	-	-	-	1	187	127
Fibre tessili	-	-	-	-	-	-
Semi oleosi	0,6	34	13	0,6	37	13
di cui girasole	-	-	-	-	-	-
Altre industriali	-	13	5	-	14	5
Coltivazioni floricole	-	12.089	4.069	-	13.482	4.224
FORAGGERE	133	1.104	309	134	1.340	311
LEGNOSE	-	270.465	76.443	-	460.202	112.709
Prodotti vitivinicoli	-	34.302	12.548	-	45.077	14.343
di cui uva da tavola	105	2.499	735	106	2.502	742
vino (a)	1.087	30.980	11.490	1.254	41.633	13.255
Prodotti dell'olivicoltura	-	112.166	32.978	-	268.143	67.822
di cui olio	581	104.638	28.536	1.241	255.274	60.952
Agrumi	-	98.757	25.058	-	119.431	24.254
di cui arance	3.469	62.442	12.360	3.197	75.130	11.391
mandarini	352	9.891	2.798	365	12.045	2.902
limoni	225	6.075	2.070	217	7.855	1.996
Frutta	-	21.876	5.393	-	23.627	5.809
di cui ciliegie	15	1.568	204	15	1.118	204
pesche	203	8.425	2.050	219	8.213	2.212
mele	28	801	151	32	870	173
pere	99	2.950	530	105	3.003	557
mandorle	23	1.256	495	21	1.766	452
nocciuole	5	395	191	5	485	191
noci	10	881	398	11	1.101	438
Altre legnose	-	3.364	466	-	3.924	481
<u>ALLEVAMENTI</u>	-	195.980	69.590	-	221.167	72.108
PRODOTTI ZOOTECNICI ALIMENTARI	-	195.289	69.238	-	220.347	71.729
di cui carni	-	135.545	48.934	-	152.790	51.424
latte	-	46.598	14.550	-	53.521	14.722
PRODOTTI ZOOTECNICI NON ALIMENTARI	-	691	352	-	820	379
T O T A L E	-	656.999	213.257	-	911.594	255.186

(a) Le quantità sono espresse in migliaia di ettolitri.

Segue Tav. 2 - Produzione lorda vendibile dell'agricoltura

SICILIA

QUANTITA' IN: migliaia di quintali - VALORI IN: milioni di lire

P R O D O T T I	1978			1979		
	Quantita' vendibili	Valori		Quantita' vendibili	Valori	
		a prezzi correnti	a prezzi 1970		a prezzi correnti	a prezzi 1970
COLTIVAZIONI AGRICOLE	-	1.582.629	556.437	-	1.878.014	562.268
ERBACEE	-	559.810	194.915	-	627.589	196.797
Cereali	-	227.378	75.657	-	252.523	80.265
di cui frumento	9.112	221.092	73.053	9.721	246.530	77.924
orzo	53	1.012	349	13	252	86
avena	56	1.036	342	34	649	207
riso	-	-	-	-	-	-
granoturco	16	265	106	22	410	147
paglie	946	3.973	1.807	992	4.662	1.895
Legumi secchi	-	5.575	1.524	-	6.118	1.499
di cui fagiuoli	13	859	260	15	984	300
Patate	1.454	29.931	11.452	1.515	35.408	11.932
Orticole	-	275.912	99.128	-	310.424	95.786
di cui fagiuoli freschi	217	9.353	3.407	219	11.739	3.438
piselli freschi	326	14.572	4.711	324	16.751	4.682
cipolle e porri	395	8.019	2.860	378	8.845	2.737
carciofi	1.384	58.405	23.929	1.253	64.028	21.664
cavoli e broccoletti di rapa	172	2.614	834	171	3.369	829
cavolfiori	566	11.829	3.645	673	18.373	4.334
indivia, lattuga e radicchio	265	5.296	1.982	266	6.754	1.990
melanzane	540	11.286	4.250	598	12.498	4.706
peperoni	729	17.350	7.363	737	19.383	7.434
pomodori	5.120	56.832	18.278	4.094	51.994	14.616
zucche e zucchine	557	13.077	4.973	614	17.137	5.573
cocomeri e poponi	716	11.960	4.167	706	10.329	4.138
fragole	69	5.893	2.884	46	3.648	1.923
Barbabietola da zucchero	-	-	-	-	-	-
Tabacco	1	198	113	1	243	113
Fibre tessili	4,0	140	64	5,0	196	81
Semi oleosi	13,5	445	163	14,1	551	185
di cui girasole	1,3	27	8	0,3	7	2
Altre industriali	-	57	24	-	61	24
Coltivazioni floricole	-	20.174	6.790	-	22.065	6.912
FORAGGERE	356	3.062	883	357	3.677	885
LEGNOSE	-	1.019.757	360.639	-	1.246.748	364.586
Prodotti vitivinicoli	-	361.217	137.808	-	451.924	153.018
di cui uva da tavola	1.462	34.649	15.161	2.069	48.622	21.456
vino (a)	11.389	321.170	120.553	12.228	397.410	129.433
Prodotti dell'olivicoltura	-	131.535	49.263	-	90.401	30.368
di cui olio	641	115.636	39.979	364	75.166	22.703
Agrumi	-	390.030	130.300	-	566.204	144.864
di cui arance	9.084	164.420	54.504	11.200	264.320	67.200
mandarini	1.203	32.120	10.687	1.270	40.386	11.283
limoni	6.844	184.788	62.212	6.956	250.416	63.230
Frutta	-	123.948	41.547	-	123.311	34.593
di cui ciliegie	36	3.784	493	33	2.478	452
pesche	366	14.713	3.806	362	13.177	3.765
mele	101	2.798	535	81	2.130	429
pere	562	18.490	3.934	468	14.836	3.276
mandorle	946	51.841	20.358	647	54.607	13.923
nocciole	118	9.275	4.460	114	10.967	4.309
noci	18	1.584	772	19	1.902	815
Altre legnose	-	13.027	1.721	-	14.908	1.743
ALLEVAMENTI	-	309.357	111.712	-	342.780	113.072
PRODOTTI ZOOTECNICI ALIMENTARI	-	308.535	111.293	-	341.841	112.638
di cui carni	-	193.410	70.304	-	212.601	71.744
latte	-	66.124	21.095	-	76.748	21.436
PRODOTTI ZOOTECNICI NON ALIMENTARI	-	822	419	-	939	434
T O T A L E	-	1.891.986	668.149	-	2.220.794	675.340

(a) Le quantità sono espresse in migliaia di ettolitri.

Segue Tav. 2 - Produzione lorda vendibile dell'agricoltura

SARDEGNA

QUANTITA' IN: migliaia di quintali - VALORI IN: milioni di lire

P R O D O T T I	1978			1979		
	Quantita' vendibili	Valori		Quantita' vendibili	Valori	
		a prezzi correnti	a prezzi 1970		a prezzi correnti	a prezzi 1970
COLTIVAZIONI AGRICOLE	-	232.646	82.248	-	318.587	98.685
ERBACEE	-	120.881	43.035	-	148.290	46.614
Cereali	-	29.079	9.437	-	31.483	9.904
di cui frumento	1.081	24.532	8.080	1.076	25.645	8.093
orzo	24	420	145	54	923	326
avena	-	-	-	-	-	-
riso	96	3.005	832	110	3.278	954
granoturco	24	417	160	44	827	293
paglie	164	705	220	167	785	224
Legumi secchi	-	1.078	285	-	1.314	310
di cui fagioli	5	331	95	5	328	95
Patate	339	5.307	1.947	300	6.316	1.723
Orticole	-	72.279	27.469	-	94.406	30.530
di cui fagioli freschi	52	2.236	817	44	2.354	692
piselli freschi	24	1.078	343	24	1.219	343
cipolle e porri	52	1.040	379	50	1.165	364
carciofi	599	25.218	10.333	665	34.048	11.471
cavoli e broccoletti di rapa	63	945	302	72	1.418	345
cavolfiori	74	1.495	455	94	2.547	578
indivia, lattuga e radicchio	82	1.637	595	81	2.061	581
melanzane	91	1.884	718	93	1.944	734
peperoni	31	738	295	31	815	295
pomodori	726	8.349	2.614	1.032	13.313	3.715
zucche e zucchine	84	2.031	752	87	2.469	788
cocomeri e poponi	262	4.359	1.337	341	4.695	1.675
fragole	1	85	44	5	397	220
Barbabietola da zucchero	1.814	8.030	2.177	1.914	8.869	2.297
Tabacco	-	-	-	-	-	-
Fibre tessili	-	-	-	-	-	-
Semi oleosi	-	-	-	-	-	-
di cui girasole	-	-	-	-	-	-
Altre industriali	-	15	6	-	16	6
Coltivazioni floricole	-	5.093	1.714	-	5.886	1.844
PORAGGERE	296	2.516	696	297	3.029	698
LEGNOSE	-	109.249	38.517	-	167.268	51.373
Prodotti vitivinicoli	-	64.203	25.470	-	104.665	36.070
di cui uva da tavola	90	2.205	711	113	2.701	893
vino (a)	2.063	61.065	24.395	2.933	100.602	34.683
Prodotti dell'olivicoltura	-	9.702	2.650	-	21.502	5.020
di cui olio	49	8.825	2.164	97	19.992	4.284
Agrumi	-	12.074	4.912	-	17.394	5.554
di cui arance	399	7.182	3.192	460	10.810	3.680
mandarini	113	2.949	1.028	120	3.732	1.092
limoni	61	1.696	610	70	2.562	700
Frutta	-	15.142	4.415	-	14.589	3.667
di cui ciliegie	4	444	56	4	324	56
pesche	109	4.382	1.071	143	5.177	1.406
mele	13	374	68	13	356	68
pere	55	1.810	426	54	1.712	410
mandorle	103	5.490	2.070	56	4.648	1.126
nocciuole	3	236	107	3	291	107
noci	1	88	41	-	-	-
Altre legnose	-	8.128	1.070	-	9.118	1.062
ALLEVAMENTI	-	321.534	108.330	-	372.566	113.562
PRODOTTI ZOOTECNICI ALIMENTARI	-	318.685	107.079	-	369.219	112.294
di cui carni	-	186.014	67.932	-	218.307	70.805
latte	-	123.870	35.236	-	141.177	37.690
PRODOTTI ZOOTECNICI NON ALIMENTARI	-	2.849	1.251	-	3.347	1.268
T O T A L E	-	554.180	190.578	-	691.153	212.247

(a) Le quantità sono espresse in migliaia di ettolitri.

Segue Tav. 2 - Produzione lorda vendibile dell'agricoltura

ITALIA

QUANTITA' IN: migliaia di quintali - VALORI IN: milioni di lire

P R O D O T T I	1978			1979		
	Quantita' vendibili	Valori		Quantita' vendibili	Valori	
		a prezzi correnti	a prezzi 1970		a prezzi correnti	a prezzi 1970
<u>COLTIVAZIONI AGRICOLE</u>	-	12.431.885	4.121.813	-	14.688.332	4.362.537
ERBACEE	-	6.803.276	2.415.331	-	7.900.177	2.496.285
Cereali	-	2.613.372	888.470	-	2.822.075	891.898
di cui frumento	86.428	1.763.699	614.653	84.566	1.870.614	601.850
orzo	2.050	34.645	12.311	1.943	36.723	11.654
avena	511	8.840	3.033	293	5.362	1.723
riso	9.292	288.981	80.882	9.742	288.363	84.810
granoturco	27.662	470.507	162.067	30.105	569.646	176.291
paglie	10.123	41.504	13.583	9.940	44.730	13.375
Legumi secchi	-	71.684	20.338	-	67.846	18.940
di cui fagiuoli	870	57.420	16.677	787	51.627	15.134
Patate	23.450	299.467	121.946	25.488	474.628	134.031
Orticole	-	2.611.386	951.638	-	3.120.989	980.864
di cui fagiuoli freschi	3.110	134.041	49.018	3.013	161.497	47.430
piselli freschi	2.609	117.405	37.229	2.445	124.940	34.897
cipolle e porri	5.504	110.080	39.585	5.173	120.014	37.212
carciofi	6.140	259.108	106.607	4.233	216.730	73.230
cavoli e broccoletti di rapa	4.843	71.676	23.516	5.075	98.963	24.625
cavolfiori	4.701	96.371	28.673	5.388	145.476	32.897
indivia, lattuga e radicchio	8.052	168.595	60.468	8.168	218.196	61.212
melanzane	3.230	67.830	25.198	3.256	68.376	25.410
peperoni	4.627	111.048	45.980	4.712	124.868	46.812
pomodori	36.862	416.541	133.535	48.795	624.576	176.682
zucche e zucchine	3.202	75.115	28.074	3.307	90.592	29.211
cocomeri e poconi	9.989	140.035	49.901	10.298	125.477	51.525
fragole	1.940	164.512	79.860	2.050	161.950	84.575
Barbabietola da zucchero	110.870	451.684	124.540	129.715	551.548	145.307
Tabacco	950	194.940	118.956	1.042	242.890	130.327
Fibre tessili	4	140	64	5	196	81
Semi oleosi	468	10.743	3.242	604	14.310	3.971
di cui girasole	409	8.385	2.370	553	12.055	3.206
Altre industriali	-	6.815	3.154	-	7.278	3.130
Coltivazioni floricole	-	543.045	182.983	-	598.417	187.736
PORAGGERE	6.994	60.148	17.777	7.022	72.327	17.847
LEGNOSE	-	5.568.461	1.688.705	-	6.715.828	1.848.405
Prodotti vitivinicoli	-	2.234.638	808.449	-	2.945.463	931.147
di cui uva da tavola	8.284	198.816	66.003	9.612	227.804	78.226
vino (a)	72.438	1.999.289	727.771	83.000	2.680.900	839.235
Prodotti dell'olivicoltura	-	798.702	269.716	-	982.878	281.387
di cui olio	4.145	747.344	239.667	4.500	927.000	252.532
Agrumi	-	553.199	175.226	-	754.022	186.711
di cui arance	14.336	258.048	75.832	16.071	377.669	87.373
mandarini	2.133	57.591	18.261	2.026	64.832	17.699
limoni	7.366	198.882	67.748	7.484	269.424	68.842
Frutta	-	1.802.125	411.595	-	1.825.203	424.894
di cui ciliegie	951	103.659	15.153	1.562	123.398	24.405
pesche	11.769	470.760	122.555	13.877	499.572	145.204
mele	18.187	487.411	78.502	19.574	497.180	84.291
pere	11.850	331.800	50.864	10.463	280.408	45.232
mandorle	1.750	96.250	42.762	1.010	85.345	23.678
nocciole	1.006	80.480	41.221	931	90.866	38.255
noci	459	40.392	18.055	446	44.600	17.444
Altre legnose	-	179.797	23.719	-	208.262	24.266
<u>ALLEVAMENTI</u>	-	8.585.250	3.095.472	-	9.859.156	3.207.311
PRODOTTI ZOOTECNICI ALIMENTARI	-	8.572.673	3.089.810	-	9.845.261	3.201.621
di cui carni	-	5.439.632	2.058.385	-	6.263.435	2.141.749
latte	-	2.448.888	760.731	-	2.880.022	793.131
PRODOTTI ZOOTECNICI NON ALIMENTARI	-	12.577	5.662	-	13.895	5.690
T O T A L E	-	21.017.135	7.217.285	-	24.547.488	7.569.848

(a) Le quantità sono espresse in migliaia di ettolitri.

Principali pubblicazioni ISTAT

PUBBLICAZIONI PERIODICHE

Bollettino mensile di statistica

La più completa ed autorevole raccolta di dati continuamente aggiornati concernenti tutti i più notevoli aspetti dell'andamento demografico, sociale, economico e finanziario, anche con ampi riferimenti all'andamento internazionale.
Abbonamento annuo L. 32.000 (per l'estero: L. 38.000). Ogni fascicolo L. 3.800.

Indicatori mensili

Forniscono in anticipo sulla normale data di pubblicazione notizie riassuntive, dati e grafici relativi all'andamento mensile dei principali fenomeni interessanti la vita nazionale.

Abbonamento annuo L. 9.000 (per l'estero: L. 12.000). Ogni fascicolo L. 1.000.

Statistica mensile del commercio con l'estero

Unica documentazione statistica ufficiale sul commercio dell'Italia con l'estero; fornisce, per tutte le merci comprese nella classificazione merceologica della tariffa dei dazi doganali, l'andamento mensile delle importazioni e delle esportazioni da e per i principali paesi.

Abbonamento annuo L. 46.000 (per l'estero: L. 52.000). Ogni fascicolo L. 5.400.

Notiziario ISTAT

Fornisce essenziali e tempestivi dati di prima mano sugli sviluppi della congiuntura economica nel campo della produzione agraria e industriale, dei prezzi, dei trasporti, del commercio interno, degli scambi internazionali, come pure dati relativi alle statistiche demografiche, sanitarie e sociali, dati che vengono poi pubblicati in forma più analitica nel « Bollettino mensile di statistica » e nella « Statistica mensile del commercio con l'estero ».

Serie 1 - Statistiche demografiche e sociali; abbonamento annuo L. 6.000 (estero: L. 9.000) una copia L. 300.

Serie 2 - Statistiche dell'attività produttiva; abbonamento annuo L. 20.000 (estero: L. 27.000) una copia L. 300.

Serie 3 - Statistiche del lavoro, delle retribuzioni e dei prezzi; abbonamento annuo L. 7.000 (estero: L. 9.000) una copia L. 300.

Serie 4 - Argomenti vari; abbonamento annuo L. 3.000 (estero: L. 4.500) una copia L. 300.

Tutte le serie: abbonamento annuo L. 35.000 (per l'estero L. 47.000).

ABBONAMENTI CUMULATIVI A TUTTI I PERIODICI

— compresa la « Statistica mensile del commercio con l'estero »: abbonamento annuo L. 110.000 (per l'estero L. 140.000)

— esclusa la « Statistica mensile del commercio con l'estero »: abbonamento annuo L. 75.000 (per l'estero L. 100.000)

Gli abbonamenti decorrono dal 1° gennaio anche se sottoscritti nel corso dell'anno. In tal caso l'abbonato riceverà i numeri dell'annata già pubblicati. L'abbonato ai periodici ISTAT ha diritto a ricevere gratuitamente i fascicoli non pervenutigli soltanto se ne segnalerà il mancato arrivo entro 10 giorni dal ricevimento del fascicolo successivo. Decorso tale termine, si spediscono solo contro rimessa dell'importo. Le variazioni di indirizzo devono essere segnalate dall'abbonato per iscritto. Gli abbonati a tutti i periodici hanno diritto allo sconto del 50% sul prezzo di copertina per l'acquisto di una sola copia di altre pubblicazioni non periodiche dell'ISTAT edite nel corso dell'anno in cui è stato sottoscritto l'abbonamento. Le pubblicazioni possono essere richieste direttamente all'Istituto Centrale di Statistica (Via Cesare Balbo, 16 - 00100 Roma) versando il relativo importo, maggiorato di L. 300 per imposta di bollo se superiore a L. 10.000, sul c/c postale n. 619007).

PUBBLICAZIONI ANNUALI

Annuario statistico italiano - edizione 1979 L. 7.000

Classica e fondamentale pubblicazione, riporta in forma organica e completa tutti i dati riflettenti i molteplici aspetti della complessa attività nazionale nel campo sociale, economico e finanziario. Contiene, inoltre, aggiornati dati statistici internazionali.

Compendio statistico italiano - edizione 1979 » 3.000

Sintetizza, in semplici tabelle numeriche di facile lettura ed attraverso appropriate note illustrative e rappresentazioni grafiche, i dati fondamentali della vita economica, demografica e sociale e fornisce un quadro panoramico della corrispondente situazione degli altri principali Paesi del mondo.

I conti degli Italiani - volume XIII - edizione 1979 » 1.500

Illustra in forma divulgativa i principali aspetti quantitativi dell'economia italiana.

Annuario di statistiche demografiche - volume XXVII - edizione 1978 » 7.500

Comprende tutte le statistiche sui fenomeni demografici riguardanti il movimento della popolazione secondo gli atti dello stato civile, nonché sugli espatriati e rimpatriati.

Popolazione e movimento anagrafico dei Comuni - volume XXIII - edizione 1979 » 7.500

Contiene, distintamente per Comune, i dati del movimento e dell'ammontare della popolazione residente alla fine dell'anno, nonché numerose tavole riepilogative ed altre concernenti le iscrizioni e cancellazioni anagrafiche per trasferimento di residenza, per provincia, all'interno e con l'estero. Infine è riportato l'elenco delle variazioni territoriali avvenute durante l'anno.

Annuario di statistiche sanitarie – volume XX - edizione 1975	L.	13.000
Riunisce le statistiche sulle cause di morte, sulle strutture e sull'attività degli Istituti di cura, sulle malattie infettive e diffusive soggette a denuncia obbligatoria, sui nati deformati e sugli aborti.		
Annuario statistico dell'assistenza e della previdenza sociale – volume XXI - edizione 1974-75	»	8.500
Pubblicazione nella quale vengono statisticamente illustrati i principali aspetti dell'assistenza sociale in Italia ed alcune forme di attività svolte dai vari Istituti nel settore della previdenza sociale.		
Annuario statistico dell'istruzione – volume XXX - edizione 1978		
Tomo I – Dati analitici: nazionali, regionali e provinciali	»	8.000
Tomo II – Dati riassuntivi comunali	»	5.500
Quadro statistico completo ed aggiornato della situazione scolastica del Paese, attraverso dati sui vari rami d'insegnamento esaminati sotto i più interessanti aspetti dell'ordinamento degli studi e dei risultati conseguiti dagli iscritti.		
Annuario delle statistiche culturali – volume XIX - edizione 1978	»	6.000
Documentazione ufficiale completa sulle principali attività culturali concernenti, tra l'altro, la produzione libraria, la pubblicazione di riviste scientifiche la stampa periodica e le biblioteche.		
Annuario di statistiche giudiziarie – volume XXVI - edizione 1967	»	8.500
Ampia documentazione statistica dell'attività giudiziaria nonché dei principali fenomeni in materia civile, penale, nel campo della criminalità e degli Istituti di prevenzione e pena.		
Annuario di statistica agraria – volume XXV - edizione 1978	»	8.500
Riunisce i dati significativi dell'economia agricola italiana con particolare riguardo alle coltivazioni.		
Annuario di statistica forestale – volume XXX - edizione 1978	»	5.000
Fornisce un quadro completo sulla struttura delle foreste italiane e delle relative utilizzazioni lenose, unitamente ad alcuni aspetti economici.		
Annuario di statistiche meteorologiche – volume XVIII - edizione 1978	»	7.000
Raccoglie i dati relativi alle temperature, piovosità e altri fattori climatici rilevati da una rete di stazioni ed osservatori distribuiti nel territorio nazionale.		
Annuario statistico della zootecnia, pesca e caccia – volume XIX - edizione 1978	»	5.000
Riporta i più recenti dati sulla consistenza e produttività degli allevamenti, sull'attività della pesca e su alcuni aspetti del settore venatorio.		
Annuario di statistiche industriali – volume XXI - edizione 1977	»	8.000
Nel suo genere, unica e veramente preziosa pubblicazione in cui sono organicamente raccolte tutte le informazioni statistiche fondamentali concernenti il complesso ed importante settore dell'industria.		
Annuario statistico dell'attività edilizia e delle opere pubbliche – volume XXIII - edizione 1978	»	7.000
Statistica ufficiale dedicata esclusivamente al settore dell'attività edilizia e delle opere pubbliche effettuate dallo Stato e da Enti pubblici, nonché da privati con finanziamento parziale dello Stato.		
Annuario statistico del commercio interno e del turismo – volume XX - edizione 1977	»	8.500
Fornisce i risultati delle rilevazioni correnti relativi al fenomeno della distribuzione. Vi figurano gli indici mensili delle vendite al minuto, una estesa analisi dell'attività alberghiera e del turismo, nonché la più recente distribuzione per Comune delle licenze di esercizio.		
Annuario statistico della navigazione marittima – volume XXXII - edizione 1978	»	10.000
Contiene i dati statistici sul movimento dei natanti e del relativo carico avvenuto nei porti marittimi e negli altri approdi autorizzati del territorio nazionale.		
Statistica degli incidenti stradali – volume XXVI - edizione 1978	»	6.500
La più completa ed aggiornata raccolta di dati su una materia di viva attualità.		
Statistica annuale del commercio con l'estero – volume XXXV - edizione 1978		
Tomo I – Dati generali e riassuntivi	»	11.000
Tomo II – Mercati per Paesi	»	22.000
Riporta i dati definitivi sull'andamento delle importazioni e delle esportazioni con l'analisi completa del movimento per merci e per Paesi. Nel Tomo primo è riportata, tra l'altro, un'ampia documentazione sul movimento delle merci nei depositi doganali e sul commercio di transito.		
Statistiche dei bilanci delle amministrazioni regionali, provinciali e comunali – volume XXII - edizione 1974	»	6.000
Espone i dati relativi ai bilanci delle Amministrazioni, tenendo conto dell'aspetto contabile, funzionale ed amministrativo dei documenti contabili. Per le Amministrazioni provinciali e comunali è stata dedicata particolare attenzione ai dati riguardanti i servizi sociali, i settori d'intervento nel campo economico ed il personale.		
Annuario di statistiche del lavoro – volume XX - edizione 1979	»	7.500
Organica ed aggiornata documentazione statistica su tutti i principali aspetti del mondo del lavoro.		
Annuario di contabilità nazionale – volume VIII - edizione 1978		
Tomo I – Dati economici e finanziari a livello nazionale	»	7.000
Tomo II – Conti ed aggregati economici a livello territoriale	»	7.000
Contiene i dati sulla struttura ed evoluzione delle principali grandezze del sistema economico italiano.		

ANNALI DI STATISTICA - Serie VIII (*)

Vol. 23 - Evoluzione e prospettive delle forze di lavoro in Italia	L.	4.000
Vol. 24 - Statistica medica - Atti del quarto Simposio (Roma, 21-22 gennaio 1968)	»	10.000
Vol. 25 - Tavole di nuzialità (1960-62) e tavole di mortalità (1964-67) della popolazione italiana	»	2.000
Vol. 26 - Atti del Convegno sull'informazione statistica in Italia (Roma, 28-29 maggio 1971)	»	5.000
Vol. 27 - Sintesi statistica di un ventennio di vita economica italiana 1951-1971	»	5.000
Vol. 28 - Problemi relativi alla definizione, stima, rilevazione ed utilizzazione del capitale	»	7.500
Vol. 29 - Tendenze evolutive della mortalità infantile in Italia	»	8.000

COLLANA D'INFORMAZIONI

Anno 1979		
n. 3 - Il valore aggiunto dell'agricoltura per regione - 1977-1978	L.	2.000
n. 4 - Il sistema informativo statistico e i nuovi strumenti di elaborazione elettronica	»	3.000
n. 5 - Occupati per attività economica e regione - 1970-1978	»	3.500
n. 6 - Conti economici nazionali 1960-1978 (nuova serie) - Dati sommari	»	1.500
n. 7 - Conti economici nazionali 1960-1978 (nuova serie) - Dati analitici	»	2.500
Anno 1980		
n. 1 - Tavola intersettoriale dell'economia italiana - Anno 1975	»	3.500
n. 2 - Il valore aggiunto dell'agricoltura per regione - 1977-1979	»	2.000

PUBBLICAZIONI SPECIALI (*)

Sommario di statistiche storiche dell'Italia 1861-1975	L.	7.000
Popolazione residente e presente dei comuni - Censimenti dal 1861 al 1971:		
Tomo 1 - Circoscrizioni territoriali al 24 ottobre 1971	»	9.000
Tomo 2 - Circoscrizioni territoriali alla data di ciascun censimento	»	13.000
Elezioni della Camera dei Deputati, del Senato della Repubblica e del Parlamento Europeo, 3-10 giugno 1979 - Dati sommari	»	3.500
Elezioni della Camera dei Deputati, 20 giugno 1976: Vol. I - Risultati per Comune	»	8.000
Vol. II - Voti alle liste e voti ai candidati	»	3.500
Elezioni del Senato della Repubblica, 20 giugno 1976: Vol. I - Risultati per Comune	»	7.500
Vol. II - Voti ai candidati	»	3.500
Elezioni amministrative, 15 giugno 1975	»	4.500
L'attrezzatura alberghiera in Italia al 1° gennaio 1973	»	5.500
Tavole attuariali 1970-72	»	8.000
Il valore della lira dal 1861 al 1979	»	4.000
Indagine sulla struttura delle aziende agricole 1977	»	6.500
2° Rilevazione nazionale sullo stato dell'edilizia scolastica - 8 novembre 1976		
Vol. I - Dati provinciali: Tomo 1 - Totale	»	10.000
Tomo 2 - Comuni capoluoghi	»	10.000
Vol. II - Dati comunali : Tomo 1 - Italia settentrionale	»	13.000
Tomo 2 - Italia centrale, meridionale e insulare	»	13.000
Statistiche sociali - vol. I - 1975	»	6.000
Indagine su alcune specie di alberi da frutto (Melo, Pero, Pesco, Arancio) - 1977	»	8.500
Rilevazione statistica degli acquedotti e dell'approvvigionamento idrico in Italia - Situazione al 31-12-1975	»	8.000

METODI E NORME

Serie A

n. 11 - Numeri indici del costo di costruzione di un fabbricato residenziale - Base 1970 = 100	L.	400
n. 13 - Numeri indici dei prezzi dei prodotti venduti e dei beni acquistati dagli agricoltori - Base 1970 = 100	»	500
n. 14 - Numeri indici della produzione industriale - Base 1970 = 100	»	5.000
n. 15 - Rilevazioni campionarie delle forze di lavoro	»	2.500
n. 16 - Numeri indici dei prezzi - Base 1976 = 100	»	2.500
n. 17 - Numeri indici delle retribuzioni contrattuali - Base 1975 = 100	»	4.500

Serie B

n. 8 - Norme tecniche per la rilevazione dei prezzi all'ingrosso delle merci	»	300
n. 9 - Istruzioni per la rilevazione statistica del movimento della navigazione marittima	»	400
n. 10 - Istruzioni per la rilevazione dei dati delle statistiche forestali	»	1.000
n. 14 - Istruzioni per la rilevazione statistica dell'attività edilizia	»	500
n. 15 - Istruzioni per la rilevazione statistica delle opere pubbliche	»	500
n. 17 - Istruzioni per la rilevazione statistica del movimento della popolazione	»	2.500
n. 18 - Anagrafe della popolazione	»	4.500
n. 19 - Istruzioni per le rilevazioni delle statistiche giudiziarie	»	7.000

Serie C

n. 1 - Circoscrizioni statistiche	»	1.200
n. 5 - Classificazione delle attività economiche	»	2.000
n. 6 - Classificazione delle professioni	»	2.500
n. 7 - Classificazione delle malattie, traumatismi e cause di morte	»	5.000

(*) Per la completa Serie VIII degli Annali e per le altre pubblicazioni speciali cfr. *Catalogo pubblicazioni*.

NOTE E RELAZIONI

n. 49 - Indagine campionaria sui consumi delle famiglie italiane - Anno 1969	L.	2.500
n. 50 - Indagine sulla fecondità della donna	»	4.000
n. 52 - Il capitale fisso riproducibile delle attività industriali - Anni 1951-1972	»	4.000
n. 53 - Indagine speciale sulle letture in Italia al 6 luglio 1973	»	3.000
n. 54 - Distribuzione per età della popolazione scolastica	»	4.000
n. 56 - Una metodologia di raccordo per le serie statistiche sulle forze di lavoro	»	2.000
n. 57 - Indagine speciale sulle vacanze degli Italiani nel 1978	»	2.500

SUPPLEMENTI AL BOLLETTINO MENSILE DI STATISTICA

Anno 1979

n. 3 - Statistiche dell'istruzione - Dati sommari dell'anno scolastico 1978-79	L.	3.000
n. 4 - Rilevazione delle forze di lavoro - Aprile 1979	»	3.000
n. 5 - Rilevazione delle forze di lavoro - Luglio 1979	»	3.000
n. 6 - La situazione patrimoniale delle grandi imprese - Anno 1977	»	2.500
n. 7 - I consumi delle famiglie - Anno 1978	»	4.000
n. 8 - Fatturato, prodotto lordo e investimenti delle imprese industriali e delle imprese commerciali, dei trasporti e comunicazioni nel 1977	»	3.000
n. 9 - Movimento della navigazione nei porti italiani nell'anno 1978	»	1.500
n. 10 - Movimento e traffico aereo commerciale negli aeroporti italiani - Anno 1978	»	1.500
n. 11 - Rilevazione delle forze di lavoro - Ottobre 1979	»	3.500
n. 12 - Statistiche degli esercizi alberghieri ed extralberghieri - Anno 1978	»	3.000
n. 13 - Rilevazione delle forze di lavoro - Media 1979	»	3.500
n. 14 - Indagine statistica sui bilanci delle comunità montane al 31-12-1976	»	1.500
n. 15 - Indagine statistica sui trattamenti pensionistici al 31-12-1976	»	4.000
n. 16 - Rilevazione delle forze di lavoro - Media 1979 - Nord - Centro Mezzogiorno	»	4.000

Anno 1980

n. 1 - Indagine statistica sulla ricerca scientifica - Consuntivo: Anno 1977 e retrospettivi - Previsione: Anni 1978 e 1979	»	2.000
n. 2 - Rilevazione delle forze di lavoro - Gennaio 1980	»	3.500

PUBBLICAZIONI SUI RISULTATI DEI CENSIMENTI

2° Censimento generale dell'agricoltura - 25 ottobre 1970

Vol. I - Dati riassuntivi su alcune principali caratteristiche strutturali delle aziende (dati provvisori)	L.	10.000
Vol. II - Dati sulle caratteristiche strutturali delle aziende (93 fascicoli provinciali, 20 fascicoli regionali ed 1 riepilogo nazionale)		(prezzi vari)
Vol. III - Coltivazioni	L.	9.000
Vol. IV - Bestiame	»	9.000
Vol. V - Impianti, fabbricati e mezzi meccanici - Lavoro ed altri aspetti organizzativi delle aziende	»	15.000
Vol. VI - Dati generali riassuntivi	»	10.000
Vol. VII - Atti del censimento	»	7.000

11° Censimento generale della popolazione - 24 ottobre 1971

Vol. I - Primi risultati provinciali e comunali sulla popolazione e sulle abitazioni (dati provvisori)	»	4.000
Vol. II - Dati per comune sulle caratteristiche strutturali della popolazione e delle abitazioni (94 fascicoli provinciali e due riepiloghi nazionali)		(prezzi vari)
Vol. III - Popolazione delle frazioni geografiche e delle località abitate dei Comuni (20 fascicoli regionali ed un riepilogo nazionale)		(prezzi vari)
Vol. IV - Famiglie e convivenze	L.	15.000
Vol. V - Sesso, età, stato civile	»	15.000
Vol. VI - Professioni e attività economiche: Tomo 1 - Attività economiche	»	12.000
Tomo 2 - Professioni	»	13.000
Vol. VII - Istruzione	»	12.000
Vol. VIII - Abitazioni: Tomo I - Caratteristiche strutturali delle abitazioni occupate e non occupate	»	8.000
Tomo II - Abitazioni occupate secondo la condizione del capo famiglia	»	15.000
Vol. IX - Risultati degli spogli campionari: Tomo 1 - Luogo di nascita - Luogo di residenza al 1961 e al 1966	»	8.500
Tomo 2 - Altri caratteri	»	8.500
Vol. X - Dati generali riassuntivi	»	8.500
Vol. XI - Atti del censimento	»	8.000

5° Censimento generale dell'industria e del commercio - 25 ottobre 1971

Vol. I - Unità locali e addetti - Dati provvisori: Tomo 1 - Dati regionali e provinciali	»	11.000
Tomo 2 - Dati comunali	»	17.000
Vol. II - Dati sulle caratteristiche strutturali delle imprese e delle unità locali (94 fascicoli provinciali, 20 fascicoli regionali ed un riepilogo nazionale)		(prezzi vari)
Vol. III - Industrie: Tomo 1 - Imprese	L.	13.000
Tomo 2 - Unità locali	»	17.000
Vol. IV - Commercio e servizi	»	16.000
Vol. V - Trasporti e comunicazioni	»	7.000
Vol. VI - Credito, assicurazione, imprese finanziarie di controllo e gestioni esattoriali	»	6.500
Vol. VII - Artigianato	»	13.000
Vol. VIII - Dati generali riassuntivi: Tomo 1 - Imprese	»	12.000
Tomo 2 - Unità locali	»	17.000
Vol. IX - Atti del censimento	»	6.500