

ISTAT
COLLANA D'INFORMAZIONI

**TAVOLA INTERSETTORIALE
DELL'ECONOMIA ITALIANA**

PER L'ANNO 1974

(Edizione provvisoria)

INDUSTRIE ELETTRICHE ITALIANE

TAVOLE INTERIETTORIALI

DELL'ECONOMIA ITALIANA

PER L'ANNO 1974

INDUSTRIE ELETTRICHE ITALIANE

1974

INDUSTRIE ELETTRICHE ITALIANE

INDUSTRIE ELETTRICHE ITALIANE

INDUSTRIE ELETTRICHE ITALIANE

I N D I C E

Nota illustrativa	pag. 5
Tav. 1 - Tavola intersettoriale dell'economia italiana a 44 branche produttive, a prezzi di acquisto o di mercato, al lordo del l'IVA - Anno 1974	" 9
Tav. 2 - Tavola intersettoriale dell'economia italiana a 44 branche produttive, a prezzi départ-usine, al lordo dell'IVA - Anno 1974	" 41
Tav. 3 - Tavola intersettoriale dell'economia italiana a 44 branche produttive, a prezzi di acquisto o di mercato, al netto dell'IVA deducibile - Anno 1974	" 73
Tav. 4 - Tavola intersettoriale dell'economia italiana a 44 branche produttive, a prezzi départ-usine, al netto dell'IVA de ducibile - Anno 1974	" 103

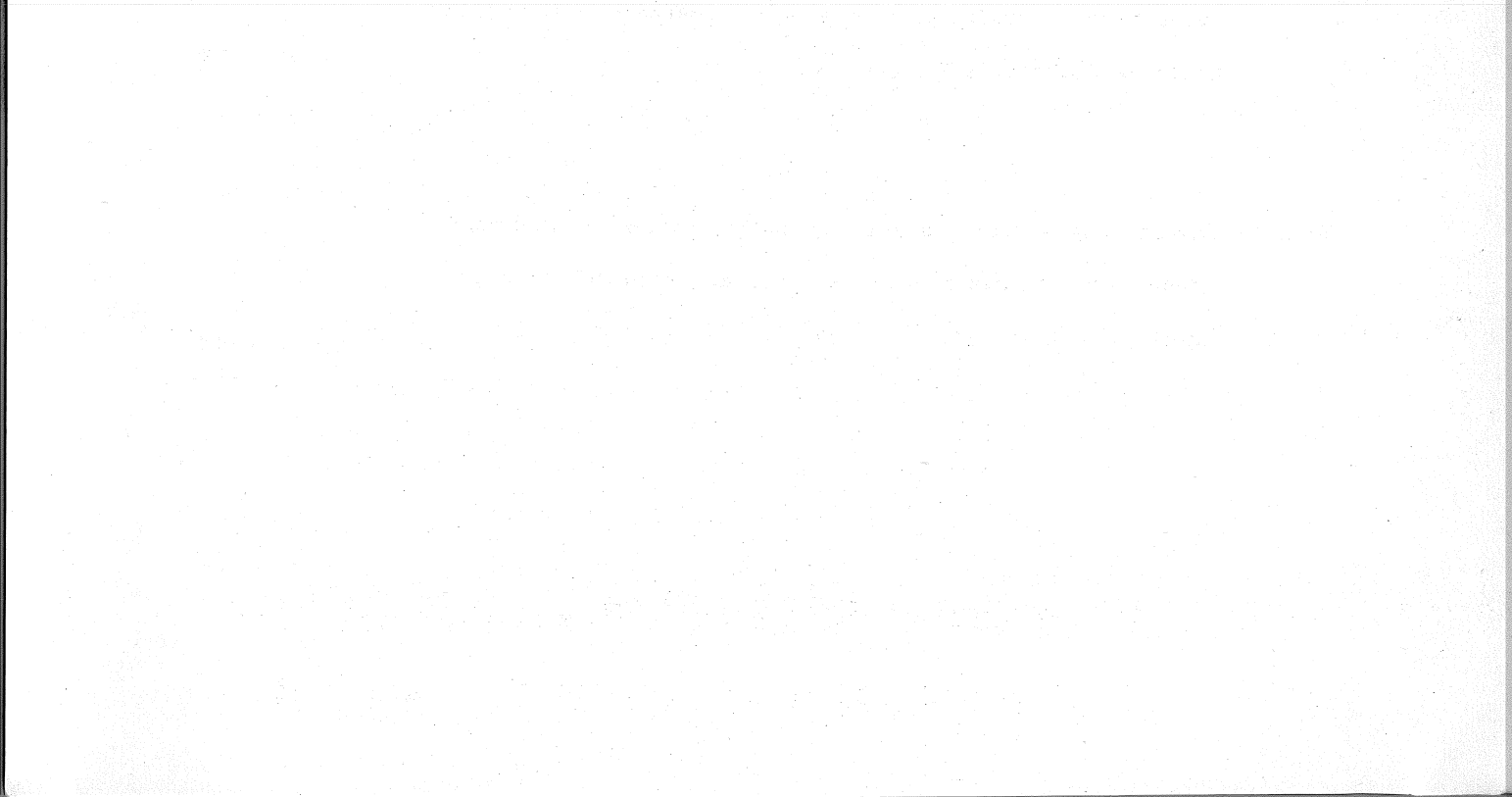
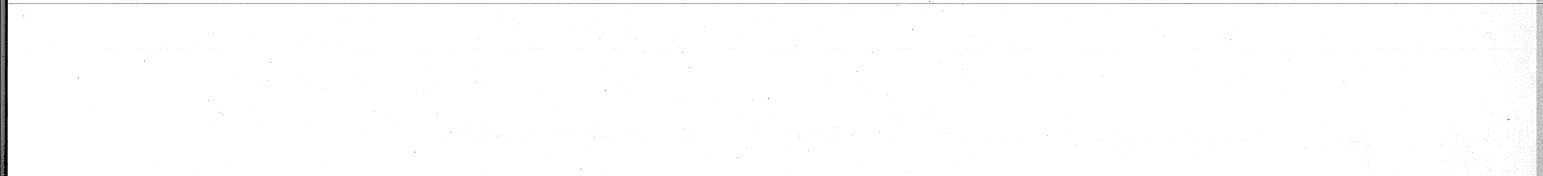

NOTA ILLUSTRATIVA

1. Com'è noto, l'Istituto Centrale di Statistica, dopo le Tavole intersettoriali dell'economia italiana con riferimento agli anni 1959, 1965, 1967 e 1969, a partire dal 1970 elabora e pubblica Tavole annuali a 44 branche produttive, tanto ai prezzi ex-fabbrica o départ-usine (1) quanto ai prezzi di acquisto o di mercato (2), secondo lo schema definitorio e classificatorio previsto dal nuovo sistema comunitario di contabilità nazionale SEC (3) predisposto allo scopo di rendere sistematica e comparabile la descrizione dell'attività economica dei Paesi membri della Comunità Europea.

A partire dal 1973, a seguito dell'introduzione dell'IVA nel sistema fiscale italiano, sia la Tavola ai prezzi di mercato sia quella ai prezzi ex-fabbrica vengono elaborate nelle due seguenti versioni previste dal SEC per il trattamento di tali imposte:

- a) Sistema al lordo dell'IVA, contraddistinto dalla registrazione di tutta l'IVA fatturata;
- b) Sistema al netto dell'IVA deducibile, caratterizzato dalla registrazione della sola IVA incassata dallo Stato.

La differenza sostanziale tra le due versioni è rappresentata dal diverso trattamento dell'IVA deducibile dalle imprese (4).

-
- (1) - Il prezzo ex-fabbrica è rappresentato dal prezzo alla produzione aumentato delle imposte indirette nette sui prodotti.
 - (2) - Il prezzo di mercato, che rappresenta il prezzo globalmente pagato dall'utilizzatore, è costituito dal prezzo ex-fabbrica, aumentato dei costi di distribuzione.
 - (3) - Istituto Statistico delle Comunità Europee - SISTEMA EUROPEO DI CONTI ECONOMICI INTEGRATI - SEC - 1970.
 - (4) - Per una migliore conoscenza del trattamento dell'IVA nelle Tavole inputs-outputs si rinvia a: ISTAT - Tavola intersettoriale dell'economia italiana per lo anno 1973 - Supplemento al Bollettino Mensile di Statistica - N. 10 - 1977.

2. Nel presente fascicolo sono riportati, in una forma finalizzata alla divulgazione sollecita e tempestiva dei dati statistici, i risultati delle elaborazioni per le 4 Tavole intersettoriali dell'economia italiana per l'anno 1974 differenziate tra loro dal diverso livello dei prezzi (di mercato ed ex-fabrica) e dal diverso trattamento dell'IVA (lordo IVA e netto IVA). L'identità della metodologia rende tali Tavole perfettamente comparabili con quelle corrispondenti del 1973.
3. Le stesse Tavole dell'anno 1974, arricchite da una più ampia nota introduttiva, da una versione aggregata della Tavola stessa a 16 branche produttive, dalla matrice dei coefficienti di fabbisogno diretto e indiretto degli inputs di produzione interna, di importazione e dei fattori primari e dalla matrice dei consumi privati per branca di origine e per funzione saranno, come di consueto, presentate in un apposito Supplemento al Bollettino Mensile di Statistica.
4. Per quanto riguarda i due tipi di prezzo adoperati per la valutazione degli aggregati delle Tavole inputs-outputs, ossia i prezzi ex-fabrica e i prezzi di mercato, le principali differenze nel trattamento di alcuni flussi possono così riassumersi:
 - a) nella Tavola valutata a "prezzi ex-fabrica" ciascun flusso di beni e servizi in termini e finali comprende le imposte indirette gravanti su di esso e non i costi di distribuzione che compaiono globalmente nelle apposite righe delle branche Commercio e Trasporti; ne segue che il totale costi per materiali e servizi di ciascuna branca, il totale delle singole componenti degli impieghi finali (consumi, investimenti, ecc.) così come il totale delle risorse disponibili per l'economia nazionale risultano valutati ai prezzi di mercato;
 - b) nella Tavola a "prezzi di mercato" anche i margini commerciali ed i costi di trasporto sono incorporati nei valori dei flussi delle branche, cosicchè ciascuno di essi comprende sia i margini di distribuzione, sia le imposte indirette (1). Il totale costi per materiali e servizi di ogni branca risulta identico a quello della versione a prezzi ex-fabrica.

Nella Tavola a prezzi di mercato, per ristabilire l'eguaglianza per branca fra risorse ed impieghi, i margini di distribuzione vengono aggiunti, in due righe distinte, alle risorse delle stesse branche e sottratti dalle risorse delle branche Commercio e Trasporti, fornitrici di tali servizi.

(1) In teoria le due righe del Commercio e dei Trasporti, nella Tavola a prezzi di mercato, dovrebbero risultare completamente vuote, ma ciò non avviene perchè le singole branche effettuano anche acquisti diretti di servizi del Commercio e dei trasporti (viaggi per affari, spese per intermediari del Commercio, ecc.) che non si possono assimilare ai margini di distribuzione.

5. L'introduzione dell'IVA nel sistema fiscale italiano, avvenuta, come già ricordato, nel 1973 ha apportato modifiche nel significato di alcuni aggregati delle Tavole intersettoriali. Per una corretta interpretazione dei dati delle serie storiche di lungo periodo, si ritiene utile segnalare il diverso significato che gli aggregati assumono negli anni del regime fiscale IVA ed in quelli anteriori a tale periodo:

a) Produzione effettiva

Il valore della produzione delle branche comprende nella versione lorda, anche l'IVA deducibile sui consumi intermedi. Pertanto il valore della produzione delle branche soggette a regime normale di IVA, non coincide nelle due versioni e non corrisponde perfettamente al concetto degli anni precedenti.

b) Consumi intermedi

Nella versione lorda le branche comprendono, nel valore dei singoli consumi intermedi tutta l'IVA pagata ai fornitori per acquisto di beni e servizi mentre nella versione netta è esclusa l'IVA deducibile. Pertanto la comparabilità dei consumi intermedi in regime IVA con quelli delle Tavole precedenti è più significativa nella versione netta.

c) Valore aggiunto al costo dei fattori

Il valore aggiunto al costo dei fattori è identico sia per branca che per l'intero sistema economico, nella versione al lordo e in quella al netto dell'IVA. Inoltre esso è perfettamente comparabile con il corrispondente aggregato delle Tavole precedenti.

d) Totale risorse

A seguito di quanto sopra, le risorse della versione al lordo dell'IVA risultano maggiorate dell'ammontare dell'IVA deducibile sui consumi intermedi. Per esse valgono le stesse considerazioni fatte sulla produzione effettiva.

e) Investimenti fissi lordi e variazione delle scorte

Nella versione lorda, l'IVA pagata ai fornitori è compresa nel valore dei beni di investimento e dei beni passati a scorte dagli utilizzatori. L'IVA deducibile su tali beni viene poi riportata col segno negativo nella riga delle imposte nette sulla produzione, in corrispondenza delle colonne relative agli investimenti fissi ed alla variazione delle scorte.

Nella versione netta invece, i beni di investimento ed i beni passati a scorte sono valutati al netto dell'IVA deducibile.

Per quanto riguarda i confronti con gli anni precedenti si fa notare che nel primo caso (sistema lordo), gli investimenti sono valutati in base al loro effettivo valore di vendita mentre nel secondo caso (sistema netto), essi sono valutati in base al costo effettivamente sostenuto dagli acquirenti.

f) Consumi delle famiglie, consumi collettivi, esportazioni

Detti aggregati sono perfettamente coincidenti nelle due versioni e sono perfettamente comparabili con quelli delle Tavole precedenti.

g) Imposte indirette sulla produzione

Nella versione lorda, la riga delle imposte indirette nette sulla produzione comprende anche l'IVA dovuta, ottenuta come saldo fra l'IVA fatturata dai produttori sulle vendite all'interno e l'IVA pagata sui beni e servizi impiegati nella produzione. L'IVA sulle importazioni è compresa fra le imposte indirette sulle importazioni.

Nella versione netta, la riga delle imposte indirette nette sulla produzione comprende le Altre imposte sulla produzione (IVA esclusa) al netto dei contributi alla produzione e all'esportazione. In una apposita riga viene registrata, per branca, la IVA gravante sulla produzione e sulle importazioni (1), ottenuta come saldo fra la IVA fatturata dai produttori sulle vendite di ciascun prodotto e l'IVA deducibile degli altri produttori sugli acquisti di questi stessi prodotti. Essa corrisponde all'ammontare dell'IVA che gli acquirenti di beni e servizi non hanno possibilità di recuperare. Ne consegue che l'IVA gravante viene registrata prevalentemente in corrispondenza delle branche che producono beni e servizi affluiti al consumo delle famiglie.

(1) Nelle tavole a prezzi ex-fabrica, ai fini di un calcolo coerente delle matrici dei coefficienti di fabbisogno diretto e indiretto è stato necessario separare contabilmente l'IVA gravante sulla produzione interna da quella gravante sulle importazioni.

TAVOLE

TAV. 1 — TAVOLA INTERSETTORIALE DELL'ECONOMIA ITALIANA A 44 BRANCHE PRODUTTIVE, A PREZZI DI ACQUISTO O DI MERCATO, AL LORDO DELL'IVA - ANNO 1974.

NOTE

(a) Nel valore delle importazioni ai prezzi CIF è compreso anche il valore dei servizi di trasporto e di assicurazione forniti da imprese nazionali. Per riequilibrare il conto, tale valore figura nell'esportazione dei servizi di trasporto e di assicurazione come indicato nelle seguenti note (b), (c), (d), (e).

(b) I dati comprendono il valore dei servizi resi direttamente al Resto del mondo (milioni: verso Paesi CEE 11.067; verso altri Paesi 29.653; Totale 40.720).

(c) I dati comprendono il valore dei servizi resi direttamente al Resto del mondo (milioni: verso Paesi CEE 241.459; verso altri Paesi 609.915; Totale 851.374) e dei servizi di trasporto marittimi forniti da imprese nazionali per l'importazione di merci (milioni: verso Paesi CEE 54.596; verso altri Paesi 273.504; Totale 328.100).

(d) I dati comprendono il valore dei servizi resi direttamente al Resto del mondo (milioni: verso Paesi CEE 52.039; verso altri Paesi 184.564; Totale 236.603) e dei servizi di trasporto aerei forniti da imprese nazionali per l'importazione di merci (milioni: verso Paesi CEE 4.109; verso altri Paesi 25.891; Totale 30.000).

(e) I dati comprendono il valore dei servizi resi direttamente al Resto del mondo (milioni: verso Paesi CEE 49.569; verso altri Paesi 90.024; Totale 139.593) e di quelli di assicurazione forniti da imprese nazionali per l'importazione di merci (milioni: verso Paesi CEE 5.049; verso altri Paesi 28.951; Totale 34.000).

(f) IVA deducibile sugli acquisti di beni di investimento e di beni passati a scorte.

Tav. 1 - Tavola intersettoriale dell'economia italiana a 44 branche
Milioni

Codice di branca	BRANCHE DI IMPIEGO		Segue BRANCHE						
	BRANCHE DI ORIGINE	P I c l a T P I c l a T P I c l a T	Prodotti dell'agri- cultura, della silvicoltura e della pesca	Carbone, lignite e agglomerati	Prodotti della cokefazione	Petrolio greggio, gas naturale, prodotti petroliferi raffinati	Energia elettrica, gas, vapore ed acqua	Combustibili nucleari	Minerali e metalli ferrosi e non ferrosi
			01	03	05	07	09	11	13
01	PRODOTTI DELL'AGRICOLTURA, DELLA SILVICOLTURA E DELLA PESCA	P	2207925	60	-	106	620	-	430
		I	69382	-	-	27	-	-	50
		T	154754	-	-	95	-	-	242
03	CARBONE, LIGNITE E AGGLOMERATI	P	2732061	60	-	228	620	-	1082
		I	-	4	-	-	13725	-	464
		T	-	-	88876	-	20617	-	805
05	PRODOTTI DELLA COKEFAZIONE	P	-	-	254843	-	11061	-	628
		I	-	4	343719	-	45403	-	1897
		T	-	-	2229	-	-	-	273879
07	PETROLIO GREGGIO, GAS NATURALE, PRODOTTI PETROLIFERI RAFFINATI	P	-	-	-	-	-	-	4554
		I	-	-	-	-	-	-	1802
		T	-	-	2229	-	-	-	280235
09	ENERGIA ELETTRICA, GAS, VAPORE ED ACQUA	P	179429	315	6688	170684	599797	-	76994
		I	1235	-	-	-	3306	-	4087
		T	3780	-	-	6382437	27504	-	16816
09.1	Energia elettrica, vapore, acqua calda, aria compressa	P	184444	315	6688	6554121	630607	-	97897
		I	87372	222	27052	26094	199288	-	347338
		T	-	-	-	19487	3267	-	-
09.3	Gas	P	-	-	-	28463	33532	-	-
		I	87372	222	27052	41044	236087	-	347338
		T	27000	222	4276	21862	52138	-	214438
09.5	Acqua	P	-	-	-	-	3267	-	-
		I	-	-	-	-	33532	-	-
		T	27000	222	4276	21862	88997	-	214438
11	COMBUSTIBILI NUCLEARI	P	1840	-	22750	-	146117	-	128424
		I	-	-	-	12487	-	-	-
		T	-	-	-	28463	-	-	-
13	MINERALI E METALLI FERROSI E NON FERROSI	P	1840	-	22750	47950	146117	-	128424
		I	58532	-	26	4232	973	-	4416
		T	-	-	-	-	-	-	-
13.1	Minerali e metalli ferrosi	P	58532	-	26	4232	973	-	4416
		I	-	-	-	-	-	-	-
		T	58532	-	26	4232	973	-	4416
13.3	Minerali e metalli non ferrosi	P	-	-	-	-	-	-	-
		I	-	-	-	-	3896	-	-
		T	-	-	-	-	604	-	-
15	MINERALI E PRODOTTI A BASE DI MINERALI NON METALLIFERI	P	-	-	-	-	4500	-	-
		I	10914	118	-	1132	4898	-	712123
		T	649	-	-	1833	206	-	877186
13.1	Minerali e metalli ferrosi	P	459	-	-	1381	372	-	961369
		I	12022	118	-	4346	5476	-	2550678
		T	10668	118	-	1081	3473	-	271241
13.3	Minerali e metalli non ferrosi	P	637	-	-	1338	55	-	531111
		I	425	-	-	622	6	-	433477
		T	11730	118	-	3041	3534	-	1635822
15	MINERALI E PRODOTTI A BASE DI MINERALI NON METALLIFERI	P	246	-	-	51	1425	-	40882
		I	12	-	-	495	151	-	346075
		T	34	-	-	759	366	-	527892
15	MINERALI E PRODOTTI A BASE DI MINERALI NON METALLIFERI	P	292	-	-	1305	1942	-	914849
		I	13285	-	232	4490	11276	-	115203
		T	-	-	-	214	-	-	13748
15	MINERALI E PRODOTTI A BASE DI MINERALI NON METALLIFERI	P	-	-	-	195	-	-	11964
		I	-	-	-	-	-	-	-
		T	13285	-	232	4899	11276	-	140315

produttive, a prezzi di acquisto o di mercato, al lordo dell'IVA - Anno 1974
di Lire

PRODUTTIVE

Minerali e prodotti a base di minerali non metalliferi	Prodotti chimici e farmaceutici	Prodotti in metallo, escluse macchine e mezzi di trasporto	Macchine agricole ed industriali	Macchine per ufficio, strumenti di precis., di ottica e simili	Materiale e forniture elettriche	Autoveicoli e relativi motori	Altri mezzi di trasporto	Carni fresche e conservate ed altri prodotti della macellazione	Latte e prodotti della trasformazione del latte	Altri prodotti alimentari	Bevande alcoliche e non alcoliche	Codice di branca
15	17	19	21	23	25	27	29	31	33	35	37	
9704	48586	-	-	-	251	-	-	1949345	927801	1825992	84901	01
247	4066	-	-	-	-	-	-	315721	-	185353	7324	
1087	5061	-	-	-	-	-	-	217315	-	1190306	8866	
41038	57713	-	-	-	251	-	-	2482351	927801	3201651	101091	
10	142	-	-	-	-	-	-	-	-	38	-	
3304	2064	337	100	24	14	7	42	-	-	108	-	03
1740	1936	856	66	9	9	5	47	-	-	107	-	
5054	4142	1193	166	33	23	12	89	-	-	253	-	
11541	21848	28763	5736	11	1033	128	441	30	10	3867	20	
-	-	-	-	-	-	-	-	-	-	-	-	05
-	-	-	-	-	-	-	-	-	-	-	-	
11541	21848	28763	5736	11	1033	128	441	30	10	3867	20	
369396	715157	112967	114622	42558	49666	59352	22399	17043	16166	170168	40511	
3797	7653	-	375	-	-	1640	-	-	-	-	-	07
31582	84669	-	3137	-	-	5554	-	-	-	-	-	
404775	807473	112967	118134	42558	49666	67446	22399	17043	16166	170168	40511	
206831	427806	67484	88648	18135	49268	38113	15191	9295	11534	95403	10013	
-	2224	-	-	-	-	-	-	-	-	-	-	09
-	3588	-	-	-	-	-	-	-	-	-	-	
206831	433618	67484	88648	18135	49268	38113	15191	9295	11534	95403	10013	
191444	228256	41486	67541	12842	35950	34360	14084	6136	8695	70901	7915	09.1
-	-	-	-	-	-	-	-	-	-	-	-	
-	-	-	-	-	-	-	-	-	-	-	-	
121444	228256	41486	67541	12842	35950	34360	14084	6136	8695	70901	7915	
79411	189511	22820	19779	5128	12342	3131	1107	1135	1883	17829	631	
-	2224	-	-	-	-	-	-	-	-	-	-	09.3
-	3588	-	-	-	-	-	-	-	-	-	-	
79411	195323	23820	19779	5128	12342	3131	1107	1135	1883	17829	631	
6276	10033	2178	1328	165	976	622	-	2024	956	6673	1467	09.5
-	-	-	-	-	-	-	-	-	-	-	-	
-	-	-	-	-	-	-	-	-	-	-	-	
6276	10033	2178	1328	165	976	622	-	2024	956	6673	1467	
-	-	-	-	-	-	-	-	-	-	-	-	11
-	1	1	-	-	-	-	-	-	-	-	-	
-	1	1	-	-	-	-	-	-	-	-	-	
86228	93634	1579748	1168436	55313	579574	625881	187595	1916	4038	61022	3739	13
5672	4741	227855	65510	6876	70027	128223	42313	498	878	1249	82	
3720	25686	157369	43109	5729	171263	68319	26402	83	240	7624	277	
95620	124061	1965072	1277055	67918	820864	822223	256310	2497	5156	63895	4098	
83207	15830	1237491	990877	35752	270951	490028	172031	1916	3336	50801	-	13.1
5463	218	201797	57603	5583	21558	126157	40449	498	829	590	-	
2503	147	83176	25920	2572	13574	26983	8958	83	126	210	-	
90973	16195	1522464	1074400	43907	306083	643768	221438	2497	4291	51601	-	
3221	77804	342257	177559	19567	308623	135853	15564	-	702	10224	3739	13.3
203	4523	26158	7907	1293	48469	2066	1864	-	49	659	82	
1217	25539	74193	17189	3157	157689	41336	17444	-	114	1414	277	
4647	107866	442608	202655	24011	514781	179255	34872	-	865	12294	4098	
532601	101481	27590	12016	7954	12849	66128	9939	-	112	54106	40603	15
99598	88366	-	-	6212	23577	-	-	-	-	-	-	
96548	82345	-	-	5646	21427	-	-	-	-	-	-	
728747	272122	27590	12016	19812	57853	66138	9939	-	112	54106	40603	

Segue: Tav. 1 - Tavola intersettoriale dell'economia italiana a 44 branche
Milioni

Codice di branca	BRANCHE DI IMPIEGO	produzione interna CEE importaz. da Paesi importaz. da altri Paesi totale	Segue BRANCHE						
			Prodotti dell'agri- cultura, della silvicoltura e della pesca	Carbone, fignite e agglomerati	Prodotti della cokefazione	Petrolio greggio, gas naturale, prodotti petroliferi raffinati	Energia elettrica, gas, vapore ed acqua	Combustibili nucleari	Minerali e metalli ferrosi e non ferrosi
			01	03	05	07	09	11	13
17	PRODOTTI CHIMICI E FARMACEUTICI	P	637.490	318	2.973	51.784	14.218	-	132.006
		la	89.138	71	448	28.696	4.735	-	29.948
		T	39.712	31	195	9.293	2.099	-	13.271
		T	566.330	420	3.616	89.773	21.052	-	175.225
19	PRODOTTI IN METALLO, ESCLUSE MACCHINE E MEZZI DI TRASPORTO	P	13.152	13	2.226	27.585	27.903	-	371
		la	-	-	-	3.860	2.442	-	-
		T	-	-	-	1.479	1.118	-	-
		T	13.152	13	2.226	29.024	41.463	-	371
21	MACCHINE AGRICOLE ED INDUSTRIALI	P	19	-	3.072	1.486	25.299	-	15.534
		la	-	-	83	1.003	6.138	-	3.264
		T	-	-	29	486	1.662	-	981
		T	19	-	3.134	2.975	43.099	-	19.879
23	MACCHINE PER UFFICIO, STRUMENTI DI PRECISIONE, DI OTTICA E SIMILI	P	-	-	377	2.153	6.814	-	1.398
		la	-	-	-	-	-	-	-
		T	-	-	377	2.153	6.814	-	1.398
25	MATERIALE E FORNITURE ELETTRICHE	P	1.770	-	2.065	3.051	63.440	-	13.593
		la	423	-	37	407	44.612	-	1.897
		T	252	-	22	238	26.188	-	1.106
		T	2.455	-	2.124	3.696	134.240	-	16.596
27	AUTOVEICOLI E RELATIVI MOTORI	P	-	-	-	-	-	-	-
		la	-	-	-	-	-	-	-
		T	-	-	-	-	-	-	
29	ALTRI MEZZI DI TRASPORTO	P	12.161	-	-	-	-	-	-
		la	-	-	-	-	-	-	-
		T	12.161	-	-	-	-	-	
31	CARNI FRESCHE E CONSERVATE ED ALTRI PRODOTTI DELLA MACELLAZIONE	P	-	-	-	2.391	-	-	-
		la	-	-	-	-	-	-	-
		T	-	-	-	2.391	-	-	
33	LATTE E PRODOTTI DELLA TRASFORMAZIONE DEL LATTE	P	125.343	-	-	-	-	-	-
		la	160.425	-	-	-	-	-	-
		T	100	-	-	-	-	-	
		T	265.868	-	-	-	-	-	
35	ALTRI PRODOTTI ALIMENTARI	P	829.126	-	-	826	-	-	-
		la	99.903	-	-	-	-	-	-
		T	104.686	-	-	-	-	-	
		T	1.033.515	-	-	826	-	-	
37	BEVANDE ALCOLICHE E NON ALCOLICHE	P	-	-	-	-	-	-	-
		la	1750	-	-	-	-	-	-
		T	1.370	-	-	-	-	-	
		T	3.120	-	-	-	-	-	
39	TABACCHI LAVORATI	P	-	-	-	-	-	-	-
		la	-	-	-	-	-	-	-
		T	-	-	-	-	-	-	
41	PRODOTTI TESSILI E DELL'ABBIGLIAMENTO	P	24211	18	13	466	185	-	1.476
		la	-	-	-	-	-	-	-
		T	-	-	-	-	-	-	
		T	24.211	18	13	466	185	-	1.476

produttive, a prezzi di acquisto o di mercato, al lordo dell'IVA - Anno 1974
di lire

PRODUTTIVE

Minerali e prodotti a base di minerali non metalliferi	Prodotti chimici e farmaceutici	Prodotti in metallo, escluse macchine e mezzi di trasporto	Macchine agricole ed industriali	Macchine per ufficio, strumenti di precis., di ottica e simili	Materiale e forniture elettriche	Autoveicoli e relativi motori	Altri mezzi di trasporto	Carni fresche e conservate ed altri prodotti della macellazione	Latte e prodotti della trasformazione del latte	Altri prodotti alimentari	Bevande alcoliche e non alcoliche	Codice di branca
15	17	19	21	23	25	27	29	31	33	35	37	
140.429	2.192.943	40.226	23.707	5.193	95.870	63.392	13.712	7.053	8.515	126.485	37.045	
25.036	663.827	8.854	7.176	934	19.440	14.166	2.928	1.358	1.699	25.313	8.387	17
11.094	217.642	3.926	3.198	410	8.615	6.279	1.296	600	751	12.753	3.717	
176.559	3.074.412	53.006	43.481	6.537	123.225	83.242	17.936	9.011	10.965	164.561	49.149	
28.201	35.228	454.296	1.018.253	73.430	185.849	407.188	125.527	6.618	1.585	67.087	18.722	
446	-	5.852	29.664	4.873	15.374	38.810	10.922	-	-	-	-	19
193	-	2.561	13.046	2.139	6.680	14.287	4.977	-	-	-	-	
38.840	35.288	462.709	1.060.968	80.442	207.903	460.285	141.486	6.618	1.525	67.087	18.722	
33.869	5.951	29.935	287.251	22.919	141.409	47.733	20.679	1.578	2.887	6.529	1.205	
3.993	2.681	8.104	130.289	11.626	57.934	24.252	27.135	1.074	109	2.062	-	21
1.134	789	2.464	44.325	2.842	17.601	9.186	7.924	302	33	603	-	
38.996	9.421	40.503	461.265	37.393	216.944	86.771	145.728	2.954	3.022	9.194	1.205	
-	1.898	-	7.542	9.376	4.475	25.208	16.072	-	-	2.227	-	
-	-	-	2.204	11.654	6.221	17.841	6.615	-	-	-	-	23
-	-	-	2.501	12.648	7.074	14.666	7.609	-	-	-	-	
-	1.898	-	12.247	33.678	77.770	57.715	30.226	-	-	2.227	-	
12.623	16.375	14.964	168.014	73.423	42.130	218.625	51.138	1.780	1.666	8.329	782	
1.087	2.165	3.695	21.458	5.553	229.151	33.168	6.429	217	160	1.180	76	25
634	1.840	2.156	12.516	3.233	130.945	130.475	3.747	131	96	475	41	
14.344	21.320	20.815	201.988	22.209	402.226	271.328	61.314	2.128	1.922	9.984	899	
-	-	-	-	-	-	242.290	-	-	-	-	-	
-	-	-	-	-	-	175.569	-	-	-	-	-	27
-	-	-	-	-	-	13.620	-	-	-	-	-	
-	-	-	-	-	-	421.489	-	-	-	-	-	
-	-	-	-	-	-	-	19.387	-	-	-	-	29
-	-	-	-	-	-	-	76.095	-	-	-	-	
-	-	-	-	-	-	-	95.422	-	-	-	-	
-	14.621	-	-	-	-	-	-	-	3.823	21.325	-	
-	1.448	-	-	-	-	-	-	-	165.328	228	6.568	31
-	26.629	-	-	-	-	-	-	-	93.294	254	3.296	
-	42.628	-	-	-	-	-	-	-	252.722	4.335	31.249	
-	8.048	-	-	-	-	-	-	-	126	-	40.294	
-	5.363	-	-	-	-	-	-	-	-	-	13.064	33
-	1.003	-	-	-	-	-	-	-	-	-	2.432	
-	14.414	-	-	-	-	-	-	-	126	-	55.790	
-	74.273	-	-	20	-	-	-	-	5.569	4.596	15.973.54	41.742
-	15.661	-	-	8	-	-	-	-	528	1.840	99.655	12.301
-	12.776	-	-	7	-	-	-	-	297	344	121.124	3.236
-	102.710	-	-	35	-	-	-	-	6.394	6.280	1.821.533	57.879
-	3.227	-	-	-	-	-	-	-	-	-	17.312	
-	-	-	-	-	-	-	-	-	-	-	326	7.622
-	-	-	-	-	-	-	-	-	-	-	49	1.230
-	3.227	-	-	-	-	-	-	-	-	-	17.627	8.912
-	30	-	-	-	-	-	-	-	-	-	-	
-	-	-	-	-	-	-	-	-	-	-	-	39
-	30	-	-	-	-	-	-	-	-	-	-	
1.837	13.295	5726	2.549	1.023	4.855	19.296	416	1.035	1.224	13.009	159	
-	-	-	-	-	-	-	-	-	-	-	-	41
1.837	13.295	5726	2.549	1.023	4.855	19.296	416	1.035	1.224	13.009	159	

Segue: Tav. 1 - Tavola intersettoriale dell'economia italiana a 44 branche
Milioni

Codice di branca	BRANCHE DI IMPIEGO		Segue BRANCHE							
	BRANCHE DI ORIGINE	P C I C I A T	Produzione interna importata da Paesi CEE importata da altri Paesi totale	Prodotti dell'agricoltura, della silvicoltura e della pesca	Carbone, lignite e agglomerati	Prodotti della cokificazione	Petrolio greggio, gas naturale, prodotti petroliferi raffinati	Energia elettrica, gas, vapore ed acqua	Combustibili nucleari	Minerali e metalli ferrosi e non ferrosi
			01	03	05	07	09	11	13	
43	CUOIO, ARTICOLI IN PELLE E CUOIO, CALZATURE	P	822	-	-	-	-	-	-	-
		T	-	-	-	-	-	-	-	-
45	LEGNO E MOBILI IN LEGNO	P	3.606	-	78	-	-	-	-	813
		T	-	-	-	-	-	-	-	-
47	CARTA, PRODOTTI CARTOTECNICI, DELLA STAMPA E EDITORIA	P	6.570	24	1.194	4.696	2.0155	-	-	18.186
		T	-	-	-	-	-	-	-	-
49	PRODOTTI IN GOMMA E IN MATERIE PLASTICHE	P	18.557	36	-	2.730	11.631	-	-	5.692
		T	878	-	-	-	967	-	-	-
51	PRODOTTI DELLE ALTRE INDUSTRIE MANIFATTURIERE	P	234	-	-	-	263	-	-	-
		T	19.669	36	-	2.730	12.861	-	-	5.692
53	COSTRUZIONI ED OPERE PUBBLICHE	P	60	-	-	117	540	-	-	382
		T	-	-	-	134	474	-	-	334
55	BENI DI RECUPERO E RIPARAZIONI DI OGNI TIPO	P	4.689	-	615	11.654	98.117	-	-	23.548
		T	-	-	-	-	-	-	-	-
57	COMMERCIO	P	48.198	12	1.793	6.800	10.475	-	-	173.177
		T	-	-	-	-	-	-	-	569.898
59	ALBERGHI E PUBBLICI ESERCIZI	P	210	-	-	-	-	-	-	7.952
		T	-	-	-	-	-	-	-	7.980
61	TRASPORTI INTERNI	P	210	106	200	12.569	-	-	-	41.635
		T	563	11	76	5.134	12.587	-	-	16.862
63	TRASPORTI MARITTIMI ED AEREI	P	22.401	18	111	39.737	6.105	-	-	28.436
		T	-	-	-	-	-	-	-	-
63.1	Trasporti marittimi e di cabotaggio	P	23.401	18	111	39.737	6.105	-	-	28.436
		T	127	23	185	2.456	1.220	-	-	4.919
63.3	Trasporti aerei	P	-	-	7	976	153	-	-	1.509
		T	127	23	236	5.193	1.478	-	-	2.805
63.1	Trasporti marittimi e di cabotaggio	P	-	-	-	1.683	399	-	-	2.344
		T	-	-	-	273	-	-	-	352
63.3	Trasporti aerei	P	-	-	-	375	-	-	-	475
		T	127	23	185	773	721	-	-	3.171
63.3	Trasporti aerei	P	-	-	7	703	153	-	-	2.575
		T	127	23	236	2.862	1.079	-	-	2.330

produttive, a prezzi di acquisto o di mercato, al lordo dell'IVA - Anno 1974

di lire

PRODUTTIVE

Minerali e prodotti a base di minerali non metalliferi	Prodotti chimici e farmaceutici	Prodotti in metallo, escluse macchine e mezzi di trasporto	Macchine agricole ed industriali	Macchine per ufficio, strumenti di precisione, di ottica e simili	Materiale e forniture elettriche	Autoveicoli e relativi motori	Altri mezzi di trasporto	Carni fresche e conservate ed altri prodotti della macellazione	Latte e prodotti della trasformazione del latte	Altri prodotti alimentari	Bevande alcoliche e non alcoliche	Codice di branca
15	17	19	21	23	25	27	29	31	33	35	37	
-	626	2.944	700	951	-	1.609	1.353	-	-	-	-	43
-	-	-	-	-	-	-	-	-	-	-	-	
-	626	2.944	700	951	-	1.609	1.353	-	-	-	-	45
53.768	23.451	35.366	41.130	5.054	51.029	14.987	46.477	3.551	1.502	9.302	12.669	
53.768	23.451	35.366	41.130	5.054	51.029	14.987	46.477	3.551	1.502	9.302	12.669	
89.529	240.721	20.534	67.484	15.910	74.259	44.691	14.525	9.821	41.830	161.127	39.537	
3.978	10.843	-	-	-	4.953	-	-	-	930	4.190	631	
8.746	23.761	-	2.258	1.795	11.826	-	-	-	2.036	4.813	1.397	47
102.253	275.325	20.534	69.742	17.705	91.038	44.691	14.525	9.821	44.796	168.120	41.565	
11.172	104.656	27.784	124.367	23.776	188.520	368.267	23.179	3.037	14.725	64.736	12.460	49
-	5.416	2.151	7.016	1.884	19.271	66.860	19.273	-	-	2.751	-	
-	1.463	588	1.892	508	5.901	12.898	5.019	-	-	741	-	
11.172	111.535	30.523	133.275	26.168	213.752	448.625	47.471	3.037	14.725	68.228	12.460	
834	2.284	669	1.032	11.202	325	497	557	197	10	377	67	
323	1.073	354	480	5.985	171	309	313	123	-	328	62	51
274	924	354	408	3.248	149	262	265	99	-	281	54	
1.431	4.341	1.377	1.920	21.035	645	1.068	1.135	419	10	986	183	
22.512	58.205	20.519	21.864	5.150	13.092	13.824	4.966	1.884	1.422	26.453	1.777	53
-	-	-	-	-	-	-	-	-	-	-	-	
22.512	58.205	20.519	21.864	5.150	13.092	13.824	4.966	1.884	1.422	26.453	1.777	
84.461	67.869	41.595	58.374	6.315	34.300	8.679	3.264	4.253	4.848	64.873	12.486	55
-	-	51.006	-	-	-	98	464	-	-	-	-	
-	-	16.814	-	-	-	452	804	-	-	-	-	
84.461	67.869	109.415	58.374	6.315	34.300	9.229	4.532	4.253	4.848	64.873	12.486	
5.052	17.727	2.433	4.864	2.077	4.329	-	-	4.966	-	8.700	571	
2.159	9.000	901	3.009	2.000	3.332	7.411	838	200	1.582	3.000	264	57
11.191	54.892	9.335	40.584	10.479	17.865	6.642	8.594	5.403	1.321	9.331	748	
18.402	81.619	22.669	48.457	14.556	25.576	14.053	9.432	10.569	2.903	21.031	1.583	
14.450	59.433	12.076	22.917	1.818	22.485	19.757	5.396	2.534	3.766	20.786	8.115	59
-	-	-	-	-	-	-	-	-	-	-	-	
14.450	59.433	12.076	22.917	1.818	22.485	19.757	5.396	2.534	3.766	20.786	8.115	
23.601	27.105	8.744	12.953	3.749	8.870	11.110	4.426	855	7.622	12.097	7.739	61
-	-	-	-	-	-	-	-	-	-	-	-	
23.601	27.105	8.744	12.953	3.749	8.870	11.110	4.426	855	7.622	12.097	7.739	
2.953	13.462	4.197	4.666	286	4.254	7.524	1.485	280	1.485	3.225	1.675	63
220	3.497	1.228	1.500	355	1.520	2.085	122	210	670	1.235	936	
1.022	4.627	1.201	2.415	446	1.745	2.460	642	204	325	1.468	223	
4.845	21.526	7.726	8.581	1.587	7.519	12.069	2.309	694	2.480	6.429	3.424	
1.820	4.570	1.522	2.233	494	1.276	2.264	485	171	908	2.688	980	63.1
-	734	273	273	-	245	490	-	-	-	-	220	
-	1.083	383	400	-	359	679	-	-	-	-	223	
1.820	6.387	2.199	2.906	494	1.880	3.433	485	171	908	2.688	1.493	
1.123	8.892	3.254	2.433	222	2.978	5.260	1.000	109	577	1.038	625	
820	2.763	855	1.227	355	1.275	1.595	122	210	670	1.235	206	63.2
1.072	3.544	1.418	2.015	446	1.326	1.781	642	204	325	1.468	520	
3.015	15.199	5.527	5.675	1.093	5.639	8.636	1.824	523	1.572	3.741	1.931	

Segue: Tav. 1 - Tavola intersettoriale dell'economia italiana a 44 branche
Milioni

Codice di branca	BRANCHE DI IMPIEGO		Segue BRANCHE							
	BRANCHE DI ORIGINE	P I c l a T	Produzione interna importata da Paesi CEE importata da altri Paesi totale	Prodotti dell'agri- coltura, della silvicoltura e della pesca	Carbone, lignite e agglomerati	Prodotti della cokefazione	Petrolio greggio, gas naturale, prodotti petroliferi raffinati	Energia elettrica, gas, vapore ed acqua	Combustibili nucleari	Minerali e metalli ferrosi e non ferrosi
			01	03	05	07	09	11	13	
65	ATTIVITÀ CONNESSE CON I TRASPORTI	P		845	18	388	10.701	643	-	27.807
		I		-	-	-	-	-	-	-
67	COMUNICAZIONI	l		845	18	388	10.701	643	-	27.807
		a		2.320	5	448	10.592	14.761	-	22.082
69	CREDITO E ASSICURAZIONI	T		-	-	-	-	-	-	-
		P		2.320	5	448	10.592	14.761	-	22.082
71	SERVIZI FORNITI ALLE IMPRESE	I		115.059	182	746	1.897	12.483	-	24.289
		a		1.987	-	35	1.796	-	-	1.661
73	LOCAZIONE DI FABBRICATI RESIDENZIALI E NON RESIDENZIALI	T		4.893	3	80	4.379	-	-	3.555
		P		121.939	185	861	8.002	12.483	-	29.305
75	SERVIZI DI INSEGNAMENTO E RICERCA DESTINABILI ALLA VENDITA	I		14.830	14	553	936	28.938	-	20.872
		a		505	-	39	2.530	6.894	-	8.150
77	SERVIZI SANITARI DESTINABILI ALLA VENDITA	T		1.047	-	143	8.563	1.191	-	30.815
		P		16.382	14	735	12.029	37.023	-	59.837
79	SERVIZI RICREATIVI E CULTURALI E ALTRI SERVIZI DESTINABILI ALLA VENDITA	I		1.033	7	64	2.090	5.526	-	6.123
		a		-	-	-	-	-	-	-
81	SERVIZI GENERALI DELLE AMMINISTRAZIONI PUBBLICHE NON DESTINABILI ALLA VENDITA	T		1.033	7	64	2.090	5.526	-	6.123
		P		-	-	-	1.965	4.435	-	9.860
83	SERVIZI DI INSEGNAMENTO E DI RICERCA DELLE AMMINISTRAZIONI PUBBLICHE E DELLE ISTITUZIONI SOCIALI NON DESTINABILI ALLA VENDITA	I		-	-	-	-	-	-	-
		a		-	-	-	1.965	4.435	-	9.860
85	SERVIZI SANITARI DELLE AMMINISTRAZIONI PUBBLICHE E DELLE ISTITUZIONI SOCIALI NON DESTINABILI ALLA VENDITA	T		29.677	-	-	-	-	-	-
		P		-	-	-	-	-	-	-
87	SERVIZI DOMESTICI ED ALTRI SERVIZI DELLE ISTITUZIONI SOCIALI PRIVATE NON DESTINABILI ALLA VENDITA	I		29.677	-	-	-	-	-	-
		a		-	-	-	-	-	-	-
89	SERVIZI DOMESTICI ED ALTRI SERVIZI DELLE ISTITUZIONI SOCIALI PRIVATE NON DESTINABILI ALLA VENDITA	T		-	13	-	2.032	1.328	-	1.705
		P		-	-	-	-	-	-	-
91	SERVIZI DOMESTICI ED ALTRI SERVIZI DELLE ISTITUZIONI SOCIALI PRIVATE NON DESTINABILI ALLA VENDITA	I		-	-	-	-	-	-	-
		a		-	13	-	2.032	1.328	-	1.705
93	SERVIZI DOMESTICI ED ALTRI SERVIZI DELLE ISTITUZIONI SOCIALI PRIVATE NON DESTINABILI ALLA VENDITA	T		-	-	-	-	-	-	-
		P		-	-	-	-	-	-	-
95	TOTALE COSTI PER MATERIE PRIME, AUSILIARIE E SERVIZI AL LORDO DELL'IVA DEDUCIBILE	I		4.212.764	1.431	53.178	395.715	2.16.307	-	2.082.874
		a		406.275	71	89.555	61.778	97.707	-	1.594.371
97	TOTALE COSTI PER MATERIE PRIME, AUSILIARIE E SERVIZI AL LORDO DELL'IVA DEDUCIBILE	T		6.11.087	1.400	255.556	6.482.452	106.205	-	1.258.230
		P		5.220.126	1.642	328.289	6.909.905	1.420.219	-	4.866.475

produttive, a prezzi di acquisto o di mercato, al lordo dell'IVA - Anno 1974
di lire

PRODUTTIVE

Minerali e prodotti a base di minerali non metalliferi	Prodotti chimici e farmaceutici	Prodotti in metallo, escluse macchine e mezzi di trasporto	Macchine agricole ed industriali	Macchine per ufficio, strumenti di precis., di ottica e simili	Materiale e forniture elettriche	Autoveicoli e relativi motori	Altri mezzi di trasporto	Carni fresche e conservate ed altri prodotti della macellazione	Latte e prodotti della trasformazione del latte	Altri prodotti alimentari	Bevande alcoliche e non alcoliche	Codice di branca
15	17	19	21	23	25	27	29	31	33	35	37	
19.719	46.890	33.442	67.111	10.733	27.087	30.332	6.138	1.654	1.571	19.585	5.248	
-	-	-	-	-	-	-	-	-	-	-	-	65
19.719	46.890	33.442	67.111	10.733	27.087	30.332	6.138	1.654	1.571	19.585	5.248	
17.373	101.950	24.446	50.641	3.336	30.688	33.419	9.452	7.201	8.539	39.361	16.186	67
-	-	-	-	-	-	-	-	-	-	-	-	
17.373	101.950	24.446	50.641	3.336	30.688	33.419	9.452	7.201	8.539	39.361	16.186	
11.734	77.064	47.890	55.874	5.544	29.247	11.661	11.425	11.208	2.170	63.986	10.586	
1.219	3.204	1.326	3.504	579	1.700	1.736	566	151	130	871	184	69
2.865	7.746	3.230	8.547	1.410	4.150	4.211	1.385	364	303	2.121	452	
45.818	88.014	52.446	67.925	7.533	35.097	17.608	13.376	11.723	2.603	66.978	11.222	
20.327	169.228	41.456	66.044	21.621	76.452	16.458	15.871	1.212	6.134	45.422	12.633	
2.925	14.757	5.682	11.431	1.498	10.988	6.396	4.896	1.093	643	2.171	813	71
6.641	43.251	11.792	25.093	5.698	18.153	10.222	4.887	2.982	2.182	6.075	1.359	
30.003	227.836	58.930	102.568	38.817	105.593	63.136	25.654	5.293	2.959	53.668	14.805	
21.390	30.093	5.672	13.624	7.188	12.065	4.581	13.942	603	2.261	18.217	1.981	
-	-	-	-	-	-	-	-	-	-	-	-	73
21.390	30.093	5.672	13.624	7.188	12.065	4.581	13.942	603	2.261	18.217	1.981	
1.227	86.807	347	3.525	16.200	16.772	21.325	11.728	-	-	1.057	-	
-	-	-	-	-	-	-	-	-	-	-	-	75
1.227	86.807	347	3.525	16.200	16.772	21.325	11.728	-	-	1.057	-	
-	-	-	-	-	-	-	-	-	-	-	-	
-	-	-	-	-	-	-	-	-	-	-	-	77
-	-	-	-	-	-	-	-	-	-	-	-	
1.509	42.975	1.312	2.967	207	9.630	2.374	1.401	3.432	3.815	23.953	12.976	
-	-	-	-	-	-	-	-	-	-	-	-	79
1.509	42.975	1.312	2.967	207	9.630	2.374	1.401	3.432	3.815	23.953	12.976	
-	-	-	-	-	-	-	-	-	-	-	-	
-	-	-	-	-	-	-	-	-	-	-	-	81
-	-	-	-	-	-	-	-	-	-	-	-	
-	-	-	-	-	-	-	-	-	-	-	-	85
-	-	-	-	-	-	-	-	-	-	-	-	
-	-	-	-	-	-	-	-	-	-	-	-	89
-	-	-	-	-	-	-	-	-	-	-	-	
-	-	-	-	-	-	-	-	-	-	-	-	93
-	-	-	-	-	-	-	-	-	-	-	-	
1877.934	4.946.409	2.693.225	3.526.316	461.032	1.770.743	2.455.764	698.694	2.058.052	1.086.717	4.694.625	436.158	
154.654	849.049	317.345	283.716	50.061	463.673	524.171	142.363	486.511	2.299	347.124	38.732	94
178.521	600.689	213.247	2.03.095	56.853	423.403	188.608	149.753	321.174	7.885	1.360.609	22.800	
2.211.109	6.396.147	3.224.317	4.013.127	577.946	2.657.819	3.168.543	990.810	2.865.737	1.103.501	6.402.652	497.690	

Segue: Tav. 1 - Tavola intersettoriale dell'economia italiana a 44 branche
Milioni

Codice di branca	BRANCHE DI IMPIEGO BRANCHE DI ORIGINE	Segue BRANCHE						
		Prodotti dell'agricoltura, della silvicoltura e della pesca	Carbone, lignite e agglomerati	Prodotti della cokefazione	Petrolio greggio, gas naturale, prodotti petroliferi raffinati	Energia elettrica, gas, vapore ed acqua	Combustibili nucleari	Minerali e metalli ferrosi e non ferrosi
		01	03	05	07	09	11	13
95	SALARI E STIPENDI LORDI	2.136.997	5339	13.438	14.560,2	6.788,77	-	88.187,0
96	ONERI SOCIALI	184.625	2.552	7.106	83.390	3.562,58	-	4.741,58
97	ALTRI REDDITI (risultato netto di gestione)	4.983.182	1.855	5.466	46.098	-165.299	-	4.669,72
98	AMMORTAMENTI	1.051.000	1.936	3.469,0	2.309,10	6.450,64	-	52.000
99	VALORE AGGIUNTO AL COSTO DEI FATTORI (righe da 95 a 98)	8.355.804	11.682	60.700	506.000	15.149,00	-	2.345,000
100	PRODUZIONE EFFETTIVA AL LORDO DELL'IVA DEDUCIBILE (righe 94 + 99)	13.585.930	13.324	4.589,89	7.415,945	2.935,119	-	7.211,475
101	IMPOSTE INDIRETTE SULLA PRODUZIONE (IVA dovuta compresa)	32.282	1.503	848	2.430,015	3.712,17	-	138,347
102	CONTRIBUTI ALLA PRODUZIONE E ALL'ESPORTAZIONE	2.919,09	-	-	166	2.360,3	-	883
103	IMPOSTE INDIRETTE NETTE SULLA PRODUZIONE (righe 101 - 102)	-2.956,27	1.503	848	2.429,849	3.476,14	-	137,464
104	PRODUZIONE EFFETTIVA AI PREZZI DÉPART-USINE (righe 100 + 103)	13.326,303	14.827	4.598,37	9.845,794	5.282,739	-	7.348,939
105	TRASFERIMENTI DI PRODOTTI AI PREZZI ALLA PRODUZIONE	-107.124,7	-	-67.554	-4.546,62	5.830,19	30	-75,372
106	PRODUZIONE DISTRIBUITA AI PREZZI DÉPART-USINE (righe 104 + 105)	12.255,056	14.827	3.922,83	9.391,132	3.865,752	30	7.273,567
107	IMPORTAZIONI DA PAESI CEE A PREZZI CIF (a)	717.559	99.887	3.726	10.212,7	2.472,3	1710	1377,395
108	IMPORTAZIONI DA ALTRI PAESI A PREZZI CIF (a)	2.374.869	2.326,75	1.567	6.744,400	664,63	321	15.329,59
109	TOTALE IMPORTAZIONI A PREZZI CIF (a) (righe 107 + 108)	3.092.428	3.326,562	5.293	6.846,527	9.178,6	2.031	24.103,54
110	IMPOSTE INDIRETTE SULLE IMPORTAZIONI DA PAESI CEE (IVA compresa)	33.126	1.147	404	10.558	10,38	192	173,064
111	IMPOSTE INDIRETTE SULLE IMPORTAZIONI DA ALTRI PAESI (IVA compresa)	3.337,13	2.599,7	222	7.676,71	194,8	51	2.063,11
112	TOTALE IMPOSTE INDIRETTE SULLE IMPORTAZIONI (righe 110 + 111)	3.668,39	3.746,7	626	7.782,99	238,6	243	3.793,75
113	IMPORTAZIONI DA PAESI CEE A PREZZI DÉPART-DOUANE (righe 107 + 110)	750.685	111.034	4.130	11.268,5	2.576,1	1902	1550,459
114	IMPORTAZIONI DA ALTRI PAESI A PREZZI DÉPART-DOUANE (righe 108 + 111)	2.708.582	2.586,72	1.789	7.512,071	684,11	372	17.392,70
115	TOTALE IMPORTAZIONI A PREZZI DÉPART-DOUANE (righe 109 + 112)	3.459,267	3.697,06	5.919	7.624,756	3.417,2	2.274	32.897,29
116	MARGINI COMMERCIALI SULLE RISORSE DISPONIBILI	3.138.018	10.641	28.466	854.083	10.878	-	351.773
117	COSTI DEI TRASPORTI SULLE RISORSE DISPONIBILI	339.738	11.918	22.805	304.710	-	30	315.020
118	RISORSE DISPONIBILI A PREZZI DI MERCATO (righe 106 + 115 + 116 + 117)	14.192.079	113.092	11.973	18.174,681	3.970,802	2.334	11.230,069

produttive, a prezzi di acquisto o di mercato, al lordo dell'IVA - Anno 1974
di lire

PRODUTTIVE

Minerali e prodotti a base di minerali non metalliferi	Prodotti chimici e farmaceutici	Prodotti in metallo, escluse macchine e mezzi di trasporto	Macchine agricole ed industriali	Macchine per ufficio, strumenti di prec., di ottica e simili	Materiale e forniture elettriche	Autoveicoli e relativi motori	Altri mezzi di trasporto	Carni fresche e conservate ed altri prodotti della macellazione	Latte e prodotti della trasformazione del latte	Altri prodotti alimentari	Bevande alcoliche e non alcoliche	Costo di branca
15	17	19	21	23	25	27	29	31	33	35	37	
951710	1148149	9521065	1067597	255347	1157292	803890	377414	145090	113000	651040	132211	95
485739	631904	485940	541697	127655	592182	428592	235836	72069	53131	331325	68365	96
481551	656541	406837	831750	153059	146010	180168	27905	173724	139687	322962	99344	97
258200	470800	134500	166200	35200	150200	240630	67670	36800	30565	120605	56330	98
2177200	2907394	1979372	2607244	571311	2045684	1653280	708225	427683	336383	1425932	356250	99
4388309	9303541	5203689	6620371	1149257	4703503	4821823	1699635	3293420	1439884	7828590	853940	100
160296	93435	92660	-14654	-10497	45110	24622	-13406	185586	15937	24886	204620	101
13706	41360	9541	7268	1890	6169	425	24404	924	38189	15391	839	102
146590	52075	83113	-21922	-12387	38941	24197	-37810	184662	-22952	9495	203781	103
4534899	9355616	5286808	6598449	1136870	4742444	4846020	1661825	3478082	1417632	7838085	1057721	104
15290	7161	-11380	-	-2781	-	-	-9019	883145	189235	2667	-	105
4550889	9362777	5274288	6598449	1134089	4742444	4846020	1652806	4361227	1606867	7840752	1057721	106
273345	1853079	293325	1210799	370854	822961	788629	75364	609377	403511	475445	84806	107
231420	662946	112747	433329	293225	393408	30260	210693	337163	46389	339810	9816	108
504765	2516025	406072	164428	594079	1216369	818889	286057	946540	449900	815255	94622	109
30181	198508	32583	135388	40677	92050	101401	6344	47264	16764	41812	37961	110
29030	109750	19798	72997	41043	75341	-5904	35145	60755	8152	45794	7958	111
59211	308258	52381	208385	81720	167391	107305	41489	108019	24216	87606	45919	112
303526	2051587	325908	1346187	411531	915011	890030	81708	656641	420275	517257	122767	113
260450	772636	132545	506326	264268	468749	36164	245838	397918	54541	385604	17774	114
563976	2824283	458453	1852513	675799	1383760	926194	327546	1054559	474816	902861	140541	115
292747	679240	166667	378370	122330	391571	399188	34513	2242041	761085	1389022	312531	116
445576	136406	105565	133657	36689	104606	78645	7884	161119	62621	148057	31950	117
5853188	13002406	6005513	8962989	1968907	6622381	6250047	2022749	7818946	2905389	10280692	1542743	118

Segue: Tav. 1 - Tavola intersettoriale dell'economia italiana a 44 branche
Milioni

Codice di branca	BRANCHE DI ORIGINE	BRANCHE DI IMPIEGO	produzione interna importaz. da Paesi CEE importaz. da altri Paesi totali	Segue BRANCHE						
				Tabacchi lavorati	Prodotti tessili e dell'abbi- gliamento	Cuoio, articoli in pelle e cuoio, calzature	Legno e mobili in legno	Carta, prodotti cartotecnici, della stampa e editoria	Prodotti in gomma e in materie plastiche	Prodotti delle altre industrie manifat- turiere
				39	41	43	45	47	49	51
01	PRODOTTI DELL'AGRICOLTURA, DELLA SILVICOLTURA E DELLA PESCA	P I C I L A T	-	40748	19266	4780	35963	54035	-	11289
				741	28466	27669	44739	845	-	776
				44369	360705	64272	215139	7176	-	7169
03	CARBONE, LIGNITE E AGGLOMERATI	P I C I L A T	-	-	-	-	-	-	-	-
				5	93	20	20	47	37	-
				5	53	17	9	45	40	-
05	PRODOTTI DELLA COKEFAZIONE	P I C I L A T	-	-	114	66	47	439	228	-
				-	-	-	-	-	-	-
				-	114	66	47	439	228	-
07	PETROLIO GREGGIO, GAS NATURALE, PRODOTTI PETROLIFERI RAFFINATI	P I C I L A T	-	1128	92186	15872	28239	146413	46685	8278
				-	327	-	-	669	177	-
				-	2737	-	-	5582	1467	-
09	ENERGIA ELETTRICA, GAS, VAPORE ED ACQUA	P I C I L A T	-	1361	94982	21824	28312	95181	51374	7991
				-	-	-	-	-	-	-
				1361	94982	21824	28312	95181	51374	7991
09.1	Energia elettrica, vapore, acqua calda, aria compressa	P I C I L A T	-	1350	76043	20403	27013	76218	47859	6441
				-	-	-	-	-	-	-
				1350	76043	20403	27013	76218	47859	6441
09.3	Gas	P I C I L A T	-	-	16810	1074	930	16555	3056	1494
				-	-	-	-	-	-	-
				-	16810	1074	930	16555	3056	1494
09.5	Acqua	P I C I L A T	-	11	2129	347	369	2408	459	56
				-	-	-	-	-	-	-
				11	2129	347	369	2408	459	56
11	COMBUSTIBILI NUCLEARI	P I C I L A T	-	-	-	-	-	-	-	-
				-	-	-	-	-	-	-
				-	-	-	-	-	-	-
13	MINERALI E METALLI FERROSI E NON FERROSI	P I C I L A T	-	1599	-	-	12802	15362	24178	65249
				25	-	-	616	1034	798	24168
				19	-	-	638	893	634	345232
13.1	Minerali e metalli ferrosi	P I C I L A T	-	1643	-	-	14056	17289	25610	504649
				152	-	-	10130	4498	23315	17127
				17	-	-	436	328	738	230
13.3	Minerali e metalli non ferrosi	P I C I L A T	-	7	-	-	266	80	563	233
				176	-	-	10839	4906	24616	17590
				1447	-	-	2672	10864	863	48122
15	MINERALI E PRODOTTI A BASE DI MINERALI NON METALLIFERI	P I C I L A T	-	-	1706	3026	38254	1097	3681	20446
				-	403	2151	-	-	-	-
				-	386	1254	781	-	-	-
				-	2495	7131	39035	1097	3681	20446

produttive, a prezzi di acquisto o di mercato, al lordo dell'IVA - Anno 1974
di lire

PRODUTTIVE												Codice di branca
Costruzioni ed opere pubbliche	Beni di recupero e riparaz. di ogni tipo	Commercio	Alberghi e pubblici esercizi	Trasporti interni	Trasporti marittimi ed aerei	Attività connesse con i trasporti	Comunica-zioni	Credito e assicura-zioni	Credito e assicura-zioni (colonna sussidiaria)	Servizi forniti alle imprese	Locazione di fabbricati residenziali e non residenziali	
53	55	57	59	61	63	65	67	69	69/A	71	73	
5158	-	6960	231876	1114	7475	1030	711	539	-	1361	-	
377	-	-	2888	-	942	-	-	-	-	-	-	01
1557	-	-	7057	-	3424	-	-	-	-	-	-	
7092	-	6960	241821	1114	11841	1030	711	539	-	1361	-	
-	-	54	-	-	-	-	-	-	-	-	-	
-	-	896	534	2801	678	-	7	118	-	102	-	03
-	-	431	325	3249	715	-	9	138	-	72	-	
-	-	1381	859	6050	1393	-	16	256	-	174	-	
-	1058	8680	10881	138	-	-	-	763	-	94	-	
-	-	-	-	-	-	-	-	-	-	-	-	05
-	1058	8680	10881	138	-	-	-	763	-	94	-	
223985	39550	707475	116473	702731	112542	102074	14730	14171	-	254880	-	
-	1084	8406	422	15253	43859	-	-	-	-	-	-	07
-	3697	40487	3525	102700	160276	-	-	-	-	-	-	
223985	44331	756368	120420	820684	317277	102074	14730	14171	-	254880	-	
24805	14227	250263	102495	53898	7047	2884	16738	14182	-	42010	40920	
-	-	-	-	-	426	-	-	-	-	-	-	09
-	-	-	-	225	2056	-	-	-	-	-	-	
24805	14227	250263	102495	54123	9529	2884	16738	14182	-	42010	40920	
15435	14227	211602	58411	34959	3728	2125	15665	12942	-	41279	36722	
-	-	-	-	-	-	-	-	-	-	-	-	09.1
-	-	-	-	-	581	-	-	-	-	-	-	
15435	14227	211602	58411	34959	4309	2125	15665	12942	-	41279	36722	
-	-	22179	30690	16794	39	-	-	422	-	255	-	09.3
-	-	-	-	-	-	-	-	-	-	-	-	
-	-	22179	30690	16794	39	-	-	422	-	255	-	
2370	-	16482	13394	2145	3280	689	1073	818	-	476	4198	
-	-	-	-	-	426	-	-	-	-	-	-	09.5
-	-	-	-	225	1475	-	-	-	-	-	-	
2370	-	16482	13394	2370	5181	689	1073	818	-	476	4198	
-	-	-	-	-	-	-	-	-	-	-	-	11
-	-	-	-	10	-	-	-	-	-	-	-	
-	-	-	-	10	-	-	-	-	-	-	-	
956989	94229	-	-	5848	2535	-	643	-	-	-	-	
63461	9065	-	-	259	282	-	52	-	-	-	-	13
46348	3723	-	-	227	227	-	96	-	-	-	-	
1066798	107717	-	-	6334	3644	-	791	-	-	-	-	
230023	22456	-	-	5026	2267	-	121	-	-	-	-	13.1
63101	8648	-	-	214	265	-	18	-	-	-	-	
37399	2725	-	-	128	208	-	11	-	-	-	-	
1030523	103829	-	-	5418	3340	-	220	-	-	-	-	
26266	2473	-	-	772	268	-	452	-	-	-	-	13.3
360	417	-	-	45	17	-	34	-	-	-	-	
8349	988	-	-	99	19	-	25	-	-	-	-	
36275	3888	-	-	916	304	-	571	-	-	-	-	
2794228	9410	2297	11343	539	3103	2963	-	-	-	2095	2835	
68895	-	-	-	-	135	-	-	-	-	-	-	15
62611	-	-	-	-	562	-	-	-	-	-	-	
2925534	9410	2297	11343	539	3800	2963	-	-	-	2095	2835	

Segue: Tav. 1 - Tavola intersettoriale dell'economia italiana a 44 branche
Milioni

Codice di branca	BRANCHE DI IMPIEGO	Produzione interna CEE importaz. da Paesi ic la T	Segue BRANCHE						
			Tabacchi lavorati	Prodotti tessili e dell'abbigliamento	Cuoio, articoli in pelle e cuoio, calzature	Legno e mobili in legno	Carta, prodotti cartotecnici, della stampa e editoria	Prodotti in gomma e in materie plastiche	Prodotti delle altre industrie manifatturiere
			39	41	43	45	47	49	51
17	PRODOTTI CHIMICI E FARMACUTICI	P	3.396	680.483	58.313	104.836	172.662	706.176	24.682
		la	620	151.448	13.854	23.533	42.956	457.981	5.397
		T	276	46.855	6.142	9.960	19.037	179.857	2.388
			4.222	878.726	78.309	137.729	234.661	1.344.014	32.467
19	PRODOTTI IN METALLO, ESCLUSE MACCHINE E MEZZI DI TRASPORTO	P	-	13.558	10.472	45.414	14.891	25.677	3.323
		la	-	-	-	-	253	-	-
		T	-	-	-	-	110	-	-
			-	13.558	10.472	45.414	15.254	25.677	3.323
21	MACCHINE AGRICOLE ED INDUSTRIALI	P	416	7.343	2.421	6.890	8.082	1.135	951
		la	-	3.465	-	2.018	2.989	880	141
		T	-	1.060	-	615	863	234	35
			416	11.868	2.421	9.523	11.934	2.249	1.127
23	MACCHINE PER UFFICIO, STRUMENTI DI PRECISIONE, DI OTTICA E SIMILI	P	-	-	-	1.382	-	-	-
		la	-	-	-	-	-	-	-
		T	-	-	-	-	-	-	-
			-	-	-	1.382	-	-	-
25	MATERIALE E FORNITURE ELETTRICHE	P	396	9.140	1.468	3.967	9.336	4.652	1.403
		la	54	1.298	161	303	909	841	123
		T	32	757	96	180	528	493	72
			482	11.195	1.725	4.450	10.773	5.986	1.598
27	AUTOVEICOLI E RELATIVI MOTORI	P	-	-	-	-	-	-	-
		la	-	-	-	-	-	-	-
		T	-	-	-	-	-	-	-
			-	-	-	-	-	-	
29	ALTRI MEZZI DI TRASPORTO	P	-	-	-	-	-	-	-
		la	-	-	-	-	-	-	-
		T	-	-	-	-	-	-	-
			-	-	-	-	-	-	
31	CARNI FRESCHE E CONSERVATE ED ALTRI PRODOTTI DELLA MACELLAZIONE	P	-	1.459	52.137	1348	-	-	7.078
		la	-	387	84.012	902	-	-	1.586
		T	-	860	149.815	1.467	-	-	3.134
			-	2.706	278.964	3.717	-	11.798	
33	LATTE E PRODOTTI DELLA TRASFORMAZIONE DEL LATTE	P	-	-	-	-	-	-	-
		la	-	-	-	-	-	-	-
		T	-	-	-	-	-	-	-
			-	-	-	-	-	-	
35	ALTRI PRODOTTI ALIMENTARI	P	14	4.484	283	3.158	28	581	-
		la	-	-	-	-	-	-	-
		T	-	-	-	-	-	-	-
			14	4.484	283	3.158	28	581	-
37	BEVANDE ALCOLICHE E NON ALCOLICHE	P	-	-	-	1.213	-	-	-
		la	-	-	-	-	-	-	-
		T	-	-	-	-	-	-	-
			-	-	-	1.213	-	-	
39	TABACCHI LAVORATI	P	-	-	-	-	-	-	-
		la	-	-	-	-	-	-	-
		T	-	-	-	-	-	-	-
			-	-	-	-	-	-	
41	PRODOTTI TESSILI E DELL'ABBIGLIAMENTO	P	245	3.353.835	67.751	70.779	28.681	96.016	4.880
		la	-	358.432	-	-	-	2.221	-
		T	-	309.310	-	-	-	1.854	-
			245	4.014.577	67.751	70.779	28.681	100.091	4.880

produttive, a prezzi di acquisto o di mercato, al lordo dell'IVA - Anno 1974
di lire

PRODUTTIVE

Costruzioni ed opere pubbliche	Bani di recupero e riparaz. di ogni tipo	Commercio	Alberghi e pubblici esercizi	Trasporti interni	Trasporti marittimi ed aerei	Attività connesse con i trasporti	Comunicazioni	Credito e assicurazioni	Credito e assicurazioni (colonna sussidiaria)	Servizi forniti alle imprese	Locazione di fabbricati residenziali e non residenziali	Codice di branca
53	55	57	59	61	63	65	67	69	69/A	71	73	
224.430	67.227	78.260	49.233	1.979	1.438	15.179	1.528	5521	-	23.954	12.986	17
54.112	15.034	20.288	12.107	613	644	3.171	264	1.172	-	6.367	4.672	
22.928	6.661	8.602	5.368	270	2.463	1.407	161	520	-	2.823	1.907	
301.470	89.022	107.150	66.708	2.862	4.545	19.757	2.063	7.263	-	33.144	20.565	
359.304	138.634	15.253	291	5.970	3.947	5.262	4.993	1.620	-	1.541	-	19
27.238	21.829	-	-	-	194	-	-	-	-	-	-	
11.977	9.589	-	-	-	1.029	-	-	-	-	-	-	
398.519	170.052	15.253	291	5.970	5.220	5.262	4.993	1.620	-	1.541	-	
49.209	130.487	-	-	65.293	97	972	665	1.447	-	9.963	-	21
35.951	94.317	-	-	2.091	69	642	202	523	-	526	-	
11.956	25.932	-	-	627	21	199	60	166	-	157	-	
97.116	250.736	-	-	68.011	187	1.818	927	2.136	-	10.646	-	
17.747	11.967	-	-	1.158	4.704	5.963	6.721	-	-	7.701	-	
12.194	8.533	-	-	-	207	-	-	-	-	-	-	23
10.922	7.727	-	-	-	1.440	-	-	-	-	-	-	
40.933	28.227	-	-	1.158	6.351	5.963	6.721	-	-	7.701	-	
293.951	179.450	14.092	11.264	10.166	2.046	16.028	31.011	4.004	-	7.025	4.177	25
28.189	31.852	1.710	1.260	940	27	1.914	6.774	513	-	569	1.023	
46.004	18.561	922	733	554	581	1.112	3.949	238	-	332	599	
418.144	229.869	16.794	13.257	11.660	2.724	19.054	41.734	4.755	-	7.936	5.799	
-	393.688	-	-	27.654	-	-	-	-	-	3.717	-	
-	1.209.76	-	-	-	-	-	-	-	-	-	-	27
-	11.075	-	-	-	-	-	-	-	-	-	-	
-	525.739	-	-	27.654	-	-	-	-	-	3.717	-	
-	15.673	-	-	745	86.352	-	-	-	-	489	-	
-	3.611	-	-	-	8.298	-	-	-	-	-	-	29
-	1.287	-	-	-	10.754	-	-	-	-	-	-	
-	20.571	-	-	745	105.404	-	-	-	-	489	-	
-	-	-	154.234	-	9.673	-	-	-	-	-	-	
-	-	-	10.043	-	2.033	-	-	-	-	-	-	31
-	-	-	5.289	-	7.374	-	-	-	-	-	-	
-	-	-	170.166	-	19.080	-	-	-	-	-	-	
-	-	-	16.351	-	2.721	-	-	-	-	-	-	
-	-	-	4.715	-	118	-	-	-	-	-	-	33
-	-	-	900	-	436	-	-	-	-	-	-	
-	-	-	21.966	-	2.875	-	-	-	-	-	-	
-	-	25.340	717.415	127	2.372	-	-	-	-	-	-	
-	-	-	11.220	-	743	-	-	-	-	-	-	35
-	-	-	20.295	-	2.687	-	-	-	-	-	-	
-	-	25.340	719.330	127	5.802	-	-	-	-	-	-	
-	-	-	305.171	-	1.677	-	-	-	-	-	-	
-	-	-	34.772	-	169	-	-	-	-	-	-	37
-	-	-	4.617	-	619	-	-	-	-	-	-	
-	-	-	344.560	-	2.465	-	-	-	-	-	-	
-	-	-	-	-	409	-	-	-	-	-	-	
-	-	-	-	-	51	-	-	-	-	-	-	39
-	-	-	-	-	179	-	-	-	-	-	-	
-	-	-	-	-	639	-	-	-	-	-	-	
35.738	1.351	73.240	19.239	10.871	1.319	5.802	17.048	1.157	-	3.157	-	41
-	-	-	-	-	426	-	-	-	-	-	-	
-	-	-	-	-	1.540	-	-	-	-	-	-	
35.738	1.351	73.240	19.239	10.871	3.285	5.802	17.048	1.157	-	3.157	-	

Segue: Tav. 1 - Tavola intersettoriale dell'economia italiana a 44 branche
Milioni

Codice di branca	BRANCHE DI IMPIEGO	Produzione interna importata da Paesi CEE importata da altri Paesi totale	Segue BRANCHE						
			Tabacchi lavorati	Prodotti tessili e dell'abbigliamento	Cuoio, articoli in pelle e cuoio, calzature	Legno e mobili in legno	Carta, prodotti cartotecnici, della stampa e editoria	Prodotti in gomma e in materie plastiche	Prodotti delle altre industrie manifatturiere
			39	41	43	45	47	49	51
43	CUOIO, ARTICOLI IN PELLE E CUOIO, CALZATURE	P	-	31.778	654.097	7.131	4.042	-	1.324
		I	-	27.578	29.239	444	-	-	-
45	LEGNO E MOBILI IN LEGNO	P	298	18.290	7.447	929.722	9.897	19.793	17.623
		I	-	-	-	55.096	3.154	-	-
47	CARTA, PRODOTTI CARTOTECNICI, DELLA STAMPA E EDITORIA	P	14.303	88.778	50.639	17.950	1.379.111	22.818	11.274
		I	1.017	7.066	-	-	122.943	-	-
49	PRODOTTI IN GOMMA E IN MATERIE PLASTICHE	P	1.332	50.336	62.201	78.440	10.633	19.671	38.500
		I	-	6.094	3.025	6.992	-	64.613	-
51	PRODOTTI DELLE ALTRE INDUSTRIE MANIFATTURIERE	P	118	3.200	194	34	2.350	871	1.103
		I	-	2.070	97	-	917	384	1.012
53	COSTRUZIONI ED OPERE PUBBLICHE	P	380	20.147	5.183	3.625	18.574	13.806	859
		I	-	-	-	-	-	-	-
55	BENI DI RECUPERO E RIPARAZIONI DI OGNI TIPO	P	239	41.683	9.217	8.655	24.775	25.427	2.791
		I	-	18.577	-	-	4.875	-	16
57	COMMERCIO	P	-	80.156	9.217	8.655	94.421	25.427	3.580
		I	-	11.200	740	4.496	6.218	2.315	-
59	ALBERGHI E PUBBLICI ESERCIZI	P	-	6.952	1.264	1.100	1.400	1.345	-
		I	-	27.848	16.500	10.630	9.815	9.792	-
61	TRASPORTI INTERNI	P	32	19.978	2.281	917	15.315	5.171	1.871
		I	-	-	-	-	-	-	-
63	TRASPORTI MARITTIMI ED AEREI	P	1.952	23.017	2.640	6.626	16.625	6.770	505
		I	-	-	-	-	-	-	-
63.1	Trasporti marittimi e di cabotaggio	P	121	3.669	767	341	2.255	1.860	644
		I	-	1.921	219	150	452	660	255
63.3	Trasporti aerei	P	191	7.588	1.286	922	3.740	3.241	1.300
		I	-	2.549	291	210	1.308	791	450
63.3	Trasporti aerei	P	121	1.120	476	131	947	1.069	194
		I	-	1.733	219	150	452	524	255
63.3	Trasporti aerei	P	121	1.746	300	431	1.033	508	401
		I	-	4.599	995	712	2.432	2.101	850

produttive, a prezzi di acquisto o di mercato, al lordo dell'IVA - Anno 1974
di lire

PRODUTTIVE

Costruzioni ed opere pubbliche	Beni di recupero e riparaz. di ogni tipo	Commercio	Alberghi e pubblici esercizi	Trasporti interni	Trasporti marittimi ed aerei	Attività connesse con i trasporti	Comunicazioni	Credito e assicurazioni	Credito e assicurazioni (colonna sussidiaria)	Servizi forniti alle imprese	Locazione di fabbricati residenziali e non residenziali	Codice di branca
53	55	57	59	61	63	65	67	69	69/A	71	73	
-	27.318	-	-	204	62	153	-	842	-	29	-	
-	506	-	-	-	-	-	-	-	-	-	-	43
-	1269	-	-	-	-	-	-	-	-	-	-	
-	29.093	-	-	204	42	153	-	842	-	29	-	
512.829	322	170.257	15.400	6.113	2.873	4.346	4.782	3.751	-	9.409	97.540	
4.582	-	1.162	-	-	101	-	-	-	-	-	-	45
6.777	-	392	-	-	370	-	-	-	-	-	-	
524.188	322	171.811	15.400	6.113	3.344	4.346	4.782	3.751	-	9.409	97.540	
36.893	2.234	495.024	16.220	15.881	17.088	34.654	22.836	87.433	-	93.986	9.880	
-	-	37.643	-	-	3.168	-	743	5.161	-	1.187	-	47
-	-	83.478	937	538	7.605	-	1.637	9.994	-	2.594	-	
36.893	2.234	616.145	17.017	16.419	27.861	34.654	25.216	102.588	-	97.767	9.880	
197.015	52.002	192.823	9548	140.001	1330	15.401	2.636	629	-	26.349	3.112	
22.010	-	3.451	-	10.488	294	-	-	-	-	-	-	49
5.726	-	1010	-	2.853	1.136	-	-	-	-	-	-	
224.751	52.002	197.284	9548	153.342	2.760	15.401	2.636	629	-	26.349	3.112	
1.055	-	1.492	356	281	65	93	501	343	-	1.526	181	
609	-	530	200	160	24	-	281	154	-	907	-	51
514	-	450	177	139	171	-	240	112	-	844	-	
2.178	-	2.472	733	520	260	93	1.022	609	-	3.277	181	
18.556	9.822	217.321	33.271	91.692	3.454	41.114	101.318	23.534	-	19.988	289.224	
-	-	480	-	793	238	-	-	-	-	-	-	53
-	-	1.180	-	1.926	574	-	-	-	-	-	-	
18.556	9.822	219.041	33.271	94.411	4.266	41.114	101.318	23.534	-	19.988	289.224	
99.778	2.311	400.092	18.596	174.467	6.634	67.760	43.962	13.603	-	55.379	128.808	
-	202	-	-	-	92	-	-	-	-	-	-	55
-	160	-	-	-	499	-	-	-	-	-	-	
99.778	2.673	400.092	18.596	174.467	7.225	67.760	43.962	13.603	-	55.379	128.808	
-	-	370.666	-	-	-	-	3.222	7.388	-	-	-	
-	-	205.193	-	-	7.778	-	1.738	-	-	-	-	57
-	-	331.267	-	-	15.229	-	3.626	-	-	-	-	
-	-	907.126	-	-	23.807	-	8.596	7.388	-	-	-	
8.830	534	64.024	-	6.520	6.745	4.061	12.010	21.437	-	20.844	-	
-	-	-	-	-	-	-	-	-	-	-	-	59
8.830	534	64.024	-	6.520	6.745	4.061	12.010	21.437	-	20.844	-	
64.828	-	70.457	1327	3.616	164	72.621	22.008	9.510	-	10.187	-	
-	-	-	-	10.298	1.065	-	-	-	-	-	-	61
-	-	-	-	28.068	3.651	-	-	-	-	-	-	
64.828	-	70.457	1327	41.982	4.880	72.621	22.008	9.510	-	10.187	-	
1.876	-	7.821	588	13.716	-	14.096	17.136	609	-	5.115	-	
489	-	3.732	205	1.546	-	236	706	154	-	2.634	-	63
961	-	5.089	276	2.157	-	346	958	221	-	3.590	-	
3.326	-	16.642	1.069	17.419	-	14.678	18.800	284	-	11.339	-	
967	-	877	359	22.056	-	7.424	903	195	-	2.918	-	
-	-	434	-	488	-	53	245	53	-	216	-	63.1
-	-	610	-	718	-	22	334	22	-	331	-	
967	-	1.921	359	13.262	-	7.559	1.427	330	-	3.465	-	
909	-	6.944	229	1.660	-	6.672	16.228	414	-	2.197	-	
489	-	3.298	205	1.058	-	183	461	101	-	2.418	-	63.3
961	-	4.479	276	1.439	-	264	624	139	-	3.259	-	
2.359	-	14.721	710	4157	-	7.119	17.313	654	-	7.874	-	

Segue: Tav. 1 - Tavola intersettoriale dell'economia italiana a 44 branche
Milioni

Codice di branca	BRANCHE DI IMPIEGO	Produzione interna CEE importat. da Paesi importat. da altri Paesi totale	Segue BRANCHE						
			Tabacchi lavorati	Prodotti tessili e dell'abbigliamento	Cuoio, articoli in pelle e cuoio, calzature	Legno e mobili in legno	Carta, prodotti cartotecnici, della stampa e editoria	Prodotti in gomma e in materie plastiche	Prodotti delle altre industrie manifatturiere
			39	41	43	45	47	49	51
65	ATTIVITÀ CONNESSE CON I TRASPORTI	P	193	37.550	3.430	7.909	12.179	12.429	1.233
		I	-	-	-	-	-	-	-
67	COMUNICAZIONI	T	193	37.550	3.430	7.909	12.179	12.429	1.233
		P	80	29.706	2.918	4.588	59.083	7.632	1.092
69	CREDITO E ASSICURAZIONI	I	-	-	-	-	-	-	-
		T	80	29.706	2.918	4.588	59.083	7.632	1.092
71	SERVIZI FORNITI ALLE IMPRESE	P	1.852	83.545	21.307	59.555	37.123	27.037	7.214
		I	37	4.510	806	548	684	934	243
73	LOCAZIONE DI FABBRICATI RESIDENZIALI E NON RESIDENZIALI	T	93	11.269	1.963	1.327	1.669	2.280	591
		P	1.640	42.529	5.450	17.592	88.224	22.755	515
75	SERVIZI DI INSEGNAMENTO E RICERCA DESTINABILI ALLA VENDITA	I	162	3.311	1.525	1.084	1.390	1.742	3.516
		T	581	13.331	5.330	3.381	4.532	9.745	4.064
77	SERVIZI SANITARI DESTINABILI ALLA VENDITA	P	2.383	59.171	12.305	22.057	93.947	34.242	8.095
		I	315	62.651	22.587	31.434	21.936	8.568	8.358
81	SERVIZI RICREATIVI E CULTURALI E ALTRI SERVIZI DESTINABILI ALLA VENDITA	T	-	-	-	-	-	-	-
		P	45	133	10	-	4.104	24.032	605
83	SERVIZI GENERALI DELLE AMMINISTRAZIONI PUBBLICHE NON DESTINABILI ALLA VENDITA	I	-	-	-	-	-	-	-
		T	45	133	10	-	4.104	24.032	605
85	SERVIZI DI INSEGNAMENTO E DI RICERCA DELLE AMMINISTRAZIONI PUBBLICHE E DELLE ISTITUZIONI SOCIALI NON DESTINABILI ALLA VENDITA	P	-	-	-	-	-	-	-
		I	-	-	-	-	-	-	-
89	SERVIZI SANITARI DELLE AMMINISTRAZIONI PUBBLICHE E DELLE ISTITUZIONI SOCIALI NON DESTINABILI ALLA VENDITA	T	-	-	-	-	-	-	-
		P	674	4.252	475	1.740	32.389	3.423	2.562
93	SERVIZI DOMESTICI ED ALTRI SERVIZI DELLE ISTITUZIONI SOCIALI PRIVATE NON DESTINABILI ALLA VENDITA	I	-	-	-	-	-	-	-
		T	674	4.252	475	1.740	32.389	3.423	2.562
94	TOTALE COSTI PER MATERIE PRIME, AUSILIARIE E SERVIZI AL LORDO DELL'IVA DEDUCIBILE	P	102.827	4.850.938	1.089.996	1.562.759	2.350.846	1.124.761	253.043
		T	2.661	622.498	164.042	136.945	185.517	532.613	107.233
			47.620	837.265	332.206	618.922	365.812	213.346	368.134
			153.118	6.310.701	1.590.244	2.318.626	2.902.175	1.930.220	729.010

produttive, a prezzi di acquisto o di mercato, al lordo dell'IVA - Anno 1974
di lire

PRODUTTIVE

Costruzioni ed opere pubbliche	Bani di recupero e riparaz. di ogni tipo	Commercio	Alberghi e pubblici esercizi	Trasporti interni	Trasporti marittimi ed aerei	Attività connesse con i trasporti	Comunicazioni	Credito e assicurazioni	Credito e assicurazioni (colonna sussidiaria)	Servizi forniti alle imprese	Locazione di fabbricati residenziali e non residenziali	Codice di branca
53	55	57	59	61	63	65	67	69	69/A	71	73	
31.314	-	206.928	11.554	162.649	184.011	-	6.612	1.858	-	5.768	-	
-	-	1.376	-	1.501	55.785	1.788	2.651	-	-	-	-	65
-	-	1.836	-	2.034	213.507	2.387	3.337	-	-	-	-	
31.314	-	210.140	11.554	166.184	453.303	4.175	12.600	1.858	-	5.768	-	
23.710	7.365	309.566	47.709	12.510	15.089	36.369	-	87.328	-	49.840	2.686	
-	-	1.510	-	1.265	1.094	-	5.141	-	-	-	-	67
-	-	174	-	208	422	-	23.289	-	-	-	-	
23.710	7.365	311.250	47.709	13.983	16.665	36.369	28.430	87.328	-	49.840	2.686	
161.090	44.020	226.971	5.654	59.353	17.830	13.492	15.798	25.300	4.160.825	19.784	102.844	
-	55	6.579	335	189	2.322	653	63	774	-	2.151	-	69
-	129	16.609	810	458	5.068	1.586	160	1.884	-	5.235	-	
161.090	44.204	250.159	7.799	60.000	25.200	15.731	16.021	27.958	4.160.825	27.170	102.844	
154.925	2.490	241.696	11.492	18.781	6.440	36.649	33.209	566.490	-	37.697	277.677	
5.294	674	8.915	-	275	2.156	1.555	99	451	-	1.053	-	71
3.641	2.244	20.998	-	581	7.842	3.347	8.556	1.677	-	3.787	-	
163.860	5.408	271.609	11.492	19.637	16.438	41.551	41.864	568.618	-	42.537	277.677	
30.546	55.385	443.914	100.842	25.466	5.608	32.617	14.649	25.714	-	65.917	-	73
-	-	-	-	-	-	-	-	-	-	-	-	
30.546	65.385	443.914	100.842	25.466	5.608	32.617	14.649	25.714	-	65.917	-	
8.376	-	-	-	175	-	-	518	-	-	-	-	75
-	-	-	-	-	-	-	-	-	-	-	-	
8.376	-	-	-	175	-	-	518	-	-	-	-	
-	-	-	-	-	-	-	-	-	-	-	-	77
-	-	-	-	-	-	-	-	-	-	-	-	
6.426	131	21.526	23.441	1.110	1.220	9.413	2.770	46.713	-	13.756	7.106	79
-	-	-	-	-	-	-	-	-	-	-	-	
6.426	131	21.526	23.441	1.110	1.220	9.413	2.770	46.713	-	13.756	7.106	
-	-	-	-	-	-	-	-	-	-	-	-	81
-	-	-	-	-	-	-	-	-	-	-	-	
-	-	-	-	-	-	-	-	-	-	-	-	85
-	-	-	-	-	-	-	-	-	-	-	-	
-	-	-	-	-	-	-	-	-	-	-	-	89
-	-	-	-	-	-	-	-	-	-	-	-	
-	-	-	-	-	-	-	-	-	-	-	-	93
-	-	-	-	-	-	-	-	-	-	-	-	
6.343.391	1.201.745	4.628.558	2.043.724	1.620.766	518.250	547.996	428.775	965.936	4.160.825	793.571	1.310.976	
373.401	307.744	301.871	79.301	48.472	133.168	9.964	18.821	9.020	-	15.496	5.695	94
231.992	92.054	572.995	50.709	146.824	453.777	10.384	16.078	14.950	-	19.434	2.506	
6.948.784	1.701.543	5.443.424	2.173.734	1.816.062	1.105.495	568.344	493.674	989.906	4.160.825	828.501	1.319.177	

Segue: Tav. 1 - Tavola intersettoriale dell'economia italiana a 44 branche
Milioni

Codice di branca	BRANCHE DI ORIGINE BRANCHE DI IMPIEGO	Segue BRANCHE						
		Tabacchi favorati	Prodotti tessili e dell'abbigliamento	Cuoio, articoli in pelle e cuoio, calzature	Legno e mobili in legno	Carta, prodotti cartotecnici, della stampa e editoria	Prodotti in gomma e in materie plastiche	Prodotti delle altre industrie manifatturiere
		39	41	43	45	47	49	51
95	SALARI E STIPENDI LORDI	51.105	1654.928	367.226	577.258	708.056	553.788	133.928
96	ONERI SOCIALI	24.795	788.228	167.945	261.090	371.153	274.309	62.084
97	ALTRI REDDITI (risultato netto di gestione)	-35.443	756.422	317.495	684.959	385.496	149.347	157.938
98	AMMORTAMENTI	5700	325.470	29830	78060	151.400	163.100	29.940
99	VALORE AGGIUNTO AL COSTO DEI FATTORI (righe da 95 a 98)	46.157	3.525.048	882.496	1.621.367	1.616.105	1.140.544	383.840
100	PRODUZIONE EFFETTIVA AL LORDO DELL'IVA DEDUCIBILE (righe 94 + 99)	199.275	9.835.749	2.112.740	3.939.993	4.518.280	3.071.264	1.112.900
101	IMPOSTE INDIRETTE SULLA PRODUZIONE (IVA dovuta compresa)	1046.470	117.770	40.990	192.307	167.370	40.504	25.925
102	CONTRIBUTI ALLA PRODUZIONE E ALL'ESPORTAZIONE	7.341	10.809	5.035	8.666	19.399	1.142	2.380
103	IMPOSTE INDIRETTE NETTE SULLA PRODUZIONE (righe 101 - 102)	1.039.129	106.961	35.955	183.641	147.971	39.362	23.545
104	PRODUZIONE EFFETTIVA AI PREZZI DÉPART-USINE (righe 100 + 103)	1.238.404	9.942.710	2.508.695	4.123.634	4.666.251	3.110.626	1.136.445
105	TRASFERIMENTI DI PRODOTTI AI PREZZI ALLA PRODUZIONE	-	9.100	241.100	9.700	-2.180	-272.400	53.489
106	PRODUZIONE DISTRIBUITA AI PREZZI DÉPART-USINE (righe 104 + 105)	1.238.404	9.951.810	2.749.795	4.133.334	4.664.071	2.838.226	1.189.934
107	IMPORTAZIONI DA PAESI CEE A PREZZI CIF (a)	73.505	515.544	62.045	83.476	206.415	259.737	71.288
108	IMPORTAZIONI DA ALTRI PAESI A PREZZI CIF (a)	28.846	382.552	115.263	403.619	458.262	51.505	72.336
109	TOTALE IMPORTAZIONI A PREZZI CIF (a) (righe 107 + 108)	102.351	898.096	177.308	187.095	664.677	311.242	143.624
110	IMPOSTE INDIRETTE SULLE IMPORTAZIONI DA PAESI CEE (IVA compresa)	11.342	36.779	7.578	8.950	21.265	28.945	9.007
111	IMPOSTE INDIRETTE SULLE IMPORTAZIONI DA ALTRI PAESI (IVA compresa)	776	61.116	18.572	49.408	66.726	10.501	15.058
112	TOTALE IMPOSTE INDIRETTE SULLE IMPORTAZIONI (IVA compresa) (righe 110 + 111)	12.118	97.895	26.150	58.358	87.991	39.446	24.065
113	IMPORTAZIONI DA PAESI CEE A PREZZI DÉPART-DOUANE (righe 107 + 110)	84.847	552.323	69.623	92.426	227.680	288.682	80.295
114	IMPORTAZIONI DA ALTRI PAESI A PREZZI DÉPART-DOUANE (righe 108 + 111)	29.622	443.668	133.835	453.027	524.988	62.006	87.394
115	TOTALE IMPORTAZIONI A PREZZI DÉPART-DOUANE (righe 109 + 112)	114.469	995.991	203.458	545.453	752.668	350.688	167.689
116	MARGINI COMMERCIALI SULLE RISORSE DISPONIBILI	165.163	1.631.827	524.572	364.536	427.239	339.433	373.967
117	COSTI DEI TRASPORTI SULLE RISORSE DISPONIBILI	4.295	127.135	53.777	70.304	99.125	66.787	28.675
118	RISORSE DISPONIBILI A PREZZI DI MERCATO (righe 106 + 115 + 116 + 117)	1.522.331	12.706.763	3.501.602	5.113.627	5.943.103	3.595.134	1.760.265

produttive, a prezzi di acquisto o di mercato, al lordo dell'IVA - Anno 1974
di lire

PRODUTTIVE												Codice di branca
Costruzioni ed opere pubbliche	Beni di recupero e riparaz. di ogni tipo	Commercio	Alberghi e pubblici esercizi	Trasporti interni	Trasporti marittimi ed aerei	Attività connesse con i trasporti	Comunicazioni	Credito e assicurazioni	Credito e assicurazioni (colonna sussidiaria)	Servizi forniti alle imprese	Locazione di fabbricati residenziali e non residenziali	
53	55	57	59	61	63	65	67	69	69/A	71	73	
2.742.920	448.768	1.619.384	429.475	1.766.028	408.995	325.963	837.777	1.762.553	-	882.974	-	95
1.453.960	182.573	796.372	214.503	784.202	203.788	170.552	322.566	1.506.035	-	369.980	-	96
3.166.829	823.902	1.443.064	953.359	1.101.133	38.070	2.263.327	-411.42	1.315.965	-4.160.825	980.425	1.344.924	97
2.265.500	303.300	549.929	1.022.448	637.450	2.005.005	714.34	2.571.48	156.444	-	149.197	1.987.000	98
7.592.209	14.86.143	10.408.749	1.699.585	3.297.813	851.358	794.276	1.346.349	4.740.997	-4.160.825	2.382.576	6.364.924	99
14.538.943	3.187.686	15.852.173	3.873.319	5.413.815	1.956.853	1.362.620	1.840.023	5.730.903	-	3.211.077	7.684.101	100
761.012	140.049	874.275	421.623	327.908	23.850	34.566	92.434	574.013	-	259.701	235.035	101
29.480	-	51.259	10.508	1.073.422	119.649	2.692	124.523	100	-	655	-	102
731.532	140.049	823.016	111.115	-74.5514	-95.799	31.874	-32.089	573.913	-	259.046	235.035	103
15.270.525	3.327.735	16.675.189	3.984.434	4.368.361	1.861.054	1.394.494	1.807.934	6.304.816	-	3.470.123	7.919.136	104
-	10.397	-	11.338	-	-	-	-	-	-	827	-	105
15.270.525	3.338.132	16.675.189	3.995.772	4.368.361	1.861.054	1.394.494	1.807.934	6.304.816	-	3.470.950	7.919.136	106
1.511	550.329	269.291	-	16.480	33.787	63.258	9.436	41.709	-	117.787	-	107
3.680	181.562	655.602	-	38.874	46.161	223.254	24.243	101.546	-	285.138	-	108
5.191	731.891	924.893	-	55.354	79.948	286.512	33.679	143.255	-	402.925	-	109
-	61.198	-	-	-	-	-	-	-	-	-	-	110
-	19.647	-	-	-	-	-	-	-	-	-	-	111
-	80.845	-	-	-	-	-	-	-	-	-	-	112
1.511	611.527	269.291	-	16.480	33.787	63.258	9.436	41.709	-	117.787	-	113
3.680	201.209	655.602	-	38.874	46.161	223.254	24.243	101.546	-	285.138	-	114
5.191	812.736	924.893	-	55.354	79.948	286.512	33.679	143.255	-	402.925	-	115
11.425	3.546	-15.404.872	-	-	-	-	-	-	-	-	-	116
-	107.601	-	-	-2.919.148	-91.247	-	-	-	-	-	-	117
15.287.141	4.262.015	2.195.210	3.995.772	1.504.567	1.849.755	1.681.006	1.841.613	6.448.071	-	3.873.875	7.919.136	118

Segue: Tav. 1 - Tavola intersettoriale dell'economia italiana a 44 branche
Milioni

Codice di branca	BRANCHE DI IMPIEGO		Segue BRANCHE PRODUTTIVE						
	BRANCHE DI ORIGINE	produzione interna CEE importata da Paesi CEE importata da altri Paesi totale	SERVIZI	SERVIZI	SERVIZI	SERVIZI	SERVIZI	SERVIZI	SERVIZI
			di insegnam. e ricerca destinabili alla vendita	sanitari e altri destinabili alla vendita	ricreativi e culturali e altri servizi destinabili alla vendita	generali delle amministrazioni pubbliche non destinabili alla vendita	di insegnam. e di ricerca delle amm. pubbl. e delle istituzioni sociali non destinabili alla vendita	sanitari delle amm. pubbl. e delle istituzioni sociali non destinabili alla vendita	domestici ed altri servizi delle istituz. sociali private non destinabili alla vendita
75	77	79	81	85	89	93			
01	PRODOTTI DELL'AGRICOLTURA, DELLA SILVICOLTURA E DELLA PESCA	P	532	40613	4860	36768	11379	2489	18627
		I	-	1064	13	611	74	-	305
		T	-	3508	257	1874	375	-	1110
03	CARBONE, LIGNITE E AGGLOMERATI	P	532	45185	5130	39253	11828	2489	20042
		I	-	-	-	-	-	-	-
		T	93	91	34	1201	1145	550	-
05	PRODOTTI DELLA COKEFAZIONE	P	-	-	-	5950	1200	4585	-
		I	-	-	-	115	-	-	-
		T	-	-	-	177	-	-	-
07	PETROLIO GREGGIO, GAS NATURALE, PRODOTTI PETROLIFERI RAFFINATI	P	7484	108988	57371	135560	32710	17100	10529
		I	-	6775	-	2798	-	-	-
		T	-	33936	-	11129	-	-	-
09	ENERGIA ELETTRICA, GAS, VAPORE ED ACQUA	P	7484	149699	57371	149487	32710	17100	10529
		I	2992	41958	24396	74852	13958	14154	2614
		T	-	-	-	357	-	-	-
09.1	Energia elettrica, vapore, acqua calda, aria compressa	P	2992	41958	24396	75756	13958	14154	2614
		I	2992	31671	24381	67140	12926	3369	2149
		T	-	-	-	357	-	-	-
09.3	Gas	P	-	774	-	4488	334	2450	465
		I	-	-	-	-	-	-	-
		T	-	774	-	4488	334	2450	465
09.5	Acqua	P	-	2513	15	3224	698	2335	-
		I	-	-	-	-	-	-	-
		T	-	2513	15	3224	698	2335	-
11	COMBUSTIBILI NUCLEARI	P	-	-	-	-	35	-	-
		I	25	-	-	-	805	-	-
		T	27	-	-	-	840	-	-
13	MINERALI E METALLI FERROSI E NON FERROSI	P	67	-	-	31777	557	-	-
		I	43	-	-	2868	169	-	-
		T	85	-	-	1723	408	-	-
13.1	Minerali e metalli ferrosi	P	49	-	-	31239	428	-	-
		I	-	-	-	2656	32	-	-
		T	49	-	-	1243	14	-	-
13.3	Minerali e metalli non ferrosi	P	18	-	-	538	129	-	-
		I	43	-	-	212	137	-	-
		T	85	-	-	480	394	-	-
15	MINERALI E PRODOTTI A BASE DI MINERALI NON METALLIFERI	P	855	3332	-	16845	3829	2331	111
		I	-	-	-	158	-	-	-
		T	855	3332	-	334	-	-	111
			855	3332	-	17337	3829	2331	111

produttive, a prezzi di acquisto o di mercato, al lordo dell'IVA - Anno 1974
di lire

Totale brancha produttive	IMPIEGHI FINALI										Codice di branca
	Consumi della famiglie	Consumi collettivi delle amministr. pubbliche	Consumi collettivi delle Istituzioni sociali private	Investimenti fissi lordi	Variazioni delle scorte	Esportazioni			Totale impieghi finali	Risorse disponibili	
						Verso Paesi CEE	Verso altri Paesi	Totale			
94	95	96	97	98	99	100	101	102	103	104	
7653654	4072113	-	-	-33992	-233935	579433	269089	848522	7652718	15306372	
691080	101607	-	-	2410	39855	16	34	50	143982	835002	01
2595718	354856	-	-	12881	84500	1400	1350	2750	454987	3050705	
10940452	4528586	-	-	-18701	-109580	580849	270473	851322	8251627	19492079	
11437	-	-	-	-	-	205	836	1041	1041	15478	
124770	1903	-	-	-	-5684	-	-	-	-3781	120989	03
278290	4430	-	-	-	-6095	-	-	-	-1665	276625	
417497	6333	-	-	-	-11719	205	836	1041	-4405	413092	
383779	21420	-	-	-	-	5714	31912	37626	59046	442825	
4669	-	-	-	-	-	-	-	-	-	4669	05
1979	-	-	-	-	-	-	-	-	-	1979	
390427	21220	-	-	-	-	5714	31912	37626	59046	442825	
5761666	3447483	-	-	-	78562	633630	846562	1480192	4706237	10467903	
101863	28600	-	-	-	-	-	-	-	28600	130463	07
6922615	65000	-	-	-	588700	-	-	-	653700	7576315	
12786144	2241083	-	-	-	667262	633630	846562	1480192	5388537	18174681	
2777505	1069448	-	-	-	-2073	3566	28184	31750	1099125	3876630	
25761	-	-	-	-	-	-	-	-	-	25761	09
68411	-	-	-	-	-	-	-	-	-	68411	
2271677	1069448	-	-	-	-2073	3566	28184	31750	1099125	3876630	
1823486	718530	-	-	-	-	1416	8969	10385	728975	2558461	
3624	-	-	-	-	-	-	-	-	-	3624	09.1
34660	-	-	-	-	-	-	-	-	-	34660	
1867770	718530	-	-	-	-	1416	8969	10385	728975	25596715	
780647	241320	-	-	-	-2073	1960	17987	18947	259194	1038841	
21711	-	-	-	-	-	-	-	-	-	21711	09.3
32051	-	-	-	-	-	-	-	-	-	32051	
834409	241320	-	-	-	-2073	1960	17987	18947	259194	1093603	
167372	109538	-	-	-	-	130	1228	1418	110956	278228	
426	-	-	-	-	-	-	-	-	-	426	09.5
1700	-	-	-	-	-	-	-	-	-	1700	
169498	109538	-	-	-	-	130	1228	1418	110956	280454	
-	-	-	-	-	30	-	-	-	30	30	
3933	-	-	-	-	-2205	202	-	202	-2003	1930	11
1446	-	-	-	-	-1126	54	-	54	-1072	274	
5379	-	-	-	-	-3301	256	-	256	-3045	2334	
6388844	-	-	-	-	127573	352955	874609	1227564	1355137	7743981	
1606738	-	-	-	-	35924	-	-	-	35924	1642662	13
1868255	-	-	-	-	-24809	-	-	-	-24809	1843446	
9863837	-	-	-	-	138688	352955	874609	1227564	1366752	11330289	
5155552	-	-	-	-	40345	242079	774861	1016940	1057885	6213437	
1070569	-	-	-	-	15681	-	-	-	15681	1086950	13.1
642259	-	-	-	-	4360	-	-	-	4360	646619	
6868380	-	-	-	-	60386	242079	774861	1016940	1077926	7946306	
1233292	-	-	-	-	86628	110876	99748	210624	297252	1530544	
536169	-	-	-	-	20243	-	-	-	20243	556412	13.3
1225396	-	-	-	-	-29169	-	-	-	-29169	1196897	
2395457	-	-	-	-	47702	110876	99748	210624	238326	3283783	
3941601	145932	-	-	144725	202198	402789	330827	732616	1226471	5168072	
302857	37568	-	-	13216	11767	-	-	-	62551	365408	15
284753	19997	-	-	5856	9102	-	-	-	34955	319708	
4522211	203497	-	-	163797	223067	402789	330827	732616	1323977	5853488	

Segue: Tav. 1 - Tavola intersettoriale dell'economia italiana a 44 branche
Milioni

Codice di branca	BRANCHE DI ORIGINE	BRANCHE DI IMPIEGO	Produzione interna CEE importata da altri Paesi totale	Segue BRANCHE PRODUTTIVE						
				Servizi di insegnam. e ricerca destinabili alla vendita	Servizi sanitari destinabili alla vendita	Servizi ricreativi e culturali e altri servizi destinabili alla vendita	Servizi generali delle amministrazioni pubbliche non destinabili alla vendita	Servizi di insegnam. e di ricerca delle amm. pubbl. e delle istituzioni sociali non destinabili alla vendita	Servizi sanitari delle amm. pubbl. e delle istituzioni sociali non destin. alla vendita	Servizi domestici ed altri servizi. sociali private non destin. alla vendita
				75	77	79	81	85	89	93
17	PRODOTTI CHIMICI E FARMACUTICI	P i c l a T	P i c l a T	795	228.846	105.841	68.183	6.522	1.991	6.427
				230	51.420	22.873	1.026	1.063	8.158	1.827
				105	25.489	10.141	1.636	462	3.607	833
				1.130	306.255	138.855	70.845	8.053	13.756	9.147
19	PRODOTTI IN METALLO, ESCLUSE MACCHINE E MEZZI DI TRASPORTO	P i c l a T	P i c l a T	-	762	2.455	64.219	6.879	-	-
				-	-	-	10.326	-	-	-
				-	-	-	11.374	-	-	-
				-	762	2.455	85.919	6.879	-	-
21	MACCHINE AGRICOLE ED INDUSTRIALI	P i c l a T	P i c l a T	-	-	1.266	15.862	-	-	-
				-	-	-	12.952	-	-	-
				-	-	-	7.411	-	-	-
				-	-	1.266	36.225	-	-	-
23	MACCHINE PER UFFICIO, STRUMENTI DI PRECISIONE, DI OTTICA E SIMILI	P i c l a T	P i c l a T	171	359	2.632	16.761	1.259	5.621	-
				-	-	-	504	-	-	-
				-	-	-	1.404	-	-	-
				171	359	2.632	18.669	1.259	5.621	-
25	MATERIALE E FORNITURE ELETTRICHE	P i c l a T	P i c l a T	194	1.097	9.409	164.275	3.702	3.277	-
				-	-	1.351	224	622	245	-
				-	-	284	566	400	147	-
				194	1.097	11.544	165.065	4.784	3.669	-
27	AUTOVEICOLI E RELATIVI MOTORI	P i c l a T	P i c l a T	-	-	-	131.822	-	-	-
				-	-	-	2.102	-	-	-
				-	-	-	133.924	-	-	-
				-	-	263	151.693	-	-	-
29	ALTRI MEZZI DI TRASPORTO	P i c l a T	P i c l a T	-	-	-	6.776	-	-	-
				-	-	-	28.526	-	-	-
				-	-	263	186.995	-	-	-
31	CARNI FRESCHE E CONSERVATE ED ALTRI PRODOTTI DELLA MACELLAZIONE	P i c l a T	P i c l a T	-	48.419	-	13.579	3.771	-	7.111
				-	3.254	-	1.078	460	-	728
				-	1.326	-	565	300	-	302
				-	52.999	-	15.222	4.531	-	8.141
33	LATTE E PRODOTTI DELLA TRASFORMAZIONE DEL LATTE	P i c l a T	P i c l a T	-	11.721	-	2.109	593	-	1.450
				-	1.770	-	717	131	-	609
				-	477	-	312	59	-	180
				-	13.968	-	3.138	783	-	2.239
35	ALTRI PRODOTTI ALIMENTARI	P i c l a T	P i c l a T	-	51.254	1.835	18.339	5.658	-	5.971
				-	839	-	317	37	-	138
				-	1.219	-	455	75	-	169
				-	53.312	1.835	19.111	5.770	-	6.278
37	BEVANDE ALCOLICHE E NON ALCOLICHE	P i c l a T	P i c l a T	-	1.558	-	1.111	171	-	817
				-	-	-	-	-	-	-
				-	1.558	-	1.111	171	-	817
39	TABACCHI LAVORATI	P i c l a T	P i c l a T	-	-	-	-	-	-	-
				-	-	-	-	-	-	-
41	PRODOTTI TESSILI E DELL'ABBIGLIAMENTO	P i c l a T	P i c l a T	651	26.674	6.848	5.027	1.523	-	5.244
				-	-	-	-	-	-	-
				651	26.674	6.848	5.027	1.523	-	5.244

produttive, a prezzi di acquisto o di mercato, al lordo dell' IVA - Anno 1974
di lire

Totale branche produttive	IMPIEGHI FINALI										Codice di branch
	Consumi delle famiglie	Consumi collettivi delle amministr. pubbliche	Consumi collettivi delle istituzioni sociali private	Investimenti fissi lordi	Variazioni delle scorte	Esportazioni			Totale impieghi finali	Risorse disponibili	
						Verso Paesi CEE	Verso altri Paesi	Totale			
94	95	96	97	98	99	100	101	102	103	104	
6.054.088	1.511.397	-	-	-	152.817	207.341	1.499.169	2.306.503	3.970.717	10.094.805	17
1.833.634	282.478	-	-	-	40.932	-	-	-	329.410	2.163.044	
694.796	102.216	-	-	-	17.545	-	-	-	149.761	814.557	
8.582.518	1.902.091	-	-	-	211.294	207.341	1.499.169	2.306.503	4.119.828	13.008.406	19
3.237.774	176.830	-	-	681.155	338.844	1.063.223	667.612	1.073.935	2.270.767	5.508.538	
132.143	15.330	-	-	165.376	1.071	-	-	-	181.677	353.820	
80.619	7.960	-	-	54.028	548	-	-	-	62.536	143.155	21
3.490.536	200.020	-	-	900.559	340.463	406.323	667.612	1.073.935	2.514.977	6.005.513	
1.019.854	2.6358	-	-	3.041.112	152.391	262.403	1.242.268	2.704.671	5.924.536	6.944.386	
442.218	3.256	-	-	1.019.036	1.224	-	-	-	1.023.536	1.465.794	23
139.763	2.539	-	-	409.207	1.300	-	-	-	413.046	529.809	
1.601.835	32.153	-	-	4.469.355	154.945	262.403	1.242.268	2.704.671	7.361.154	8.962.989	
161.746	27.504	-	-	287.100	226.412	232.466	256.235	488.701	1.029.717	1.191.663	25
65.973	54.277	-	-	342.073	-	-	-	-	402.350	468.323	
66.061	71.246	-	-	171.814	-	-	-	-	243.060	309.121	
293.780	153.027	-	-	806.987	226.412	232.466	256.235	488.701	1.675.127	1.968.907	27
1.479.368	640.671	-	-	1.140.160	427.536	760.610	645.990	1.406.600	2.614.967	5.094.335	
483.763	161.128	-	-	270.879	29.836	-	-	-	521.843	1.005.606	
280.805	120.120	-	-	103.001	18.514	-	-	-	241.635	522.440	29
2.243.936	921.919	-	-	1.514.040	535.886	760.610	645.990	1.406.600	4.378.445	6.622.321	
799.171	1.203.283	-	-	1.366.069	220.619	632.031	934.769	1.566.800	4.416.871	5.216.042	
296.545	438.384	-	-	260.328	-	-	-	-	698.712	995.257	31
26.802	6.084	-	-	5857	-	-	-	-	11.941	38.748	
1.22.523	164.851	-	-	1.632.254	220.619	632.031	934.769	1.566.800	5.127.224	6.250.447	
267.376	117.410	-	-	540.298	246.141	118.909	294.540	413.449	1.418.192	1.625.574	33
32.022	18.710	-	-	22.793	5.985	-	-	-	47.428	85.560	
116.662	32.276	-	-	88.311	14.366	-	-	-	134.953	251.615	
422.110	168.396	-	-	652.002	366.792	118.909	294.540	413.449	1.600.639	2.022.749	35
341.029	5.954.671	-	-	-	52.230	35.754	33.897	62.651	6.022.559	6.423.581	
238.095	615.938	-	-	-	7.860	-	-	-	623.792	901.893	
287.605	204.426	-	-	-	1.441	-	-	-	2.052.627	493.472	37
906.329	6.715.035	-	-	-	67.531	35.754	33.897	62.651	6.912.217	7.818.946	
208.386	1.862.268	-	-	-	108.658	15.257	28.734	43.991	2.014.917	2.223.273	
166.912	433.467	-	-	-	-	-	-	-	433.467	600.379	39
5.899	75.838	-	-	-	-	-	-	-	75.838	81.727	
381.167	2.371.573	-	-	-	108.658	15.257	28.734	43.991	2.524.222	2.905.329	
3.390.265	5.007.866	-	-	-	163.923	338.280	262.118	600.398	5.722.187	9.162.952	41
243.740	406.590	-	-	-	-	-	-	-	406.590	650.380	
270.570	196.790	-	-	-	-	-	-	-	196.790	467.360	
3.905.125	5.611.246	-	-	-	163.923	338.280	262.118	600.398	6.375.567	10.220.692	43
332.917	253.025	-	-	-	69.330	55.203	45.399	100.602	1.022.937	1.355.854	
44.699	114.693	-	-	-	3.279	-	-	-	118.572	163.271	
7.885	14.800	-	-	-	933	-	-	-	15.733	23.618	45
385.501	922.498	-	-	-	74.142	55.203	45.399	100.602	1.157.242	1.542.743	
439	1.321.221	-	-	-	-	337	47	324	1.322.205	1.322.644	
51	117.424	-	-	-	-	-	3	3	117.427	117.538	47
179	81.296	-	-	-	-	65	9	74	81.970	82.149	
669	1.591.201	-	-	-	-	427	59	461	1.521.662	1.522.331	
3.927.229	5.073.019	-	-	-	560.739	2.296.513	693.054	1.289.567	7.223.325	11.551.954	49
361.079	265.431	-	-	-	14.936	-	-	-	280.367	641.446	
305.704	201.016	-	-	-	7.343	-	-	-	308.359	514.063	
4.594.712	5.539.466	-	-	-	583.018	2.296.513	693.054	1.289.567	8.119.051	12.706.763	

Segue: Tav. 1 - Tavola intersettoriale dell'economia italiana a 44 branche
Milioni

Codice di branca	BRANCHE DI ORIGINE	BRANCHE DI IMPIEGO	produzione interna dei Paesi importati da Paesi CCE importati da altri Paesi totali	Segue BRANCHE PRODUTTIVE						
				Servizi di insegnam. e ricerca destinabili alla vendita	Servizi sanitari destinabili alla vendita	Servizi ricreativi e culturali e altri servizi destinabili alla vendita	Servizi generali delle ammi- nistrizioni pubbliche non destinabili alla vendita	Servizi di insegnam. e di ricerca pubbl. e delle istituzioni sociali non destinabili alla vendita	Servizi sanitari pubbl. e delle istituzioni sociali non destina- bili alla vendita	Servizi ed altri servizi domestici ed altri servizi delle istituz. sociali private non destina- bili alla vendita
				75	77	79	81	85	89	93
43	CUOIO, ARTICOLI IN PELLE E CUOIO, CALZATURE	P I c l a T	-	-	-	656	18063	2.050	-	1.139
				-	-	-	94	-	-	-
45	LEGNO E MOBILI IN LEGNO	P I c l a T	-	808	2.702	7.829	22.210	9.826	3.576	3.324
				-	-	-	500	-	-	-
47	CARTA, PRODOTTI CARTOTECNICI, DELLA STAMPA E EDITORIA	P I c l a T	-	12.430	26.394	86.563	116.663	79.417	23.059	24.539
				-	-	-	5.569	1.794	-	-
49	PRODOTTI IN GOMMA E IN MATERIE PLASTICHE	P I c l a T	-	2.121	15.770	12.321	36.627	2.206	4.614	345
				-	-	-	761	-	-	-
51	PRODOTTI DELLE ALTRE INDUSTRIE MANIFATTURIERE	P I c l a T	-	430	1.482	805	2.064	1.227	642	17
				860	775	472	1.289	951	378	-
53	COSTRUZIONI ED OPERE PUBBLICHE	P I c l a T	-	1.329	684	403	1.208	1.320	324	-
				2.619	2.941	1.680	4.561	3.498	1.344	17
55	BENI DI RECUPERO E RIPARAZIONI DI OGNI TIPO	P I c l a T	-	2.996	45.275	10.313	370.208	89.505	29.950	891
				-	-	-	-	-	-	-
57	COMMERCIO	P I c l a T	-	5.837	44.845	14.811	51.694	13.789	5.187	628
				-	-	-	474	-	-	-
59	ALBERGHI E PUBBLICI ESERCIZI	P I c l a T	-	-	-	-	1.545	-	-	-
				-	-	-	23.350	-	-	-
61	TRASPORTI INTERNI	P I c l a T	-	-	-	5.728	19.843	13.434	2.171	78
				-	-	-	-	-	-	-
63	TRASPORTI MARITTIMI ED AEREI	P I c l a T	-	551	2.229	3.066	11.957	5.215	7.659	50
				-	-	-	5.117	-	-	-
63.1	Trasporti marittimi e di cabotaggio	P I c l a T	-	54	-	948	12.261	639	58	-
				-	-	-	3.133	459	63	-
63.3	Trasporti aerei	P I c l a T	-	-	-	-	4.184	573	79	-
				-	-	-	19.578	1.671	200	-
63.3	Trasporti aerei	P I c l a T	-	-	-	-	844	79	21	-
				-	-	-	636	459	63	-
63.3	Trasporti aerei	P I c l a T	-	-	-	-	796	573	79	-
				-	-	-	2.276	1.111	163	-
63.3	Trasporti aerei	P I c l a T	-	54	-	948	11.417	560	37	-
				-	-	-	2.497	-	-	-
63.3	Trasporti aerei	P I c l a T	-	-	-	-	3.388	-	-	-
				54	-	948	17.302	560	37	-

produttive, a prezzi di acquisto o di mercato, al lordo dell'IVA - Anno 1974
di lire

IMPIEGHI FINALI											
Totale branche produttive	Consumi delle famiglie	Consumi collettivi delle amministr. pubbliche	Consumi collettivi delle Istituzioni sociali private	Investimenti fissi lordi	Variazioni delle scorte	Esportazioni			Totale impieghi finali	Risorse disponibili	Codice di branche
						Verso Paesi CEE	Verso altri Paesi	Totale			
94	95	96	97	98	99	100	101	102	103	104	
757.873	1.328.987	-	-	14.702	75.375	608.774	473.689	1.082.463	2.501.527	3.259.400	
57.861	22.155	-	-	-	3.995	-	-	-	26.150	84.011	43
126.707	22.619	-	-	-	8.865	-	-	-	31.484	158.191	
942.441	1.373.761	-	-	14.702	88.235	608.774	473.689	1.082.463	2.559.161	3.501.602	
2.183.750	1.194.112	-	-	611.341	223.724	193.497	136.165	329.662	2.357.839	4.541.589	
64.595	19.535	-	-	9.559	6.914	-	-	-	26.008	100.603	45
384.734	32.560	-	-	7.855	46.286	-	-	-	86.701	471.435	
2.633.079	1.246.207	-	-	228.755	275.924	193.497	136.165	329.662	2.480.518	5.113.627	
3.656.720	1.044.753	-	-	-	94.138	182.604	176.393	358.997	1.497.822	5.454.608	
209.816	17.900	-	-	-	9.805	-	-	-	27.705	237.521	47
560.823	28.315	-	-	-	21.856	-	-	-	50.171	550.974	
4.367.339	1.090.968	-	-	-	125.799	182.604	176.393	358.997	1.525.764	5.943.103	
1.980.239	369.448	-	-	150.442	137.460	288.252	260.321	548.573	1.205.926	3.185.965	
243.922	59.630	-	-	10.538	19.593	-	-	-	29.761	333.683	49
50.521	17.821	-	-	3.767	3.377	-	-	-	24.965	75.486	
2.274.422	446.299	-	-	164.750	160.430	288.252	260.321	548.573	1.390.652	3.595.134	
39.520	1.070.218	-	-	10.409	25.438	194.960	206.211	401.171	1.507.236	1.546.816	
22.533	80.141	-	-	1.344	-	-	-	-	81.485	104.018	51
21.573	83.137	-	-	4.721	-	-	-	-	87.858	109.431	
83.686	12.33.496	-	-	16.474	25.438	194.960	206.211	401.171	1.676.579	1.760.265	
2.101.277	88.599	-	-	13.091.134	-	277	663	940	13.180.673	15.281.950	
1.511	-	-	-	-	-	-	-	-	-	1.511	53
3.680	-	-	-	-	-	-	-	-	-	3.680	
2.106.468	88.599	-	-	13.091.134	-	277	663	940	13.180.673	15.281.950	
1.922.746	1.313.360	-	-	-	56.480	17.236	11.253	28.489	1.298.229	3.381.075	
545.702	13.942	-	-	-	-	-	-	-	13.942	659.650	55
216.671	4.619	-	-	-	-	-	-	-	4.619	221.290	
2.845.119	1.331.927	-	-	-	56.480	17.236	11.253	28.489	1.416.896	4.262.015	
488.536	-	-	-	-	-	168.803	612.978	781.781	781.781	1.270.317	
269.291	-	-	-	-	-	-	-	-	-	269.291	57
655.602	-	-	-	-	-	-	-	-	-	655.602	
1.413.429	-	-	-	-	-	168.803	612.978	781.781	781.781	2.195.210	
460.590	3.535.182	-	-	-	-	-	-	-	3.535.182	3.995.772	
-	-	-	-	-	-	-	-	-	-	-	59
460.590	3.535.182	-	-	-	-	-	-	-	3.535.182	3.995.772	
600.319	808.174	-	-	-	-	11.067	29.653	40.720	848.894	1.449.213	
16.480	-	-	-	-	-	-	-	-	-	16.480	61
38.874	-	-	-	-	-	-	-	-	-	38.874	
655.673	808.174	-	-	-	-	(a) 11.067	(b) 29.653	(c) 40.720	848.894	1.504.567	
140.497	186.236	-	-	-	-	352.203	1.090.871	1.443.074	1.629.310	1.769.807	
33.787	-	-	-	-	-	-	-	-	-	33.787	63
46.161	-	-	-	-	-	-	-	-	-	46.161	
220.445	186.236	-	-	-	-	352.203	1.090.871	1.443.074	1.629.310	1.849.255	
56.115	60.985	-	-	-	-	296.055	883.419	1.179.474	1.210.459	1.296.574	
5.831	-	-	-	-	-	-	-	-	-	5.831	63.1
8.117	-	-	-	-	-	(c) -	(c) -	(c) -	-	8.117	
70.063	60.985	-	-	-	-	296.055	883.419	1.179.474	1.210.459	1.310.522	
84.322	125.251	-	-	-	-	56.148	207.452	263.600	388.851	473.223	
27.956	-	-	-	-	-	-	-	-	-	27.956	63.3
38.044	-	-	-	-	-	(d) -	(d) -	(d) -	-	38.044	
150.382	125.251	-	-	-	-	56.148	207.452	263.600	388.851	539.223	

Segue: Tav. 1 - Tavola intersettoriale dell'economia italiana a 44 branche
Milioni

Codice di branca	BRANCHE DI ORIGINE	BRANCHE DI IMPIEGO	P I C I A T T P I C E E I M P O R T A Z. D A A L T R I P A S S I T O T A L E	Segue BRANCHE PRODUTTIVE						
				Servizi di insegnam. e ricerca destinabili alla vendita	Servizi sanitari destinabili alla vendita	Servizi ricreativi e culturali e altri servizi destinabili alla vendita	Servizi generali delle amministrazioni pubbliche non destinabili alla vendita	Servizi di insegnam. e di ricerca delle amm. pubbl. e delle istituzioni sociali non destinabili alla vendita	Servizi sanitari delle amm. pubbl. e delle istituzioni sociali non destin. alla vendita	Servizi domestici ed altri servizi delle istituz. sociali private non destin. alla vendita
				75	77	79	81	85	89	93
65	ATTIVITÀ CONNESSE CON I TRASPORTI	P I C I A T T	-	-	1939	1511	9395	316	905	131
				-	-	-	157	-	-	-
67	COMUNICAZIONI	P I C I A T T	3339	3891	18170	71959	19555	10033	480	
				-	-	-	486	-	-	-
69	CREDITO E ASSICURAZIONI	P I C I A T T	4308	44488	17988	78739	35536	7770	1991	
				-	-	-	-	-	-	-
71	SERVIZI FORNITI ALLE IMPRESE	P I C I A T T	28840	39666	70189	435050	50031	39235	1976	
				-	-	351	2773	-	-	-
73	LOCAZIONE DI FABBRICATI RESIDENZIALI E NON RESIDENZIALI	P I C I A T T	4996	49132	88157	55861	40832	5635	-	
				-	-	-	-	-	-	-
75	SERVIZI DI INSEGNAMENTO E RICERCA DESTINABILI ALLA VENDITA	P I C I A T T	-	-	1322	-	-	-	-	
				-	-	1322	-	-	-	-
77	SERVIZI SANITARI DESTINABILI ALLA VENDITA	P I C I A T T	-	-	-	-	-	-	-	
				-	-	-	-	-	-	-
79	SERVIZI RICREATIVI E CULTURALI E ALTRI SERVIZI DESTINABILI ALLA VENDITA	P I C I A T T	607	7768	57638	126369	17977	24469	-	
				-	-	9251	-	-	-	-
81	SERVIZI GENERALI DELLE AMMINISTRAZIONI PUBBLICHE NON DESTINABILI ALLA VENDITA	P I C I A T T	-	-	-	128272	-	13213	-	
				-	-	-	8997	953	880	-
85	SERVIZI DI INSEGNAMENTO E DI RICERCA DELLE AMMINISTRAZIONI PUBBLICHE E DELLE ISTITUZIONI SOCIALI NON DESTINABILI ALLA VENDITA	P I C I A T T	-	-	-	-	8997	953	880	
				-	-	-	-	-	-	-
89	SERVIZI SANITARI DELLE AMMINISTRAZIONI PUBBLICHE E DELLE ISTITUZIONI SOCIALI NON DESTINABILI ALLA VENDITA	P I C I A T T	-	-	-	-	205	1895	-	
				-	-	-	-	-	-	-
93	SERVIZI DOMESTICI ED ALTRI SERVIZI DELLE ISTITUZIONI SOCIALI PRIVATE NON DESTINABILI ALLA VENDITA	P I C I A T T	-	-	-	-	-	-	-	
				-	-	-	-	-	-	-
94	TOTALE COSTI PER MATERIE PRIME, AUSILIARIE E SERVIZI AL LORDO DELL'IVA DEDUCIBILE	P I C I A T T	79149	874086	614491	2554512	478114	230604	94490	
				1228	66488	34622	62048	7000	9394	3667
				1645	66721	36251	106588	9226	4514	2594
				89022	1007295	685384	2723148	494340	244512	100751

produttive, a prezzi di acquisto o di mercato, al lordo dell'IVA - Anno 1974
di lire

Totale branche produttive	IMPIEGHI FINALI										Codice di branche
	Consumi della famiglia	Consumi collettivi delle amministr. pubbliche	Consumi collettivi delle Istituzioni sociali private	Investimenti fissi lordi	Variazioni delle scorte	Esportazioni			Totale impieghi finali	Risorsa disponibili	
						Verso Paesi CEE	Verso altri Paesi	Totale			
94	95	96	97	98	99	100	101	102	103	104	
1.022.719	2.712.242	-	-	-	-	19.723	100.810	120.533	391.775	1.394.494	
63.258	-	-	-	-	-	-	-	-	-	63.258	65
223.254	-	-	-	-	-	-	-	-	-	223.254	
1289.231	2.712.242	-	-	-	-	19.723	100.810	120.533	391.775	1.681.006	
1217.421	567.703	-	-	-	-	6.129	16.681	22.810	590.513	1.807.934	
9.436	-	-	-	-	-	-	-	-	-	9.436	67
24.243	-	-	-	-	-	-	-	-	-	24.243	
1951.100	567.703	-	-	-	-	6.129	16.681	22.810	590.513	1.841.613	
5804.683	226.540	-	-	-	-	54.618	418.975	473.593	500.133	6.304.816	
41.709	-	-	-	-	-	-	-	-	-	41.709	69
101.546	-	-	-	-	-	-	-	-	-	101.546	
5947.938	226.540	-	-	-	-	(2)54.618	(2)418.975	(2)473.593	500.133	6.448.021	
2.830.705	253.257	-	-	-	-	75.411	311.577	386.988	640.245	3.470.950	
117.787	-	-	-	-	-	-	-	-	-	117.787	71
285.138	-	-	-	-	-	-	-	-	-	285.138	
3.233.630	253.257	-	-	-	-	75.411	311.577	386.988	640.245	3.873.275	
1.340.580	6.578.556	-	-	-	-	-	-	-	6.578.556	7.919.136	
-	-	-	-	-	-	-	-	-	-	-	73
1.340.580	6.578.556	-	-	-	-	-	-	-	6.578.556	7.919.136	
214.568	2.081.37	-	-	-	-	-	-	-	2.081.37	4.22.705	
-	-	-	-	-	-	-	-	-	-	-	75
214.568	2.081.37	-	-	-	-	-	-	-	2.081.37	4.22.705	
29.677	4.367.900	-	-	-	-	-	-	-	4.367.900	4.397.577	
-	-	-	-	-	-	-	-	-	-	-	77
29.677	4.367.900	-	-	-	-	-	-	-	4.367.900	4.397.577	
596.184	2.219.591	-	-	-	-	7.746	12.626	20.372	2.239.963	2.766.747	
9.251	-	-	-	-	-	-	-	-	-	9.251	79
22.525	-	-	-	-	-	-	-	-	-	22.525	
557.960	2.219.591	-	-	-	-	7.746	12.626	20.372	2.239.963	2.797.923	
141.485	879	8.759.700	-	-	-	-	1.985	1.985	8.762.564	8.904.049	
-	-	-	-	-	-	-	-	-	-	-	81
141.485	879	8.759.700	-	-	-	-	1.985	1.985	8.762.564	8.904.049	
10.830	13.018	4.266.200	-	-	-	-	-	-	4.279.218	4.290.048	
-	-	-	-	-	-	-	-	-	-	-	85
10.830	13.018	4.266.200	-	-	-	-	-	-	4.279.218	4.290.048	
2.100	-	754.800	-	-	-	-	-	-	754.800	756.900	
-	-	-	-	-	-	-	-	-	-	-	89
2.100	-	754.800	-	-	-	-	-	-	754.800	756.900	
-	419.178	-	275.001	-	-	-	-	-	694.179	694.179	
-	-	-	-	-	-	-	-	-	-	-	93
-	419.178	-	275.001	-	-	-	-	-	694.179	694.179	
25.655.177	61.297.679	13.780.700	275.001	21.045.258	3.669.910	9.721.019	13.146.695	22.867.714	123.036.262	198.691.439	
9.095.584	3.316.053	-	-	2.123.552	2.857.747	218	37	255	5.725.607	14.821.191	94
17.006.854	1.750.561	-	-	884.843	792.646	1.519	1.359	2.878	3.413.393	20.420.237	
101.757.615	66.464.243	13.780.700	275.001	24.036.108	4.748.303	9.722.756	13.148.091	22.870.847	132.175.252	233.931.867	

Segue: Tav. 1 - Tavola intersettoriale dell'economia italiana a 44 branche
Milioni

Codice di branca	BRANCHE DI ORIGINE BRANCHE DI IMPIEGO	Segue BRANCHE PRODUTTIVE						
		Servizi di insegnam. e ricerca destinabili alla vendita	Servizi sanitari destinabili alla vendita	Servizi ricreativi e culturali e altri servizi destinabili alla vendita	Servizi generali delle amministrazioni pubbliche non destinabili alla vendita	Servizi di insegnam. e di ricerca delle amm. pubbl. e delle istituzioni sociali non destinabili alla vendita	Servizi sanitari delle amm. pubbl. e delle istituzioni sociali non destin. alla vendita	Servizi domestici ed altri servizi delle istituz. sociali private non destin. alla vendita
		75	77	79	81	85	89	93
95	SALARI E STIPENDI LORDI	226.777	1917.857	150.334	1.682.700	2.886.200	382.200	531.027
96	ONERI SOCIALI	61.320	465.793	190.245	1.349.800	832.100	110.000	53.314
97	ALTRI REDDITI (risultato netto di gestione)	27.864	891.209	1017.266	-	-	-	2830
98	AMMORTAMENTI	16.152	1116.49	98.587	158.984	86.016	21.000	62.57
99	VALORE AGGIUNTO AL COSTO DEI FATTORI (righe da 95 a 98)	332.213	3.386.508	1.756.432	6.191.484	3.804.316	513.200	593.428
100	PRODUZIONE EFFETTIVA AL LORDO DELL'IVA DEDUCIBILE (righe 94 + 99)	114.235	1.393.803	2.441.816	8.914.632	1.298.656	757.712	694.179
101	IMPOSTE INDIRETTE SULLA PRODUZIONE (IVA dovuta compresa)	8.470	69.072	374.006	-	-	-	-
102	CONTRIBUTI ALLA PRODUZIONE E ALL'ESPORTAZIONE	-	65.298	19.675	-	-	-	-
103	IMPOSTE INDIRETTE NETTE SULLA PRODUZIONE (righe 101 - 102)	8.470	3.774	324.331	-	-	-	-
104	PRODUZIONE EFFETTIVA AI PREZZI DÉPART-USINE (righe 100 + 103)	122.705	1.397.577	2.766.147	8.914.632	1.298.656	757.712	694.179
105	TRASFERIMENTI DI PRODOTTI AI PREZZI ALLA PRODUZIONE	-	-	-	-10.583	-8.608	-812	-
106	PRODUZIONE DISTRIBUITA AI PREZZI DÉPART-USINE (righe 104 + 105)	122.705	1.397.577	2.766.147	8.904.049	1.290.048	756.900	694.179
107	IMPORTAZIONI DA PAESI CEE A PREZZI CIF (a)	-	-	9.251	-	-	-	-
108	IMPORTAZIONI DA ALTRI PAESI A PREZZI CIF (a)	-	-	22.525	-	-	-	-
109	TOTALE IMPORTAZIONI A PREZZI CIF (a) (righe 107 + 108)	-	-	31.776	-	-	-	-
110	IMPOSTE INDIRETTE SULLE IMPORTAZIONI DA PAESI CEE (IVA compresa)	-	-	-	-	-	-	-
111	IMPOSTE INDIRETTE SULLE IMPORTAZIONI DA ALTRI PAESI (IVA compresa)	-	-	-	-	-	-	-
112	TOTALE IMPOSTE INDIRETTE SULLE IMPORTAZIONI (righe 110 + 111) (IVA compresa)	-	-	-	-	-	-	-
113	IMPORTAZIONI DA PAESI CEE A PREZZI DÉPART-DOUANE (righe 107 + 110)	-	-	9.251	-	-	-	-
114	IMPORTAZIONI DA ALTRI PAESI A PREZZI DÉPART-DOUANE (righe 108 + 111)	-	-	22.525	-	-	-	-
115	TOTALE IMPORTAZIONI A PREZZI DÉPART-DOUANE (righe 109 + 112)	-	-	31.776	-	-	-	-
116	MARGINI COMMERCIALI SULLE RISORSE DISPONIBILI	-	-	-	-	-	-	-
117	COSTI DEI TRASPORTI SULLE RISORSE DISPONIBILI	-	-	-	-	-	-	-
118	RISORSE DISPONIBILI A PREZZI DI MERCATO (righe 106 + 115 + 116 + 117)	122.705	1.397.577	2.797.923	8.904.049	1.290.048	756.900	694.179

**TAV. 2 — TAVOLA INTERSETTORIALE DELL'ECONOMIA ITALIANA A 44 BRANCHE
PRODUTTIVE, A PREZZI DÉPART-USINE, AL LORDO DELL'IVA - ANNO 1974.**

NOTE

(a) Nel valore delle importazioni ai prezzi CIF è compreso anche il valore dei servizi di trasporto e di assicurazione forniti da imprese nazionali. Per riequilibrare il conto, tale valore figura nell'esportazione dei servizi di trasporto e di assicurazione come indicato nelle seguenti note (b), (c), (d), (e).

(b) I dati comprendono il valore dei servizi resi direttamente al Resto del mondo (milioni: verso Paesi CEE 11.067 ; verso altri Paesi 29.653; Totale 40.720) e di quelli per il trasporto fino alla frontiera delle merci esportate (milioni: verso Paesi CEE 146.886; verso altri Paesi 157.780; Totale 304.666).

(c) I dati comprendono il valore dei servizi resi direttamente al Resto del mondo (milioni: verso Paesi CEE 241.459; verso altri Paesi 609.915; Totale 851.374) e dei servizi di trasporto marittimi forniti da imprese nazionali per l'importazione di merci (milioni: verso Paesi CEE 54.596; verso altri Paesi 273.504; Totale 328.100).

(d) I dati comprendono il valore dei servizi resi direttamente al Resto del mondo (milioni: verso Paesi CEE 52.039; verso altri Paesi 181.561; Totale 233.600) e dei servizi di trasporto aerei forniti da imprese nazionali per l'importazione di merci (milioni: verso Paesi CEE 4.109; verso altri Paesi 25.891; Totale 30.000).

(e) I dati comprendono il valore dei servizi resi direttamente al Resto del mondo (milioni: verso Paesi CEE 49.569; verso altri Paesi 90.024; Totale 139.593) e di quelli di assicurazione forniti da imprese nazionali per l'importazione di merci (milioni: verso Paesi CEE 5.049; verso altri Paesi 28.951; Totale 34.000).

(f) IVA deducibile sugli acquisti di beni di investimento e di beni passati a scorte.

Tav. 2 - Tavola intersettoriale dell'economia italiana a 44 branche
Milioni

Codice di branca	BRANCHE DI IMPIEGO		Segue BRANCHE						
	BRANCHE DI ORIGINE	produzione interna importaz. da Paesi CEE importaz. da altri Paesi totale	Prodotti dell'agricoltura, della silvicoltura e della pesca	Carbone, lignite e agglomerati	Prodotti della cokefeazione	Petrolio greggio, gas naturale, prodotti petroliferi raffinati	Energia elettrica, gas, vapore ed acqua	Combustibili nucleari	Minerali e metalli ferrosi e non ferrosi
			01	03	05	07	09	11	13
01	PRODOTTI DELL'AGRICOLTURA, DELLA SILVICOLTURA E DELLA PESCA	P	2187.084	60	-	89	545	-	623
		l	57.631	-	-	24	-	-	48
		T	365.355	-	-	84	-	-	209
03	CARBONE, LIGNITE E AGGLOMERATI	P	-	4	-	-	13.521	-	345
		l	-	-	85.324	-	18.044	-	627
		T	-	-	243.743	-	9.049	-	470
05	PRODOTTI DELLA COKEFAZIONE	P	-	-	2.229	-	-	-	173.604
		l	-	-	-	-	-	-	4.015
		T	-	-	-	-	-	-	1.612
07	PETROLIO GREGGIO, GAS NATURALE, PRODOTTI PETROLIFERI RAFFINATI	P	162.444	271	5.799	170.684	568.345	-	70.633
		l	1.049	-	-	-	3.247	-	3.640
		T	3.172	-	-	6.383.437	37.009	-	14.153
09	ENERGIA ELETTRICA, GAS, VAPORE ED ACQUA	P	166.665	271	5.799	6.554.121	598.601	-	88.426
		l	87.103	222	27.052	26.094	189.205	-	346.637
		T	-	-	-	19.487	3.267	-	-
09.1	Energia elettrica, vapore, acqua calda, aria compressa	P	-	-	-	28.463	33.532	-	-
		l	-	-	-	-	-	-	-
		T	87.103	222	27.052	74.044	236.004	-	346.637
09.3	Gas	P	27.000	222	4.276	21.862	52.198	-	214.498
		l	-	-	-	-	3.267	-	-
		T	27.000	222	4.276	21.862	88.957	-	214.498
09.5	Acqua	P	1.511	-	22.750	-	146.034	-	127.723
		l	-	-	-	19.487	-	-	-
		T	-	-	-	28.463	-	-	-
11	COMBUSTIBILI NUCLEARI	P	1.511	-	22.750	47.950	146.034	-	127.723
		l	58.532	-	26	4.232	973	-	4.416
		T	-	-	-	-	-	-	-
13	MINERALI E METALLI FERROSI E NON FERROSI	P	-	-	-	-	-	-	-
		l	-	-	-	-	3.868	-	-
		T	-	-	-	-	609	-	-
13.1	Minerali e metalli ferrosi	P	10.063	101	-	1047	4461	-	696.806
		l	597	-	-	1647	183	-	851.351
		T	412	-	-	1.230	331	-	931.906
13.3	Minerali e metalli non ferrosi	P	11.072	101	-	3.924	4.975	-	2.480.063
		l	9.835	101	-	1.001	3.162	-	656.802
		T	586	-	-	1.202	49	-	515.454
15	MINERALI E PRODOTTI A BASE DI MINERALI NON METALLIFERI	P	381	-	-	554	6	-	420.168
		l	10.809	101	-	2.757	3.917	-	1.592.421
		T	228	-	-	46	1.299	-	40.004
15	MINERALI E PRODOTTI A BASE DI MINERALI NON METALLIFERI	P	11	-	-	45	134	-	335.897
		l	31	-	-	676	325	-	511.728
		T	270	-	-	1.167	1.758	-	887.639
15	MINERALI E PRODOTTI A BASE DI MINERALI NON METALLIFERI	P	11.893	-	184	3.714	11.276	-	933.713
		l	-	-	-	175	-	-	8.298
		T	-	-	-	125	-	-	6.864
15	MINERALI E PRODOTTI A BASE DI MINERALI NON METALLIFERI	P	11.893	-	184	4.014	11.276	-	108.535
		l	-	-	-	-	-	-	-
		T	-	-	-	-	-	-	-

produttive, a prezzi départ-usine, al lordo dell'IVA - Anno 1974
di lire

PRODUTTIVE

Minerali e prodotti a base di minerali non metalliferi	Prodotti chimici e farmaceutici	Prodotti in metallo, escluse macchine e mezzi di trasporto	Macchine agricole ed industriali	Macchine per ufficio, strumenti di precis., di ottica e simili	Materiale e forniture elettriche	Autoveicoli e relativi motori	Altri mezzi di trasporto	Carni fresche e conservate ed altri prodotti della macellazione	Latte e prodotti della trasformazione del latte	Altri prodotti alimentari	Bevande alcoliche e non alcoliche	Coef. di branca
15	17	19	21	23	25	27	29	31	33	35	37	
8.360	40.810	-	-	-	222	-	-	1837.261	900.836	1724.817	78.270	
333	3.426	-	-	-	-	-	-	294.480	-	180.695	6.755	01
951	3.949	-	-	-	-	-	-	203.106	-	1.150.439	8.246	
9.544	48.185	-	-	-	222	-	-	2.334.847	900.836	3.055.944	93.271	
6	93	-	-	-	-	-	-	-	-	23	-	
2.571	1.610	263	78	20	12	6	34	-	-	84	-	03
1.267	1.469	678	48	7	7	4	35	-	-	80	-	
3.844	3.172	941	126	27	19	10	69	-	-	187	-	
8.155	14.694	17.911	3.424	7	584	74	299	21	6	2.516	12	
-	-	-	-	-	-	-	-	-	-	-	-	05
8.155	14.694	17.911	3.424	7	584	74	299	21	6	2.516	12	
338.054	675.561	101.109	100.466	37.931	43.594	51.966	19.228	14.834	14.185	152.840	35.589	
3.724	7.088	-	367	-	-	1.388	-	-	-	-	-	07
31.016	72.388	-	3.082	-	-	4.656	-	-	-	-	-	
372.194	755.037	101.109	103.915	37.931	43.594	58.010	19.228	14.834	14.185	152.840	35.589	
206.184	425.967	66.203	87.335	17.737	48.609	38.113	15.191	9.295	11.534	95.245	10.013	
-	2.224	-	-	-	-	-	-	-	-	-	-	09
-	3.588	-	-	-	-	-	-	-	-	-	-	
206.184	431.779	66.303	87.335	17.737	48.609	38.113	15.191	9.295	11.534	95.245	10.013	
121.144	228.256	41.486	67.541	12.842	35.950	34.360	14.084	6.136	8.695	70.901	7.915	09.1
-	-	-	-	-	-	-	-	-	-	-	-	
121.144	228.256	41.486	67.541	12.842	35.950	34.360	14.084	6.136	8.695	70.901	7.915	
78.764	187.672	22.639	18.466	4.730	11.683	3.131	1.107	1.135	1.883	17.671	631	09.3
-	2.224	-	-	-	-	-	-	-	-	-	-	
-	3.588	-	-	-	-	-	-	-	-	-	-	
78.764	193.484	22.639	18.466	4.730	11.683	3.131	1.107	1.135	1.883	17.671	631	
6.276	10.039	2.178	1.328	165	976	622	-	2.024	956	6.673	1.467	09.5
-	-	-	-	-	-	-	-	-	-	-	-	
6.276	10.039	2.178	1.328	165	976	622	-	2.024	956	6.673	1.467	
-	-	-	-	-	-	-	-	-	-	-	-	11
-	1	1	-	-	-	-	-	-	-	-	-	
-	1	1	-	-	-	-	-	-	-	-	-	
80.867	85.781	14.75945	10.0932	51.180	543.139	585.310	175.463	1.473	3.410	53.947	3.423	
5255	4.219	209.113	59909	6.288	64.532	117.914	38.859	369	714	1.067	68	13
3.479	22.984	143.356	39.273	5.197	158.498	62.130	23.842	57	204	1.423	251	
89.601	112.924	1.828.414	1.190.114	62.665	766.169	765.354	238.164	1.899	4.328	56.437	3.742	
77.847	14.499	1.156.190	925.135	33.081	353.795	458.266	160.894	1.473	2.818	44.911	-	
5.062	194	185.115	52.677	5.105	19.956	116.013	37.146	369	673	503	-	13.7
2.341	130	75.747	23.611	2.322	12.577	24.539	8.088	57	106	183	-	
85.250	14.823	1.417.052	1.001.423	40.518	286.328	598.818	206.128	1.899	3.597	45.597	-	
3020	71.282	319.755	165.797	18.099	289.344	127.044	1.4569	-	592	9.036	3.423	
193	4.025	23.998	7.232	1.183	44.576	1.901	1.713	-	41	564	68	13.3
1.138	22.854	67.609	15.662	2.865	145.921	37.591	15.754	-	98	1.240	251	
4.351	98.161	411.362	188.691	22.147	479.841	166.536	32.036	-	731	10.840	3.742	
467.639	96.204	24.099	10.408	6.497	11.198	58916	8.864	-	1.006	49.743	36.385	
83.250	82.876	-	-	5.966	22.251	-	-	-	-	-	-	15
70.776	77.158	-	-	5.419	20.677	-	-	-	-	-	-	
621.665	256.228	24.099	10.408	17.882	54.126	58916	8.864	-	1.006	49.743	36.385	

Segue: Tav. 2 - Tavola intersettoriale dell'economia italiana a 44 branche
Milioni

Codice di branca	BRANCHE DI ORIGINE	BRANCHE DI IMPIEGO	produzione interna importaz. da Paesi CEE importaz. da altri Paesi totale	Segue BRANCHE						
				Prodotti dell'agricoltura, della silvicoltura e della pesca	Carbone, lignite e agglomerati	Prodotti della cokefazione	Petrolio greggio, gas naturale, prodotti petroliferi raffinati	Energia elettrica, gas, vapore ed acqua	Combustibili nucleari	Minerali e metalli ferrosi e non ferrosi
				01	03	05	07	09	11	13
17	PRODOTTI CHIMICI E FARMACEUTICI	P	396.219	290	2.720	47.392	13.016	-	120.100	
		l	86.004	68	128	27.617	4.554	-	38.814	
		T	38.356	31	185	8.982	2.028	-	12.820	
19	PRODOTTI IN METALLO, ESCLUSE MACCHINE E MEZZI DI TRASPORTO	P	520.606	389	3.336	83.937	19.598	-	162.034	
		l	12.772	13	2.163	26.547	37.321	-	362	
		T	-	-	-	3.743	2.370	-	-	
21	MACCHINE AGRICOLE ED INDUSTRIALI	P	12.772	13	2.163	31.721	10.771	-	362	
		l	18	-	2.851	1.296	34.490	-	14.665	
		T	-	-	82	941	5.936	-	3.246	
23	MACCHINE PER UFFICIO, STRUMENTI DI PRECISIONE, DI OTTICA E SIMILI	P	-	-	28	466	1601	-	949	
		l	-	-	354	1.966	6.335	-	1.318	
		T	-	-	-	-	-	-	-	
25	MATERIALE E FORNITURE ELETTRICHE	P	1.708	-	1.988	2.883	60.329	-	13.772	
		l	412	-	34	381	42.804	-	1.823	
		T	240	-	22	219	24.913	-	1.062	
27	AUTOVEICOLI E RELATIVI MOTORI	P	2.360	-	2.044	3.883	128.046	-	16.057	
		l	-	-	-	-	-	-	-	
		T	-	-	-	-	-	-	-	
29	ALTRI MEZZI DI TRASPORTO	P	12.161	-	-	-	-	-	-	
		l	-	-	-	-	-	-	-	
		T	12.161	-	-	-	-	-	-	
31	CARNI FRESCHE E CONSERVATE ED ALTRI PRODOTTI DELLA MACELLAZIONE	P	-	-	-	2.223	-	-	-	
		l	-	-	-	-	-	-	-	
		T	-	-	-	2.223	-	-	-	
33	LATTE E PRODOTTI DELLA TRASFORMAZIONE DEL LATTE	P	99.516	-	-	-	-	-	-	
		l	114.088	-	-	-	-	-	-	
		T	78	-	-	-	-	-	-	
35	ALTRI PRODOTTI ALIMENTARI	P	213.682	-	-	-	-	-	-	
		l	706.751	-	-	776	-	-	-	
		T	78.738	-	-	-	-	-	-	
37	BEVANDE ALCOLICHE E NON ALCOLICHE	P	82.201	-	-	-	-	-	-	
		l	867.690	-	-	776	-	-	-	
		T	-	-	-	-	-	-	-	
39	TABACCHI LAVORATI	P	4.499	-	-	-	-	-	-	
		l	1.195	-	-	-	-	-	-	
		T	2.694	-	-	-	-	-	-	
41	PRODOTTI TESSILI E DELL'ABBIGLIAMENTO	P	-	-	-	-	-	-	-	
		l	22.253	18	13	427	168	-	1.348	
		T	-	-	-	-	-	-	-	
			22.253	18	13	427	168	-	1.348	

produttive, a prezzi départ-usine, al lordo dell' IVA - Anno 1974
di lire

PRODUTTIVE

Minerali e prodotti a base di minerali non metalliferi	Prodotti chimici e farmaceutici	Prodotti in metallo, escluse macchine e mezzi di trasporto	Macchine agricole ed industriali	Macchine per ufficio, strumenti di precis., di ottica e simili	Materiale e forniture elettriche	Autoveicoli e relativi motori	Altri mezzi di trasporto	Carni fresche e conservate ed altri prodotti della macellazione	Latte e prodotti della trasformazione del latte	Altri prodotti alimentari	Bevande alcoliche e non alcoliche	Codice di branca
15	17	19	21	23	25	27	29	31	33	35	37	
128.093	2.185.037	36.352	24.736	4.755	86.743	61.904	12.539	6.458	7.798	114.766	33.907	
24.094	651.958	8.521	6.907	899	18.703	13.631	2.826	1.311	1.634	24.358	8.072	17
10.771	2.13071	3.745	3.089	396	8.320	6.070	1.253	579	724	19.331	3.552	
162.898	3.050.066	48.668	39.732	6.050	113.766	81.602	16.618	8.348	10.156	151.455	45.531	
37.113	34.371	44.819	492.370	71.667	180.575	397.151	122.136	6.428	1.538	65.159	18.425	
437	-	5.695	28.852	4.743	44.520	37.751	10.679	-	-	-	-	18
191	-	2.484	12.648	2.075	6.443	13.819	4.671	-	-	-	-	
37.741	34.371	440.998	1033.870	78.485	201.538	442.751	137.486	6.428	1.538	65.159	18.425	
31.854	5.588	28.052	270.510	21.806	122.382	44.834	75.780	1.486	2.717	6.119	1.132	
3876	2.585	7.804	126.008	11.281	55.795	28.739	26.083	1.037	108	1.991	-	21
1092	759	2.374	42.712	2.744	16.964	8.852	7.694	292	32	580	-	
36.822	8.932	38.230	439.230	35.834	205.144	82.425	109.557	2.815	2.857	8.690	1.132	
-	1.762	-	7.057	8.999	4.276	23.797	15.052	-	-	2.453	-	
-	-	-	2.056	10.946	5.802	16.686	6.198	-	-	-	-	23
-	-	-	2.330	11.888	6.597	13.730	7.184	-	-	-	-	
-	1.762	-	11.443	31.833	16.675	54.213	28.374	-	-	2.153	-	
12.204	15.798	14.373	162.224	71.464	39.559	210.833	49.472	1.711	1.603	8.004	754	
1.039	3.020	3.505	20.474	5.347	217.797	31.672	6.158	209	153	1.119	70	25
603	1.757	2.045	11.945	3.135	124.327	18.577	3.586	127	87	452	37	
13.843	20.575	19.923	194.643	79.946	381.683	261.082	59.216	2.047	1.843	9.575	861	
-	-	-	-	-	-	242.290	-	-	-	-	-	
-	-	-	-	-	-	175.569	-	-	-	-	-	27
-	-	-	-	-	-	13.630	-	-	-	-	-	
-	-	-	-	-	-	431.489	-	-	-	-	-	
-	-	-	-	-	-	-	-	-	-	-	-	29
-	-	-	-	-	-	-	19.357	-	-	-	-	
-	-	-	-	-	-	-	76.086	-	-	-	-	
-	-	-	-	-	-	-	95.443	-	-	-	-	
-	13.198	-	-	-	-	-	-	-	3.548	19.624	-	
-	1.198	-	-	-	-	-	-	154.586	228	5807	-	31
-	23.061	-	-	-	-	-	-	87.029	216	2.865	-	
-	37.457	-	-	-	-	-	-	241.625	3.992	28.304	-	
-	7.046	-	-	-	-	-	-	109	-	35.945	-	
-	4.647	-	-	-	-	-	-	-	-	11.694	-	33
-	928	-	-	-	-	-	-	-	-	2.129	-	
-	12.621	-	-	-	-	-	-	109	-	49.768	-	
-	69.615	-	-	20	-	-	-	5.070	4.176	1546.361	38.231	
-	14.341	-	-	8	-	-	-	496	1.718	93.319	11.731	35
-	11.618	-	-	7	-	-	-	282	321	116.992	37.35	
-	95.574	-	-	35	-	-	-	5.848	6.215	1756.672	53.687	
-	3.329	-	-	-	-	-	-	-	-	14.975	-	
-	-	-	-	-	-	-	-	-	-	291	7.285	37
-	-	-	-	-	-	-	-	-	-	45	1.145	
-	3.329	-	-	-	-	-	-	-	-	45.341	8430	
-	30	-	-	-	-	-	-	-	-	-	-	39
-	-	-	-	-	-	-	-	-	-	-	-	
-	30	-	-	-	-	-	-	-	-	-	-	
1.691	12.239	5.237	2.333	990	4444	17.707	380	947	1.121	11.938	147	41
-	-	-	-	-	-	-	-	-	-	-	-	
1.691	12.239	5.237	2.333	990	4444	17.707	380	947	1.121	11.938	147	

Segue: Tav. 2 - Tavola intersettoriale dell'economia italiana a 44 branche
Milioni

Codice di branca	BRANCHE DI IMPIEGO		Segue BRANCHE						
	BRANCHE DI ORIGINE	P C I C I A T	Prodotti dell'agricoltura, della silvicoltura e della pesca	Carbone, lignite e agglomerati	Prodotti della cokefazione	Petrolio greggio, gas naturale, prodotti petroliferi raffinati	Energia elettrica, gas, vapore ed acqua	Combustibili nucleari	Minerali e metalli ferrosi e non ferrosi
			01	03	05	07	09	11	13
43	CUOIO, ARTICOLI IN PELLE E CUOIO, CALZATURE	P	660	-	-	-	-	-	-
		T	-	-	-	-	-	-	-
45	LEGNO E MOBILI IN LEGNO	P	3.389	-	75	-	-	-	765
		T	-	-	-	-	-	-	-
47	CARTA, PRODOTTI CARTOTECNICI, DELLA STAMPA E EDITORIA	P	6.050	24	1.096	4.490	19.162	-	17.146
		T	-	-	-	-	-	-	-
49	PRODOTTI IN GOMMA E IN MATERIE PLASTICHE	P	16.813	30	-	2.204	10.277	-	4.433
		T	666	-	-	-	833	-	-
51	PRODOTTI DELLE ALTRE INDUSTRIE MANIFATTURIERE	P	185	-	-	-	225	-	-
		T	17.064	30	-	2.204	11.335	-	4.433
53	COSTRUZIONI ED OPERE PUBBLICHE	P	53	-	-	105	445	-	344
		T	-	-	-	120	424	-	298
55	BENI DI RECUPERO E RIPARAZIONI DI OGNI TIPO	P	-	-	-	102	363	-	253
		T	53	-	-	397	1.222	-	895
57	COMMERCIO	P	4.689	-	615	11.654	98.117	-	23.548
		T	-	-	-	-	-	-	-
59	ALBERGHI E PUBBLICI ESERCIZI	P	4.689	-	615	11.654	98.117	-	23.548
		T	-	-	-	-	-	-	-
61	TRASPORTI INTERNI	P	48.198	12	1.793	6.119	10.475	-	150.075
		T	-	-	-	-	-	-	528.331
63	TRASPORTI MARITTIMI ED AEREI	P	48.198	12	1.793	6.119	10.475	-	153.966
		T	-	-	-	-	-	-	832.372
63.1	Trasporti marittimi e di cabotaggio	P	352.031	67	1.195	7.007	34.995	-	448.14
		T	-	-	30	815	-	-	7980
63.3	Trasporti aerei	P	-	106	2.00	12.569	-	-	41.635
		T	352.031	173	1.425	20.385	34.995	-	94.429
63.1	Trasporti marittimi e di cabotaggio	P	563	11	76	5.134	12.587	-	16.862
		T	-	-	-	-	-	-	-
63.3	Trasporti aerei	P	563	11	76	5.134	12.587	-	16.862
		T	-	-	-	-	-	-	-
63.1	Trasporti marittimi e di cabotaggio	P	71.598	49	14.537	40.809	19.397	-	201.202
		T	-	-	-	-	-	-	-
63.3	Trasporti aerei	P	71.598	49	14.537	40.809	19.397	-	201.202
		T	-	-	-	-	-	-	-
63.1	Trasporti marittimi e di cabotaggio	P	2.616	23	925	5.079	2.822	-	8.597
		T	-	-	7	976	153	-	1.509
63.3	Trasporti aerei	P	-	-	44	1.767	205	-	2.805
		T	2.616	23	976	7.816	3.240	-	12.911
63.1	Trasporti marittimi e di cabotaggio	P	1.871	-	740	4.306	2.161	-	6.022
		T	-	-	-	273	-	-	352
63.3	Trasporti aerei	P	-	-	-	375	-	-	475
		T	1.871	-	740	4.954	2.161	-	6.849
63.1	Trasporti marittimi e di cabotaggio	P	745	23	185	773	721	-	2.575
		T	-	-	4	703	153	-	1.157
63.3	Trasporti aerei	P	-	-	44	1.386	205	-	2.330
		T	745	23	236	2.862	1.049	-	6.062

produttive, a prezzi départ-usine, al lordo dell' IVA - Anno 1974
di lire

PRODUTTIVE

Minerali e prodotti a base di minerali non metalliferi	Prodotti chimici e farmaceutici	Prodotti in metallo, escluse macchine e mezzi di trasporto	Macchine agricole ed industriali	Macchine per ufficio, strumenti di precisione, di ottica e simili	Materiale e forniture elettriche	Autoveicoli e relativi motori	Altri mezzi di trasporto	Carni fresche e conservate ed altri prodotti della macellazione	Latte e prodotti della trasformazione del latte	Altri prodotti alimentari	Bevande alcoliche e non alcoliche	Codice di branca
15	17	19	21	23	25	27	29	31	33	35	37	
-	579	2.731	662	680	-	1.501	1.267	-	-	-	-	
-	-	-	-	-	-	-	-	-	-	-	-	43
-	579	2.731	662	680	-	1.501	1.267	-	-	-	-	
50.492	22.018	33.365	38.731	4.738	48.392	14.154	44.022	3.337	1.414	8.708	11.907	45
-	-	-	-	-	-	-	-	-	-	-	-	
50.492	22.018	33.365	38.731	4.738	48.392	14.154	44.022	3.337	1.414	8.708	11.907	
82.949	22.524	18.020	63.352	14.402	69.206	42.392	13.512	8.733	37.108	149.126	37.651	
3.867	10.513	-	-	-	4.744	-	-	-	910	2.141	615	
8.416	22.750	-	2.081	1.699	11.053	-	-	-	1.982	4.675	1.368	47
95.225	258.557	18.020	65.433	16.101	85.003	42.392	13.512	8.733	40.000	155.942	39.634	
9.180	92.440	25.297	117.573	21.642	182.437	357.066	21.057	2.582	12.944	59.148	10.662	
-	4.364	1.837	6.431	1.694	17.450	61.265	17.531	-	-	2.342	-	49
-	1.207	515	1.757	458	5.395	18.390	4.710	-	-	636	-	
9.180	97.981	27.649	125.761	23.794	205.282	430.721	43.298	2.582	12.944	62.126	10.662	
740	2.048	598	923	10.046	292	368	500	176	10	335	61	
288	957	315	430	5.336	153	275	279	110	-	293	56	51
243	878	322	365	3.429	132	233	236	89	-	250	48	
1.271	3.883	1.235	1.718	18.811	577	876	1.015	375	10	878	165	
32.512	58.205	20.519	21.864	5.150	13.092	13.884	4.966	1.884	1.422	26.253	1.777	53
-	-	-	-	-	-	-	-	-	-	-	-	
32.512	58.205	20.519	21.864	5.150	13.092	13.884	4.966	1.884	1.422	26.253	1.777	
83.620	67.869	40.673	58.374	6.315	34.300	8.679	3.264	4.253	4.848	64.873	12.486	
-	-	48.086	-	-	-	98	464	-	-	-	-	55
-	-	15.691	-	-	-	452	804	-	-	-	-	
83.620	67.869	104.450	58.374	6.315	34.300	9.229	4.532	4.253	4.848	64.873	12.486	
66.149	109.245	120.898	117.056	20.549	91.442	79.375	29.791	13.4026	20.796	190.290	22.303	
2.159	9.000	901	3.009	2.000	3.332	7.411	838	2.00	1.582	3.000	264	57
11.191	54.892	9.335	40.584	10.449	17.865	6.642	8.594	5.403	1.321	9.331	748	
79.499	173.137	137.734	160.649	33.028	112.639	93.428	39.223	139.629	23.699	202.621	23.315	
14.450	59.433	18.076	22.917	1.818	22.485	19.757	5.396	2.534	3.766	20.786	8.115	
-	-	-	-	-	-	-	-	-	-	-	-	59
14.450	59.433	18.076	22.917	1.818	22.485	19.757	5.396	2.534	3.766	20.786	8.115	
142.421	102.748	82.371	79.989	12.165	53.186	57.727	20.017	42.617	25.553	119.150	16.562	61
-	-	-	-	-	-	-	-	-	-	-	-	
142.421	102.748	82.371	79.989	12.165	53.186	57.727	20.017	42.617	25.553	119.150	16.562	
5.733	20.002	10.469	8.180	1.112	6.096	9.808	2.158	410	1.485	3.865	1.675	
820	3.497	1.128	1.500	355	1.520	2.085	182	210	670	1.235	926	63
1.072	4.627	1.801	2.415	446	1.745	2.460	642	204	325	1.468	823	
7.625	22.726	13.398	12.095	1.913	9.361	14.353	2.982	824	2.480	6.568	3.424	
4.610	9.361	6.229	3.280	494	1.549	2.912	613	233	908	2.827	930	
-	734	273	273	-	245	490	-	-	-	-	220	63.1
-	1.083	383	400	-	359	679	-	-	-	-	293	
4.610	11.178	6.885	3.953	494	2.153	4.081	613	233	908	2.827	1.493	
1.123	10.641	4.240	4.900	618	4.547	6.896	1.545	177	577	1.038	695	
820	2.763	855	1.227	355	1.275	1.595	182	210	670	1.235	706	63.3
1.072	3.544	1.418	2.015	446	1.386	1.781	642	204	325	1.468	530	
3.015	16.948	6.513	8.142	1.419	7.208	10.272	2.369	591	1.572	3.741	1.931	

Segue: Tav. 2 - Tavola intersettoriale dell'economia italiana a 44 branche
Milioni

Codice di branca	BRANCHE DI IMPIEGO	produzione interna CEE importat. da Paesi importat. da altri Paesi totale	Segue BRANCHE						
			Prodotti dell'agricoltura, della silvicoltura e della pesca	Carbone, lignite e agglomerati	Prodotti della cokefazione	Petrolio greggio, gas naturale, prodotti petroliferi raffinati	Energia elettrica, gas, vapore ed acqua	Combustibili nucleari	Minerali e metalli ferrosi e non ferrosi
			01	03	05	07	09	11	13
65	ATTIVITÀ CONNESSE CON I TRASPORTI	P	845	18	388	10.701	643	-	27.807
		la	-	-	-	-	-	-	-
67	COMUNICAZIONI	T	845	18	388	10.701	643	-	27.807
		la	2.320	5	448	10.592	14.761	-	22.082
69	CREDITO E ASSICURAZIONI	P	115.059	182	746	1.827	12.483	-	24.289
		la	1.987	-	35	1.796	-	-	1.461
71	SERVIZI FORNITI ALLE IMPRESE	T	4.893	3	80	4.379	-	-	3.555
		la	121.939	185	861	8.002	12.483	-	29.305
73	LOCAZIONE DI FABBRICATI RESIDENZIALI E NON RESIDENZIALI	P	14.830	14	583	936	28.938	-	20.872
		la	505	-	39	2.530	6.894	-	8.150
75	SERVIZI DI INSEGNAMENTO E RICERCA DESTINABILI ALLA VENDITA	T	1.047	-	143	8.563	1.197	-	30.815
		la	16.382	14	735	12.029	37.023	-	59.837
77	SERVIZI SANITARI DESTINABILI ALLA VENDITA	P	1.033	7	64	2.090	5.526	-	6.123
		la	-	-	-	-	-	-	-
79	SERVIZI RICREATIVI E CULTURALI E ALTRI SERVIZI DESTINABILI ALLA VENDITA	T	1.033	7	64	2.090	5.526	-	6.123
		la	-	-	-	1.965	4.435	-	9.860
81	SERVIZI GENERALI DELLE AMMINISTRAZIONI PUBBLICHE NON DESTINABILI ALLA VENDITA	P	-	-	-	-	-	-	-
		la	-	-	-	-	-	-	-
85	SERVIZI DI INSEGNAMENTO E DI RICERCA DELLE AMMINISTRAZIONI PUBBLICHE E DELLE ISTITUZIONI SOCIALI NON DESTINABILI ALLA VENDITA	T	-	-	-	-	-	-	-
		la	29.677	-	-	-	-	-	-
89	SERVIZI SANITARI DELLE AMMINISTRAZIONI PUBBLICHE E DELLE ISTITUZIONI SOCIALI NON DESTINABILI ALLA VENDITA	P	-	-	-	-	-	-	-
		la	-	-	-	-	-	-	-
93	SERVIZI DOMESTICI ED ALTRI SERVIZI DELLE ISTITUZIONI SOCIALI PRIVATE NON DESTINABILI ALLA VENDITA	T	-	-	-	-	-	-	-
		la	-	-	-	-	-	-	-
94	TOTALE COSTI PER MATERIE PRIME, AUSILIARIE E SERVIZI AL LORDO DELL'IVA DEDUCIBILE	P	4.389.839	1.434	67.864	397.882	1.295.513	-	2.213.810
		la	343.173	68	85.980	60.252	92.577	-	1.449.591
		T	497.114	140	244.445	6.451.811	102.129	-	1.203.074
		la	5.230.126	1.642	398.289	6.909.945	1.420.219	-	4.866.475

produttive, a prezzi départ-usine, al lordo dell' IVA - Anno 1974
di lire

PRODUTTIVE												Codice di branca
Minerali e prodotti a base di minerali non metalliferi	Prodotti chimici e farmaceutici	Prodotti in metallo, escluse macchine e mezzi di trasporto	Macchine agricole ed industriali	Macchine per ufficio, strumenti di precis., di ottica e simili	Materiale e forniture elettriche	Autoveicoli e relativi motori	Altri mezzi di trasporto	Carni fresche e conservate ed altri prodotti della macellazione	Latte e prodotti della trasformazione del latte	Altri prodotti alimentari	Bevande alcoliche e non alcoliche	
15	17	19	21	23	25	27	29	31	33	35	37	
12.712	46.890	33.442	67.111	10.733	27.087	30.332	6.138	1.654	1.571	19.585	5.248	
-	-	-	-	-	-	-	-	-	-	-	-	65
12.712	46.890	33.442	67.111	10.733	27.087	30.332	6.138	1.654	1.571	19.585	5.248	
17.373	101.950	21.446	50.641	3.336	30.688	33.419	9.152	7.201	8.539	39.361	16.186	67
-	-	-	-	-	-	-	-	-	-	-	-	
17.373	101.950	21.446	50.641	3.336	30.688	33.419	9.152	7.201	8.539	39.361	16.186	
41.734	77.064	47.890	55.874	5.544	29.247	11.661	11.425	11.208	2.170	63.986	10.586	
1.219	3.204	1.326	3.504	579	1.700	1.736	566	151	130	871	184	69
2.865	7.746	3.230	8.547	1.410	4.150	4.211	1.385	364	303	2.121	452	
45.818	88.014	52.446	67.925	7.533	35.097	17.608	13.376	11.723	2.603	66.978	11.222	
20.387	169.828	41.456	66.044	31.621	76.452	46.458	15.871	1.218	6.134	45.422	12.633	71
2.975	14.757	5.682	11.431	1.498	10.988	6.396	4.896	1.093	623	2.171	813	
6.641	43.251	11.792	25.093	5.698	18.153	10.282	4.887	2.982	2.182	6.075	1.359	
30.003	227.836	58.930	102.568	38.817	105.593	63.136	25.654	5.293	8.959	53.668	14.805	
21.390	30.093	5.672	13.624	7.188	12.065	4.581	13.942	603	2.261	18.217	1.981	73
-	-	-	-	-	-	-	-	-	-	-	-	
21.390	30.093	5.672	13.624	7.188	12.065	4.581	13.942	603	2.261	18.217	1.981	
1.327	86.807	347	3.525	16.200	16.772	21.325	11.728	-	-	1.057	-	75
-	-	-	-	-	-	-	-	-	-	-	-	
1.227	86.807	347	3.525	16.200	16.772	21.325	11.728	-	-	1.057	-	
-	-	-	-	-	-	-	-	-	-	-	-	77
-	-	-	-	-	-	-	-	-	-	-	-	
1.509	42.975	1.312	2.967	207	9.630	2.374	1.401	3.432	3.815	23.953	12.976	79
-	-	-	-	-	-	-	-	-	-	-	-	
1.509	42.975	1.312	2.967	207	9.630	2.374	1.401	3.432	3.815	23.953	12.976	
-	-	-	-	-	-	-	-	-	-	-	-	81
-	-	-	-	-	-	-	-	-	-	-	-	
-	-	-	-	-	-	-	-	-	-	-	-	85
-	-	-	-	-	-	-	-	-	-	-	-	
-	-	-	-	-	-	-	-	-	-	-	-	89
-	-	-	-	-	-	-	-	-	-	-	-	
-	-	-	-	-	-	-	-	-	-	-	-	93
-	-	-	-	-	-	-	-	-	-	-	-	
1.924.788	5.002.581	2.732.732	3.546.202	466.499	1.818.194	2.287.753	740.314	2.110.961	1.087.314	4.758.295	430.097	
135.807	825.484	294.176	270.956	56.960	439.249	502.622	434.950	454.252	8.490	332.478	36.839	94
150.514	568.082	197.419	195.969	54.487	400.326	178.468	145.549	300.524	7.697	1.311.885	21.754	
2.211.109	6.396.147	3.224.317	4.043.427	577.946	2.657.819	3.468.543	990.810	2.865.737	1.103.501	6.402.658	497.690	

Segue: Tav. 2 - Tavola intersettoriale dell'economia italiana a 44 branche
Milioni

Codice di branca	BRANCHE DI ORIGINE	Segue BRANCHE						
		Prodotti dell'agricoltura, della silvicoltura e della pesca	Carbone, lignite e agglomerati	Prodotti della cokificazione	Petrolio greggio, gas naturale, prodotti petroliferi raffinati	Energia elettrica, gas, vapore ed acqua	Combustibili nucleari	Minerali e metalli ferrosi e non ferrosi
		01	03	05	07	09	11	13
95	SALARI E STIPENDI LORDI	2.136.997	5.339	13.438	145.602	678.877	-	881.870
96	ONERI SOCIALI	184.625	2.552	7.106	83.390	356.258	-	474.158
97	ALTRI REDDITI (risultato netto di gestione)	4.983.182	1.855	5.466	46.098	-165.299	-	466.972
98	AMMORTAMENTI	1.051.000	1.936	34.690	230.910	645.064	-	522.000
99	VALORE AGGIUNTO AL COSTO DEI FATTORI (righe da 95 a 98)	8.355.804	11.682	60.700	506.000	1514.900	-	2.345.000
100	PRODUZIONE EFFETTIVA AL LORDO DELL'IVA DEDUCIBILE (righe 94 + 99)	13.585.930	13.324	458.989	7415.945	2.935.119	-	7.211.475
101	IMPOSTE INDIRETTE SULLA PRODUZIONE (IVA dovuta compresa)	32.282	1.503	848	2.430.015	371.217	-	138.347
102	CONTRIBUTI ALLA PRODUZIONE E ALL'ESPORTAZIONE	291.909	-	-	166	23.603	-	883
103	IMPOSTE INDIRETTE NETTE SULLA PRODUZIONE (righe 101 - 102)	259.627	1.503	848	2.429.849	347.614	-	137.464
104	PRODUZIONE EFFETTIVA AI PREZZI DÉPART-USINE (righe 100 + 103)	13.326.303	14.827	459.837	9.845.794	2.282.733	-	7.348.939
105	TRASFERIMENTI DI PRODOTTI AI PREZZI ALLA PRODUZIONE	-1071.247	-	-67.554	-454.662	583.019	30	-75372
106	PRODUZIONE DISTRIBUITA AI PREZZI DÉPART-USINE (righe 104 + 105)	12.255.056	14.827	392.283	9.391.132	3.865.752	30	7.273.567
107	IMPORTAZIONI DA PAESI CEE A PREZZI CIF (a)	717.559	99.887	3.726	102.127	24.723	1.710	1377.395
108	IMPORTAZIONI DA ALTRI PAESI A PREZZI CIF (a)	2.374.869	2.326.715	1.567	6.744.400	66.463	321	1.532.959
109	TOTALE IMPORTAZIONI A PREZZI CIF (a) (righe 107 + 108)	3.092.428	3.326.502	5.293	6.846.527	91.186	2.031	2.910.354
110	IMPOSTE INDIRETTE SULLE IMPORTAZIONI DA PAESI CEE (IVA compresa)	33.126	11.147	404	10.558	1.038	192	173.064
111	IMPOSTE INDIRETTE SULLE IMPORTAZIONI DA ALTRI PAESI (IVA compresa)	333.713	25.997	222	767.671	1.948	51	206.311
112	TOTALE IMPOSTE INDIRETTE SULLE IMPORTAZIONI (IVA compresa)	366.839	37.144	626	778.229	2.986	243	379.375
113	IMPORTAZIONI DA PAESI CEE A PREZZI DÉPART-DOUANE (righe 107 - 110)	750.685	111.034	4.130	112.685	25.761	1.902	1.550.459
114	IMPORTAZIONI DA ALTRI PAESI A PREZZI DÉPART-DOUANE (righe 108 + 111)	2.708.582	2.586.722	1.789	7.512.071	68.411	372	1.739.270
115	TOTALE IMPORTAZIONI A PREZZI DÉPART-DOUANE (righe 109 + 112)	3.459.267	3.692.706	5.919	7.624.756	94.172	2.274	3.289.729
116	RISORSE DISPONIBILI A PREZZI DÉPART-USINE (righe 106 + 115)	15.714.323	384.533	398.202	17.015.888	3.959.924	2.304	10.563.296

produttive, a prezzi départ-usine, al lordo dell'IVA - Anno 1974
di lire

PRODUTTIVE												Codice di branca
Minerali e prodotti a base di minerali non metalliferi	Prodotti chimici e farmaceutici	Prodotti in metallo, escluse macchine e mezzi di trasporto	Macchine agricole ed industriali	Macchine per ufficio, strumenti di precis., di ottica e simili	Materiale e forniture elettriche	Autoveicoli e relativi motori	Altri mezzi di trasporto	Carni fresche e conservate ed altri prodotti della macellazione	Latte e prodotti della trasformazione del latte	Altri prodotti alimentari	Bevande alcoliche e non alcoliche	
15	17	19	21	23	25	27	29	31	33	35	37	
951.710	1.148.149	952.065	1.067.597	255.397	1.157.292	803.890	377.414	145.090	113.000	651.040	132.211	95
485.739	631.904	485.970	541.697	127.655	592.182	428.592	235.836	72.069	53.131	331.325	68.365	96
481.551	656.541	406.837	831.750	153.059	146.010	180.168	27.905	173.724	139.687	322.962	99.344	97
258.200	470.800	134.500	166.200	35.200	150.200	240.630	67.670	26.800	30.565	120.605	56.350	98
2.177.200	2.907.394	1.979.372	2.607.244	571.311	2.045.684	1.653.280	708.825	427.683	336.383	1.425.932	356.250	99
4.388.309	9.303.541	5.203.689	6.620.374	1.149.257	4.703.503	4.821.823	1.699.635	3.293.420	1.439.884	7.828.530	853.940	100
160.296	93.435	92.660	-14.654	-10.497	45.110	24.622	-13.406	185.586	15.927	24.886	204.620	101
13.706	41.360	9.541	7.268	1.890	6.169	425	24.404	924	38.189	15.391	839	102
146.590	52.075	83.119	-21.922	-12.387	38.941	24.197	-37.810	184.662	-22.252	9.495	203.781	103
1.534.899	9.355.616	5.286.808	6.598.449	1.136.870	4.742.444	4.846.020	1.661.825	3.478.082	1.417.632	7.838.085	1.057.721	104
15.990	7.161	-11.980	-	-2.781	-	-	-9.019	883.145	189.235	2.667	-	105
1.550.889	9.362.777	5.274.828	6.598.449	1.134.089	4.742.444	4.846.020	1.652.806	3.461.227	1.606.867	7.840.752	1.057.721	106
273.345	1.853.079	293.325	1.210.799	370.854	822.961	788.629	75.364	609.377	403.511	415.445	84.806	107
231.420	662.946	112.747	433.329	223.225	393.408	30.260	2.10693	337.163	46.389	339.810	9.816	108
504.765	2.516.025	406.012	1.644.128	594.079	1.216.369	818.889	286.057	946.540	449.900	815.255	94.622	109
30.181	198.508	32.583	135.388	40.677	92.050	101.401	6.344	47.264	16.764	41.812	37.961	110
2.9030	109.750	19.798	72.997	41.043	75.341	5.904	35.145	60.755	8.152	45.794	7.958	111
59.211	308.258	52.381	208.385	81.720	167.391	107.305	41.489	108.019	24.916	87.606	45.919	112
303.526	2.051.587	325.908	1.346.187	411.531	915.011	890.030	81.708	656.641	420.275	517.257	122.767	113
260.450	772.696	132.545	506.326	264.268	468.749	36.164	245.838	397.918	54.541	385.604	77.774	114
563.976	2.824.283	458.453	1.852.513	675.799	1.383.760	926.194	327.546	1.054.550	474.816	902.861	140.541	115
5.114.865	12.187.060	5.733.281	8.450.962	1.809.888	6.126.204	5.772.214	1.980.352	5.415.786	2.081.683	8.743.613	1.198.262	116

Segue: Tav. 2 - Tavola intersettoriale dell'economia italiana a 44 branche
Milioni

Codice di branca	BRANCHE DI ORIGINE	BRANCHE DI IMPIEGO	produzione interna CEE importaz. da Paesi importaz. da altri Paesi totale	Segue BRANCHE						
				Tabacchi lavorati	Prodotti tessili e dell'abbigliamento	Cuoio, articoli in pelle e cuoio calzature	Legno e mobili in legno	Carta, prodotti cartotecnici, della stampa e editoria	Prodotti in gomma e in materie plastiche	Prodotti delle altre industrie manifatturiere
				39	41	43	45	47	49	51
01	PRODOTTI DELL'AGRICOLTURA, DELLA SILVICOLTURA E DELLA PESCA	P I c l a T		69.389	13.206	3.443	33.111	46.099	-	9.857
				741	25.804	26.638	42.594	690	-	591
				43.923	319.448	57.422	205.542	6.690	-	6.477
				114.053	358.538	87.513	281.247	53.409	-	16.925
03	CARBONE, LIGNITE E AGGLOMERATI	P I c l a T		-	-	-	-	-	-	-
				4	73	16	16	38	30	-
				4	39	13	7	34	32	-
				8	112	29	23	72	62	-
05	PRODOTTI DELLA COKEFAZIONE	P I c l a T		-	69	44	33	284	147	-
				-	-	-	-	-	-	-
				-	69	44	33	284	147	-
07	PETROLIO GREGGIO, GAS NATURALE, PRODOTTI PETROLIFERI RAFFINATI	P I c l a T		1.043	82.912	13.825	24.624	126.509	40.545	7.227
				-	320	-	-	655	174	-
				-	2.688	-	-	5.486	1.445	-
				1.043	85.920	13.825	24.624	132.650	42.164	7.227
09	ENERGIA ELETTRICA, GAS, VAPORE ED ACQUA	P I c l a T		1.361	94.951	21.824	28.312	95.111	51.374	7.819
				-	-	-	-	-	-	-
				1.361	94.951	21.824	28.312	95.111	51.374	7.819
09.1	Energia elettrica, vapore, acqua calda, aria compressa	P I c l a T		1.350	76.043	20.403	27.013	76.218	47.859	6.441
				-	-	-	-	-	-	-
				1.350	76.043	20.403	27.013	76.218	47.859	6.441
09.3	Gas	P I c l a T		-	16.779	1.074	930	16.485	3.056	1.322
				-	-	-	-	-	-	-
				-	16.779	1.074	930	16.485	3.056	1.322
09.2	Acqua	P I c l a T		11	2.129	347	369	2.408	459	56
				-	-	-	-	-	-	-
				11	2.129	347	369	2.408	459	56
11	COMBUSTIBILI NUCLEARI	P I c l a T		-	-	-	-	-	-	-
				-	-	-	-	-	-	-
				-	-	-	-	-	-	-
13	MINERALI E METALLI FERROSI E NON FERROSI	P I c l a T		1.471	-	-	11.837	13.969	22.276	60.074
				21	-	-	549	923	697	83.147
				18	-	-	570	771	530	318.870
				1.510	-	-	12.956	15.662	23.502	462.091
13.1	Minerali e metalli ferrosi	P I c l a T		140	-	-	9.367	4.090	21.481	15.878
				14	-	-	389	294	644	202
				7	-	-	238	69	469	192
				161	-	-	9.994	4.453	22.594	16.272
13.3	Minerali e metalli non ferrosi	P I c l a T		1.331	-	-	2.470	9.879	795	44.196
				7	-	-	160	629	53	82.945
				11	-	-	332	702	61	318.678
				1.349	-	-	2.962	11.210	909	445.819
15	MINERALI E PRODOTTI A BASE DI MINERALI NON METALLIFERI	P I c l a T		-	1.531	2.166	34.249	1.029	3.318	18.245
				-	403	2.056	-	-	-	-
				-	396	1.888	781	-	-	-
				-	2.320	6.110	35.030	1.029	3.318	18.245

produttive, a prezzi départ-usine, al lordo dell'IVA - Anno 1974
di lire

PRODUTTIVE												Codice di branca
Costruzioni ed opere pubbliche	Beni di recupero e riparaz. di ogni tipo	Commercio	Alberghi e pubblici esercizi	Trasporti interni	Trasporti marittimi ed aerei	Attività connesse con i trasporti	Comunicazioni	Credito e assicurazioni	Credito e assicurazioni (colonna sussidiaria)	Servizi forniti alle imprese	Locazione di fabbricati residenziali e non residenziali	
53	55	57	59	61	63	65	67	69	69/A	71	73	
4063	-	6.599	189.509	1.080	7.459	1.003	605	456	-	1.005	-	
349	-	-	2.359	-	942	-	-	-	-	-	-	
1.333	-	-	5.762	-	3.424	-	-	-	-	-	-	01
5.745	-	6.599	197.630	1.080	11.825	1.003	605	456	-	1.005	-	
-	-	34	-	-	-	-	-	-	-	-	-	
-	-	699	419	2.703	649	-	6	93	-	80	-	03
-	-	317	239	3.158	682	-	7	101	-	54	-	
-	-	1.050	658	5.861	1.331	-	13	194	-	134	-	
-	685	7.143	7.017	90	-	-	-	499	-	60	-	
-	-	-	-	-	-	-	-	-	-	-	-	05
-	685	7.143	7.017	90	-	-	-	499	-	60	-	
200.168	33.853	618.891	99638	614.714	95.338	88.839	12.919	12.331	-	221.829	-	
-	919	7.137	415	13.276	43.758	-	-	-	-	-	-	07
-	3.103	34.089	3.460	85.593	16.855	-	-	-	-	-	-	
200.168	37.815	660.117	103.513	713.583	299.951	88.839	12.919	12.331	-	221.829	-	
24.805	14.227	249.584	101.977	52.858	7.047	9.884	16.738	14.182	-	42.010	40.920	
-	-	-	-	-	426	-	-	-	-	-	-	09
-	-	-	-	225	2.056	-	-	-	-	-	-	
24.805	14.227	249.584	101.977	52.883	9.529	9.884	16.738	14.182	-	42.010	40.920	
15.435	14.227	211.602	58.411	34.959	3.728	9.195	15.665	12.942	-	41.279	36.722	09.1
-	-	-	-	-	581	-	-	-	-	-	-	
15.435	14.227	211.602	58.411	34.959	4.309	9.195	15.665	12.942	-	41.279	36.722	
-	-	21.500	30.172	15.754	39	-	-	422	-	255	-	09.3
-	-	-	-	-	-	-	-	-	-	-	-	
-	-	21.500	30.172	15.754	39	-	-	422	-	255	-	
9.370	-	16.482	13.394	2.145	3.280	689	1.073	818	-	476	4.198	09.5
-	-	-	-	-	426	-	-	-	-	-	-	
-	-	-	-	225	1.475	-	-	-	-	-	-	
9.370	-	16.482	13.394	2.370	5.181	689	1.073	818	-	476	4.198	
-	-	-	-	-	-	-	-	-	-	-	-	11
-	-	-	-	10	-	-	-	-	-	-	-	
-	-	-	-	10	-	-	-	-	-	-	-	
888.056	88.666	-	-	5.239	9.239	-	580	-	-	-	-	
57.479	8.347	-	-	215	2.82	-	45	-	-	-	-	13
42.429	3.377	-	-	198	827	-	83	-	-	-	-	
987.964	100.390	-	-	5.652	3.348	-	708	-	-	-	-	
863.032	86.355	-	-	4.548	2.002	-	173	-	-	-	-	
57.154	7.263	-	-	177	265	-	16	-	-	-	-	13.1
34.233	2.472	-	-	119	808	-	9	-	-	-	-	
954.419	96.790	-	-	4.837	3.015	-	198	-	-	-	-	
250.24	2.311	-	-	691	237	-	407	-	-	-	-	
325	384	-	-	38	17	-	29	-	-	-	-	13.3
8.196	905	-	-	86	19	-	71	-	-	-	-	
33.545	3.600	-	-	815	213	-	510	-	-	-	-	
242.498	8.209	7.523	10.504	473	2.933	2.963	-	-	-	1.987	2.557	
52.921	-	-	-	-	135	-	-	-	-	-	-	15
50.619	-	-	-	-	562	-	-	-	-	-	-	
252.8038	8.209	7.523	10.504	473	3.630	2.963	-	-	-	1.987	2.557	

Segue: Tav. 2 - Tavola intersettoriale dell'economia italiana a 44 branche
Milioni

Codice di branca	BRANCHE DI ORIGINE	BRANCHE DI IMPIEGO	Produzione interna importata da Paesi CEE importata da altri Paesi totale	Segue BRANCHE						
				Tabacchi lavorati	Prodotti tessili e dell'abbigliamento	Cuoio, articoli in pelle e cuoio calzature	Legno e mobili in legno	Carta, prodotti cartotecnici, della stampa e editoria	Prodotti in gomma e in materie plastiche	Prodotti delle altre industrie manifatturiere
				39	41	43	45	47	49	51
17	PRODOTTI CHIMICI E FARMACEUTICI	P I c l a T		3.042	657.713	53.165	95.315	154.061	644.171	22.621
				595	145.664	13.337	22.648	41.340	444.595	5.197
				266	45247	5.934	9.619	18.386	173.719	2.309
				3.903	848.624	72.436	127.582	214.687	1.259.485	30.127
19	PRODOTTI IN METALLO, ESCLUSE MACCHINE E MEZZI DI TRASPORTO	P I c l a T		-	13.165	10.171	44.109	14.519	25.310	3.246
				-	-	-	-	247	-	-
				-	-	-	-	108	-	-
				-	13.165	10.171	44.109	14.874	25.310	3.246
21	MACCHINE AGRICOLE ED INDUSTRIALI	P I c l a T		391	6.865	2.265	6.450	4.955	1.077	907
				-	3.337	-	1.945	2.884	854	140
				-	1.022	-	592	832	224	34
				391	11.224	2.265	8.987	8.671	2.155	1.081
23	MACCHINE PER UFFICIO, STRUMENTI DI PRECISIONE, DI OTTICA E SIMILI	P I c l a T		-	-	-	1.284	-	-	-
				-	-	-	-	-	-	-
				-	-	-	-	-	-	-
				-	-	-	1.284	-	-	-
25	MATERIALE E FORNITURE ELETTRICHE	P I c l a T		384	8.793	1.413	3.814	9.055	4.570	1.362
				50	1.235	153	284	873	806	118
				30	714	87	171	507	473	69
				464	10.742	1.653	4.269	10.425	5.849	1.549
27	AUTOVEICOLI E RELATIVI MOTORI	P I c l a T		-	-	-	-	-	-	-
				-	-	-	-	-	-	-
				-	-	-	-	-	-	-
				-	-	-	-	-	-	-
29	ALTRI MEZZI DI TRASPORTO	P I c l a T		-	-	-	-	-	-	-
				-	-	-	-	-	-	-
				-	-	-	-	-	-	-
				-	-	-	-	-	-	-
31	CARNI FRESCHE E CONSERVATE ED ALTRI PRODOTTI DELLA MACELLAZIONE	P I c l a T		-	1.346	47.056	1.244	-	-	6.236
				-	356	78.121	830	-	-	1.479
				-	789	133.856	1.358	-	-	2.938
				-	2.491	259.033	3.432	-	-	10.653
33	LATTE E PRODOTTI DELLA TRASFORMAZIONE DEL LATTE	P I c l a T		-	-	-	-	-	-	-
				-	-	-	-	-	-	-
				-	-	-	-	-	-	-
				-	-	-	-	-	-	-
35	ALTRI PRODOTTI ALIMENTARI	P I c l a T		14	4.089	256	2.922	28	544	-
				-	-	-	-	-	-	-
				-	-	-	-	-	-	-
				14	4.089	256	2.922	28	544	-
37	BEVANDE ALCOLICHE E NON ALCOLICHE	P I c l a T		-	-	-	1.053	-	-	-
				-	-	-	-	-	-	-
				-	-	-	-	-	-	-
				-	-	-	1.053	-	-	-
39	TABACCHI LAVORATI	P I c l a T		-	-	-	-	-	-	-
				-	-	-	-	-	-	-
				-	-	-	-	-	-	-
				-	-	-	-	-	-	-
41	PRODOTTI TESSILI E DELL'ABBIGLIAMENTO	P I c l a T		226	3.105.801	62.343	64.512	26.279	87.959	4.471
				-	337.217	-	-	-	2.069	-
				-	283.215	-	-	-	1.689	-
				226	3.726.233	62.343	64.512	26.279	91.717	4.471

produttive, a prezzi départ-usine, al lordo dell'IVA - Anno 1974
di lire

PRODUTTIVE												Codice di branca
Costruzioni ed opere pubbliche	Beni di recupero e riparaz. di ogni tipo	Commercio	Alberghi e pubblici esercizi	Trasporti interni	Trasporti marittimi ed aerei	Attività connesse con i trasporti	Comunicazioni	Credito e assicurazioni	Credito e assicurazioni (colonna sussidiaria)	Servizi forniti alle imprese	Locazione di fabbricati residenziali e non residenziali	
53	55	57	59	61	63	65	67	69	69/A	71	73	
206.222	61.180	71.557	45.066	1.808	1.323	13.847	1.406	5.092	-	21.403	12.794	
52.073	14.470	19.524	11.649	590	644	3.055	353	1.132	-	6.121	4.496	17
22.147	6.434	8.309	5.186	261	2.463	1.355	156	503	-	2.731	1.845	
278.442	82.084	99.390	61.904	2.651	4.430	18.307	1.915	6.727	-	30.755	19.435	
368.410	134.959	14.881	287	5.806	3.763	5.109	4.852	1.539	-	1.498	-	
26.502	21.236	-	-	-	194	-	-	-	-	-	-	19
11.644	9.297	-	-	-	1.089	-	-	-	-	-	-	
386.556	165.492	14.881	287	5.806	5.046	5.109	4.852	1.539	-	1.498	-	
45.698	122.281	-	-	61.186	91	909	622	1.361	-	9.326	-	
34.501	91.026	-	-	2.012	68	624	200	502	-	510	-	21
11.520	24.982	-	-	603	20	193	59	159	-	151	-	
91.719	238.289	-	-	63.801	179	1.726	881	2.022	-	9.985	-	
16.650	11.245	-	-	1.075	4.381	5.541	6.260	-	-	7.144	-	
11.415	7.962	-	-	-	207	-	-	-	-	-	-	23
10.163	7.214	-	-	-	1.440	-	-	-	-	-	-	
38.222	26.421	-	-	1.075	6.028	5.541	6.260	-	-	7.144	-	
282.675	171.687	13.630	10.826	9.734	1.960	15.377	29.786	3.848	-	6.768	4.024	
74.154	30.341	1.623	1.197	888	97	1.812	6.434	487	-	542	976	25
43.599	17.663	943	697	519	581	10.52	3.744	325	-	313	566	
400.428	219.691	16.196	12.720	11.141	2.638	18.244	39.964	4.560	-	7.623	5.564	
-	348.192	-	-	24.370	-	-	-	-	-	3.273	-	
-	105.600	-	-	-	-	-	-	-	-	-	-	27
-	9.719	-	-	-	-	-	-	-	-	-	-	
-	463.511	-	-	24.370	-	-	-	-	-	3.273	-	
-	13.638	-	-	745	85.920	-	-	-	-	421	-	
-	3.363	-	-	-	8.298	-	-	-	-	-	-	29
-	1.250	-	-	-	10.754	-	-	-	-	-	-	
-	18.251	-	-	745	104.972	-	-	-	-	421	-	
-	-	-	133.043	-	9.673	-	-	-	-	-	-	
-	-	-	8.670	-	2.033	-	-	-	-	-	-	31
-	-	-	5.097	-	7.376	-	-	-	-	-	-	
-	-	-	14.6810	-	19.080	-	-	-	-	-	-	
-	-	-	13.703	-	2.321	-	-	-	-	-	-	33
-	-	-	4.278	-	118	-	-	-	-	-	-	
-	-	-	818	-	436	-	-	-	-	-	-	
-	-	-	18.799	-	2.875	-	-	-	-	-	-	
-	-	24.147	665.087	127	2.372	-	-	-	-	-	-	
-	-	-	10.695	-	743	-	-	-	-	-	-	35
-	-	-	18.373	-	2.687	-	-	-	-	-	-	
-	-	24.147	694.155	127	5.802	-	-	-	-	-	-	
-	-	-	268.756	-	1.677	-	-	-	-	-	-	
-	-	-	32.138	-	169	-	-	-	-	-	-	37
-	-	-	4.065	-	649	-	-	-	-	-	-	
-	-	-	304.959	-	2.465	-	-	-	-	-	-	
-	-	-	-	-	409	-	-	-	-	-	-	
-	-	-	-	-	51	-	-	-	-	-	-	39
-	-	-	-	-	179	-	-	-	-	-	-	
-	-	-	-	-	639	-	-	-	-	-	-	
32.816	1.234	68.660	17.586	10.139	1.088	5.413	15.559	1.060	-	2.883	-	
-	-	-	-	-	426	-	-	-	-	-	-	41
-	-	-	-	-	1.540	-	-	-	-	-	-	
32.816	1.234	68.660	17.586	10.139	3.054	5.413	15.559	1.060	-	2.883	-	

Segue: Tav. 2 - Tavola intersettoriale dell'economia italiana a 44 branche
Milioni

Codice di branca	BRANCHE DI ORIGINE	BRANCHE DI IMPIEGO	produzione interna CEE + importaz. da Paesi + importaz. da altri Paesi + totale	Segue BRANCHE						
				Tabacchi lavorati	Prodotti tessili e dell'abbigliamento	Cuoio, articoli in pelle e cuoio calzature	Legno e mobili in legno	Carta, prodotti cartotecnici, della stampa e editoria	Prodotti in gomma e in materie plastiche	Prodotti delle altre industrie manifatturiere
				39	41	43	45	47	49	51
43	CUOIO, ARTICOLI IN PELLE E CUOIO, CALZATURE	P	-	28.808	601.827	5.997	3.741	-	12.36	
la		-	25.039	24.952	372	-	-	-		
		T	-	25.612	82.031	1.047	-	-	-	
			-	79.459	708.810	7.410	3.741	-	12.36	
45	LEGNO E MOBILI IN LEGNO	P	281	17.156	7.006	917.889	9.323	18.693	16.571	
la		-	-	-	53.859	2.945	-	-	-	
		T	-	-	-	363.158	4.849	-	-	
			281	17.156	7.006	1.334.906	17.117	18.693	16.571	
47	CARTA, PRODOTTI CARTOTECNICI, DELLA STAMPA E EDITORIA	P	13.391	82.872	45.844	15.019	1.336.654	21.131	10.110	
la		991	6.751	-	-	-	19.0843	-	-	
		T	2.177	14.376	-	-	298.708	696	1.615	
			16.559	103.999	45.844	15.019	1.756.205	21.827	11.725	
49	PRODOTTI IN GOMMA E IN MATERIE PLASTICHE	P	1.206	45.795	57.964	77.554	9.195	17.352	34.582	
la		-	-	5.094	2.380	5.933	-	57.952	-	
		T	-	1.394	661	1.586	-	3.738	-	
			1.206	52.283	61.005	79.073	9.195	79.042	34.582	
51	PRODOTTI DELLE ALTRE INDUSTRIE MANIFATTURIERE	P	107	2.852	172	31	2.116	803	983	
la		-	-	1.845	87	-	818	343	901	
		T	-	1.718	75	-	930	291	2.921	
			107	6.415	334	31	3.864	1.437	4.105	
53	COSTRUZIONI ED OPERE PUBBLICHE	P	380	20.447	5.183	3.625	18.574	13.806	859	
la		-	-	-	-	-	-	-	-	
		T	-	-	-	-	-	-	-	
			380	20.447	5.183	3.625	18.574	13.806	859	
55	BENI DI RECUPERO E RIPARAZIONI DI OGNI TIPO	P	239	39.875	9.217	8.655	75.118	24.976	2.783	
la		-	-	17.862	-	-	4.581	-	12	
		T	-	19.118	-	-	4.482	-	742	
			239	56.855	9.217	8.655	84.181	24.976	3.537	
57	COMMERCIO	P	1.212	355.435	97.274	49.497	79.738	97.710	42.502	
la		-	-	6.952	12.64	1.100	1.400	1.345	-	
		T	-	27.848	16.500	10.630	9.815	9.792	-	
			1.212	390.235	115.038	61.227	90.453	102.847	42.502	
59	ALBERGHI E PUBBLICI ESERCIZI	P	32	19.978	2.281	917	15.315	5.171	1.871	
la		-	-	-	-	-	-	-	-	
		T	-	-	-	-	-	-	-	
			32	19.978	2.281	917	15.315	5.171	1.871	
61	TRASPORTI INTERNI	P	4.336	85.154	30.943	37.061	62.762	33.408	17.295	
la		-	-	-	-	-	-	-	-	
		T	-	-	-	-	-	-	-	
			4.336	85.154	30.943	37.061	62.762	33.408	17.295	
63	TRASPORTI MARITTIMI ED AEREI	P	121	37.36	797	578	2.477	1.927	644	
la		-	-	1.921	219	150	452	660	255	
		T	-	1.998	300	431	1.033	721	401	
			121	7.655	1.370	1.159	3.962	3.308	1.300	
63.1	Trasporti marittimi e di cabotaggio	P	-	2.616	315	447	1.530	858	450	
la		-	-	188	-	-	-	136	-	
		T	-	252	-	-	-	213	-	
			-	3.056	315	447	1.530	1.207	450	
63.3	Trasporti aerei	P	121	1.120	476	131	947	1.069	194	
la		-	-	1.333	219	150	452	524	255	
		T	-	1.746	300	431	1.033	508	401	
			121	4.599	995	719	2.432	2.101	850	

produttive, a prezzi départ-usine, al lordo dell' IVA - Anno 1974
di lire

PRODUTTIVE												Codice di branca
Costruzioni ed opere pubbliche	Beni di recupero e riparaz. di ogni tipo	Commercio	Alberghi e pubblici esercizi	Trasporti interni	Trasporti marittimi ed aerei	Attività connesse con i trasporti	Comunica-zioni	Credito e assicura-zioni	Credito e assicura-zioni (colonna sussidiaria)	Servizi forniti alle imprese	Locazione di fabbricati residenziali e non residenziali	
53	55	57	59	61	63	65	67	69	69/A	71	73	
-	25.675	-	-	190	38	143	-	835	-	25	-	
-	376	-	-	-	-	-	-	-	-	-	-	
-	1.104	-	-	-	-	-	-	-	-	-	-	
-	27.158	-	-	190	38	143	-	835	-	25	-	43
487.838	304	161.852	14.484	5.803	2.670	4.119	4.516	3.337	-	8.846	91.759	
4.349	-	1.101	-	-	101	-	-	-	-	-	-	
6.433	-	372	-	-	370	-	-	-	-	-	-	45
498.620	304	163.325	14.484	5.803	3.161	4.119	4.516	3.337	-	8.846	91.759	
34.737	2.046	432.773	14.172	14.688	15.331	31.609	21.275	80.622	-	29.119	9.310	
-	-	35.648	-	-	3.150	-	703	4.922	-	1.103	-	
-	-	76.724	901	538	7.554	-	1.520	9.276	-	3.323	-	47
34.737	2.046	545.145	15.073	15.226	26.035	31.609	23.498	94.820	-	42.545	4.310	
173.104	46.877	168.321	9.232	108.109	830	13.914	2.054	489	-	20.806	2.772	
19.090	-	3.112	-	7.755	294	-	-	-	-	-	-	
4.700	-	913	-	2.054	1.136	-	-	-	-	-	-	49
196.894	46.877	172.346	9.232	117.918	2.260	13.914	2.054	489	-	20.806	2.772	
954	-	1.392	318	252	65	83	459	311	-	1.364	164	
544	-	473	180	143	24	-	245	131	-	806	-	
459	-	401	159	123	171	-	209	100	-	751	-	51
1.957	-	2.266	657	518	260	83	913	542	-	2.921	164	
18.556	9.882	217.381	33.271	91.692	3.454	41.114	101.318	23.534	-	19.988	589.224	
-	-	480	-	793	238	-	-	-	-	-	-	
-	-	1.180	-	1.926	574	-	-	-	-	-	-	53
18.556	9.882	219.047	33.271	94.411	4.266	41.114	101.318	23.534	-	19.988	589.224	
98.599	2.290	400.098	18.596	174.467	6.634	67.760	43.962	13.603	-	55.379	158.808	
-	194	-	-	-	92	-	-	-	-	-	-	
-	155	-	-	-	499	-	-	-	-	-	-	55
98.599	2.639	400.098	18.596	174.467	9.225	67.760	43.962	13.603	-	55.379	158.808	
301.264	99.007	537.321	159.182	125.747	15.402	16.549	9.738	16.458	-	37.771	6.410	
-	-	2.051.93	-	-	7.778	-	7.738	-	-	-	-	
-	-	331.267	-	-	15.229	-	3.626	-	-	-	-	57
301.264	99.007	1.073.781	159.182	125.747	38.409	16.549	15.102	16.458	-	37.771	6.410	
8.830	534	64.024	-	6.520	6.745	4.061	12.010	21.437	-	20.844	-	
-	-	-	-	-	-	-	-	-	-	-	-	
-	-	-	-	-	-	-	-	-	-	-	-	59
8.830	534	64.024	-	6.520	6.745	4.061	12.010	21.437	-	20.844	-	
375.448	24.244	115.850	39.155	33.070	6.524	77.305	54.129	11.980	-	21.589	2.088	
-	-	-	-	10.298	1.065	-	-	-	-	-	-	
-	-	-	-	28.068	3.651	-	-	-	-	-	-	61
375.448	24.244	115.850	39.155	71.436	11.240	77.305	54.129	11.980	-	21.589	2.088	
12.198	-	14.839	2.250	13.873	-	14.223	17.242	737	-	5.968	153	
489	-	3.732	205	1.546	-	2.36	706	154	-	2.634	-	
961	-	5.089	276	2.157	-	346	958	221	-	3.590	-	63
13.648	-	23.660	2.731	17.576	-	14.805	18.906	1.112	-	12.192	153	
11.289	-	5.850	2.021	12.213	-	7.557	1.014	323	-	3.771	153	
-	-	434	-	488	-	53	245	53	-	216	-	
-	-	610	-	718	-	82	334	82	-	331	-	63.1
11.289	-	6.894	2.021	13.419	-	7.686	1.593	458	-	4.318	153	
909	-	8.989	2.29	1.660	-	6.672	16.228	414	-	2.197	-	
489	-	3.998	205	1.058	-	183	161	101	-	2.418	-	63.3
961	-	4.449	276	1.439	-	264	624	139	-	3.259	-	
2.359	-	16.766	710	4.157	-	7.119	17.313	654	-	7.874	-	

Segue: Tav. 2 - Tavola intersettoriale dell'economia italiana a 44 branche
Milioni

Codice di branca	BRANCHE DI ORIGINE	BRANCHE DI IMPIEGO	P C E E P a i P a i t o t a l e	Segue BRANCHE						
				Tabacchi lavorati	Prodotti tessili e dell'abbigliamento	Cuoio, articoli in pelle e cuoio calzature	Legno e mobili in legno	Carta, prodotti cartotecnici, della stampa e editoria	Prodotti in gomma e in materie plastiche	Prodotti delle altre industrie manifatturiere
				39	41	43	45	47	49	51
65	ATTIVITÀ CONNESSE CON I TRASPORTI	P		193	37.550	3.430	7.909	12.179	12.429	1.233
		l		-	-	-	-	-	-	-
		T		193	37.550	3.430	7.909	12.179	12.429	1.233
		a		-	-	-	-	-	-	-
67	COMUNICAZIONI	P		80	29.706	2.918	4.588	59.083	7.632	1.092
		l		-	-	-	-	-	-	-
		T		80	29.706	2.918	4.588	59.083	7.632	1.092
		a		-	-	-	-	-	-	-
69	CREDITO E ASSICURAZIONI	P		1.852	83.545	21.307	59.555	37.123	27.037	7.214
		l		37	4.610	806	548	684	934	243
		T		93	11.269	1.963	1.327	1.669	2.280	591
		a		1.982	99.424	24.076	61.430	39.476	30.251	8.048
71	SERVIZI FORNITI ALLE IMPRESE	P		1.640	42.529	5.450	17.592	88.024	22.755	545
		l		162	3.311	1.525	1.084	1.390	1.742	3.516
		T		581	13.331	5.330	3.381	4.533	9.745	4.064
		a		2.383	59.171	12.305	22.057	93.947	34.242	8.095
73	LOCAZIONE DI FABBRICATI RESIDENZIALI E NON RESIDENZIALI	P		315	62.651	22.587	31.434	21.936	8.568	8.358
		l		-	-	-	-	-	-	-
		T		315	62.651	22.587	31.434	21.936	8.568	8.358
		a		-	-	-	-	-	-	-
75	SERVIZI DI INSEGNAMENTO E RICERCA DESTINABILI ALLA VENDITA	P		45	133	10	-	1.104	24.032	605
		l		-	-	-	-	-	-	-
		T		45	133	10	-	1.104	24.032	605
		a		-	-	-	-	-	-	-
77	SERVIZI SANITARI DESTINABILI ALLA VENDITA	P		-	-	-	-	-	-	-
		l		-	-	-	-	-	-	-
		T		-	-	-	-	-	-	-
		a		-	-	-	-	-	-	-
	SERVIZI RICREATIVI E CULTURALI E ALTRI SERVIZI DESTINABILI ALLA VENDITA	P		674	4.252	475	1.740	32.389	3.423	2.562
		l		-	-	-	-	-	-	-
		T		674	4.252	475	1.740	32.389	3.423	2.562
		a		-	-	-	-	-	-	-
81	SERVIZI GENERALI DELLE AMMINISTRAZIONI PUBBLICHE NON DESTINABILI ALLA VENDITA	P		-	-	-	-	-	-	-
		l		-	-	-	-	-	-	-
		T		-	-	-	-	-	-	-
		a		-	-	-	-	-	-	-
85	SERVIZI DI INSEGNAMENTO E DI RICERCA DELLE AMMINISTRAZIONI PUBBLICHE E DELLE ISTITUZIONI SOCIALI NON DESTINABILI ALLA VENDITA	P		-	-	-	-	-	-	-
		l		-	-	-	-	-	-	-
		T		-	-	-	-	-	-	-
		a		-	-	-	-	-	-	-
89	SERVIZI SANITARI DELLE AMMINISTRAZIONI PUBBLICHE E DELLE ISTITUZIONI SOCIALI NON DESTINABILI ALLA VENDITA	P		-	-	-	-	-	-	-
		l		-	-	-	-	-	-	-
		T		-	-	-	-	-	-	-
		a		-	-	-	-	-	-	-
93	SERVIZI DOMESTICI ED ALTRI SERVIZI DELLE ISTITUZIONI SOCIALI PRIVATE NON DESTINABILI ALLA VENDITA	P		-	-	-	-	-	-	-
		l		-	-	-	-	-	-	-
		T		-	-	-	-	-	-	-
		a		-	-	-	-	-	-	-
94	TOTALE COSTI PER MATERIE PRIME, AUSILIARIE E SERVIZI AL LORDO DELL'IVA DEDUCIBILE	P		103.425	4.952.645	1.132.620	1.586.520	2.362.579	1.216.444	293.080
		l		2.601	587.874	151.554	131.912	180.763	509.201	95.599
		T		47.092	770.212	306.070	600.194	358.833	205.375	340.337
		a		153.118	6.310.701	1.590.244	2.318.626	2.902.175	1.930.720	729.010

produttive, a prezzi départ-usine, al lordo dell' IVA - Anno 1974
di lire

PRODUTTIVE												Codice di branca
Costruzioni ed opere pubbliche	Beni di recupero e riparaz. di ogni tipo	Commercio	Alberghi e pubblici esercizi	Trasporti interni	Trasporti marittimi ed aerei	Attività connesse con i trasporti	Comunicazioni	Credito e assicurazioni	Credito e assicurazioni (colonna sussidiaria)	Servizi forniti alle imprese	Locazione di fabbricati residenziali e non residenziali	
53	55	57	59	61	63	65	67	69	69/A	71	73	
31.314	-	206.928	11.554	162.649	184.011	-	6.612	1.858	-	5.768	-	
-	-	7.376	-	1.501	55.785	1.788	2.651	-	-	-	-	
-	-	1.836	-	2.034	213.507	2.387	3.337	-	-	-	-	
31.314	-	210.140	11.554	166.184	453.303	4.175	12.600	1.858	-	5.768	-	65
23.710	7.365	309.566	47.709	12.510	15.089	36.369	-	87.328	-	49.840	2.686	
-	-	1.510	-	1.265	1.094	-	5.141	-	-	-	-	
-	-	174	-	208	482	-	23.289	-	-	-	-	67
23.710	7.365	311.250	47.709	13.983	16.665	36.369	28.430	87.328	-	49.840	2.686	
161.090	114.020	226.971	6.654	59.353	17.830	13.492	15.798	25.300	4.160.825	19.784	102.844	
-	55	6.579	335	189	2.302	653	-	774	-	9.151	-	
-	139	16.609	810	458	5.068	1.586	160	1.884	-	5.235	-	69
161.090	114.204	250.159	7.799	60.000	25.200	15.737	16.021	27.958	4.160.825	27.770	102.844	
154.325	2.490	241.696	11.492	18.787	6.440	36.649	33.209	566.490	-	37.697	277.677	
5.294	674	8.915	-	275	2.156	1.555	99	457	-	1.053	-	
3.647	2.244	20.998	-	581	7.842	3.347	8.556	1.677	-	3.787	-	71
163.860	5.408	271.609	11.492	19.637	16.438	41.551	41.864	568.618	-	42.537	277.677	
30.546	55.385	443.914	100.842	25.466	5.608	32.617	14.649	25.714	-	65.917	-	
-	-	-	-	-	-	-	-	-	-	-	-	73
30.546	55.385	443.914	100.842	25.466	5.608	32.617	14.649	25.714	-	65.917	-	
8.376	-	-	-	175	-	-	518	-	-	-	-	
-	-	-	-	-	-	-	-	-	-	-	-	75
8.376	-	-	-	175	-	-	518	-	-	-	-	
-	-	-	-	-	-	-	-	-	-	-	-	77
-	-	-	-	-	-	-	-	-	-	-	-	
6.126	137	21.526	23.447	1.110	1.820	9.413	2.770	46.713	-	13.756	7.106	
-	-	-	-	-	-	-	-	-	-	-	-	79
6.126	137	21.526	23.447	1.110	1.820	9.413	2.770	46.713	-	13.756	7.106	
-	-	-	-	-	-	-	-	-	-	-	-	81
-	-	-	-	-	-	-	-	-	-	-	-	
-	-	-	-	-	-	-	-	-	-	-	-	85
-	-	-	-	-	-	-	-	-	-	-	-	
-	-	-	-	-	-	-	-	-	-	-	-	89
-	-	-	-	-	-	-	-	-	-	-	-	
-	-	-	-	-	-	-	-	-	-	-	-	93
-	-	-	-	-	-	-	-	-	-	-	-	
6.399.976	1.330.306	4.647.101	2.055.351	1.643.899	518.505	548.355	429.586	967.114	4.160.825	794.566	1.311.296	
339.160	284.563	297.102	72.540	43.449	133.319	9.723	18.384	8.646	-	15.000	5.470	94
209.648	86.674	499.221	15.843	128.714	453.671	10.266	15.704	14.146	-	18.935	2.411	
6948.784	1.701.543	5.443.424	2.173.734	1.816.062	1.105.495	568.344	493.674	989.906	4.160.825	828.501	1.319.177	

Segue: Tav. 2 - Tavola intersettoriale dell'economia italiana a 44 branche
Milioni

Codice di branca	BRANCHE DI ORIGINE \ BRANCHE DI IMPIEGO	Segue BRANCHE						
		Tabacchi lavorati	Prodotti tessili e dell'abbigliamento	Cuoio, articoli in pelle e cuoio, calzature	Legno e mobili in legno	Carta, prodotti cartotecnici, della stampa e editoria	Prodotti in gomma e in materie plastiche	Prodotti delle altre industrie manifatturiere
		39	41	43	45	47	49	51
95	SALARI E STIPENDI LORDI	51.105	1654.928	367.226	577.258	708.056	553.788	133.928
96	ONERI SOCIALI	24.795	788.228	167.945	281.090	311.153	274.309	62.084
97	ALTRI REDDITI (risultato netto di gestione)	35.443	756.422	317.495	684.959	385.496	149.347	157.938
98	AMMORTAMENTI	5.700	325.470	29.830	78.060	151.400	163.100	29.940
99	VALORE AGGIUNTO AL COSTO DEI FATTORI (righe da 95 a 98)	46.157	3.525.048	882.496	1.621.367	1.616.105	1.140.544	383.880
100	PRODUZIONE EFFETTIVA AL LORDO DELL'IVA DEDUCIBILE (righe 94 + 99)	199.275	9.835.749	2.472.740	3.939.993	4.518.280	3.071.264	1.112.900
101	IMPOSTE INDIRETTE SULLA PRODUZIONE (IVA dovuta compresa)	1.046.470	117.770	40.990	192.307	167.370	40.504	25.825
102	CONTRIBUTI ALLA PRODUZIONE E ALL'ESPORTAZIONE	7.341	10.809	5.035	8.666	19.399	1.142	2.380
103	IMPOSTE INDIRETTE NETTE SULLA PRODUZIONE (righe 101 - 102)	1.039.129	106.961	35.955	183.641	147.971	39.362	23.545
104	PRODUZIONE EFFETTIVA AI PREZZI DÉPART-USINE (righe 100 + 103)	1.238.404	9.942.710	2.508.695	4.123.634	4.666.251	3.110.626	1.136.445
105	TRASFERIMENTI DI PRODOTTI AI PREZZI ALLA PRODUZIONE	-	9.100	2.111.000	9.700	- 2.180	- 272.400	53.489
106	PRODUZIONE DISTRIBUITA AI PREZZI DÉPART-USINE (righe 104 + 105)	1.238.404	9.951.810	2.719.795	4.133.334	4.664.071	2.838.226	1.189.934
107	IMPORTAZIONI DA PAESI CEE A PREZZI CIF (a)	73.505	515.544	62.045	83.476	206.415	259.737	71.288
108	IMPORTAZIONI DA ALTRI PAESI A PREZZI CIF (a)	28.846	382.552	115.263	403.619	458.262	51.505	72.336
109	TOTALE IMPORTAZIONI A PREZZI CIF (a) (righe 107 + 108)	102.351	898.096	177.308	487.095	664.677	311.242	143.624
110	IMPOSTE INDIRETTE SULLE IMPORTAZIONI DA PAESI CEE (IVA compresa)	11.342	36.779	7.578	8.950	21.265	28.245	9.007
111	IMPOSTE INDIRETTE SULLE IMPORTAZIONI DA ALTRI PAESI (IVA compresa)	776	61.116	18.572	49.408	66.726	10.501	15.058
112	TOTALE IMPOSTE INDIRETTE SULLE IMPORTAZIONI (righe 110 + 111)	12.118	97.895	26.150	58.358	87.991	39.446	24.065
113	IMPORTAZIONI DA PAESI CEE A PREZZI DÉPART-DOUANE (righe 107 - 110)	84.847	552.323	69.623	92.426	227.680	288.682	80.295
114	IMPORTAZIONI DA ALTRI PAESI A PREZZI DÉPART-DOUANE (righe 108 + 111)	29.622	443.668	133.835	453.027	534.988	62.006	87.394
115	TOTALE IMPORTAZIONI A PREZZI DÉPART-DOUANE (righe 109 + 112)	114.469	995.991	203.458	545.453	752.668	350.688	167.689
116	RISORSE DISPONIBILI A PREZZI DÉPART-USINE (righe 106 + 115)	1.352.873	10.947.801	2.923.253	4.678.787	5.416.739	3.188.914	1.357.623

produttive, a prezzi départ-usine, al lordo dell'IVA - Anno 1974
di lire

PRODUTTIVE												Codice di branca
Costruzioni ed opere pubbliche	Beni di recupero e riparaz. di ogni tipo	Commercio	Alberghi e pubblici esercizi	Trasporti interni	Trasporti marittimi ed aerei	Attività connesse con i trasporti	Comunicazioni	Credito e assicurazioni	Credito e assicurazioni (colonna sussidiaria)	Servizi forniti alle imprese	Locazione di fabbricati residenziali e non residenziali	
53	55	57	59	61	63	65	67	69	69/A	71	73	
2.742.920	448.768	1.619.384	429.475	1.766.022	408.895	325.963	827.777	1.762.553	-	882.974	-	95
1.453.960	182.573	796.372	214.503	784.202	203.788	170.552	322.566	1.506.025	-	369.980	-	96
3.166.829	823.902	1.443.064	953.359	110.133	38.070	226.327	- 71.142	1.315.965	-416.825	980.425	4.317.924	97
226.500	30.900	549.999	102.248	637.450	200.505	11.434	257.148	156.444	-	149.197	1.987.000	98
7.590.209	1.486.143	10.408.749	1.699.585	3.297.813	851.358	794.276	1.346.319	4.740.997	-416.825	2.382.576	6.364.924	99
14.538.993	3.187.686	15.852.173	3.873.319	5.413.875	1.956.853	1.362.620	1.840.023	5.730.903	-	3.211.077	7.684.101	100
761.012	140.049	874.275	121.623	327.908	2.3850	34.566	92.434	574.013	-	259.701	235.035	101
29.480	-	51.259	10.508	107.3422	119.649	2.692	124.523	100	-	655	-	102
731.532	140.049	823.016	111.115	- 745.514	-95.799	31.874	-32.089	573.913	-	259.046	235.035	103
15.270.525	3.327.735	16.675.189	3.984.434	4.368.361	1.861.054	1.394.494	1.807.934	6.304.816	-	3.470.123	7.919.136	104
-	10.397	-	11.338	-	-	-	-	-	-	827	-	105
15.270.525	3.338.132	16.675.189	3.995.772	4.368.361	1.861.054	1.394.494	1.807.934	6.304.816	-	3.470.950	7.919.136	106
1.511	550.329	269.291	-	16.480	33.787	63.258	9.436	41.709	-	117.787	-	107
3.680	181.562	655.602	-	38.874	46.161	223.254	24.243	101.546	-	285.138	-	108
5.191	731.891	924.893	-	55.354	79.948	286.512	33.679	143.255	-	402.925	-	109
-	61.198	-	-	-	-	-	-	-	-	-	-	110
-	19.647	-	-	-	-	-	-	-	-	-	-	111
-	80.845	-	-	-	-	-	-	-	-	-	-	112
1.511	611.527	269.291	-	16.480	33.787	63.258	9.436	41.709	-	117.787	-	113
3.680	201.209	655.602	-	38.874	46.161	223.254	24.243	101.546	-	285.138	-	114
5.191	812.736	924.893	-	55.354	79.948	286.512	33.679	143.255	-	402.925	-	115
15.275.716	4.150.868	17.600.082	3.995.772	4.423.715	1.941.002	1.621.006	1.841.613	6.448.071	-	3.873.875	7.919.136	116

Segue: Tav. 2 - Tavola intersettoriale dell'economia italiana a 44 branche
Milioni

Codice di branca	BRANCHE DI ORIGINE	P I C L A T	Segue BRANCHE PRODUTTIVE							
			Produzione interna in milioni di lire importata da Paesi CEE importata da altri Paesi totale	Servizi di insegnam. e ricerca destinabili alla vendita	Servizi sanitari destinabili alla vendita	Servizi ricreativi e culturali e altri servizi destinabili alla vendita	Servizi generali delle ammi- nistrazioni pubbliche non destinabili alla vendita	Servizi di insegnam. e di ricerca delle amm. pubbl. e delle istituzioni sociali non destinabili alla vendita	Servizi sanitari delle amm. pubbl. e delle istituzioni sociali non destin. alla vendita	Servizi domestici ed altri servizi delle istitu- zioni sociali private non destin. alla vendita
			75	77	79	81	85	89	93	
01	PRODOTTI DELL'AGRICOLTURA, DELLA SILVICOLTURA E DELLA PESCA	P	-	395	57.803	4.349	30.624	9.886	1.958	15.422
		I	-	-	871	10	530	60	-	249
		C	-	3.872	228	1.519	307	-	-	909
		A	395	61.546	4.587	32.733	10.253	1.958	16.580	
03	CARBONE, LIGNITE E AGGLOMERATI	P	-	-	-	-	-	-	-	-
		I	13	71	27	941	897	432	-	
		C	13	61	21	492	483	263	-	
		A	146	132	48	1.433	1.380	695	-	
05	PRODOTTI DELLA COKEFAZIONE	P	-	-	-	3.953	794	3.053	-	
		I	-	-	-	115	-	-	-	
		C	-	-	-	177	-	-	-	
		A	-	-	-	4.245	794	3.053	-	
07	PETROLIO GREGGIO, GAS NATURALE, PRODOTTI PETROLIFERI RAFFINATI	P	6.347	94.213	49.458	118.974	28.095	14.624	8.986	
		I	-	5.789	-	2.789	-	-	-	
		C	-	28.625	-	11.114	-	-	-	
		A	6.347	128.627	49.458	132.877	28.095	14.624	8.986	
09	ENERGIA ELETTRICA, GAS, VAPORE ED ACQUA	P	2.992	41.958	24.396	74.852	13.958	14.154	2.614	
		I	-	-	-	357	-	-	-	
		C	-	-	-	547	-	-	-	
		A	2.992	41.958	24.396	75.756	13.958	14.154	2.614	
09.1	Energia elettrica, vapore, acqua calda, aria compressa	P	2.992	31.671	24.381	67.140	12.926	9.369	2.149	
		I	-	-	-	357	-	-	-	
		C	-	-	-	547	-	-	-	
		A	2.992	31.671	24.381	68.044	12.926	9.369	2.149	
09.3	Gas	P	-	7.774	-	4.488	334	2.450	465	
		I	-	-	-	-	-	-	-	
		C	-	-	-	-	-	-	-	
		A	-	7.774	-	4.488	334	2.450	465	
09.5	Acqua	P	-	2.513	15	3.224	698	2.335	-	
		I	-	-	-	-	-	-	-	
		C	-	-	-	-	-	-	-	
		A	-	2.513	15	3.224	698	2.335	-	
11	COMBUSTIBILI NUCLEARI	P	-	-	-	-	-	-	-	
		I	2	-	-	-	35	-	-	
		C	25	-	-	-	805	-	-	
		A	27	-	-	-	840	-	-	
13	MINERALI E METALLI FERROSI E NON FERROSI	P	63	-	-	29.773	510	-	-	
		I	38	-	-	2.689	154	-	-	
		C	75	-	-	1.614	363	-	-	
		A	176	-	-	34.076	1.027	-	-	
13.1	Minerali e metalli ferrosi	P	46	-	-	29.270	391	-	-	
		I	-	-	-	2.490	29	-	-	
		C	-	-	-	1.164	13	-	-	
		A	46	-	-	32.924	433	-	-	
13.3	Minerali e metalli non ferrosi	P	17	-	-	503	119	-	-	
		I	38	-	-	199	195	-	-	
		C	75	-	-	450	350	-	-	
		A	130	-	-	1.152	594	-	-	
15	MINERALI E PRODOTTI A BASE DI MINERALI NON METALLIFERI	P	814	3.156	-	15.439	3.380	2.107	101	
		I	-	-	-	158	-	-	-	
		C	-	-	-	334	-	-	-	
		A	814	3.156	-	15.931	3.380	2.107	101	

produttive, a prezzi départ-usine, al lordo dell' IVA - Anno 1974
 in lire

Totale branche produttive	IMPIEGHI FINALI										Codice di branca
	Consumi delle famiglie	Consumi collettivi delle amministr. pubbliche	Consumi collettivi delle Istituzioni sociali private	Investimenti fissi lordi	Variazioni della scorta	Esportazioni			Totale impieghi finali	Risorse disponibili	
						Verso Paesi CEE	Verso altri Paesi	Totale			
94	95	96	97	98	99	100	101	102	103	104	
1296.228	4.478.514	-	-	-34.763	-233.935	511.524	237.488	749.012	4958.828	122.550.56	
645.800	64.689	-	-	2.387	37.759	16	34	50	104.885	750.685	01
2388.258	224.705	-	-	12.582	80.287	1.400	1.350	2.750	320.324	2.708.582	
10330.286	4.767.908	-	-	-19.794	-115.889	512.940	238.872	751.812	5384.037	15.714.323	
14.026	-	-	-	-	-	157	644	801	801	14.827	
115.940	778	-	-	-	-5.684	-	-	-	-4.906	111.034	03
262.937	1.830	-	-	-	-6.095	-	-	-	-4.265	258.672	
392.903	2.608	-	-	-	-11.779	157	644	801	-8.370	384.533	
347.407	14.550	-	-	-	-	4.574	25.752	30.326	44.876	392.283	
4.130	-	-	-	-	-	-	-	-	-	4.130	05
1.789	-	-	-	-	-	-	-	-	-	1.789	
353.326	14.550	-	-	-	-	4.574	25.752	30.326	44.876	392.202	
5.179.445	2.657.633	-	-	-	78.562	632.320	843.172	1.475.492	4.211.687	9.391.132	
95.735	16.950	-	-	-	-	-	-	-	16.950	112.685	07
6.875.371	48.000	-	-	-	588.700	-	-	-	636.700	7.512.071	
12.150.551	2.721.583	-	-	-	667.262	632.320	843.172	1.475.492	4.865.337	17.015.888	
2.767.747	1068.328	-	-	-	-2.073	3.566	28.184	31.750	1.098.005	3.865.752	
25.761	-	-	-	-	-	-	-	-	-	25.761	09
68.411	-	-	-	-	-	-	-	-	-	68.411	
2.861.919	1068.328	-	-	-	-2.073	3.566	28.184	31.750	1.098.005	3.959.924	
1.829.486	718.590	-	-	-	-	1.416	8.969	10.385	7.289.75	9.558.461	
3.624	-	-	-	-	-	-	-	-	-	3.624	09.1
34.660	-	-	-	-	-	-	-	-	-	34.660	
1.867.710	718.590	-	-	-	-	1.416	8.969	10.385	7.289.75	2.596.745	
770.889	240.200	-	-	-	-2.073	1.960	17.987	19.947	2.580.74	1.028.963	
21.711	-	-	-	-	-	-	-	-	-	21.711	09.3
32.051	-	-	-	-	-	-	-	-	-	32.051	
8.246.51	240.200	-	-	-	-2.073	1.960	17.987	19.947	2.580.74	1.082.725	
167.372	109.538	-	-	-	-	190	1.228	1.418	110.956	2.78.328	
426	-	-	-	-	-	-	-	-	-	426	09.5
1.700	-	-	-	-	-	-	-	-	-	1.700	
169.498	109.538	-	-	-	-	190	1.228	1.418	110.956	280.454	
-	-	-	-	-	30	-	-	-	30	30	
3.905	-	-	-	-	-2.205	202	-	202	-2.003	1.902	11
1.444	-	-	-	-	-1.126	54	-	54	-1.072	372	
5349	-	-	-	-	-3.301	256	-	256	-3.045	2.304	
5.988.101	-	-	-	-	124.387	333.556	827.523	1.161.079	12.85.466	12.73.567	
1.516.672	-	-	-	-	33.788	-	-	-	33.788	1.550.459	13
1.764.298	-	-	-	-	-25.028	-	-	-	-25.028	1.739.270	
9.269.070	-	-	-	-	133.147	333.556	827.523	1.161.079	12.94.274	10.563.296	
4.836.583	-	-	-	-	10.163	229.279	733.880	963.159	1003.322	5.839.905	
1.009.741	-	-	-	-	24.795	-	-	-	14.795	1.024.536	13.1
610.606	-	-	-	-	4.141	-	-	-	4.141	614.747	
6.456.930	-	-	-	-	59.099	229.279	733.880	963.159	1.022.258	7.479.188	
1.151.518	-	-	-	-	84.294	104.277	93.643	197.920	282.144	1.432.662	
506.930	-	-	-	-	18.993	-	-	-	18.993	525.923	13.3
1.153.692	-	-	-	-	-29.169	-	-	-	-29.169	1.124.523	
2.872.140	-	-	-	-	74.048	104.277	93.643	197.920	271.968	3.084.108	
3.438.581	98.977	-	-	123.363	200.366	380.597	309.005	689.602	1.112.308	4.550.889	
258.489	24.739	-	-	10.825	9.473	-	-	-	45.037	303.526	15
235.589	13.775	-	-	4.669	7.017	-	-	-	24.861	260.450	
3.932.659	136.291	-	-	138.857	216.856	380.597	309.005	689.602	1.182.206	5.114.865	

Segue: Tav. 2 - Tavola intersettoriale dell'economia italiana a 44 branche
Milion

Codice di branca	BRANCHE DI IMPIEGO BRANCHE DI ORIGINE		Segue BRANCHE PRODUTTIVE								
			P I c l a T	produzione interna importaz. da Paesi CEE importaz. da altri Paesi totale	Servizi di insegnam. e ricerca destinabili alla vendita	Servizi sanitari destinabili alla vendita	Servizi ricreativi e culturali e altri servizi destinabili alla vendita	Servizi generali delle ammi- nistrazioni pubbliche non destinabili alla vendita	Servizi di insegnam. e di ricerca delle amm. pubbl. e delle istituzioni sociali non destinabili alla vendita	Servizi sanitari delle amm. pubbl. e delle istituzioni sociali non destin. alla vendita	Servizi domestici ed altri servizi delle istituz. sociali private non destin. alla vendita
					75	77	79	81	85	89	93
17	PRODOTTI CHIMICI E FARMACEUTICI	P	728	207.863	98.184	60.798	5928	1.793	5.838		
		l	221	50.157	22.007	1.026	1.023	7.850	1.818		
		T	100	24.693	9.793	1.636	454	3.485	806		
19	PRODOTTI IN METALLO, ESCLUSE MACCHINE E MEZZI DI TRASPORTO	P	1.049	282.713	129.981	63.460	7.405	13.128	8.462		
		l	-	742	2.386	10.064	6.679	-	-		
		T	-	-	-	11.066	-	-	-		
21	MACCHINE AGRICOLE ED INDUSTRIALI	P	-	-	1.186	13.729	-	-	-		
		l	-	-	-	12.133	-	-	-		
		T	-	742	2.386	7.172	-	-	-		
23	MACCHINE PER UFFICIO, STRUMENTI DI PRECISIONE, DI OTTICA E SIMILI	P	161	359	2.440	15.674	1.177	5.247	-		
		l	-	-	-	504	-	-	-		
		T	161	359	2.440	1.406	1.177	5.247	-		
25	MATERIALE E FORNITURE ELETTRICHE	P	190	1.060	9.044	158.344	3.568	3.159	-		
		l	-	-	1.281	224	654	232	-		
		T	-	-	745	566	382	139	-		
27	AUTOVEICOLI E RELATIVI MOTORI	P	-	-	-	131.822	-	-	-		
		l	-	-	-	2.102	-	-	-		
		T	-	-	-	133.924	-	-	-		
29	ALTRI MEZZI DI TRASPORTO	P	-	-	230	151.693	-	-	-		
		l	-	-	-	6.776	-	-	-		
		T	-	-	230	158.469	-	-	-		
31	CARNI FRESCHE E CONSERVATE ED ALTRI PRODOTTI DELLA MACELLAZIONE	P	-	12.957	-	11.992	3.358	-	6.255		
		l	-	2.793	-	872	423	-	597		
		T	-	1.140	-	468	274	-	257		
33	LATTE E PRODOTTI DELLA TRASFORMAZIONE DEL LATTE	P	-	46.830	-	13.332	4.055	-	4.109		
		l	-	10.274	-	1.788	525	-	1.270		
		T	-	1.589	-	661	718	-	558		
35	ALTRI PRODOTTI ALIMENTARI	P	-	419	-	288	53	-	160		
		l	-	12.282	-	2.737	696	-	1.988		
		T	-	47.296	1.699	16.858	5.123	-	5.466		
37	BEVANDE ALCOLICHE E NON ALCOLICHE	P	-	751	-	284	32	-	121		
		l	-	1.082	-	405	65	-	446		
		T	-	49.129	1.699	17.547	5.220	-	5.733		
39	TABACCHI LAVORATI	P	-	1.335	-	961	146	-	715		
		l	-	-	-	-	-	-	-		
		T	-	1.335	-	961	146	-	715		
41	PRODOTTI TESSILI E DELL'ABBIGLIAMENTO	P	596	24.399	6.252	4.582	1.386	-	4.800		
		l	-	-	-	-	-	-	-		
		T	596	24.399	6.252	4.582	1.386	-	4.800		

produttive, a prezzi départ-usine, al lordo dell'IVA - Anno 1974
di lire

Totale branche produttive	Consumi della famiglia	Consumi collettivi delle amministr. pubbliche	Consumi collettivi delle Istituzioni sociali private	Investimenti fissi lordi	Variazioni delle scorte	Esportazioni			Totale impieghi finali	Risorse disponibili	Codice di branche
						Verso Paesi CEE	Verso altri Paesi	Totale			
						94	95	96			
5.740.523	1.194.840	-	-	-	148.358	797.734	1.481.329	2.279.066	3.622.254	9.262.777	
1.778.982	233.609	-	-	-	38.996	-	-	-	272.605	2.051.587	17
676.130	81.926	-	-	-	16.640	-	-	-	48.566	772.636	
8.193.635	1.510.375	-	-	-	203.994	797.734	1.481.329	2.279.066	3.993.425	12.187.060	
3.150.368	426.433	-	-	610.473	338.105	396.925	652.524	1.049.449	2.126.460	5.276.828	
467.032	119.98	-	-	145.808	1.069	-	-	-	158.875	325.908	
78.076	6.268	-	-	47.653	548	-	-	-	54.169	132.545	19
3395.177	144.699	-	-	803.936	339.722	396.925	652.524	1.049.449	2.337.806	5.733.281	
954.877	21.742	-	-	2.792.903	151.843	853.773	1.823.311	2.677.084	5.643.572	6.598.449	
426.243	2.484	-	-	916.173	1.282	-	-	-	919.439	1.346.187	
134.709	1.935	-	-	368.394	1.998	-	-	-	371.624	506.326	21
1515.827	26.161	-	-	4.077.467	154.423	853.773	1.823.311	2.677.084	6.935.135	8.150.962	
151.707	19.239	-	-	254.343	225.589	229.701	252.940	482.641	982.382	1.134.089	
61.776	39.592	-	-	310.163	-	-	-	-	340.755	414.531	23
61.290	51.359	-	-	151.019	-	-	-	-	202.378	264.268	
275.373	110.790	-	-	745.495	225.589	229.701	252.940	482.641	1.524.515	1.809.828	
1423.147	176.902	-	-	1.048.737	426.584	739.314	627.760	1.367.074	3.319.294	4.742.444	
160.476	121.169	-	-	243.790	89.576	-	-	-	454.535	915.011	
266.919	90.716	-	-	92.653	18.464	-	-	-	201.830	468.749	25
2.150.542	688.787	-	-	1.385.180	534.624	739.314	627.760	1.367.074	3.975.662	6.126.204	
719.917	1.059.819	-	-	1.214.994	279.372	621.991	919.297	1.541.888	4.096.073	4.846.020	
281.169	377.787	-	-	331.074	-	-	-	-	602.861	890.030	27
25.451	5.028	-	-	5.685	-	-	-	-	10.773	36.164	
1.056.567	144.634	-	-	1.451.753	279.372	621.991	919.297	1.541.888	4.745.614	5.772.244	
264.808	95.524	-	-	537.019	346.388	117.326	291.804	409.127	1.387.998	1.652.806	
37.794	15.476	-	-	22.455	5.983	-	-	-	43.914	21.708	29
116.646	26.604	-	-	88.250	14.366	-	-	-	129.222	245.838	
419.248	137.604	-	-	647.726	366.677	117.326	291.804	409.127	1.561.134	1.980.352	
304.758	393.763	-	-	-	57.226	32.611	32.239	64.880	4.059.169	4.361.227	
257.933	390.943	-	-	-	795	-	-	-	398.108	656.641	31
266.732	129.769	-	-	-	1.447	-	-	-	131.186	397.918	
826.423	4.458.045	-	-	-	66.438	32.641	32.239	64.880	4.589.363	5.115.786	
172.447	1.282.442	-	-	-	105.888	14.344	31.676	46.040	1.434.370	1.606.867	
137.751	282.524	-	-	-	-	-	-	-	282.524	420.275	33
5.309	49.332	-	-	-	-	-	-	-	49.232	54.541	
315.557	1.614.198	-	-	-	105.888	14.344	31.676	46.040	1.766.126	2.081.683	
3147.028	3.926.170	-	-	-	162.653	322.463	282.738	604.901	4.643.724	7.840.752	
212.977	304.280	-	-	-	-	-	-	-	304.280	517.257	35
227.904	147.700	-	-	-	-	-	-	-	147.700	385.604	
3597.909	4.378.150	-	-	-	162.653	322.463	282.738	604.901	5.145.704	8.743.613	
299.917	605.638	-	-	-	67.309	50.238	41.589	91.827	764.774	1.057.721	
41.382	71.660	-	-	-	3.725	-	-	-	81.385	122.767	37
7.049	9.845	-	-	-	880	-	-	-	10.725	17.774	
341.378	693.413	-	-	-	71.914	50.238	41.589	91.827	856.884	1.198.262	
439	1.237.581	-	-	-	-	337	47	384	1.237.965	1.238.404	
51	84.793	-	-	-	-	-	3	3	84.796	84.847	39
179	29.369	-	-	-	-	65	9	74	29.443	29.622	
669	1.351.743	-	-	-	-	409	59	461	1.352.204	1.352.873	
3633.415	3.856.516	-	-	-	547.032	1.247.816	667.031	1.914.847	6.318.395	9.951.810	41
339.712	197.999	-	-	-	14.612	-	-	-	212.611	552.323	
286.444	450.021	-	-	-	7.203	-	-	-	157.224	443.668	
4.259.571	4.204.536	-	-	-	568.847	1.247.816	667.031	1.914.847	6.688.230	10.947.801	

Segue: Tav. 2 - Tavola intersettoriale dell'economia italiana a 44 branche
Milioni

Codice di branca	BRANCHE DI ORIGINE	BRANCHE DI IMPIEGO	produzione interna importaz. da Paesi CEE importaz. da altri Paesi totale	Segue BRANCHE PRODUTTIVE						
				Servizi di insegnam. e ricerca destinabili alla vendita	Servizi sanitari destinabili alla vendita	Servizi ricreativi e culturali e altri servizi destinabili alla vendita	Servizi generali delle amministrazioni pubbliche non destinabili alla vendita	Servizi di insegnam. e di ricerca pubbl. e delle istituzioni sociali non destinabili alla vendita	Servizi sanitari delle amm. pubbl. e delle istituzioni sociali non destin. alla vendita	Servizi domestici ed altri servizi delle istituzioni sociali private non destin. alla vendita
				75	77	79	81	85	89	93
43	CUOIO, ARTICOLI IN PELLE E CUOIO, CALZATURE	P l c l a T	-	-	-	616	15.631	1.780	-	1.027
				-	-	-	94	-	-	-
45	LEGNO E MOBILI IN LEGNO	P l c l a T	-	761	2.539	7.360	20.781	9.201	3.346	3.111
				-	-	-	500	-	-	-
47	CARTA, PRODOTTI CARTOTECNICI, DELLA STAMPA E EDITORIA	P l c l a T	-	11.710	25.032	82.360	91.662	70.403	20.878	23.272
				-	-	-	4.915	1.584	-	-
49	PRODOTTI IN GOMMA E IN MATERIE PLASTICHE	P l c l a T	-	191	11.877	9.931	25.967	1.579	3.278	281
				-	-	-	488	-	-	-
51	PRODOTTI DELLE ALTRE INDUSTRIE MANIFATTURIERE	P l c l a T	-	387	1.333	711	1.854	1.081	569	16
				766	690	421	1.148	846	327	-
53	COSTRUZIONI ED OPERE PUBBLICHE	P l c l a T	-	2.336	2.632	360	1.077	1.176	289	-
				2.996	45.275	10.313	370.208	89.505	29.950	891
55	BENI DI RECUPERO E RIPARAZIONI DI OGNI TIPO	P l c l a T	-	5.837	44.845	14.811	51.694	13.789	5.187	628
				-	-	-	474	-	-	-
57	COMMERCIO	P l c l a T	-	2.007	64.114	20.092	93.402	17.275	7.476	7.865
				-	-	-	-	-	-	-
59	ALBERGHI E PUBBLICI ESERCIZI	P l c l a T	-	-	-	5.728	19.843	13.434	2.171	78
				-	-	-	-	-	-	-
61	TRASPORTI INTERNI	P l c l a T	-	1.106	15.848	8.743	38.985	9.679	10.061	1.766
				-	-	-	5.117	-	-	-
63	TRASPORTI MARITTIMI ED AEREI	P l c l a T	-	95	1.057	1.392	12.926	778	252	150
				-	-	-	3.133	459	63	-
63.1	Trasporti marittimi e di cabotaggio	P l c l a T	-	95	1.057	1.392	20.243	1.810	394	150
				-	-	-	4.184	573	79	-
63.3	Trasporti aerei	P l c l a T	-	41	1.057	444	1.509	218	215	150
				-	-	-	636	459	63	-
63.3	Trasporti aerei	P l c l a T	-	54	-	948	11.417	560	37	-
				-	-	-	796	573	79	-
				54	-	948	17.302	560	37	-

produttive, a prezzi départ-usine, al lordo dell'IVA - Anno 1974
di lire

Totale branche produttive	IMPIEGHI FINALI										Codice di branch
	Consumi collettivi delle famiglie	Consumi collettivi delle amministr. pubbliche	Consumi collettivi delle Istituzioni sociali private	Investimenti fissi lordi	Variazioni delle scorte	Esportazioni			Totale impieghi finali	Risorse disponibili	
						Verso Paesi CEE	Verso altri Paesi	Totale			
94	95	96	97	98	99	100	101	102	103	104	
695.649	906.714	-	-	11.450	35.300	579.651	451.031	1.030.682	2.024.146	2.719.795	
50.833	14.959	-	-	-	3.831	-	-	-	18.790	69.623	43
109.934	15.302	-	-	-	8.599	-	-	-	23.907	133.835	
856.416	936.975	-	-	11.450	87.730	579.651	451.031	1.030.682	2.066.837	2.923.253	
2.105.073	923.342	-	-	565.750	222.062	186.063	131.044	317.107	2.022.261	4.133.334	
62.855	14.457	-	-	8.279	6.835	-	-	-	29.571	92.426	45
375.943	24.239	-	-	6.929	45.916	-	-	-	77.084	453.077	
2.543.871	962.038	-	-	580.958	274.813	186.063	131.044	317.107	2.134.916	4.678.787	
3.405.726	820.895	-	-	-	90.588	176.350	170.512	346.862	1.958.345	4.664.071	
203.400	14.922	-	-	-	9.358	-	-	-	24.280	227.680	47
481.252	23.003	-	-	-	20.733	-	-	-	43.736	524.988	
4.090.378	858.820	-	-	-	120.679	176.350	170.512	346.862	1.326.361	5.416.739	
1.782.415	279.872	-	-	12.1573	132.915	274.260	247.191	521.451	1.055.811	2.838.226	
216.511	43.682	-	-	9.608	18.881	-	-	-	72.171	288.682	49
44.441	11.724	-	-	3.258	3.183	-	-	-	17.565	62.006	
2.043.367	334.678	-	-	134.439	154.979	274.260	247.191	521.451	1.145.547	3.188.914	
35.471	730.476	-	-	8.591	25.156	189.275	200.965	390.240	1.154.463	1.189.934	
20.082	58.963	-	-	12.50	-	-	-	-	60.243	80.245	51
19.245	63.746	-	-	4.03	-	-	-	-	62.149	87.394	
74.798	853.185	-	-	14.244	25.156	189.275	200.965	390.240	1.222.225	1.357.623	
2.101.277	88.599	-	-	13.079.709	-	277	663	940	13.169.248	15.970.525	
1.511	-	-	-	-	-	-	-	-	-	1.511	53
3.680	-	-	-	-	-	-	-	-	-	3.680	
2.106.468	88.599	-	-	13.079.709	-	277	663	940	13.169.248	15.275.716	
1.944.076	1.312.826	-	-	-	56.169	15.161	9.900	2.5061	1.394.056	3.338.132	
600.194	11.333	-	-	-	-	-	-	-	11.333	611.527	55
197.454	3.755	-	-	-	-	-	-	-	3.755	201.209	
2.741.724	1.327.914	-	-	-	56.169	15.161	9.900	2.5061	1.409.144	4.150.868	
3.696.411	11.089.584	-	-	789.185	46.639	335.602	717.768	1.053.370	12.978.778	16.675.789	
2.69.291	-	-	-	-	-	-	-	-	-	2.69.291	57
655.602	-	-	-	-	-	-	-	-	-	655.602	
4.621.304	11.089.584	-	-	789.185	46.639	335.602	717.768	1.053.370	12.978.778	17.600.082	
460.590	3.535.182	-	-	-	-	-	-	-	3.535.182	3.995.772	
-	-	-	-	-	-	-	-	-	-	-	59
460.590	3.535.182	-	-	-	-	-	-	-	3.535.182	3.995.772	
2.220.567	1.560.205	-	-	2.244.26	17.777	157.953	187.433	345.386	2.147.394	4.368.361	
16.480	-	-	-	-	-	-	-	-	-	16.480	61
38.874	-	-	-	-	-	-	-	-	-	38.874	
2.275.921	1.560.205	-	-	2.244.26	17.777	(6)157.953	(6)187.433	(6)345.386	2.147.394	4.423.715	
199.522	2.17.379	-	-	1.079	-	352.203	1.090.871	1.443.074	1.661.532	1.861.254	
33.787	-	-	-	-	-	-	-	-	-	33.787	63
46.161	-	-	-	-	-	-	-	-	-	46.161	
279.470	2.17.379	-	-	1.079	-	352.203	1.090.871	1.443.074	1.661.532	1.941.002	
103.131	84.622	-	-	417	-	296.055	883.419	1.179.474	1.264.513	1.367.644	
5.831	-	-	-	-	-	-	-	-	-	5.831	63.1
8.117	-	-	-	-	-	(c)	(c)	(c)	-	8.117	
717.079	84.622	-	-	417	-	296.055	883.419	1.179.474	1.264.513	1.381.592	
96.397	132.757	-	-	662	-	56.148	207.452	263.600	397.019	493.410	
27.956	-	-	-	-	-	-	-	-	-	27.956	63.3
38.044	-	-	-	-	-	(d)	(d)	(d)	-	38.044	
162.391	132.757	-	-	662	-	56.148	207.452	263.600	397.019	559.410	

Segue: Tav. 2 - Tavola intersettoriale dell'economia italiana a 44 branche
Milioni

Codice di branca	BRANCHE DI ORIGINE	BRANCHE DI IMPIEGO	produzione interna CEE importaz. da Paesi CEE importaz. da altri Paesi totale	Segue BRANCHE PRODUTTIVE						
				Servizi di insegnam. e ricerca destinabili alla vendita	Servizi sanitari destinabili alla vendita	Servizi ricreativi e culturali e altri servizi destinabili alla vendita	Servizi generali delle amministrazioni pubbliche non destinabili alla vendita	Servizi di insegnam. e di ricerca delle amm. pubbl. e delle istituzioni sociali non destinabili alla vendita	Servizi sanitari delle amm. pubbl. e delle istituzioni sociali non destin. alla vendita	Servizi domestici ed altri servizi delle istituz. sociali private non destin. alla vendita
				75	77	79	81	85	89	93
				-	1.939	1.511	9.395	316	905	131
				-	-	-	157	-	-	-
				-	-	-	153	-	-	-
65	ATTIVITÀ CONNESSE CON I TRASPORTI	P	P	3.339	3.821	18.170	71.952	19.555	10.033	480
		l	l	-	-	-	426	-	-	-
		a	a	-	-	-	90	-	-	-
		T	T	3.339	3.821	18.170	72.468	19.555	10.033	480
67	COMUNICAZIONI	P	P	4.308	11.482	17.288	78.732	35.536	7.770	1.991
		l	l	-	-	997	-	-	-	-
		a	a	-	-	721	-	-	-	-
		T	T	4.308	11.482	18.306	78.732	35.536	7.770	1.991
69	CREDITO E ASSICURAZIONI	P	P	28.840	39.666	70.189	435.050	50.031	39.235	1.976
		l	l	-	-	351	2.773	-	-	-
		a	a	-	-	1.393	9.753	-	-	-
		T	T	28.840	39.666	71.933	447.776	50.031	39.235	1.976
71	SERVIZI FORNITI ALLE IMPRESE	P	P	4.996	42.132	88.157	55.861	40.832	5.635	-
		l	l	-	-	-	-	-	-	-
		a	a	-	-	-	-	-	-	-
		T	T	4.996	42.132	88.157	55.861	40.832	5.635	-
73	LOCAZIONE DI FABBRICATI RESIDENZIALI E NON RESIDENZIALI	P	P	-	-	1.322	-	-	-	-
		l	l	-	-	-	-	-	-	-
		a	a	-	-	-	-	-	-	-
		T	T	-	-	1.322	-	-	-	-
75	SERVIZI DI INSEGNAMENTO E RICERCA DESTINABILI ALLA VENDITA	P	P	-	-	-	-	-	-	-
		l	l	-	-	-	-	-	-	-
		a	a	-	-	-	-	-	-	-
		T	T	-	-	1.322	-	-	-	-
77	SERVIZI SANITARI DESTINABILI ALLA VENDITA	P	P	-	-	-	-	-	-	-
		l	l	-	-	-	-	-	-	-
		a	a	-	-	-	-	-	-	-
		T	T	-	-	-	-	-	-	-
79	SERVIZI RICREATIVI E CULTURALI E ALTRI SERVIZI DESTINABILI ALLA VENDITA	P	P	607	7.768	57.638	126.369	17.977	24.469	-
		l	l	-	-	9.251	-	-	-	-
		a	a	-	-	22.525	-	-	-	-
		T	T	607	7.768	89.414	126.369	17.977	24.469	-
81	SERVIZI GENERALI DELLE AMMINISTRAZIONI PUBBLICHE NON DESTINABILI ALLA VENDITA	P	P	-	-	-	128.272	-	13.213	-
		l	l	-	-	-	-	-	-	-
		a	a	-	-	-	-	-	-	-
		T	T	-	-	-	128.272	-	13.213	-
85	SERVIZI DI INSEGNAMENTO E DI RICERCA DELLE AMMINISTRAZIONI PUBBLICHE E DELLE ISTITUZIONI SOCIALI NON DESTINABILI ALLA VENDITA	P	P	-	-	-	8.997	953	880	-
		l	l	-	-	-	-	-	-	-
		a	a	-	-	-	-	-	-	-
		T	T	-	-	-	8.997	953	880	-
89	SERVIZI SANITARI DELLE AMMINISTRAZIONI PUBBLICHE E DELLE ISTITUZIONI SOCIALI NON DESTINABILI ALLA VENDITA	P	P	-	-	-	205	1.895	-	-
		l	l	-	-	-	-	-	-	-
		a	a	-	-	-	-	-	-	-
		T	T	-	-	-	205	1.895	-	-
93	SERVIZI DOMESTICI ED ALTRI SERVIZI DELLE ISTITUZIONI SOCIALI PRIVATE NON DESTINABILI ALLA VENDITA	P	P	-	-	-	-	-	-	-
		l	l	-	-	-	-	-	-	-
		a	a	-	-	-	-	-	-	-
		T	T	-	-	-	-	-	-	-
94	TOTALE COSTI PER MATERIE PRIME, AUSILIARIE E SERVIZI AL LORDO DELL'IVA DEDUCIBILE	P	P	79.466	886.143	615.953	2.560.696	480.112	231.343	95.130
		l	l	1.100	62.651	33.645	59.348	6.285	8.914	3.343
		a	a	1.456	59.501	35.786	103.144	7.943	4.255	2.278
		T	T	82.022	1.007.295	685.384	2.723.188	494.340	244.512	100.751

produttive, a prezzi départ-usine, al lordo dell'IVA - Anno 1974
di lire

IMPIEGHI FINALI											Codice di branca
Totale branche produttive	Consumi delle famiglie	Consumi collettivi delle amministrazioni pubbliche	Consumi collettivi delle Istituzioni sociali private	Investimenti fiscali lordi	Variazioni della scorte	Esportazioni			Totale Impieghi finali	Risorse disponibili	
						Verso Paesi CEE	Verso altri Paesi	Totale			
94	95	96	97	98	99	100	101	102	103	104	
1.007.719	271.242	-	-	-	-	19.723	100.810	120.533	391.775	1.394.494	
63.258	-	-	-	-	-	-	-	-	-	63.258	65
223.754	-	-	-	-	-	-	-	-	-	223.254	
1.289.231	271.242	-	-	-	-	19.723	100.810	120.533	391.775	1.687.006	
1.217.421	567.703	-	-	-	-	6.129	16.681	22.810	590.513	1.807.934	
9.436	-	-	-	-	-	-	-	-	-	9.436	67
24.243	-	-	-	-	-	-	-	-	-	24.243	
1.251.100	567.703	-	-	-	-	6.129	16.681	22.810	590.513	1.841.613	
5.804.683	326.540	-	-	-	-	54.618	118.915	173.593	500.133	6.304.816	
41.709	-	-	-	-	-	-	-	-	-	41.709	69
101.546	-	-	-	-	-	-	-	-	-	101.546	
5.947.938	326.540	-	-	-	-	(e) 54.618	(e) 118.915	(e) 173.593	500.133	6.448.071	
2.830.705	253.257	-	-	-	-	75.411	311.577	386.988	640.245	3.470.950	
117.787	-	-	-	-	-	-	-	-	-	117.787	71
285.138	-	-	-	-	-	-	-	-	-	285.138	
3.233.630	253.257	-	-	-	-	75.411	311.577	386.988	640.245	3.873.875	
1.312.580	6.578.556	-	-	-	-	-	-	-	6.578.556	7.919.136	
-	-	-	-	-	-	-	-	-	-	-	73
1.340.580	6.578.556	-	-	-	-	-	-	-	6.578.556	7.919.136	
244.568	208.137	-	-	-	-	-	-	-	208.137	432.705	
-	-	-	-	-	-	-	-	-	-	-	75
244.568	208.137	-	-	-	-	-	-	-	208.137	432.705	
29.677	4.367.900	-	-	-	-	-	-	-	4.367.900	4.397.577	
-	-	-	-	-	-	-	-	-	-	-	77
29.677	4.367.900	-	-	-	-	-	-	-	4.367.900	4.397.577	
526.184	2.219.591	-	-	-	-	7.446	12.626	20.372	2.239.963	2.766.147	
9.251	-	-	-	-	-	-	-	-	-	9.251	79
22.525	-	-	-	-	-	-	-	-	-	22.525	
557.960	2.219.591	-	-	-	-	7.446	12.626	20.372	2.239.963	2.787.923	
141.485	879	8.759.700	-	-	-	-	1.985	1.985	8.762.564	8.904.049	
-	-	-	-	-	-	-	-	-	-	-	81
141.485	879	8.759.700	-	-	-	-	1.985	1.985	8.762.564	8.904.049	
10.830	13.018	4.266.200	-	-	-	-	-	-	4.279.218	4.290.048	
-	-	-	-	-	-	-	-	-	-	-	85
10.830	13.018	4.266.200	-	-	-	-	-	-	4.279.218	4.290.048	
2.100	-	754.800	-	-	-	-	-	-	754.800	756.900	
-	-	-	-	-	-	-	-	-	-	-	89
2.100	-	754.800	-	-	-	-	-	-	754.800	756.900	
-	419.178	-	275.001	-	-	-	-	-	694.179	694.179	
-	-	-	-	-	-	-	-	-	-	-	93
-	419.178	-	275.001	-	-	-	-	-	694.179	694.179	
76.782.795	62.849.886	13.780.700	275.001	24.348.802	3.690.230	9.721.019	13.146.695	22.867.714	124.812.333	201.595.058	
8.586.100	2.405.756	-	-	1.921.812	275.074	918	37	255	4.582.897	13.168.997	94
16.388.790	1.208.651	-	-	785.494	782.999	1.519	1.359	2.878	2.780.022	19.168.812	
101.757.615	66.464.293	13.780.700	275.001	24.036.108	4.748.303	9.722.756	13.148.091	22.870.847	132.175.252	233.992.867	

Segue: Tav. 2 - Tavola intersettoriale dell'economia italiana a 44 branche
Milioni

Codice di branca	BRANCHE DI ORIGINE BRANCHE DI IMPIEGO	Segue BRANCHE PRODUTTIVE						
		Servizi di insegnam. e ricerca destinabili alla vendita	Servizi sanitari destinabili alla vendita	Servizi ricreativi e culturali e altri servizi destinabili alla vendita	Servizi generali delle amministrazioni pubbliche non destinabili alla vendita	Servizi di insegnam. e di ricerca delle amm. pubbl. e delle istituzioni sociali non destinabili alla vendita	Servizi sanitari delle amm. pubbl. e delle istituzioni sociali non destinabili alla vendita	Servizi domestici ed altri servizi delle istituz. sociali private non destinabili alla vendita
		75	77	79	81	85	89	93
95	SALARI E STIPENDI LORDI	226.777	1.917.857	450.334	4682.700	2.886.200	382.200	531.027
96	ONERI SOCIALI	61.320	465.793	190.245	1349.800	832.100	110.000	53.314
97	ALTRI REDDITI (risultato netto di gestione)	27.964	891.209	1017.266	-	-	-	2.830
98	AMMORTAMENTI	16.152	111.649	98.587	158.984	86.016	21.000	6.257
99	VALORE AGGIUNTO AL COSTO DEI FATTORI (righe da 95 a 98)	332.213	3.386.508	1.156.432	6.191.484	3.804.316	513.200	593.428
100	PRODUZIONE EFFETTIVA AL LORDO DELL'IVA DEDUCIBILE (righe 94 + 99)	414.235	4.393.803	2.441.816	8.014.632	4.298.656	757.712	694.179
101	IMPOSTE INDIRETTE SULLA PRODUZIONE (IVA dovuta compresa)	8.470	69.072	374.006	-	-	-	-
102	CONTRIBUTI ALLA PRODUZIONE E ALL'ESPORTAZIONE	-	6.5298	49.675	-	-	-	-
103	IMPOSTE INDIRETTE NETTE SULLA PRODUZIONE (righe 101 - 102)	8.470	3.774	324.331	-	-	-	-
104	PRODUZIONE EFFETTIVA AI PREZZI DÉPART-USINE (righe 100 + 103)	422.705	4.397.577	2.766.147	8.014.632	4.298.656	757.712	694.179
105	TRASFERIMENTI DI PRODOTTI AI PREZZI ALLA PRODUZIONE	-	-	-	-10.583	-8.608	-812	-
106	PRODUZIONE DISTRIBUITA AI PREZZI DÉPART-USINE (righe 104 + 105)	422.705	4.397.577	2.766.147	8.004.049	4.290.048	756.900	694.179
107	IMPORTAZIONI DA PAESI CEE A PREZZI CIF (a)	-	-	9.251	-	-	-	-
108	IMPORTAZIONI DA ALTRI PAESI A PREZZI CIF (a)	-	-	22.525	-	-	-	-
109	TOTALE IMPORTAZIONI A PREZZI CIF (a) (righe 107 + 108)	-	-	31.776	-	-	-	-
110	IMPOSTE INDIRETTE SULLE IMPORTAZIONI DA PAESI CEE (IVA compresa)	-	-	-	-	-	-	-
111	IMPOSTE INDIRETTE SULLE IMPORTAZIONI DA ALTRI PAESI (IVA compresa)	-	-	-	-	-	-	-
112	TOTALE IMPOSTE INDIRETTE SULLE IMPORTAZIONI (IVA compresa) (righe 110 + 111)	-	-	-	-	-	-	-
113	IMPORTAZIONI DA PAESI CEE A PREZZI DÉPART-DOUANE (righe 107 - 110)	-	-	9.251	-	-	-	-
114	IMPORTAZIONI DA ALTRI PAESI A PREZZI DÉPART-DOUANE (righe 108 + 111)	-	-	22.525	-	-	-	-
115	TOTALE IMPORTAZIONI A PREZZI DÉPART-DOUANE (righe 109 + 112)	-	-	31.776	-	-	-	-
116	RISORSE DISPONIBILI A PREZZI DÉPART-USINE (righe 106 + 115)	422.705	4.397.577	2.797.923	8.004.049	4.290.048	756.900	694.179

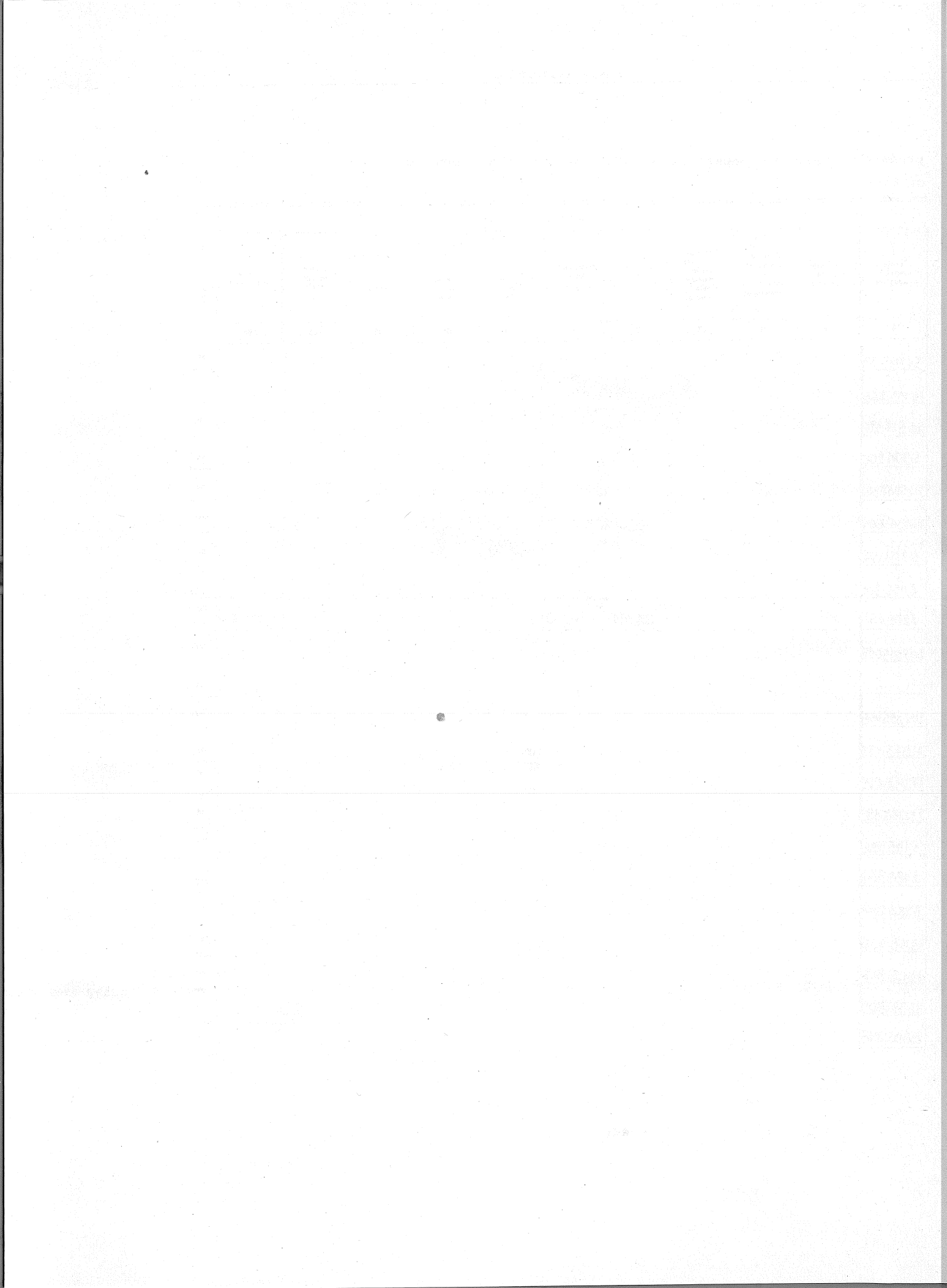

**TAV. 3 — TAVOLA INTERSETTORIALE DELL'ECONOMIA ITALIANA A 44 BRANCHE
PRODUTTIVE, A PREZZI DI ACQUISTO O DI MERCATO, AL NETTO DEL-
L'IVA DEDUCIBILE - ANNO 1974.**

NOTE

(a) Nel valore delle importazioni ai prezzi CIF è compreso anche il valore dei servizi di trasporto e di assicurazione forniti da imprese nazionali. Per riequilibrare il conto, tale valore figura nell'esportazione dei servizi di trasporto e di assicurazione come indicato nelle seguenti note (b), (c), (d), (e).

(b) I dati comprendono il valore dei servizi resi direttamente al Resto del mondo (milioni: verso Paesi CEE 41.067; verso altri Paesi 29.653; Totale 40.720).

(c) I dati comprendono il valore dei servizi resi direttamente al Resto del mondo (milioni: verso Paesi CEE 241.459; verso altri Paesi 609.915; Totale 851.374) e dei servizi di trasporto marittimi forniti da imprese nazionali per l'importazione di merci (milioni: verso Paesi CEE 54.596; verso altri Paesi 273.504; Totale 328.100).

(d) I dati comprendono il valore dei servizi resi direttamente al Resto del mondo (milioni: verso Paesi CEE 52.039; verso altri Paesi 131.561; Totale 233.600) e dei servizi di trasporto aerei forniti da imprese nazionali per l'importazione di merci (milioni: verso Paesi CEE 4.109; verso altri Paesi 25.391; Totale 30.000).

(e) I dati comprendono il valore dei servizi resi direttamente al Resto del mondo (milioni: verso Paesi CEE 49.569; verso altri Paesi 90.024; Totale 139.593) e di quelli di assicurazione forniti da imprese nazionali per l'importazione di merci (milioni: verso Paesi CEE 5.049; verso altri Paesi 28.951; Totale 34.000).

Tav. 3 - Tavola intersettoriale dell'economia italiana a 44 branche produttive.
Milioni

Codice di branca	BRANCHE DI ORIGINE	BRANCHE DI IMPIEGO	produzione interna + importaz. da Paesi CEE + importaz. da altri Paesi = totale	Segue BRANCHE						
				Prodotti dell'agricoltura, della silvicoltura e della pesca	Carbone, lignite e agglomerati	Prodotti della cokefazione	Petrolio greggio, gas naturale, prodotti petroliferi raffinati	Energia elettrica, gas, vapore ed acqua	Combustibili nucleari	Minerali e metalli ferrosi e non ferrosi
				01	03	05	07	09	11	13
01	PRODOTTI DELL'AGRICOLTURA, DELLA SILVICOLTURA E DELLA PESCA	P I c l a T		2.207.925	60	-	106	615	-	481
				69.382	-	-	26	-	-	47
				154.754	-	-	91	-	-	238
				2.322.061	60	-	223	615	-	1.056
03	CARBONE, LIGNITE E AGGLOMERATI	P I c l a T		-	4	-	-	12.430	-	420
				-	-	80.440	-	18.688	-	732
				-	-	230.030	-	9.995	-	568
				-	4	210.490	-	41.113	-	1.720
05	PRODOTTI DELLA COKEFAZIONE	P I c l a T		-	-	2.030	-	-	-	244.403
				-	-	-	-	-	-	4.106
				-	-	-	-	-	-	1.634
				-	-	2.030	-	-	-	250.143
07	PETROLIO GREGGIO, GAS NATURALE, PRODOTTI PETROLIFERI RAFFINATI	P I c l a T		179.429	311	6.600	153.783	540.396	-	69.340
				1.235	-	-	-	2.971	-	3.691
				3.780	-	-	5750.212	24.716	-	15.187
				184.444	311	6.600	5.903.995	568.113	-	88.248
09	ENERGIA ELETTRICA, GAS, VAPORE ED ACQUA	P I c l a T		87.372	200	24.418	23.193	179.822	-	313.081
				-	-	-	18.566	3.267	-	-
				-	-	-	27.132	33.532	-	-
				87.372	200	24.418	69.191	216.621	-	313.081
09.1	Energia elettrica, vapore, acqua calda, aria compressa	P I c l a T		27.000	200	3.850	19.685	47.000	-	193.137
				-	-	-	-	3.267	-	-
				-	-	-	-	33.532	-	-
				27.000	200	3.850	19.685	83.799	-	193.137
09.3	Gas	P I c l a T		1.840	-	20.544	-	131.946	-	115.970
				-	-	-	18.566	-	-	-
				-	-	-	27.132	-	-	-
				1.840	-	20.544	45.698	131.946	-	115.970
09.5	Acqua	P I c l a T		58.532	-	24	3.808	876	-	3974
				-	-	-	-	-	-	-
				-	-	-	-	-	-	-
				58.532	-	24	3.808	876	-	3974
11	COMBUSTIBILI NUCLEARI	P I c l a T		-	-	-	-	3710	-	-
				-	-	-	-	590	-	-
				-	-	-	-	4300	-	-
13	MINERALI E METALLI FERROSI E NON FERROSI	P I c l a T		10.914	106	-	1.019	4.408	-	640.987
				649	-	-	1.654	186	-	192.028
				459	-	-	1.246	333	-	868.742
				12.022	106	-	3.919	4.927	-	2.301.758
13.1	Minerali e metalli ferrosi	P I c l a T		10.668	106	-	973	3.125	-	604.189
				637	-	-	1.208	50	-	480.219
				425	-	-	561	3	-	392.171
				11.730	106	-	2.742	3.178	-	1.476.609
13.3	Minerali e metalli non ferrosi	P I c l a T		246	-	-	46	1.283	-	36.798
				121	-	-	446	136	-	341.719
				34	-	-	685	330	-	476.572
				292	-	-	1.177	1.749	-	825.440
15	MINERALI E PRODOTTI A BASE DI MINERALI NON METALLIFERI	P I c l a T		13.285	-	210	4046	10.176	-	103.744
				-	-	-	193	-	-	11.867
				-	-	-	176	-	-	10.824
				13.285	-	210	4415	10.176	-	126.435

a prezzi di acquisto o di mercato, al netto dell'IVA deducibile - Anno 1974
di lire

PRODUTTIVE												Codice di branca	
Minerali e prodotti a base di minerali non metalliferi	Prodotti chimici e farmaceutici	Prodotti in metallo, escluse macchine e mezzi di trasporto	Macchine agricole ed industriali	Macchine per ufficio, strumenti di precisione, di ottica e simili	Materiale e forniture elettriche	Autoveicoli e relativi motori	Altri mezzi di trasporto	Carni fresche e conservate ed altri prodotti della macellazione	Latte e prodotti della trasformazione del latte	Altri prodotti alimentari	Bevande alcoliche e non alcoliche		
15	17	19	21	23	25	27	29	31	33	35	37		
9.631	48314	-	-	-	249	-	-	1947.820	926204	1820.902	84.474	01	
233	3894	-	-	-	-	-	-	297.775	-	181.924	7.217		
1.026	4.834	-	-	-	-	-	-	205.430	-	1.152.412	8.427		
10.890	56.842	-	-	-	249	-	-	2.445.025	926204	3.155.238	100.448		
10	130	-	-	-	-	-	-	-	-	35	-	03	
2998	1873	306	99	20	13	7	39	-	-	98	-		
1574	1751	774	60	9	9	5	44	-	-	94	-		
4582	3754	1080	1520	31	22	12	83	-	-	230	-		
10.400	19.588	25783	5.160	10	930	118	401	28	9	3.470	19	05	
-	-	-	-	-	-	-	-	-	-	-	-		
10.400	19588	25783	5.160	10	930	118	401	28	9	3.470	19		
332.819	644.342	101.780	103.272	38.343	44748	54.045	20181	15.355	14.565	153.318	36.500	07	
3.412	6.905	-	338	-	-	1.478	-	-	-	-	-		
28.449	76.443	-	2826	-	-	5.047	-	-	-	-	-		
364.680	727.690	101.780	106.436	38.343	44.748	60.510	20181	15.355	14.565	153.318	36.500		
186.437	325.691	60.825	49.871	16.342	44.394	34.325	13.681	8.372	10.389	85.945	9.017	09	
-	2.119	-	-	-	-	-	-	-	-	-	-		
-	3.420	-	-	-	-	-	-	-	-	-	-		
186.437	391.230	60.825	49.871	16.342	44.394	34.325	13.681	8.372	10.389	85.945	9.017		
109.080	205.525	37.355	60.815	11.563	32.370	30.938	12.681	5.525	7.829	63.840	7.127	09.1	
-	-	-	-	-	-	-	-	-	-	-	-		
109.080	205.525	37.355	60.815	11.563	32.370	30.938	12.681	5.525	7.829	63.840	7.127		
71.710	171.132	21.510	17.861	4.630	11.145	2.827	1.000	1.025	1.700	16.100	570	09.3	
-	2.119	-	-	-	-	-	-	-	-	-	-		
-	3.420	-	-	-	-	-	-	-	-	-	-		
71.710	176.671	21.510	17.861	4.630	11.145	2.827	1.000	1.025	1.700	16.100	570		
5.647	9.034	1.960	1.195	149	879	560	-	1.822	860	6.005	1.320	09.5	
-	-	-	-	-	-	-	-	-	-	-	-		
5.647	9.034	1.960	1.195	149	879	560	-	1.822	860	6.005	1.320		
-	-	-	-	-	-	-	-	-	-	-	-	11	
-	1	1	-	-	-	-	-	-	-	-	-		
-	1	1	-	-	-	-	-	-	-	-	-		
77.618	84.286	1.422.000	1.051.761	49.791	521.698	563.382	177.753	1.725	3.635	54930	3366	13	
5.118	4.272	205.666	59.103	6.202	63.120	115.705	38459	449	792	1.126	73		
3362	23.250	142.409	38.945	5.172	155.363	61.906	24.120	76	216	1.465	250		
86.098	111.908	1.770.075	1.149.809	61.165	740.781	740.993	240.332	2.250	4643	57.521	3689		
74.719	14.250	1.113.420	891.933	32.183	243.784	441.095	162.637	1.725	3.003	45730	-	13.1	
4.930	197	182.100	51.980	5.037	19.490	113.843	36.779	449	747	532	-		
2.265	133	75.513	23.446	2.326	12.355	24.455	8.193	76	114	190	-		
81.914	14.580	1.371.522	967.359	39.546	275.629	579.393	207.609	2.250	3.864	46.452	-		
2.899	40.036	308.080	159.828	17.608	277.914	122.287	15.116	-	632	9.200	3366		
1.88	4.075	23.566	7.123	1.165	43.630	1.862	1.680	-	45	594	73	13.3	
1.097	23.177	66.896	15.499	2.846	143.008	37.451	15.927	-	101	1.275	250		
4.184	97.228	398.542	182.450	21.619	464.552	161.600	32.423	-	779	11.069	3.689		
488.404	91.394	24.849	10.822	7.164	11.656	59.565	9.260	-	1.003	48.729	37.064		
89.747	79.864	-	-	5.612	21.306	-	-	-	-	-	-	15	
87.453	74.518	-	-	5.122	19.438	-	-	-	-	-	-		
665.604	245.806	24.849	10.822	27.898	52.400	59.565	9.260	-	1.003	48.729	37.064		

Segue: Tav. 3 - Tavola intersettoriale dell'economia italiana a 44 branche produttive.
Milioni

Codice di branca	BRANCHE DI ORIGINE	BRANCHE DI IMPIEGO	P C I C L A T	Segue BRANCHE						
				Prodotti dell'agri- cultura, della silvicoltura e della pesca	Carbone, lignite e agglomerati	Prodotti della cokefazione	Petrolio greggio, gas naturale, prodotti petroliferi raffinati	Energia elettrica, gas, vapore ed acqua	Combustibili nucleari	Minerali e metalli ferrosi e non ferrosi
				01	03	05	07	09	11	13
17	PRODOTTI CHIMICI E FARMACEUTICI	P C I C L A T	P	437.490	287	2678	46641	12.806	-	117.983
			I	89.128	64	403	25754	4250	-	26.876
			C	39712	28	177	8391	1845	-	11.982
19	PRODOTTI IN METALLO, ESCLUSE MACCHINE E MEZZI DI TRASPORTO	P C I C L A T	P	566.330	379	3258	80786	18951	-	156.841
			I	13.452	12	2000	24786	34058	-	333
			C	-	-	-	3440	2177	-	-
21	MACCHINE AGRICOLE ED INDUSTRIALI	P C I C L A T	P	-	-	-	1332	1007	-	-
			I	13.152	12	2000	29558	37242	-	333
			C	19	-	2769	1340	31.809	-	14.002
23	MACCHINE PER UFFICIO, STRUMENTI DI PRECISIONE, DI OTTICA E SIMILI	P C I C L A T	P	-	-	45	903	5529	-	3029
			I	-	-	26	440	1506	-	888
			C	19	-	2870	2683	38844	-	17919
25	MATERIALE E FORNITURE ELETTRICHE	P C I C L A T	P	-	-	340	1941	6142	-	1260
			I	-	-	-	-	-	-	-
			C	-	-	340	1941	6142	-	1260
27	AUTOVEICOLI E RELATIVI MOTORI	P C I C L A T	P	1740	-	1861	2750	57173	-	12.249
			I	433	-	34	367	40195	-	1709
			C	282	-	20	217	23771	-	1004
29	ALTRI MEZZI DI TRASPORTO	P C I C L A T	P	2455	-	1915	3334	121.439	-	14.962
			I	-	-	-	-	-	-	-
			C	-	-	-	-	-	-	-
31	CARNI FRESCHE E CONSERVATE ED ALTRI PRODOTTI DELLA MACELLAZIONE	P C I C L A T	P	12.161	-	-	-	-	-	-
			I	-	-	-	-	-	-	-
			C	12.161	-	-	-	-	-	-
33	LATTE E PRODOTTI DELLA TRASFORMAZIONE DEL LATTE	P C I C L A T	P	-	-	-	2264	-	-	-
			I	-	-	-	-	-	-	-
			C	-	-	-	2264	-	-	-
35	ALTRI PRODOTTI ALIMENTARI	P C I C L A T	P	125.343	-	-	-	-	-	-
			I	140.425	-	-	-	-	-	-
			C	100	-	-	-	-	-	-
37	BEVANDE ALCOLICHE E NON ALCOLICHE	P C I C L A T	P	265.868	-	-	-	-	-	-
			I	829.126	-	-	499	-	-	-
			C	99.903	-	-	-	-	-	-
39	TABACCHI LAVORATI	P C I C L A T	P	104.486	-	-	-	-	-	-
			I	1.033.515	-	-	499	-	-	-
			C	-	-	-	-	-	-	-
41	PRODOTTI TESSILI E DELL'ABBIGLIAMENTO	P C I C L A T	P	-	-	-	-	-	-	-
			I	1750	-	-	-	-	-	-
			C	1370	-	-	-	-	-	-
43	PRODOTTI DI PELLE, CAPIEZZI, CALZATURE, BAGNI, CINTURE, ACCESSORI	P C I C L A T	P	3120	-	-	-	-	-	-
			I	-	-	-	-	-	-	-
			C	-	-	-	-	-	-	-
44	PRODOTTI DI COTONE, LANA, SUEDE, ALTRI TESSILI	P C I C L A T	P	-	-	-	-	-	-	-
			I	-	-	-	-	-	-	-
			C	-	-	-	-	-	-	-
45	PRODOTTI DI SUEDE, COTONE, ALTRI TESSILI	P C I C L A T	P	24.211	17	12	441	175	-	1392
			I	-	-	-	-	-	-	-
			C	-	-	-	-	-	-	-
46	PRODOTTI DI SUEDE, COTONE, ALTRI TESSILI	P C I C L A T	P	24.211	17	12	441	175	-	1398
			I	-	-	-	-	-	-	-
			C	-	-	-	-	-	-	-

a prezzi di acquisto o di mercato, al netto dell'IVA deducibile - Anno 1974
di lire

PRODUTTIVE												Codice di branca
Minerali e prodotti a base di minerali non metalliferi	Prodotti chimici e farmaceutici	Prodotti in metallo, escluse macchine e mezzi di trasporto	Macchine agricole ed industriali	Macchine per ufficio, strumenti di precisi., di ottica e simili	Materiale e forniture elettriche	Autoveicoli e relativi motori	Altri mezzi di trasporto	Carni fresche e conservate ed altri prodotti della macellazione	Latte e prodotti della trasformazione del latte	Altri prodotti alimentari	Bevande alcoliche e non alcoliche	
15	17	19	21	23	25	27	29	31	33	35	37	
195895	2045541	36228	29.817	4676	86.340	57095	13026	6352	4669	113.431	33.363	17
22.468	595678	4947	6441	838	17.447	12.713	2629	1218	1524	28.716	7527	
10017	196515	3545	2888	371	7780	5670	1170	542	678	11.525	3256	
158380	2817434	47720	39146	5885	111.567	45478	16225	2112	9871	147972	44246	19
34329	31712	408241	915018	65985	167009	367110	117341	5946	1424	60287	16832	
397	-	5216	26441	4344	13708	34592	9990	-	-	-	-	
174	-	2309	11739	1927	6095	12846	1560	-	-	-	-	21
34900	31712	415766	953198	72256	186819	414548	131291	5946	1424	60287	16832	
30528	5365	26983	258910	20656	127462	13023	46340	1422	2602	5885	1086	
3615	2414	7298	117333	10470	52.174	26883	24550	967	98	1857	-	23
1027	714	2232	40132	2579	15931	8317	7254	273	30	546	-	
35170	8493	36513	416375	33705	195567	72223	108144	2662	2730	2288	1086	
-	1711	-	6798	2449	4033	22719	15435	-	-	2061	-	25
-	-	-	1990	10521	5617	16104	5997	-	-	-	-	
-	-	-	2262	11238	6400	13264	6910	-	-	-	-	
-	1711	-	11.050	20.108	16.050	52.087	22.342	-	-	2061	-	27
11375	14.755	13.485	151.403	66160	37974	197065	42004	1603	1501	7506	704	
979	2852	3329	19332	5003	206468	29883	5792	196	145	1063	69	
575	1670	1956	11361	2934	118.845	17679	3402	119	27	431	38	29
19929	19277	18740	182096	74097	363287	244627	57198	1918	1733	9000	811	
-	-	-	-	-	-	218220	-	-	-	-	-	
-	-	-	-	-	-	159890	-	-	-	-	-	31
-	-	-	-	-	-	12420	-	-	-	-	-	
-	-	-	-	-	-	390590	-	-	-	-	-	
-	-	-	-	-	-	-	19403	-	-	-	-	33
-	-	-	-	-	-	-	15905	-	-	-	-	
-	-	-	-	-	-	-	95.008	-	-	-	-	
-	12777	-	-	-	-	-	-	-	3618	20236	-	35
-	1394	-	-	-	-	-	-	153639	243	6167	-	
-	24349	-	-	-	-	-	-	88218	239	3097	-	
-	39590	-	-	-	-	-	-	241857	4100	29500	-	37
-	7210	-	-	-	-	-	-	123	-	39145	-	
-	6092	-	-	-	-	-	-	-	-	12391	-	
-	950	-	-	-	-	-	-	-	-	2314	-	39
-	13252	-	-	-	-	-	-	-	-	53850	-	
-	71776	-	-	19	-	-	-	5379	4438	1545841	40337	
-	15145	-	-	8	-	-	-	510	1781	45796	11898	41
-	12066	-	-	7	-	-	-	288	322	115968	3615	
-	98987	-	-	34	-	-	-	6177	6551	1757605	55850	
-	3643	-	-	-	-	-	-	-	-	16134	-	43
-	-	-	-	-	-	-	-	-	-	309	7319	
-	-	-	-	-	-	-	-	-	-	47	1181	
-	3643	-	-	-	-	-	-	-	-	16490	2500	45
-	28	-	-	-	-	-	-	-	-	-	-	
-	-	-	-	-	-	-	-	-	-	-	-	
-	28	-	-	-	-	-	-	-	-	-	-	47
1740	12590	5422	2413	1025	4597	12273	394	980	1160	12320	150	
-	-	-	-	-	-	-	-	-	-	-	-	
1740	12590	5422	2413	1025	4597	12273	394	980	1160	12320	150	

Segue: Tav. 3 - Tavola intersettoriale dell'economia italiana a 44 branche produttive.
Milioni

Codice di branca	BRANCHE DI IMPIEGO		Segue BRANCHE						
	BRANCHE DI ORIGINE		Prodotti dell'agricoltura, della silvicoltura e della pesca	Carbone, lignite e agglomerati	Prodotti della cokificazione	Petrolio greggio, gas naturale, prodotti petroliferi raffinati	Energia elettrica, gas, vapore ed acqua	Combustibili nucleari	Minerali e metalli ferrosi e non ferrosi
	P	T	01	03	05	07	09	11	13
43	CUOIO, ARTICOLI IN PELLE E CUOIO, CALZATURE	P	822	-	-	-	-	-	-
		T	-	-	-	-	-	-	-
45	LEGNO E MOBILI IN LEGNO	P	3.606	-	71	-	-	-	733
		T	-	-	-	-	-	-	-
47	CARTA, PRODOTTI CARTOTECNICI, DELLA STAMPA E EDITORIA	P	6.570	22	1.078	4.230	18.153	-	16.422
		T	-	-	-	-	-	-	-
49	PRODOTTI IN GOMMA E IN MATERIE PLASTICHE	P	18.557	33	-	2.460	10.476	-	5.127
		T	878	-	-	-	872	-	-
51	PRODOTTI DELLE ALTRE INDUSTRIE MANIFATTURIERE	P	234	-	-	-	239	-	-
		T	18.669	33	-	2.460	11.587	-	5.127
53	COSTRUZIONI ED OPERE PUBBLICHE	P	60	-	-	106	489	-	346
		T	-	-	-	121	427	-	301
55	BENI DI RECUPERO E RIPARAZIONI DI OGNI TIPO	P	-	-	-	102	369	-	258
		T	60	-	-	329	1.285	-	905
57	COMMERCIO	P	4.689	-	560	10.604	89.278	-	21.427
		T	-	-	-	-	-	-	-
59	ALBERGHI E PUBBLICI ESERCIZI	P	4.689	-	560	10.604	89.278	-	21.427
		T	48.198	11	1.660	6.280	9.699	-	159.771
61	TRASPORTI INTERNI	P	-	-	-	-	-	-	513.532
		T	48.198	11	1.660	6.280	9.699	-	154.192
63	TRASPORTI MARITTIMI ED AEREI	P	210	-	-	815	-	-	7.164
		T	-	-	30	815	-	-	4.980
63.1	Trasporti marittimi e di cabotaggio	P	-	106	200	12.569	-	-	41.635
		T	210	106	230	13.384	-	-	56.779
63.2	Trasporti aerei	P	563	10	72	4846	11.881	-	15.917
		T	-	-	-	-	-	-	-
63.3	Trasporti aerei	P	563	10	72	4846	11.881	-	15.917
		T	23.401	17	106	35.667	5.765	-	26.503
63.3	Trasporti aerei	P	-	-	-	-	-	-	-
		T	23.401	17	106	35.667	5.765	-	26.503
63.3	Trasporti aerei	P	127	22	177	2.313	1.057	-	4.697
		T	-	-	7	976	153	-	1.509
63.3	Trasporti aerei	P	-	-	44	1.761	205	-	2.805
		T	127	22	228	5.080	1.415	-	9.011
63.3	Trasporti aerei	P	-	-	-	1.603	380	-	2.232
		T	-	-	-	273	-	-	352
63.3	Trasporti aerei	P	-	-	-	375	-	-	475
		T	-	-	-	2.251	380	-	3.059
63.3	Trasporti aerei	P	127	22	177	2.313	1.057	-	4.697
		T	-	-	7	1.02	153	-	1.157
63.3	Trasporti aerei	P	-	-	44	1.386	205	-	2.330
		T	127	22	228	2.829	1.035	-	5.952

a prezzi di acquisto o di mercato, al netto dell'IVA deducibile - Anno 1974
di lire

PRODUTTIVE

Minerali e prodotti a base di minerali non metalliferi	Prodotti chimici e farmaceutici	Prodotti in metallo, escluse macchine e mezzi di trasporto	Macchine agricole ed industriali	Macchine per ufficio, strumenti di precis., di ottica e simili	Materiale e forniture elettriche	Autoveicoli e relativi motori	Altri mezzi di trasporto	Carni fresche e conservate ed altri prodotti della macellazione	Latte e prodotti della trasformazione del latte	Altri prodotti alimentari	Bevande alcoliche e non alcoliche	Codice di branca
15	17	19	21	23	25	27	29	31	33	35	37	
-	559	2.629	625	849	-	1.434	1.236	-	-	-	-	
-	-	-	-	-	-	-	-	-	-	-	-	43
-	559	2.629	625	849	-	1.434	1.236	-	-	-	-	
48.444	21.129	31.864	37.054	45.54	45.976	13.503	41.875	3.200	1.353	8.381	11.414	45
-	-	-	-	-	-	-	-	-	-	-	-	
48.444	21.129	31.864	37.054	45.54	45.976	13.503	41.875	3.200	1.353	8.381	11.414	
80.674	21.791	18.493	60.476	14.330	66.878	40.249	13.137	8.846	37.672	115.110	35.607	
3.606	3.828	-	-	-	4.490	-	-	-	843	1.986	543	
7.940	21.572	-	2049	1.630	10.435	-	-	-	1.849	4.270	1.269	47
92.220	248.191	18.492	62.825	15.960	82.103	40.249	13.137	8.846	40.364	151.466	37.449	
10.062	94.253	25022	112.004	21.444	169.833	332.197	20.875	2.736	13.262	58.300	11.222	
-	4.880	1.938	6322	1.697	17.361	60.234	17.364	-	-	2.478	-	49
-	1.333	536	1725	463	5378	11.463	4.576	-	-	675	-	
10.062	100.466	27.496	120.051	23.574	192.572	404.194	42.815	2.736	13.262	61.453	11.222	
756	2.068	605	934	10.443	294	450	519	178	9	341	61	
291	964	318	432	5.379	154	277	281	111	-	295	56	51
249	895	270	371	3.511	136	238	240	90	-	255	50	
1296	3.927	1193	1737	19.033	584	965	1040	379	9	891	167	
29.583	52.962	18.671	19.894	4686	11.913	12.633	4719	1714	1.294	23.888	1.617	53
-	-	-	-	-	-	-	-	-	-	-	-	
29.583	52.962	18.671	19.894	4686	11.913	12.633	4719	1714	1.294	23.888	1.617	
48.184	62.842	38.491	54.050	5848	31.759	8036	3130	3938	4.489	60.068	11.561	55
-	-	45.964	-	-	-	8	418	-	-	-	-	
-	-	15.197	-	-	-	409	427	-	-	-	-	
48.184	62.842	99.652	54.050	5848	31.759	8533	4275	3938	4.489	60.068	11.561	
4.551	15.970	2.192	4.382	1871	3945	-	-	4.474	-	4.838	514	
2.159	9.000	901	3.009	2000	3.332	7.411	838	200	1.582	3.000	2.64	57
11.191	54.892	9.335	40.584	10.479	17.865	6642	8594	5403	1.321	9.331	418	
17.901	49.862	12.428	47.975	14.350	25.142	14.053	9432	10.077	2.903	20.169	1.526	
13.640	56.101	11.399	21.632	1716	21.224	18.649	5240	2.392	3.555	19.621	4.660	59
-	-	-	-	-	-	-	-	-	-	-	-	
13.640	56.101	11.399	21.632	1716	21.224	18.649	5240	2.392	3.555	19.621	4.660	
21.732	25.287	8.245	12.081	3522	8.396	10.523	4792	810	4.260	11.458	4.330	61
-	-	-	-	-	-	-	-	-	-	-	-	
21.732	25.287	8.245	12.081	3522	8.396	10.523	4.792	810	4.260	11.458	4.330	
2.818	12.771	4.524	4.437	749	4.029	7.099	1419	267	1.417	3.534	1.598	
820	3497	1128	1.500	355	1.520	2.085	182	210	670	1.235	926	63
1.072	4.627	1801	2.415	446	1.745	2.160	642	204	325	1.468	823	
4.710	20.895	7453	8.352	1.550	7.294	11.644	2.243	681	2.412	6.237	3.347	
1.743	4.352	1.469	2.126	470	1.215	2.155	462	163	865	2.560	933	
-	434	273	-	-	245	490	-	-	-	-	220	43.1
-	1.083	383	400	-	359	679	-	-	-	-	293	
1.743	6.169	2.125	2.499	470	1.819	3.324	462	163	865	2.560	1.446	
1.075	8419	3055	2.311	279	2.814	4.944	957	104	552	474	665	
820	2.763	855	1.227	355	1.275	1.595	182	210	670	1.235	706	43.3
1.072	3.544	1.418	2.015	446	1.386	1.781	642	204	325	1.468	530	
2.967	14.726	5.328	5.553	1080	5.475	8.320	1781	518	1.547	3.677	1.901	

a prezzi di acquisto o di mercato, al netto dell'IVA deducibile - Anno 1974
di lire

PRODUTTIVE

Minerali e prodotti a base di minerali non metalliferi	Prodotti chimici e farmaceutici	Prodotti in metallo, escluse macchine e mezzi di trasporto	Macchine agricole ed industriali	Macchine per ufficio, strumenti di precis., di ottica e simili	Materiale e forniture elettriche	Autoveicoli e relativi motori	Altri mezzi di trasporto	Carni fresche e conservate ed altri prodotti della macellazione	Latte e prodotti della trasformazione del latte	Altri prodotti alimentari	Bevande alcoliche e non alcoliche	Codice di branca
15	17	19	21	23	25	27	29	31	33	35	37	
12.132	44.750	31.916	64.048	10.243	25.891	28.948	5994	1579	1500	18.691	5009	
-	-	-	-	-	-	-	-	-	-	-	-	65
12.132	44.750	31.916	64.048	10.243	25.851	28.948	5994	1579	1500	18.691	5009	
16.200	95.066	22.795	47.222	3.111	28.616	31.163	9.122	6.715	4.962	36.703	15.093	67
16.200	95.066	22.795	47.222	3.111	28.616	31.163	9.122	6.715	4.962	36.703	15.093	
37.692	70.021	43.435	50.495	5.078	26.584	10.560	11.093	10.092	1.998	57.662	9.603	
1.219	3.204	1.326	3.504	579	1.700	1.736	566	151	130	871	184	69
2.865	7.746	3.230	8.547	1.110	4.150	4.211	1.385	364	303	2121	452	
41.776	80.971	47.991	62.546	7.067	32.434	16.507	13.044	10.607	2431	60.654	10.239	
18.740	154.081	37.930	60.274	28.825	62.625	42.314	15.173	11.58	5.538	41.360	11.436	
2.945	14.757	5.682	11.431	1.498	10.988	6.396	4.896	1.093	643	2.171	813	71
6.641	43.251	11.792	25.093	5.698	18.153	10.282	4.887	2.982	2.182	6075	1.359	
28.356	212.089	55.404	96.798	36.021	98.766	58.992	24.956	52.33	8.363	49.606	13.608	
21.390	30.093	5.672	13.624	7.188	12.065	4.581	13.942	603	2.261	18.217	1.981	73
21.390	30.093	5.672	13.624	7.188	12.065	4.581	13.942	603	2.261	18.217	1.981	
1.227	86.807	347	3.525	16.200	16.772	21.325	11.728	-	-	1.057	-	75
1.227	86.807	347	3.525	16.200	16.772	21.325	11.728	-	-	1.057	-	
-	-	-	-	-	-	-	-	-	-	-	-	77
-	-	-	-	-	-	-	-	-	-	-	-	
1.406	40.404	1.222	2.766	193	9.078	2.213	1.352	3.238	3.599	22.597	12.209	79
1.406	40.404	1.222	2.766	193	9.078	2.213	1.352	3.238	3.599	22.597	12.209	
-	-	-	-	-	-	-	-	-	-	-	-	81
-	-	-	-	-	-	-	-	-	-	-	-	
-	-	-	-	-	-	-	-	-	-	-	-	85
-	-	-	-	-	-	-	-	-	-	-	-	
-	-	-	-	-	-	-	-	-	-	-	-	89
-	-	-	-	-	-	-	-	-	-	-	-	
-	-	-	-	-	-	-	-	-	-	-	-	93
-	-	-	-	-	-	-	-	-	-	-	-	
1.708.147	4.544.208	2.131.048	3.185.071	419.140	1.603.928	2.220.850	656.562	2.041.045	1.071.386	4.525.301	4.068.27	
140.037	767.632	287.019	257.268	54.528	419.398	475.482	131.404	456.519	8.451	335.483	36.913	94
163.615	554.827	195.387	190.997	53.196	388.023	173.129	144.416	303.989	7.562	1.312.197	21.868	
2.012.069	5.866.667	2.913.454	3.633.336	526.864	2.411.349	2.869.461	932.082	2.801.553	1.087.399	6.172.981	465.644	

Segue: Tav. 3 - Tavola intersettoriale dell'economia italiana a 44 branche produttive.
Milioni

Codice di branca	BRANCHE DI ORIGINE	Segue BRANCHE						
		Prodotti dell'agricoltura, della silvicoltura e della pesca	Carbone, lignite e agglomerati	Prodotti della cokefazione	Petrolio greggio, gas naturale, prodotti petroliferi raffinati	Energia elettrica, gas, vapore ed acqua	Combustibili nucleari	Minerali e metalli ferrosi e non ferrosi
		01	03	05	07	09	11	13
95	SALARI E STIPENDI LORDI	3.136.997	5339	13.438	145.602	678.877	-	881.870
96	ONERI SOCIALI	184.625	2.552	4.106	83.390	356.258	-	474.158
97	ALTRI REDDITI (risultato netto di gestione)	4.983.182	1.855	5.466	46.098	-165.299	-	466.972
98	AMMORTAMENTI	1.051.000	1.936	34.690	230.940	645.064	-	522.000
99	VALORE AGGIUNTO AL COSTO DEI FATTORI (righe da 95 a 98)	8.355.804	11.682	60.700	506.000	1.514.900	-	2.345.000
100	PRODUZIONE EFFETTIVA AL COSTO DEI FATTORI (righe 94 + 99)	13.585.930	13.214	421.170	6.738.310	2.803.882	-	6.750.818
101	IMPOSTE INDIRETTE SULLA PRODUZIONE (IVA esclusa)	32.282	292	-	2.314.488	169.725	-	5543
102	CONTRIBUTI ALLA PRODUZIONE E ALL'ESPORTAZIONE	2.91.909	-	-	166	23.603	-	883
103	IMPOSTE INDIRETTE NETTE SULLA PRODUZIONE (righe 101 - 102)	-2.59.627	292	-	2.314.322	146.122	-	4660
104	PRODUZIONE EFFETTIVA AI PREZZI DÉPART-USINE (righe 100 + 103) (IVA esclusa)	13.326.303	13.506	421.170	9.052.632	2.950.004	-	6.755.478
105	TRASFERIMENTI DI PRODOTTI AI PREZZI ALLA PRODUZIONE	-1.071.247	-	-67.554	-454.662	583.019	30	-75.372
106	PRODUZIONE DISTRIBUITA AI PREZZI DÉPART-USINE (righe 104 + 105) (IVA esclusa)	12.255.056	13.506	353.616	8.597.970	3.533.023	30	6.680.106
107	IMPORTAZIONI DA PAESI CEE A PREZZI CIF (a)	717.559	99.887	3.726	102.127	24.723	1.710	1.377.395
108	IMPORTAZIONI DA ALTRI PAESI A PREZZI CIF (a)	2.374.869	232.675	1567	6.744.400	66.463	321	1.532.959
109	TOTALE IMPORTAZIONI A PREZZI CIF (a) (righe 107 + 108)	3.092.428	332.562	5.293	6.846.527	91.186	2.031	2.910.354
110	IMPOSTE INDIRETTE SULLE IMPORTAZIONI DA PAESI CEE (IVA esclusa)	1683	131	5	4147	12	3	20.791
111	IMPOSTE INDIRETTE SULLE IMPORTAZIONI DA ALTRI PAESI (IVA esclusa)	2.38.815	321	69	40.153	449	17	37.088
112	TOTALE IMPOSTE INDIRETTE SULLE IMPORTAZIONI (righe 110 + 111) (IVA esclusa)	2.40.498	452	74	44.300	461	20	57.879
113	IMPORTAZIONI DA PAESI CEE A PREZZI DÉPART-DOUANE (righe 107 + 110) (IVA esclusa)	719.242	100.018	3731	106.274	24.735	1.713	1.398.186
114	IMPORTAZIONI DA ALTRI PAESI A PREZZI DÉPART-DOUANE (righe 108 + 111) (IVA esclusa)	2.613.684	232.996	1636	6.784.553	66.912	338	1.540.047
115	TOTALE IMPORTAZIONI A PREZZI DÉPART-DOUANE (righe 109 + 112) (IVA esclusa)	3.332.926	333.014	5367	6.890.827	91.647	2.051	2.968.233
116	IVA GRAVANTE SULLA PRODUZIONE E SULL'ESPORTAZIONE	17.129	706	2.338	350.673	89.057	23	4.719
117	MARGINI COMMERCIALI SULLE RISORSE DISPONIBILI	3.123.204	10.113	26.985	817.971	9980	-	319.494
118	COSTI DEI TRASPORTI SULLE RISORSE DISPONIBILI	325.937	16.235	21.195	286.900	-	30	288.434
119	RISORSE DISPONIBILI A PREZZI DI MERCATO (righe 106 + 115 + 116 + 117 + 118)	19.054.252	373.574	409.501	16.944.341	3.723.707	2.134	10.261.286

a prezzi di acquisto o di mercato, al netto dell'IVA deducibile - Anno 1974
di lire

PRODUTTIVE												Codice di branca
Minerali e prodotti a base di minerali non metalliferi	Prodotti chimici e farmaceutici	Prodotti in metallo, escluse macchine e mezzi di trasporto	Macchine agricole ed industriali	Macchine per ufficio, strumenti di prec., di ottica e simili	Materiale e forniture elettriche	Autoveicoli e relativi motori	Altri mezzi di trasporto	Carni fresche e conservate ed altri prodotti della macellazione	Latte e prodotti della trasformazione del latte	Altri prodotti alimentari	Bevande alcoliche e non alcoliche	
15	17	19	21	23	25	27	29	31	33	35	37	
951.410	1.148.149	952.065	1.067.597	255.397	1.157.292	803.890	377.414	145.090	113.000	651.040	132.211	99
485.739	631.904	485.970	541.697	127.655	592.182	428.592	235.836	72.069	53.131	331.325	68.365	96
481.551	656.541	406.837	831.750	153.059	146.010	180.168	27.905	173.724	139.687	322.262	99.344	97
258.200	470.800	134.500	166.200	35.200	150.200	240.630	67.670	36.800	30.565	120.605	56.330	98
2.177.200	2.907.394	1.979.372	2.607.244	571.311	2.045.684	1.653.280	708.825	427.683	336.383	1.425.932	356.250	99
4.189.269	8.774.061	4.892.226	6.240.580	1.092.175	4.457.033	4.522.741	1640.907	3229.236	1.423.782	7592.913	821.864	100
9225	38.627	10.324	-19.988	-3500	-6093	-7043	-6312	13.067	3252	69.747	165.661	101
13.706	41.360	9541	7268	1890	6169	425	24.404	924	38.189	15.391	839	102
-4481	-2733	783	-27256	-5390	-12262	-7468	-30716	12.143	-34937	54.356	164.822	103
4.184.788	8.771.328	4.893.609	6.213.324	1.092.785	4.444.771	4.515.273	1.610.191	3.241.379	1.388.845	7.652.269	926.686	104
15.990	7.161	-11.980	-	-2781	-	-	-9.019	883.145	189.235	2667	-	105
4.200.778	8.772.489	4.881.629	6.213.324	1.090.004	4.444.771	4.515.273	1.601.172	4.124.524	1.572.080	7.655.936	926.686	106
273.345	1.253.079	293.325	1.210.799	370.854	222.961	788.629	75.364	609.377	403.511	475.445	84.806	107
231.420	662.946	112.747	433.329	223.225	393.408	30.260	210.693	337.163	46.389	329.810	9216	108
504.765	2.516.025	406.072	1.644.128	594.079	1.216.369	812.889	286.057	946.540	449.900	815.255	94622	109
357	2.368	384	1.598	525	1.160	1.340	97	847	198	25346	28.673	110
4.650	40.137	7769	25.150	15.754	32.126	2406	9219	37.683	6697	23.917	7014	111
5.007	42.505	8153	26748	16279	33.286	3746	9316	38.530	6295	49.263	35.687	112
273.702	1.255.447	293.709	1.212.397	371.379	224.121	789.969	75.461	610.224	403.709	500.791	113.479	113
236.070	703.083	120.516	458.479	232.979	425.534	32.666	219.912	374.846	53.086	363.727	16.830	114
509.772	2.558.530	414.225	1.670.876	610.358	1.249.655	822.635	295.373	985.070	456.795	864.518	130.309	115
22.167	127.448	40879	85.195	27677	113.864	223.327	34.610	261.211	44.133	131.035	55.755	116
270.602	656.229	152.077	351.618	116.577	379.369	381.996	34.013	2.239.362	760.834	1.386.204	309.604	117
406.341	128.140	92.128	123.916	34.318	99.062	76.173	7773	159.033	62.349	143.784	31.188	118
5.409.660	12.309.436	5.592.938	8.444.929	1.872.934	6.286.721	6.019.414	1.972.941	7.769.200	2.902.191	10.181.477	1.513.542	119

Segue: Tav. 3 - Tavola intersettoriale dell'economia italiana a 44 branche produttive.
Milioni

Codice di branca	BRANCHE DI IMPIEGO		Segue BRANCHE						
	BRANCHE DI ORIGINE	P I C I A T	Tabacchi lavorati	Prodotti tessili e dell'abbigliamento	Cuoio, articoli in pelle e cuoio, calzature	Legno e mobili in legno	Carta, prodotti cartotecnici, della stampa e editoria	Prodotti in gomma e in materie plastiche	Prodotti delle altre industrie manifatturiere
			39	41	43	45	47	49	51
01	PRODOTTI DELL'AGRICOLTURA, DELLA SILVICOLTURA E DELLA PESCA	P	70641	18947	4707	35703	53501	-	11.206
		I	702	26939	26116	41732	798	-	744
		C	42060	341720	60377	203777	6791	-	6924
		A	113.403	387.606	91.600	281.152	61.090	-	18.874
03	CARBONE, LIGNITE E AGGLOMERATI	P	-	-	-	-	-	-	-
		I	5	85	19	19	44	34	-
		C	5	48	16	9	42	37	-
		A	10	133	35	28	86	71	-
05	PRODOTTI DELLA COKEFAZIONE	P	-	-	-	-	-	-	-
		I	-	104	60	44	400	208	-
		C	-	-	-	-	-	-	-
		A	-	104	60	44	400	208	-
07	PETROLIO GREGGIO, GAS NATURALE, PRODOTTI PETROLIFERI RAFFINATI	P	1017	83057	14.300	25413	131.914	42.062	7458
		I	-	295	-	-	602	159	-
		C	-	2465	-	-	5.029	1.323	-
		A	1017	85.817	14.300	25.413	137.545	43.544	7458
09	ENERGIA ELETTRICA, GAS, VAPORE ED ACQUA	P	1.226	85.566	19.653	25.495	85.745	46.266	7.201
		I	-	-	-	-	-	-	-
		C	-	-	-	-	-	-	-
		A	1.226	85.566	19.653	25.495	85.745	46.266	7.201
09.1	Energia elettrica, vapore, acqua calda, aria compressa	P	1.216	68.470	18.371	24.323	68.628	43.093	5.800
		I	-	-	-	-	-	-	-
		C	-	-	-	-	-	-	-
		A	1.216	68.470	18.371	24.323	68.628	43.093	5.800
09.3	Gas	P	-	15.180	970	840	14.950	2.760	1.350
		I	-	-	-	-	-	-	-
		C	-	-	-	-	-	-	-
		A	-	15.180	970	840	14.950	2.760	1.350
09.5	Acqua	P	10	1.916	312	332	2.167	413	51
		I	-	-	-	-	-	-	-
		C	-	-	-	-	-	-	-
		A	10	1.916	312	332	2.167	413	51
11	COMBUSTIBILI NUCLEARI	P	-	-	-	-	-	-	-
		I	-	-	-	-	-	-	-
		C	-	-	-	-	-	-	-
		A	-	-	-	-	-	-	-
13	MINERALI E METALLI FERROSI E NON FERROSI	P	1439	-	-	11523	13828	21763	58733
		I	23	-	-	556	932	720	84836
		C	17	-	-	575	806	573	312321
		A	1439	-	-	12.654	15.566	23.056	455890
13.1	Minerali e metalli ferrosi	P	137	-	-	9118	4.049	20.986	15.526
		I	16	-	-	394	296	665	208
		C	6	-	-	240	73	509	212
		A	159	-	-	9752	4418	22.160	15.946
13.3	Minerali e metalli non ferrosi	P	1302	-	-	4.405	9779	777	43.207
		I	7	-	-	162	636	55	84.628
		C	11	-	-	335	733	64	312.109
		A	1320	-	-	2.902	11.148	896	439.944
15	MINERALI E PRODOTTI A BASE DI MINERALI NON METALLIFERI	P	-	1537	2737	34.453	988	3.316	18.415
		I	-	364	1946	-	-	-	-
		C	-	350	1773	709	-	-	-
		A	-	2251	6456	35.162	988	3.316	18.415

a prezzi di acquisto o di mercato, al netto dell'IVA deducibile - Anno 1974
di lire

PRODUTTIVE

Costruzioni ed opere pubbliche	Beni di recupero e riparaz. di ogni tipo	Commercio	Alberghi e pubblici esercizi	Trasporti interni	Trasporti marittimi ed aerei	Attività connesse con i trasporti	Comunica- zioni	Credito e assicura- zioni	Credito e assicura- zioni (colonna sussidiaria)	Servizi forniti alle imprese	Locazione di fabbricati residenziali e non residenziali	Codice di branca
53	55	57	59	61	63	65	67	69	69/A	71	73	
5092	-	6924	229750	1112	7474	1024	705	537	-	1344	-	01
356	-	-	2723	-	942	-	-	-	-	-	-	
1472	-	-	6493	-	3424	-	-	-	-	-	-	
6920	-	6924	229772	1112	11840	1029	705	537	-	1344	-	
-	-	50	-	-	-	-	-	-	-	-	-	
-	-	813	184	2625	614	-	7	116	-	95	-	03
-	-	390	295	3033	646	-	9	136	-	67	-	
-	-	1253	749	5658	1260	-	16	252	-	162	-	
-	962	7800	9800	128	-	-	-	745	-	88	-	
-	-	-	-	-	-	-	-	-	-	-	-	05
-	962	7800	9800	128	-	-	-	745	-	88	-	
201806	35633	637421	104939	645995	101398	91966	13652	13722	-	234000	-	07
-	948	7576	380	14048	43791	-	-	-	-	-	-	
-	3339	36561	3176	94418	160862	-	-	-	-	-	-	
201806	39950	681558	108495	754431	306052	91966	13652	13722	-	234000	-	
22330	12810	225389	92361	49500	6344	8899	15407	13814	-	38499	40920	09
-	-	-	-	225	2056	-	-	-	-	-	-	
22330	12810	225389	92361	49725	8226	8899	15407	13814	-	38499	40920	
13898	12810	190529	52594	32085	3357	8279	14441	12605	-	37828	36722	09.1
-	-	-	-	-	581	-	-	-	-	-	-	
13898	12810	190529	52594	32085	3938	8279	14441	12605	-	37828	36722	
-	-	20028	2774	15450	35	-	-	412	-	235	-	09.3
-	-	-	-	-	-	-	-	-	-	-	-	
-	-	20028	2774	15450	35	-	-	412	-	235	-	
8432	-	14832	12053	1965	2952	620	966	797	-	436	4198	09.5
-	-	-	-	-	426	-	-	-	-	-	-	
8432	-	14832	12053	2190	4853	620	966	797	-	436	4198	
-	-	-	-	-	-	-	-	-	-	-	-	11
-	-	-	-	10	-	-	-	-	-	-	-	
-	-	-	-	10	-	-	-	-	-	-	-	
861432	85449	-	-	5366	2282	-	579	-	-	-	-	13
57265	8180	-	-	238	241	-	49	-	-	-	-	
41992	3365	-	-	210	733	-	87	-	-	-	-	
960689	96994	-	-	5814	3256	-	715	-	-	-	-	
837158	83223	-	-	4663	2041	-	173	-	-	-	-	13.1
56941	7804	-	-	197	226	-	18	-	-	-	-	
33923	2465	-	-	119	716	-	10	-	-	-	-	
928022	93492	-	-	4979	2983	-	201	-	-	-	-	
24274	2226	-	-	703	241	-	406	-	-	-	-	
324	376	-	-	41	15	-	31	-	-	-	-	13.3
8069	900	-	-	91	17	-	77	-	-	-	-	
32667	3502	-	-	835	273	-	514	-	-	-	-	
2523708	8475	7474	10756	496	2793	2669	-	-	-	1924	2835	15
62222	-	-	-	-	122	-	-	-	-	-	-	
56771	-	-	-	-	510	-	-	-	-	-	-	
2642701	8475	7474	10756	496	3425	2669	-	-	-	1924	2835	

Segue: Tav. 3 - Tavola intersettoriale dell'economia italiana a 44 branche produttive.

Milioni

Codice di branca	BRANCHE DI IMPIEGO		Segue BRANCHE							
	BRANCHE DI ORIGINE		P c l c l a T	Tabacchi lavorati	Prodotti tessili e dell'abbigliamento	Cuoio, articoli in pelle e cuoio, calzature	Legno e mobili in legno	Carta, prodotti cartotecnici, della stampa e editoria	Prodotti in gomma e in materie plastiche	Prodotti delle altre industrie manifatturiere
				39	41	43	45	47	49	51
17	PRODOTTI CHIMICI E FARMACEUTICI	P	2995	632.984	52.557	93.775	154.602	631.535	22.229	
		l	556	142.828	12.437	21.120	38.549	411.000	4.844	
		a	249	44.188	5.545	8.993	17.189	162.396	2.156	
19	PRODOTTI IN METALLO, ESCLUSE MACCHINE E MEZZI DI TRASPORTO	T	3800	820.000	70.539	123.888	210.340	1.204.931	29.229	
		P	-	12.183	9.410	40.810	13.381	2.3072	2.986	
		l	-	-	-	-	226	-	-	
21	MACCHINE AGRICOLE ED INDUSTRIALI	a	-	-	-	-	99	-	-	
		T	-	12.183	9.410	40.810	13.706	2.3072	2.986	
		P	374	6.618	2.182	6211	7.309	10.222	857	
23	MACCHINE PER UFFICIO, STRUMENTI DI PRECISIONE, DI OTTICA E SIMILI	l	-	3.120	-	1.818	2.691	7.93	1.37	
		a	374	10.698	2.182	8.586	10.781	2.027	1.016	
		T	-	-	-	12.46	-	-	-	
25	MATERIALE E FORNITURE ELETTRICHE	P	-	-	-	-	-	-	-	
		l	354	8.237	1.223	2.575	8.113	4.191	1.264	
		a	49	1.169	1.46	274	819	758	111	
27	AUTOVEICOLI E RELATIVI MOTORI	T	29	687	87	163	479	448	66	
		P	435	20.993	1.556	4.012	9.711	5.397	1.441	
		l	-	-	-	-	-	-	-	
29	ALTRI MEZZI DI TRASPORTO	P	-	-	-	-	-	-	-	
		l	-	-	-	-	-	-	-	
		a	-	-	-	-	-	-	-	
31	CARNI FRESCHE E CONSERVATE ED ALTRI PRODOTTI DELLA MACELLAZIONE	T	-	1.381	4.934.3	12.76	-	-	6.694	
		P	-	360	7.9.132	838	-	-	1.489	
		l	-	809	134.525	1.381	-	-	2.951	
33	LATTE E PRODOTTI DELLA TRASFORMAZIONE DEL LATTE	T	-	2.550	263.000	3.495	-	-	11.134	
		P	-	-	-	-	-	-	-	
		l	-	-	-	-	-	-	-	
35	ALTRI PRODOTTI ALIMENTARI	P	14	4.330	270	3.050	27	562	-	
		l	-	-	-	-	-	-	-	
		a	14	4.330	270	3.050	27	562	-	
37	BEVANDE ALCOLICHE E NON ALCOLICHE	P	-	-	-	1.130	-	-	-	
		l	-	-	-	-	-	-	-	
		a	-	-	-	1.130	-	-	-	
39	TABACCHI LAVORATI	P	-	-	-	-	-	-	-	
		l	-	-	-	-	-	-	-	
		a	-	-	-	-	-	-	-	
41	PRODOTTI TESSILI E DELL'ABBIGLIAMENTO	T	232	3.219.712	63.569	65.800	26.787	90.924	4.516	
		P	-	335.904	-	-	-	2.022	-	
		l	-	283.954	-	-	-	1.740	-	
			232	3.239.570	63.569	65.800	26.787	94.746	4.516	

a prezzi di acquisto o di mercato, al netto dell'IVA deducibile - Anno 1974
di lire

PRODUTTIVE												Codice di branca
Costruzioni ed opere pubbliche	Beni di recupero e riparaz. di ogni tipo	Commercio	Alberghi e pubblici esercizi	Trasporti interni	Trasporti marittimi ed aerei	Attività connesse con i trasporti	Comunicazioni	Credito e assicurazioni	Credito e assicurazioni (colonna sussidiaria)	Servizi forniti alle imprese	Locazione di fabbricati residenziali e non residenziali	
53	55	57	59	61	63	65	67	69	69/A	71	73	
201.162	60.535	70.481	44.341	1835	1295	13673	1516	5499	-	21.886	13.826	17
48.563	13.493	18.207	10.866	563	578	2846	328	1142	-	5832	4672	
20.703	6015	4768	4847	249	2224	1271	146	508	-	2600	1907	
270.428	80043	96456	60054	2647	4097	17790	1990	7149	-	30318	20.565	
322.884	124579	13706	262	5480	3547	4729	4713	1580	-	1413	-	19
24.280	19.455	-	-	-	173	-	-	-	-	-	-	
10.792	8640	-	-	-	981	-	-	-	-	-	-	
357.956	152.674	13706	262	5480	4701	4729	4713	1580	-	1413	-	
44.357	117615	-	-	60820	88	876	599	1414	-	9144	-	21
32.389	24.936	-	-	1926	62	583	182	514	-	482	-	
10.830	23.477	-	-	580	19	121	54	164	-	146	-	
87.576	226.028	-	-	62.526	169	1.640	835	2092	-	9772	-	
15996	10787	-	-	1064	4240	5375	6143	-	-	7067	-	23
11.006	7704	-	-	-	187	-	-	-	-	-	-	
9944	6990	-	-	-	1302	-	-	-	-	-	-	
36946	25481	-	-	1064	5729	5375	6143	-	-	7067	-	
264.895	161.721	12698	10.151	9343	1844	14.444	28.151	3913	-	6456	4147	25
70.454	28703	1541	1135	866	87	1724	6138	489	-	521	1023	
41.760	16.849	901	666	512	527	1009	3604	233	-	306	599	
377.109	207273	15140	11952	10721	2458	17177	37893	4635	-	7083	5799	
-	355024	-	-	25447	-	-	-	-	-	3414	-	27
-	110007	-	-	-	-	-	-	-	-	-	-	
-	10083	-	-	-	-	-	-	-	-	-	-	
-	475174	-	-	25447	-	-	-	-	-	3414	-	
-	14241	-	-	745	86.352	-	-	-	-	451	-	29
-	3274	-	-	-	8298	-	-	-	-	-	-	
-	1158	-	-	-	10754	-	-	-	-	-	-	
-	18673	-	-	745	105404	-	-	-	-	451	-	
-	-	-	145.535	-	9673	-	-	-	-	-	-	31
-	-	-	9311	-	2033	-	-	-	-	-	-	
-	-	-	5459	-	7374	-	-	-	-	-	-	
-	-	-	160305	-	19080	-	-	-	-	-	-	
-	-	-	16010	-	2266	-	-	-	-	-	-	33
-	-	-	4445	-	118	-	-	-	-	-	-	
-	-	-	873	-	436	-	-	-	-	-	-	
-	-	-	21.228	-	2820	-	-	-	-	-	-	
-	-	24.500	696697	123	2297	-	-	-	-	-	-	35
-	-	-	11.411	-	719	-	-	-	-	-	-	
-	-	-	18759	-	2602	-	-	-	-	-	-	
-	-	24.500	726267	123	5618	-	-	-	-	-	-	
-	-	-	282.562	-	1552	-	-	-	-	-	-	37
-	-	-	32064	-	169	-	-	-	-	-	-	
-	-	-	4350	-	619	-	-	-	-	-	-	
-	-	-	318.976	-	2340	-	-	-	-	-	-	
-	-	-	-	-	409	-	-	-	-	-	-	39
-	-	-	-	-	51	-	-	-	-	-	-	
-	-	-	-	-	179	-	-	-	-	-	-	
-	-	-	-	-	639	-	-	-	-	-	-	
33.843	1261	69350	18.135	10.408	1250	5500	16.369	1138	-	2994	-	41
-	-	-	-	-	426	-	-	-	-	-	-	
-	-	-	-	-	1540	-	-	-	-	-	-	
33.843	1261	69350	18.135	10.408	3216	5500	16.369	1138	-	2994	-	

Segue: Tav. 3 - Tavola intersettoriale dell'economia italiana a 44 branche produttive.
Milioni

Codice di branca	BRANCHE DI IMPIEGO	CCE P C E E P C E E	Segue BRANCHE									
			Tabacchi lavorati	Prodotti tessili e dell'abbigliamento	Cuoi, articoli in pelle e cuoi, calzature	Legno e mobili in legno	Carta, prodotti cartotecnici, della stampa e editoria	Prodotti in gomma e in materie plastiche	Prodotti delle altre industrie manifatturiere			
										39	41	43
	BRANCHE DI ORIGINE											
43	CUOIO, ARTICOLI IN PELLE E CUOIO, CALZATURE	P	-	28.827	621.179	6.746	3.610	-	-	-	1.225	
		la	-	23.307	27.517	415	-	-	-	-	-	
		T	-	23.036	89.304	1.139	-	-	-	-	-	
			-	75.170	738.000	8.300	3.610	-	-	-	1.225	
45	LEGNO E MOBILI IN LEGNO	P	268	16.478	6.710	837.650	8.017	17.833	-	15.878		
		la	-	-	-	49.641	2.841	-	-	-		
		T	-	-	-	334.709	4.678	-	-	-		
			268	16.478	6.710	1.222.000	16.436	17.833	-	15.878		
47	CARTA, PRODOTTI CARTOTECNICI, DELLA STAMPA E EDITORIA	P	12.982	79.953	45.606	16.166	1.278.180	20.551	10.155			
		la	992	6.404	-	-	111.447	-	-			
		T	2.938	14.070	-	-	275.617	657	1.619			
			15.842	100.427	45.606	16.166	1.665.244	21.208	11.774			
49	PRODOTTI IN GOMMA E IN MATERIE PLASTICHE	P	1.200	45.332	56.018	70.666	4.577	17.764	34.674			
		la	-	5.490	2.725	6.300	-	58.209	-			
		T	-	1.500	421	1.722	-	1.709	-			
			1.200	52.322	59.464	78.688	9.577	80.682	34.674			
51	PRODOTTI DELLE ALTRE INDUSTRIE MANIFATTURIERE	P	107	2.898	176	31	2.126	789	999			
		la	-	1.862	87	-	824	345	912			
		T	-	1.465	76	-	954	298	2.279			
			107	6.525	339	31	3.904	1.432	4.190			
53	COSTRUZIONI ED OPERE PUBBLICHE	P	350	18.332	4.716	3.298	16.901	12.562	782			
		la	-	-	-	-	-	-	-			
		T	350	18.332	4.716	3.298	16.901	12.562	782			
55	BENI DI RECUPERO E RIPARAZIONI DI OGNI TIPO	P	221	38.550	8.534	8.014	48.254	23.533	2.584			
		la	-	16.740	-	-	4.393	-	15			
		T	221	74.984	8.534	8.014	86.959	23.533	3.298			
57	COMMERCIO	P	-	10.090	667	4.050	5.602	2.086	-			
		la	-	6.952	1.264	1.100	1.400	1.345	-			
		T	-	27.848	16.500	10.630	9.815	9.792	-			
			-	44.840	18.431	15.780	16.817	13.223	-			
59	ALBERGHI E PUBBLICI ESERCIZI	P	30	18.858	2.153	866	14.456	4.881	1.766			
		la	-	-	-	-	-	-	-			
		T	30	18.858	2.153	866	14.456	4.881	1.766			
61	TRASPORTI INTERNI	P	1.781	21.814	2.457	6.000	15.302	6.412	478			
		la	-	-	-	-	-	-	-			
		T	1.781	21.814	2.457	6.000	15.302	6.412	478			
63	TRASPORTI MARITTIMI ED AEREI	P	116	3.500	433	325	2.150	1.776	615			
		la	-	1.921	219	150	452	660	255			
		T	116	1.998	300	431	1.033	721	401			
			116	7.419	1.252	906	3.635	3.157	1.271			
63.1	Trasporti marittimi e di cabotaggio	P	-	2.428	277	200	1.244	753	429			
		la	-	1.88	-	-	-	136	-			
		T	-	2.52	-	-	213	-				
			-	2.868	277	200	1.244	1.102	429			
63.3	Trasporti aerei	P	116	1.072	456	125	906	1.023	186			
		la	-	1.733	219	150	452	524	255			
		T	-	1.746	300	431	1.033	508	401			
			116	4.551	975	706	2.391	2.055	842			

a prezzi di acquisto o di mercato, al netto dell'IVA deducibile - Anno 1974
di lire

PRODUTTIVE

Costruzioni ed opere pubbliche	Beni di recupero e riparaz. di ogni tipo	Commercio	Alberghi e pubblici esercizi	Trasporti interni	Trasporti marittimi ed aerei	Attività connesse con i trasporti	Comunicazioni	Credito assicurazioni	Credito e assicurazioni (colonna sussidiaria)	Servizi forniti alle imprese	Locazione di fabbricati residenziali e non residenziali	Codice di branca
53	55	57	59	61	63	65	67	69	69/A	71	73	
-	24.438	-	-	187	38	137	-	819	-	27	-	
-	447	-	-	-	-	-	-	-	-	-	-	43
-	1.094	-	-	-	-	-	-	-	-	-	-	
-	25.979	-	-	187	38	137	-	819	-	27	-	
462.049	290	153.400	13.875	5.614	2.589	3.915	4.563	3.654	-	8.627	97.540	
4.128	-	1.047	-	-	91	-	-	-	-	-	-	45
6.106	-	353	-	-	333	-	-	-	-	-	-	
132.283	290	154.800	13.875	5.614	3.013	3.915	4.563	3.654	-	8.627	97.540	
33.226	2.013	444.016	14.483	14.604	15.540	31.608	21.435	85.321	-	86.293	9.880	
-	-	34.116	-	-	2.872	-	674	5.043	-	1.096	-	47
-	-	75.763	851	498	6.906	-	1.488	9.768	-	2.396	-	
33.226	2.013	553.895	15.334	15.102	25.318	31.608	23.597	100.132	-	89.785	9.880	
177.410	46.833	173.654	8.600	128.435	1.198	13.871	2.374	612	-	24.146	3.112	
19.828	-	3.109	-	9.621	265	-	-	-	-	-	-	49
5.212	-	921	-	2.617	1.037	-	-	-	-	-	-	
202.450	46.833	177.684	8.600	140.673	2.500	13.871	2.374	612	-	24.146	3.112	
955	-	1.351	323	259	59	84	481	329	-	1.397	181	
548	-	478	181	146	21	-	265	152	-	837	-	51
467	-	411	161	128	155	-	226	112	-	788	-	
1.970	-	2.240	664	533	235	84	972	593	-	3.022	181	
16.884	8.992	197.799	30.274	86.063	3.143	37.411	92.786	22.981	-	18.479	589.224	
-	-	480	-	493	238	-	-	-	-	-	-	53
-	-	1180	-	1.926	574	-	-	-	-	-	-	
16.884	8.992	199.459	30.274	88.782	3.955	37.411	92.786	22.981	-	18.479	589.224	
92.357	2.139	370.461	17.219	164.049	6.443	62.741	40.798	13.364	-	52.236	158.808	
-	182	-	-	-	83	-	-	-	-	-	-	55
-	145	-	-	-	451	-	-	-	-	-	-	
92.357	2.166	370.461	17.219	164.049	6.677	62.741	40.798	13.364	-	52.236	158.808	
-	-	333.933	-	-	-	-	3.232	6.656	-	-	-	
-	-	205.193	-	-	-	4.778	-	1.738	-	-	-	57
-	-	331.367	-	-	-	15.219	-	3.626	-	-	-	
-	-	870.393	-	-	-	23.007	-	8.596	-	6.656	-	
8335	504	60.434	-	6.224	6367	3823	11.337	21.145	-	19.880	-	59
-	-	-	-	-	-	-	-	-	-	-	-	
8335	504	60.434	-	6.224	6367	3823	11.337	21.145	-	19.880	-	
58.382	-	66.796	1.255	3.379	147	65.079	54.472	9.388	-	9.715	-	61
-	-	-	-	10.398	1.065	-	-	-	-	-	-	
-	-	-	-	28.068	3.651	-	-	-	-	-	-	
58.382	-	66.796	1.255	41.745	4.863	65.079	54.472	9.388	-	9.715	-	
1.796	-	7.247	561	12.773	-	12.945	17.032	602	-	4.922	-	63
489	-	3.732	2.05	1.546	-	236	7.06	154	-	2.634	-	
961	-	5.089	2.76	2.157	-	346	958	221	-	3.590	-	
3.246	-	16.168	1042	16.476	-	13527	18.697	977	-	11.146	-	
926	-	835	342	11.170	-	6.699	865	193	-	2.803	-	
-	-	434	-	488	-	53	245	53	-	216	-	63.1
-	-	610	-	718	-	82	334	82	-	331	-	
926	-	1879	342	12.376	-	6.834	1.444	328	-	3.350	-	
870	-	6.512	219	1.603	-	6.246	16.168	409	-	2.119	-	63.3
489	-	3.298	2.05	1.058	-	183	461	101	-	2.418	-	
961	-	4.479	2.76	1.439	-	264	624	139	-	3.259	-	
2.320	-	14.289	400	4.100	-	6.693	17.253	649	-	7.796	-	

Segue: Tav. 3 - Tavola intersettoriale dell'economia italiana a 44 branche produttive, Milioni

Codice di branca	BRANCHE DI IMPIEGO	Produzione interna CEE importata da Paesi CEE importata da altri Paesi totale	Segue BRANCHE							
			BRANCHE DI ORIGINE	Tabacchi lavorati	Prodotti tessili e dell'abbigliamento	Cuoio, articoli in pelle e cuoio, calzature	Legno e mobili in legno	Carta, prodotti cartotecnici, della stampa e editoria	Prodotti in gomma e in materia plastica	Prodotti delle altre industrie manifatturiere
				39	41	43	45	47	49	51
65	ATTIVITÀ CONNESSE CON I TRASPORTI	P	184	35836	3274	7548	11.623	11.862	1.177	
		T	-	-	-	-	-	-	-	
67	COMUNICAZIONI	P	75	27.400	2.721	4.278	55.094	7.117	1.018	
		T	-	-	-	-	-	-	-	
69	CREDITO E ASSICURAZIONI	P	1.658	76.500	19.185	53.681	33.613	24.455	64.94	
		T	37	4.610	806	548	684	934	243	
71	SERVIZI FORNITI ALLE IMPRESE	P	93	11.269	1.963	1.327	1.669	2.280	591	
		T	1.788	92.381	21.954	55.556	35.966	27.669	73.28	
73	LOCAZIONE DI FABBRICATI RESIDENZIALI E NON RESIDENZIALI	P	1.503	39.022	5.020	16.313	49.825	20.826	487	
		T	162	3.311	1.525	1.084	1.390	1.742	3.516	
75	SERVIZI DI INSEGNAMENTO E RICERCA DESTINABILI ALLA VENDITA	P	581	13.331	5.330	3.381	4.533	9.745	1.064	
		T	2.246	55.664	11.875	20.778	85.748	32.313	8.067	
77	SERVIZI SANITARI DESTINABILI ALLA VENDITA	P	315	62.651	22.587	31.434	21.936	8.568	8.358	
		T	-	-	-	-	-	-	-	
79	SERVIZI RICREATIVI E CULTURALI E ALTRI SERVIZI DESTINABILI ALLA VENDITA	P	45	133	10	-	4.104	24.032	605	
		T	-	-	-	-	-	-	-	
81	SERVIZI GENERALI DELLE AMMINISTRAZIONI PUBBLICHE NON DESTINABILI ALLA VENDITA	P	45	133	10	-	4.104	24.032	605	
		T	-	-	-	-	-	-	-	
85	SERVIZI DI INSEGNAMENTO E DI RICERCA DELLE AMMINISTRAZIONI PUBBLICHE E DELLE ISTITUZIONI SOCIALI NON DESTINABILI ALLA VENDITA	P	-	-	-	-	-	-	-	
		T	-	-	-	-	-	-	-	
89	SERVIZI SANITARI DELLE AMMINISTRAZIONI PUBBLICHE E DELLE ISTITUZIONI SOCIALI NON DESTINABILI ALLA VENDITA	P	-	-	-	-	-	-	-	
		T	-	-	-	-	-	-	-	
	SERVIZI DOMESTICI ED ALTRI SERVIZI DELLE ISTITUZIONI SOCIALI PRIVATE NON DESTINABILI ALLA VENDITA	P	-	-	-	-	-	-	-	
		T	-	-	-	-	-	-	-	
TOTALE COSTI PER MATERIE PRIME, AUSILIARIE E SERVIZI AL NETTO DELL'IVA DEDUCIBILE			99.658	4.605.143	1.022.300	1.418.222	2.167.436	1.073.168	231.271	
			2.456	581.661	153.939	125.595	168.092	178.781	97.092	
			45.072	787.982	316.917	569.443	333.827	194.931	334.103	
			147.186	5.974.786	1.493.156	2.113.260	2.669.355	1.746.880	662.466	

a prezzi di acquisto o di mercato, al netto dell'IVA deducibile - Anno 1974
di lire

PRODUTTIVE												Codice di branca
Costruzioni ad opere pubbliche	Beni di recupero e riparaz. di ogni tipo	Commercio	Alberghi e pubblici esercizi	Trasporti interni	Trasporti marittimi ed aerei	Attività connesse con i trasporti	Comunicazioni	Credito e assicurazioni	Credito e assicurazioni (colonna sussidiaria)	Servizi forniti alle imprese	Locazione di fabbricati residenziali e non residenziali	
53	55	57	59	61	63	65	67	69	69/A	71	73	
29.885	-	194.479	11.027	158.543	188.130	-	64.320	1845	-	5620	-	
-	-	1.376	-	1.501	55.785	1.788	2.651	-	-	-	-	65
-	-	1.836	-	2.034	213.507	2.387	3.337	-	-	-	-	
29.885	-	200.691	11.027	162.078	451.422	4.175	12.420	1845	-	5620	-	
22.109	6868	288.664	44.488	11.573	14.070	33.913	-	85.256	-	46.042	2686	
-	-	1.510	-	1.265	1.094	-	5.141	-	-	-	-	67
-	-	174	-	208	482	-	23.289	-	-	-	-	
22.109	6868	290.348	44.488	13.046	15.646	33.913	28.430	85.256	-	46.042	2686	
146.536	39.411	2.04.058	6.303	58.092	17.385	12.499	14.295	25.300	4.160.825	18.211	102.844	
-	55	6.579	335	189	2.302	653	63	774	-	2.151	-	69
-	129	16.609	810	458	5.068	1.586	160	1.884	-	5.235	-	
146.536	39.595	2.27.246	7.448	58.739	24.755	14.738	14.518	24.958	4.160.825	25.597	102.844	
147.385	2.448	2.20.742	10.525	17.393	5.960	33.493	31.308	563.925	-	35.849	277.677	
5.294	674	8.915	-	275	2.156	1.555	99	451	-	1.053	-	71
3647	2.244	20.998	-	581	7.842	3.347	8.556	1.677	-	3.787	-	
150.320	5.366	250.655	10.525	18.249	15.958	38.395	39.963	566.053	-	40.689	277.677	
30.546	55.385	443.914	100.842	25.466	5.608	32.617	14.649	25.714	-	65.917	-	73
-	-	-	-	-	-	-	-	-	-	-	-	
30.546	55.385	443.914	100.842	25.466	5.608	32.617	14.649	25.714	-	65.917	-	
8.376	-	-	-	175	-	-	518	-	-	-	-	75
-	-	-	-	-	-	-	-	-	-	-	-	
8.376	-	-	-	175	-	-	518	-	-	-	-	
-	-	-	-	-	-	-	-	-	-	-	-	77
-	-	-	-	-	-	-	-	-	-	-	-	
5991	121	20.068	21.128	1.055	1.697	8.776	2.647	459.820	-	12.768	7.106	79
-	-	-	-	-	-	-	-	-	-	-	-	
5991	121	20.068	21.128	1.055	1.697	8.776	2.647	459.820	-	12.768	7.106	
-	-	-	-	-	-	-	-	-	-	-	-	81
-	-	-	-	-	-	-	-	-	-	-	-	
-	-	-	-	-	-	-	-	-	-	-	-	85
-	-	-	-	-	-	-	-	-	-	-	-	
-	-	-	-	-	-	-	-	-	-	-	-	89
-	-	-	-	-	-	-	-	-	-	-	-	
-	-	-	-	-	-	-	-	-	-	-	-	93
-	-	-	-	-	-	-	-	-	-	-	-	
5733.727	1.178.594	4.259.909	1.942.201	1.510.946	4.971.78	502.082	403.194	955.255	4.160.825	438.309	1.310.976	
336.822	278.088	1.944.672	73.546	45870	132.787	9.385	18.041	8.835	-	14.701	5.695	94
210.651	83.528	500.221	47.316	137.912	452.024	10.127	45.540	11.303	-	18.915	2.506	
6.281.200	1.540.210	5.054.802	2.063.063	1.694.728	1.081.989	521.594	466.775	978.793	4.160.825	772.425	1.319.177	

Segue: Tav. 3 - Tavola intersettoriale dell'economia italiana a 44 branche produttive.
Milioni

Codice di branca	BRANCHE DI ORIGINE	BRANCHE DI IMPIEGO						
		Segue BRANCHE						
		Tabacchi lavorati	Prodotti tessili e dell'abbigliamento	Cuoio, articoli in pelle e cuoio, calzature	Legno e mobili in legno	Carta, prodotti cartotecnici, della stampa e editoria	Prodotti in gomma e in materie plastiche	Prodotti delle altre industrie manifatturiere
		39	41	43	45	47	49	51
95	SALARI E STIPENDI LORDI	51.105	1.654.928	367.226	577.252	708.056	553.788	133.928
96	ONERI SOCIALI	24.795	788.228	167.945	281.090	371.153	274.309	62.084
97	ALTRI REDDITI (risultato netto di gestione)	-35.443	756.422	317.495	684.959	385.496	149.347	157.938
98	AMMORTAMENTI	5700	325.470	29.830	48.060	154.400	163.100	29.940
99	VALORE AGGIUNTO AL COSTO DEI FATTORI (righe da 95 a 98)	46.157	3.525.048	882.496	1.621.367	1.616.105	1.140.544	383.890
100	PRODUZIONE EFFETTIVA AL COSTO DEI FATTORI (righe 94 + 99)	193.343	9.499.834	2.375.652	3.734.627	4.285.460	2.887.424	1.046.356
101	IMPOSTE INDIRETTE SULLA PRODUZIONE (IVA esclusa)	851.246	-10.068	-9.937	9.933	4780	994	-1177
102	CONTRIBUTI ALLA PRODUZIONE E ALL'ESPORTAZIONE	4341	10.809	5035	8666	19.399	1142	2380
103	IMPOSTE INDIRETTE NETTE SULLA PRODUZIONE (righe 101 - 102)	843.905	-20.877	-14.972	1267	-11.619	-148	-3557
104	PRODUZIONE EFFETTIVA AI PREZZI DÉPART-USINE (righe 100 + 103)	1.037.248	9.478.957	2.360.680	3.735.894	4.273.841	2.887.276	1.042.799
105	TRASFERIMENTI DI PRODOTTI AI PREZZI ALLA PRODUZIONE	-	9100	211.100	9700	-2180	-272.400	53.489
106	PRODUZIONE DISTRIBUITA AI PREZZI DÉPART-USINE (righe 104 + 105)	1.037.248	9.488.057	2.571.780	3.745.594	4.271.661	2.614.876	1.096.288
107	IMPORTAZIONI DA PAESI CEE A PREZZI CIF (a)	43.505	515.544	62.045	83.476	206.415	259.737	71.288
108	IMPORTAZIONI DA ALTRI PAESI A PREZZI CIF (a)	28.846	322.552	115.263	403.619	458.262	51.505	42.336
109	TOTALE IMPORTAZIONI A PREZZI CIF (a) (righe 107 + 108)	102.351	838.096	177.308	487.095	664.677	311.242	113.624
110	IMPOSTE INDIRETTE SULLE IMPORTAZIONI DA PAESI CEE (IVA esclusa)	242	434	95	105	251	342	114
111	IMPOSTE INDIRETTE SULLE IMPORTAZIONI DA ALTRI PAESI (IVA esclusa)	317	32.892	5296	5504	12.790	5068	6052
112	TOTALE IMPOSTE INDIRETTE SULLE IMPORTAZIONI (righe 110 + 111)	559	33.326	5391	5609	19.041	5410	6166
113	IMPORTAZIONI DA PAESI CEE A PREZZI DÉPART-DOUANE (righe 107 + 110)	43.747	515.978	62.140	83.581	206.666	260.079	71.402
114	IMPORTAZIONI DA ALTRI PAESI A PREZZI DÉPART-DOUANE (righe 108 + 111)	29.163	415.444	120.559	409.223	477.052	56.573	48.388
115	TOTALE IMPORTAZIONI A PREZZI DÉPART-DOUANE (righe 109 + 112)	102.910	931.422	182.699	492.804	683.718	316.652	119.790
116	IVA GRAVANTE SULLA PRODUZIONE E SULL'IMPORTAZIONI	212.713	324.217	110.253	132.533	127.252	46.930	104.068
117	MARGINI COMMERCIALI SULLE RISORSE DISPONIBILI	165.163	1.617.778	520.293	357.683	411.173	320.021	373.490
118	COSTI DEI TRASPORTI SULLE RISORSE DISPONIBILI	4295	123.425	52.100	66.317	92.915	62.700	28.490
119	RISORSE DISPONIBILI A PREZZI DI MERCATO (righe 106 + 115 + 116 + 117 + 118)	1.522.329	12.484.599	3.437.225	4.800.831	5.586.719	3.361.479	1.752.126

a prezzi di acquisto o di mercato, al netto dell'IVA deducibile - Anno 1974
di lire

PRODUTTIVE												Codice di branca
Costruzioni ed opere pubbliche	Beni di recupero e riparaz. di ogni tipo	Commercio	Alberghi e pubblici esercizi	Trasporti Interni	Trasporti marittimi ed aerei	Attività connesse con i trasporti	Comunicazioni	Credito e assicurazioni	Credito e assicurazioni (colonna sussidiaria)	Servizi forniti alle imprese	Locazione di fabbricati residenziali e non residenziali	
53	55	57	59	61	63	65	67	69	69/A	71	73	
2.742.920	448.768	1.619.384	429.475	1.766.028	408.995	325.963	837.777	1.762.553	-	882.974	-	95
1.453.960	182.573	796.372	214.503	784.202	203.788	170.552	222.566	1.506.035	-	369.980	-	96
3.166.829	823.902	7.443.064	953.359	110.133	38.070	226.327	-71.142	1.315.965	-4.160.825	980.425	4.377.924	97
226.500	30.900	549.929	102.248	637.450	200.505	71.434	257.148	156.444	-	149.197	1.987.000	98
7.590.209	1.486.143	10.408.749	1.699.585	3.297.813	851.358	794.276	1.346.349	4.740.997	-4.160.825	2.382.576	6.364.924	99
13.871.409	3.026.353	15.463.551	3.762.648	4.992.541	1.933.347	1.315.870	1.813.124	5.719.790	-	3.155.001	7.684.101	100
247.593	7492	197.842	9841	97.561	22.751	24.812	7330	433.324	-	122.036	235.035	101
29480	-	51.259	10.508	1.073.422	119.649	2.692	124.523	100	-	655	-	102
212.113	7492	146.583	-667	-975.861	-96.898	22.120	-117.193	433.224	-	127.381	235.035	103
14.089.522	3.033.845	15.610.134	3.761.981	4.016.680	1.236.449	1.337.990	1.695.931	6.153.014	-	3.282.382	7.919.136	104
-	10.397	-	11.338	-	-	-	-	-	-	827	-	105
14.089.522	3.044.242	15.610.134	3.773.319	4.016.680	1.236.449	1.337.990	1.695.931	6.153.014	-	3.283.209	7.919.136	106
1511	550.329	269.291	-	16.480	33.787	63.258	9436	41.709	-	117.787	-	107
3680	181.562	655.602	-	38.874	46.161	223.254	24243	101.546	-	225.138	-	108
5191	731.891	924.893	-	55.354	79.948	286.512	33.679	143.255	-	402.925	-	109
-	727	-	-	-	-	-	-	-	-	-	-	110
-	333	-	-	-	-	-	-	-	-	-	-	111
-	1.060	-	-	-	-	-	-	-	-	-	-	112
1544	554.056	269.291	-	16.480	33.787	63.258	9436	41.709	-	117.787	-	113
3680	181.895	655.602	-	38.874	46.161	223.254	24243	101.546	-	225.138	-	114
5191	732.951	924.893	-	55.354	79.948	286.512	33.679	143.255	-	402.925	-	115
752.603	179.493	747.116	200.013	144.844	13.337	21.662	40.662	42.791	-	68.252	-	116
10.425	3534	-15.132.692	-	-	-	-	-	-	-	-	-	117
-	97343	-	-	-2.749.948	-86.273	-	-	-	-	-	-	118
14.857.741	4.057.563	2.149.451	3.973.332	1466.930	1.243.461	1.646.164	1.770.272	6.339.060	-	3.754.386	7.919.136	119

Segue: Tav. 3 - Tavola intersettoriale dell'economia italiana a 44 branche produttive.
Milioni

Codice di branca	BRANCHE DI ORIGINE	BRANCHE DI IMPIEGO	produzione interna CEE + importaz. da Paesi CEE + importaz. da altri Paesi + totale	Segue BRANCHE PRODUTTIVE						
				Servizi di insegnam. e ricerca destinabili alla vendita	Servizi sanitari destinabili alla vendita	Servizi ricreativi e culturali e altri servizi destinabili alla vendita	Servizi generali delle amministrazioni pubbliche non destinabili alla vendita	Servizi di insegnam. e di ricerca pubbl. e delle istituzioni sociali non destinabili alla vendita	Servizi sanitari delle amm. pubbl. e delle istituzioni sociali non destin. alla vendita	Servizi domestici ed altri servizi delle istituz. sociali private non destin. alla vendita
				75	77	79	81	83	89	93
01	PRODOTTI DELL'AGRICOLTURA, DELLA SILVICOLTURA E DELLA PESCA	P i c l a T	-	532	70613	4834	36768	11.374	2489	18627
				-	1064	13	611	74	-	305
				-	3508	255	1874	375	-	1110
				532	75185	5102	39253	11.828	2489	20.042
03	CARBONE, LIGNITE E AGGLOMERATI	P i c l a T	-	93	90	32	1.204	1.145	550	-
				104	81	25	652	656	357	-
				194	171	57	1.853	1.801	907	-
				-	-	-	5.950	1.200	4.585	-
05	PRODOTTI DELLA COKEFAZIONE	P i c l a T	-	-	-	-	115	-	-	-
				-	-	-	177	-	-	-
				-	-	-	6.242	1.200	4.585	-
				7450	106815	52.206	135.560	32.710	17.100	10.529
07	PETROLIO GREGGIO, GAS NATURALE, PRODOTTI PETROLIFERI RAFFINATI	P i c l a T	-	-	6.634	-	2.798	-	-	-
				-	33.270	-	11.129	-	-	-
				7450	146.719	52.206	149.487	32.710	17.100	10.529
				2.977	41.110	22.170	74.852	13.958	14.154	2.614
09	ENERGIA ELETTRICA, GAS, VAPORE ED ACQUA	P i c l a T	-	-	-	-	357	-	-	-
				-	-	-	547	-	-	-
				2.977	41.110	22.170	75.756	13.958	14.154	2.614
				2.977	30.986	22.156	67.140	12.926	9.369	2.149
09.1	Energia elettrica, vapore, acqua calda, aria compressa	P i c l a T	-	-	-	-	357	-	-	-
				-	-	-	547	-	-	-
				2.977	41.110	22.156	68.044	12.926	9.369	2.149
				2.977	30.986	22.156	68.044	12.926	9.369	2.149
09.3	Gas	P i c l a T	-	-	7.611	-	4.488	334	2.450	465
				-	-	-	-	-	-	-
				-	7.611	-	4.488	334	2.450	465
				-	2.513	14	3.224	698	2.335	-
09.5	Acqua	P i c l a T	-	-	-	-	-	-	-	-
				-	-	-	-	-	-	-
				-	2.513	14	3.224	698	2.335	-
				-	-	-	-	-	-	-
11	COMBUSTIBILI NUCLEARI	P i c l a T	-	2	-	-	-	35	-	-
				25	-	-	-	805	-	-
				27	-	-	-	840	-	-
				66	-	-	31.777	557	-	-
13	MINERALI E METALLI FERROSI E NON FERROSI	P i c l a T	-	43	-	-	-	169	-	-
				85	-	-	-	408	-	-
				194	-	-	-	11.24	-	-
				48	-	-	31.239	428	-	-
13.1	Minerali e metalli ferrosi	P i c l a T	-	-	-	-	-	32	-	-
				-	-	-	-	14	-	-
				48	-	-	-	474	-	-
				18	-	-	538	129	-	-
13.3	Minerali e metalli non ferrosi	P i c l a T	-	43	-	-	-	137	-	-
				85	-	-	-	394	-	-
				146	-	-	-	660	-	-
				850	3265	-	16.845	3829	2.331	144
15	MINERALI E PRODOTTI A BASE DI MINERALI NON METALLIFERI	P i c l a T	-	-	-	-	158	-	-	-
				-	-	-	334	-	-	-
				850	3265	-	17.337	3829	2.331	144

a prezzi di acquisto o di mercato, al netto dell'IVA deducibile - Anno 1974
di lire

IMPIEGHI FINALI											
Totale branche produttive	Consumi delle famiglie	Consumi collettivi delle amministr. pubbliche	Consumi collettivi delle Istituzioni sociali private	Investimenti fissi lordi	Variazioni delle scorte	Esportazioni			Totale Impieghi finali	Ritorno disponibili	Codice di branch
						Verso Paesi CEE	Verso altri Paesi	Totale			
94	95	96	97	98	99	100	101	102	103	104	
7.634.495	7.072.123	-	-	- 33.992	- 233.935	579.433	269.089	848.522	7.652.718	15.287.513	
663.623	101.607	-	-	2.405	38.775	16	34	50	142.837	806.460	01
2.508.302	354.856	-	-	12.861	81.510	1.400	1.350	2.750	1.51.977	2.960.279	
10.806.420	7.528.586	-	-	- 18.726	- 113.650	580.849	270.473	851.322	8.247.532	19.054.252	
13.079	-	-	-	-	-	2.05	836	1.041	1.041	14.120	
113.379	1.903	-	-	-	- 5684	-	-	-	- 3.781	109.598	03
2.515.221	4.430	-	-	-	- 6.095	-	-	-	- 1.665	249.856	
3.77.979	6.323	-	-	-	- 11.779	205	836	1.041	- 4.405	373.574	
344.423	21.420	-	-	-	-	5.714	31.912	37.626	59.046	403.469	
4.221	-	-	-	-	-	-	-	-	-	4.221	05
1.811	-	-	-	-	-	-	-	-	-	1.811	
350.455	21.420	-	-	-	-	5.714	31.912	37.626	59.046	409.501	
5.257.280	3.147.482	-	-	-	78.562	633.630	846.562	1.480.192	4.706.227	9.963.517	
97.261	28.600	-	-	-	-	-	-	-	28.600	125.861	07
6.258.263	65.000	-	-	-	531.700	-	-	-	531.700	6.854.963	
11.612.804	3.241.083	-	-	-	610.262	633.630	846.562	1.480.192	5.331.537	16.944.341	
2.532.935	1.069.448	-	-	-	- 2.073	3.566	28.184	31.750	1.099.125	3.632.060	
24.735	-	-	-	-	-	-	-	-	-	24.735	09
66.912	-	-	-	-	-	-	-	-	-	66.912	
2.624.582	1.069.448	-	-	-	- 2.073	3.566	28.184	31.750	1.099.125	3.723.907	
1.668.172	718.590	-	-	-	-	1.416	8.969	10.385	7.289.975	2.397.247	09.1
3.624	-	-	-	-	-	-	-	-	-	3.624	
34.660	-	-	-	-	-	-	-	-	-	34.660	
1.706.556	718.590	-	-	-	-	1.416	8.969	10.385	7.289.975	2.435.531	
406.782	241.320	-	-	-	- 2.073	1.960	17.987	19.947	259.194	965.976	09.3
20.685	-	-	-	-	-	-	-	-	-	20.685	
30.552	-	-	-	-	-	-	-	-	-	30.552	
758.019	241.320	-	-	-	- 2.073	1.960	17.987	19.947	259.194	1.017.313	
157.881	109.538	-	-	-	-	190	1.228	1.418	110.956	268.837	09.5
426	-	-	-	-	-	-	-	-	-	426	
1700	-	-	-	-	-	-	-	-	-	1700	
160.007	109.538	-	-	-	-	190	1.228	1.418	110.956	270.963	
-	-	-	-	-	30	-	-	-	-	30	
3.747	-	-	-	-	- 2.205	202	-	202	- 2.003	1.744	11
1.432	-	-	-	-	- 1.126	54	-	54	- 1.072	360	
5179	-	-	-	-	- 3.301	256	-	256	- 3.045	2.184	
5.764.173	-	-	-	-	123.751	352.955	874.609	1.227.564	1.351.315	7.115.488	
1.450.422	-	-	-	-	30.917	-	-	-	30.917	1.481.639	13
1.690.210	-	-	-	-	- 26.051	-	-	-	- 26.051	1.664.159	
8.905.105	-	-	-	-	128.617	352.955	874.609	1.227.564	1.356.181	10.261.286	
4.652.829	-	-	-	-	39.735	242.079	774.861	1.046.940	1.056.675	5.709.504	13.1
967.681	-	-	-	-	12.820	-	-	-	12.820	980.501	
581.756	-	-	-	-	3.390	-	-	-	3.390	585.146	
6.202.266	-	-	-	-	55.945	242.079	774.861	1.046.940	1.072.885	7.275.151	
1.111.344	-	-	-	-	84.016	110.876	99748	210.624	294.640	1.405.984	
483.041	-	-	-	-	18.097	-	-	-	18.097	501.138	13.3
1.108.454	-	-	-	-	- 29.441	-	-	-	- 29.441	1.079.013	
2.702.839	-	-	-	-	72.672	110.876	99.748	210.624	283.296	2.986.135	
3.571.178	145.932	-	-	133.083	200.479	402.789	330.827	733.616	1.213.170	4.784.283	
273.401	37.568	-	-	12.166	10.579	-	-	-	60.313	333.714	15
258.008	19.997	-	-	5.447	8.206	-	-	-	33.650	291.658	
4.102.587	2.03.494	-	-	150.696	219.264	402.789	330.827	733.616	1.307.073	5.409.660	

Segue: Tav. 3 - Tavola intersettoriale dell'economia italiana a 44 branche produttive, Milioni

Codice di branca	BRANCHE DI ORIGINE	BRANCHE DI IMPIEGO	produzione interna importata da Paesi CEE importata da altri Paesi totale	Segue BRANCHE PRODUTTIVE						
				Servizi di insegnam. e ricerca destinabili alla vendita	Servizi sanitari destinabili alla vendita	Servizi ricreativi e culturali e altri servizi destinabili alla vendita	Servizi generali delle amministrazioni pubbliche non destinabili alla vendita	Servizi di insegnam. e di ricerca pubbl. e delle istituzioni sociali non destinabili alla vendita	Servizi sanitari delle amm. pubbl. e delle istituzioni sociali non destin. alla vendita	Servizi domestici ed altri servizi delle istituz. sociali private non destin. alla vendita
				75	77	79	81	85	89	93
17	PRODOTTI CHIMICI E FARMACI	P I c l a T		490	228846	95654	68183	6522	1991	6427
				230	51920	20734	1026	1063	8158	1887
				105	25489	9244	1636	468	3607	833
				1125	306255	125632	40845	8053	13756	9147
19	PRODOTTI IN METALLO, ESCLUSE MACCHINE E MEZZI DI TRASPORTO	P I c l a T		-	747	2229	64219	6879	-	-
				-	-	-	10396	-	-	-
				-	747	2229	11374	-	-	-
				-	-	1152	15862	-	-	-
21	MACCHINE AGRICOLE ED INDUSTRIALI	P I c l a T		-	-	-	411	-	-	-
				-	-	-	7411	-	-	-
				-	-	1152	36225	-	-	-
				-	-	-	12952	-	-	-
23	MACCHINE PER UFFICIO, STRUMENTI DI PRECISIONE, DI OTTICA E SIMILI	P I c l a T		170	351	2394	16761	1259	5621	-
				-	-	-	504	-	-	-
				-	-	-	1404	-	-	-
				170	351	2394	18669	1259	5621	-
25	MATERIALE E FORNITURE ELETTRICHE	P I c l a T		193	1097	8561	164275	3702	3277	-
				-	-	1230	224	622	245	-
				-	-	718	566	400	147	-
				193	1097	10509	165065	4784	3669	-
27	AUTOVEICOLI E RELATIVI MOTORI	P I c l a T		-	-	-	-	-	-	-
				-	-	-	2102	-	-	-
				-	-	-	132924	-	-	-
				-	-	241	151693	-	-	-
29	ALTRI MEZZI DI TRASPORTO	P I c l a T		-	-	-	-	-	-	-
				-	-	-	6776	-	-	-
				-	-	-	28526	-	-	-
				-	-	241	126995	-	-	-
31	CARNI FRESCHE E CONSERVATE ED ALTRI PRODOTTI DELLA MACELLAZIONE	P I c l a T		-	48419	-	13579	3771	-	7111
				-	3254	-	1078	460	-	728
				-	1326	-	565	300	-	302
				-	52999	-	15222	4531	-	8141
33	LATTE E PRODOTTI DELLA TRASFORMAZIONE DEL LATTE	P I c l a T		-	11721	-	2109	593	-	1450
				-	1770	-	717	131	-	609
				-	477	-	312	59	-	180
				-	18968	-	3132	783	-	2239
35	ALTRI PRODOTTI ALIMENTARI	P I c l a T		-	51254	1780	12339	5658	-	5971
				-	839	-	317	37	-	128
				-	1219	-	455	75	-	169
				-	53312	1780	19111	5770	-	6278
37	BEVANDE ALCOLICHE E NON ALCOLICHE	P I c l a T		-	1558	-	1771	171	-	817
				-	-	-	-	-	-	-
				-	1558	-	1111	171	-	817
				-	-	-	-	-	-	-
39	TABACCHI LAVORATI	P I c l a T		-	-	-	-	-	-	-
				-	-	-	-	-	-	-
				-	-	-	-	-	-	-
				-	-	-	-	-	-	-
41	PRODOTTI TESSILI E DELL'ABBIGLIAMENTO	P I c l a T		649	26379	6517	5027	1523	-	5244
				-	-	-	-	-	-	-
				-	-	-	-	-	-	-
				649	26379	6517	5027	1523	-	5244

a prezzi di acquisto o di mercato, al netto dell'IVA deducibile - Anno 1974
di lire

Totale branche produttive	IMPIEGHI FINALI										Codice di branche	
	Consumi delle famiglie	Consumi collettivi delle amministr. pubbliche	Consumi collettivi delle Istituzioni sociali private	Investimenti fissi lordi	Variazioni delle scorte	Esportazioni			Totale impieghi finali	Risorse disponibili		
						Verso Paesi CEE	Verso altri Paesi	Totale				
94	95	96	97	98	99	100	101	102	103	104		
5592.917	1511.397	-	-	-	148.408	807.341	1.499.162	2.306.503	3.966.308	9.559.225		
1669.063	288.478	-	-	-	37.732	-	-	-	326.210	1.995.273	17	
636.578	102.216	-	-	-	16.144	-	-	-	178.360	754.932		
7892.558	1.902.091	-	-	-	202.284	807.341	1.499.162	2.306.503	4.410.878	12.309.436		
2924.384	176.830	-	-	-	626.207	334.995	406.323	667.612	1.073.935	5.136.351		
154.765	15.230	-	-	-	153.032	927	-	-	-	169.189	323.954	19
43.875	7960	-	-	-	50.324	474	-	-	-	58758	132.623	
3.153.024	200.020	-	-	-	829.563	336.396	406.323	667.612	1.073.935	2.439.914	5.592.938	
925.901	263.58	-	-	-	2.789.255	150.696	822.403	1.242.268	2.704.671	5.640.980	6.546.821	
399.770	3256	-	-	-	435.637	1.162	-	-	-	940.055	1.339.825	21
127.299	2539	-	-	-	377.204	1.181	-	-	-	380.924	508.223	
1.452.970	32.153	-	-	-	4.102.096	153.039	822.403	1.242.268	2.704.671	6.997.959	2.444.929	
149.363	27504	-	-	-	267.638	223.792	222.466	256.235	482.701	1.007.635	1.156.998	
59.630	54.277	-	-	-	318.964	-	-	-	-	373.241	432.871	23
59.914	31.246	-	-	-	157.905	-	-	-	-	229.151	289.065	
2.689.07	153.027	-	-	-	744.507	223.792	222.466	256.235	482.701	1.610.027	1.878.934	
1.353.596	640.672	-	-	-	1.050.720	422.743	760.610	645.990	1.406.600	2.520.734	4.874.330	
436.237	161.128	-	-	-	247.323	20.912	-	-	-	489.423	925.660	25
255.117	120.120	-	-	-	94.651	16.843	-	-	-	231.614	486.731	
2.044.950	92.1919	-	-	-	1.392.754	520.198	760.610	645.990	1.406.600	4.241.771	6.286.721	
734.047	1.203.323	-	-	-	1.257.076	277.239	622.031	934.769	1.566.800	4.204.498	5.032.545	
2.69.897	438.384	-	-	-	236.508	-	-	-	-	674.892	944.789	27
24.605	6.024	-	-	-	5.391	-	-	-	-	11.475	36.080	
1.028.549	1.647.851	-	-	-	1.492.975	277.239	622.031	934.769	1.566.800	4.490.265	6.019.414	
2.65.884	117.410	-	-	-	521.111	343.667	118.909	294.540	412.449	1.345.627	1.661.521	
37.451	12.710	-	-	-	19.812	5.154	-	-	-	43.676	81.127	29
116.343	32.276	-	-	-	45.447	627	-	-	-	113.950	230.293	
419.678	1.68.396	-	-	-	616.370	355.048	118.909	294.540	412.449	1.553.263	1.972.941	
326.677	5.954.671	-	-	-	-	57.613	35.754	33.897	69.651	6.021.925	6.402.612	
260.126	615.938	-	-	-	-	7776	-	-	-	623.714	822.210	31
270.895	204.426	-	-	-	-	1407	-	-	-	2.058.53	476.742	
857.698	6775.035	-	-	-	-	66.816	35.754	33.897	69.651	6.911.502	7769.200	
206.570	1.862.262	-	-	-	-	102.652	15.257	28.734	43.991	2.014.917	2.221.427	
1.65.698	433.467	-	-	-	-	-	-	-	-	433.467	599.165	33
57.01	75.238	-	-	-	-	-	-	-	-	45.238	81.529	
377.969	2.371.573	-	-	-	-	102.652	15.257	28.734	43.991	2.524.222	2.902.191	
3.312.587	5.007.866	-	-	-	-	152.703	322.220	262.118	600.398	5.766.967	9.079.554	
238.502	406.590	-	-	-	-	-	-	-	-	406.590	645.092	35
2.600.41	196.790	-	-	-	-	-	-	-	-	196.790	456.231	
3.811.130	5.611.246	-	-	-	-	152.703	322.220	262.118	600.398	6.370.347	10.181.477	
3.08.678	853.005	-	-	-	-	68.129	55.203	45.399	100.602	1.021.726	1.320.414	
41.611	114.693	-	-	-	-	3577	-	-	-	112.270	159.881	37
7567	14.800	-	-	-	-	820	-	-	-	15.620	27.247	
357.256	922.428	-	-	-	-	42.526	55.223	45.399	100.602	1.155.626	1.513.522	
437	1.321.221	-	-	-	-	-	37	-	384	1.322.221	1.322.642	
51	117.424	-	-	-	-	-	-	3	-	117.424	117.532	39
179	81.296	-	-	-	-	-	65	9	74	81.970	82.149	
667	1.521.201	-	-	-	-	-	402	59	461	1.521.662	1.522.329	
3.764.445	5.073.019	-	-	-	-	545.362	1.296.513	693.054	1.989.567	7.607.948	11.372.393	41
338.412	2.65.431	-	-	-	-	13.221	-	-	-	279.210	617.664	
227.234	201.016	-	-	-	-	62.92	-	-	-	227.234	494.542	
4.390.091	5.539.466	-	-	-	-	565.475	1.296.513	693.054	1.989.567	8.094.508	12.424.594	

Segue: Tav. 3 - Tavola intersectoriale dell'economia italiana a 44 branche produttive.
Milioni

Codice di branca	BRANCHE DI ORIGINE	BRANCHE DI IMPIEGO	Produzione interna importata da Paesi CEE importata da altri Paesi totale	Segue BRANCHE PRODUTTIVE					Servizi domestici ed altri servizi delle istituz. sociali privata non destin. alla vendita	
				Servizi di insegnam. e ricerca destinabili alla vendita	Servizi sanitari destinabili alla vendita	Servizi ricreativi e culturali e altri servizi destinabili alla vendita	Servizi generali delle ammi- nistrazioni pubbliche non destinabili alla vendita	Servizi di insegnam. e di ricerca pubbl. e delle istituzioni sociali non destinabili alla vendita		Servizi sanitari delle amm. pubbl. e delle istituzioni sociali non destin. alla vendita
				75	77	79	81	85		89
43	CUOIO, ARTICOLI IN PELLE E CUOIO, CALZATURE	P I C I A T	-	-	596	18.063	2.050	-	1.139	
			-	-	-	94	-	-	-	
45	LEGNO E MOBILI IN LEGNO	P I C I A T	804	2.702	7.118	22.210	9.826	3.576	3.324	
			-	-	-	500	-	-	-	
47	CARTA, PRODOTTI CARTOTECNICI, DELLA STAMPA E EDITORIA	P I C I A T	11.350	26.394	79.000	116.663	79.417	23.059	24.539	
			-	-	-	5.569	1794	-	-	
49	PRODOTTI IN GOMMA E IN MATERIE PLASTICHE	P I C I A T	211	15.433	11.203	36.627	2.206	4.614	345	
			-	-	-	488	-	-	-	
51	PRODOTTI DELLE ALTRE INDUSTRIE MANIFATTURIERE	P I C I A T	414	1.459	737	2.064	1.227	642	17	
			855	762	429	1.289	951	378	-	
53	COSTRUZIONI ED OPERE PUBBLICHE	P I C I A T	1325	680	370	1.208	1.320	324	-	
			2.544	2.901	1.536	4.561	3.498	1.344	17	
55	BENI DI RECUPERO E RIPARAZIONI DI OGNI TIPO	P I C I A T	2.983	44.396	9.462	370.208	89.505	29.950	891	
			-	-	-	-	-	-	-	
57	COMMERCIO	P I C I A T	5817	44.191	13.847	51.694	13.789	5.187	628	
			-	-	-	474	-	-	-	
59	ALBERGHI E PUBBLICI ESERCIZI	P I C I A T	-	-	5.437	19.843	13.434	2.171	78	
			-	-	-	-	-	-	-	
61	TRASPORTI INTERNI	P I C I A T	550	2.229	2.870	11.957	5.215	7.659	50	
			-	-	-	5.117	-	-	-	
63	TRASPORTI MARITTIMI ED AEREI	P I C I A T	54	-	912	12.261	639	58	-	
			-	-	-	3.133	459	63	-	
63.1	Trasporti marittimi e di cabotaggio	P I C I A T	-	-	-	4.184	573	79	-	
			54	-	912	19.578	1.671	200	-	
63.3	Trasporti aerei	P I C I A T	-	-	-	844	79	21	-	
			-	-	-	636	459	63	-	
			-	-	-	796	573	79	-	
			-	-	-	2.276	1.111	1.63	-	
			54	-	912	11.417	560	37	-	
			-	-	-	2.497	-	-	-	
			-	-	-	3.388	-	-	-	
			54	-	912	17.302	560	37	-	

a prezzi di acquisto o di mercato, al netto dell'IVA deducibile - Anno 1974
di lire.

Totale branche produttive	IMPIEGHI FINALI										Codice di branch
	Consumi delle famiglie	Consumi collettivi delle amministr. pubbliche	Consumi collettivi delle istituzioni sociali private	Investimenti fissi lordi	Variazioni delle scorte	Esportazioni			Totale impieghi finali	Risorse disponibili	
						Verso Paesi CEE	Verso altri Paesi	Totale			
94	95	96	97	98	99	100	101	102	103	104	
417.238	1328.987	-	-	14.118	71.466	608.774	473.689	1.082.463	2.497.034	3.214.272	43
51.780	22.155	-	-	-	3.580	-	-	-	25.435	77.515	
114.716	32.619	-	-	-	8.003	-	-	-	30.622	145.338	
883.734	1373.761	-	-	14.118	83.049	608.774	473.689	1.082.463	2.553.391	3.437.125	
1.982.540	1194.112	-	-	572.364	200.600	193.497	136.165	329.662	2.296.738	4.279.308	45
58.248	19.535	-	-	89.60	6.229	-	-	-	34.424	92.942	
346.940	32.560	-	-	7.352	41.699	-	-	-	81.611	428.551	
2.387.758	1.246.207	-	-	588.676	248.528	193.497	136.165	329.662	2.413.072	4.800.831	
3.368.372	1044.753	-	-	-	91.739	182.604	176.393	358.997	1.149.589	4.863.861	47
191.263	17.900	-	-	-	8.900	-	-	-	26.800	218.063	
456.700	28.315	-	-	-	19.780	-	-	-	48.045	504.795	
4.016.335	1.090.968	-	-	-	120.419	182.604	176.393	358.997	1.570.384	5.586.779	
1.793.918	369.448	-	-	137.878	133.690	288.252	260.321	548.573	1.189.589	2.983.537	49
220.059	59.630	-	-	9.730	17.650	-	-	-	87.010	307.069	
46.142	17.821	-	-	3.512	3.098	-	-	-	24.431	70.673	
2.060.149	446.899	-	-	151.120	154.438	288.252	260.321	548.573	1.301.030	3.361.179	
36463	4070.218	-	-	104.09	23.712	194.960	206.211	401.171	1.505.510	1.541.973	
20729	80.141	-	-	1344	-	-	-	-	81.485	102.214	
20.081	83.137	-	-	4721	-	-	-	-	84.858	104.939	
77.273	1.233.196	-	-	16474	23712	194.960	206.211	401.171	1.674.853	1.752.126	
2.018.504	88.599	-	-	12.744.507	-	277	663	940	12.834.046	14.852.550	53
1.511	-	-	-	-	-	-	-	-	-	1.511	
3.680	-	-	-	-	-	-	-	-	-	3.680	
2.023.695	88.599	-	-	12.744.507	-	277	663	940	12.834.046	14.852.550	
1.863.173	1.313.360	-	-	-	56.124	17.236	11.253	28.489	1.397.973	3.261.146	55
581.889	13.948	-	-	-	-	-	-	-	13.948	595.837	
145.961	4.619	-	-	-	-	-	-	-	4.619	200.580	
2.641.023	1.331.927	-	-	-	56.124	17.236	11.253	28.489	1.416.540	4.057.563	
442.777	-	-	-	-	-	168.803	612.978	781.781	781.781	1.224.558	
269.291	-	-	-	-	-	-	-	-	-	269.291	
655.602	-	-	-	-	-	-	-	-	-	655.602	
1.367.640	-	-	-	-	-	1.688.03	612.978	781.781	781.781	2.149.451	
438.150	3.535.182	-	-	-	-	-	-	-	3.535.182	3.973.332	59
-	-	-	-	-	-	-	-	-	-	-	
438.150	3.535.182	-	-	-	-	-	-	-	3.535.182	3.973.332	
562.682	808.174	-	-	-	-	11.067	29.653	40.720	848.894	1.411.676	61
16.480	-	-	-	-	-	-	-	-	-	16.480	
38.874	-	-	-	-	-	-	-	-	-	38.874	
618.036	808.174	-	-	-	-	(b) 11.067	(b) 29.653	(b) 40.720	848.894	1.466.930	
134.203	1862.36	-	-	-	-	352.203	1.090.871	1.443.074	1.629.310	1.763.513	
33.787	-	-	-	-	-	-	-	-	-	33.787	
46.161	-	-	-	-	-	-	-	-	-	46.161	
244.151	1862.36	-	-	-	-	352.203	1.090.871	1.443.074	1.629.310	1.843.461	
52.836	60.985	-	-	-	-	296.055	883.419	1.179.474	1.240.459	1.293.295	
5.831	-	-	-	-	-	-	-	-	-	5.831	
8.117	-	-	-	-	-	(c) -	(c) -	(c) -	-	8.117	
66.784	60.985	-	-	-	-	296.055	883.419	1.179.474	1.240.459	1.307.243	
81.367	125.251	-	-	-	-	56.148	207.452	263.600	388.851	470.218	
27.956	-	-	-	-	-	-	-	-	-	27.956	
38.044	-	-	-	-	-	-	-	-	-	38.044	
147.367	125.251	-	-	-	-	(d) 56.148	(d) 207.452	(d) 263.600	388.851	536.218	

Segue: Tav. 3 - Tavola intersettoriale dell'economia italiana a 44 branche produttive.
Milioni

Codice di branca	BRANCHE DI IMPIEGO	produzione interna CEE + importazioni da altri Paesi - importazioni da altri Paesi sociali	Segue BRANCHE PRODUTTIVE						
			Servizi di insegnam. e ricerca destinabili alla vendita	Servizi sanitari destinabili alla vendita	Servizi ricreativi e culturali e altri servizi destinabili alla vendita	Servizi generali delle amministrazioni pubbliche non destinabili alla vendita	Servizi di insegnam. e di ricerca delle amm. pubbl. e delle istituzioni sociali non destinabili alla vendita	Servizi sanitari delle amm. pubbl. e delle istituzioni sociali non destin. alla vendita	Servizi domestici ed altri servizi delle istituz. sociali private non destin. alla vendita
			75	77	79	81	85	89	93
65	ATTIVITÀ CONNESSE CON I TRASPORTI	P	-	1939	1.468	9395	316	905	131
		T	-	-	-	157	-	-	-
67	COMUNICAZIONI	P	3323	3665	16.657	71.952	19.555	10.933	480
		T	-	-	-	426	-	-	-
69	CREDITO E ASSICURAZIONI	P	4.289	43.667	16.434	78.739	35.536	7.770	1.991
		T	-	-	297	-	-	-	-
71	SERVIZI FORNITI ALLE IMPRESE	P	28.726	39.015	65.570	435.050	50.031	39.235	1.976
		T	-	-	351	2.773	-	-	-
73	LOCAZIONE DI FABBRICATI RESIDENZIALI E NON RESIDENZIALI	P	4.996	42.132	88.157	55.861	40.832	5.635	-
		T	-	-	-	-	-	-	-
75	SERVIZI DI INSEGNAMENTO E RICERCA DESTINABILI ALLA VENDITA	P	-	-	1.322	-	-	-	-
		T	-	-	-	-	-	-	-
77	SERVIZI SANITARI DESTINABILI ALLA VENDITA	P	-	-	-	-	-	-	-
		T	-	-	-	-	-	-	-
79	SERVIZI RICREATIVI E CULTURALI E ALTRI SERVIZI DESTINABILI ALLA VENDITA	P	605	7.668	53.111	126.369	17.977	24.469	-
		T	-	-	9.251	-	-	-	-
81	SERVIZI GENERALI DELLE AMMINISTRAZIONI PUBBLICHE NON DESTINABILI ALLA VENDITA	P	-	-	-	128.272	-	13.213	-
		T	-	-	-	-	-	-	-
85	SERVIZI DI INSEGNAMENTO E DI RICERCA DELLE AMMINISTRAZIONI PUBBLICHE E DELLE ISTITUZIONI SOCIALI NON DESTINABILI ALLA VENDITA	P	-	-	-	8.997	953	880	-
		T	-	-	-	-	-	-	-
89	SERVIZI SANITARI DELLE AMMINISTRAZIONI PUBBLICHE E DELLE ISTITUZIONI SOCIALI NON DESTINABILI ALLA VENDITA	P	-	-	-	205	1.895	-	-
		T	-	-	-	-	-	-	-
93	SERVIZI DOMESTICI ED ALTRI SERVIZI DELLE ISTITUZIONI SOCIALI PRIVATE NON DESTINABILI ALLA VENDITA	P	-	-	-	-	-	-	-
		T	-	-	-	-	-	-	-
94	TOTALE COSTI PER MATERIE PRIME, AUSILIARIE E SERVIZI AL NETTO DELL'IVA DEDUCIBILE	P	78.799	867.065	511.639	2.524.512	478.114	230.604	94.490
		T	1.223	66.333	32.337	62.048	7.000	9.314	3.667
		P	1.641	66.050	35.251	106.588	9.226	4.514	2.594
		T	81.663	999.448	639.227	2.723.148	494.349	244.512	100.751

a prezzi di acquisto o di mercato, al netto dell'IVA deducibile - Anno 1974
di lire

Totale branche produttive	IMPIEGHI FINALI										Codice di branca
	Consumi delle famiglie	Consumi collettivi delle amministr. pubbliche	Consumi collettivi delle Istituzioni sociali private	Investimenti fissi lordi	Variazioni delle scorte	Esportazioni			Totale impieghi finali	Risorse disponibili	
						Verso Paesi CEE	Verso altri Paesi	Totale			
94	95	96	97	98	99	100	101	102	103	104	
967.877	241.242	-	-	-	-	19723	100810	120.533	391.775	1.359.652	65
63.258	-	-	-	-	-	-	-	-	-	63.258	
223.254	-	-	-	-	-	-	-	-	-	223.254	66
1.254.389	271.242	-	-	-	-	19723	100810	120.533	391.775	1.646.164	
1.146.080	567.403	-	-	-	-	6.129	16.681	22.810	590.513	1.736.593	67
9.436	-	-	-	-	-	-	-	-	-	9.436	
24.243	-	-	-	-	-	-	-	-	-	24.243	69
1.179.459	567.403	-	-	-	-	6.129	16.681	22.810	590.513	1.770.272	
5.695.672	326.540	-	-	-	-	54.618	118.975	173.593	500.133	6.195.805	69
41.709	-	-	-	-	-	-	-	-	-	41.709	
101.546	-	-	-	-	-	-	-	-	-	101.546	71
5.838.927	326.540	-	-	-	-	(e) 54.618	(e) 118.975	(e) 173.593	500.133	6.339.060	
2.711.216	253.257	-	-	-	-	75.411	311.577	386.988	610.245	2.351.461	71
117.787	-	-	-	-	-	-	-	-	-	117.787	
285.138	-	-	-	-	-	-	-	-	-	285.138	73
3.114.141	253.257	-	-	-	-	75.411	311.577	386.988	610.245	2.754.386	
1.340.580	6.578.556	-	-	-	-	-	-	-	6.578.556	7.919.136	75
-	-	-	-	-	-	-	-	-	-	-	
1.340.580	6.578.556	-	-	-	-	-	-	-	6.578.556	7.919.136	75
214.568	208.137	-	-	-	-	-	-	-	208.137	422.705	
-	-	-	-	-	-	-	-	-	-	-	77
214.568	208.137	-	-	-	-	-	-	-	208.137	422.705	
29.677	4.367.900	-	-	-	-	-	-	-	4.367.900	4.397.577	77
-	-	-	-	-	-	-	-	-	-	-	
29.677	4.367.900	-	-	-	-	-	-	-	4.367.900	4.397.577	79
504.162	2.219.591	-	-	-	-	7746	12.626	20.372	2.239.963	2.774.125	
9.251	-	-	-	-	-	-	-	-	-	9.251	79
22.525	-	-	-	-	-	-	-	-	-	22.525	
535.938	2.219.591	-	-	-	-	7746	12.626	20.372	2.239.963	2.775.901	81
141.485	879	8759700	-	-	-	-	1.985	1.985	8762.564	8.904.049	
-	-	-	-	-	-	-	-	-	-	-	85
141.485	879	8759700	-	-	-	-	1.985	1.985	8762.564	8.904.049	
10.830	13.018	4.266.200	-	-	-	-	-	-	4.279.218	4.290.048	85
-	-	-	-	-	-	-	-	-	-	-	
10.830	13.018	4.266.200	-	-	-	-	-	-	4.279.218	4.290.048	89
2.100	-	754.800	-	-	-	-	-	-	754.800	756.900	
-	-	-	-	-	-	-	-	-	-	-	89
2.100	-	754.800	-	-	-	-	-	-	754.800	756.900	
-	419.778	-	275.001	-	-	-	-	-	694.779	694.779	93
-	-	-	-	-	-	-	-	-	-	-	
-	419.778	-	275.001	-	-	-	-	-	694.779	694.779	93
31.105.676	61397.679	13.780.700	275.001	20.090.374	3.584.150	9.721.019	13.146.695	22.867.714	121.995.618	193.101.294	
8.388.780	3.316.053	-	-	1.945.947	2.59.802	218	37	255	5.522.051	13.910.831	94
15.18.340	1.750.561	-	-	794.215	710.192	1.519	1.359	2.878	3.258.446	19.001.816	
95.238.266	66.464.293	13.780.700	275.001	22.831.130	4.554.144	9.722.756	13.148.091	22.870.843	130.776.115	226.012.941	

Segue: Tav. 3 - Tavola intersettoriale dell'economia italiana a 44 branche produttive,
a prezzi di acquisto o di mercato, al netto dell'IVA deducibile - Anno 1974
Milioni di lire

Codice di branca	BRANCHE DI ORIGINE	Segue BRANCHE PRODUTTIVE								
		BRANCHE DI IMPIEGO	Servizi di insegnam. e ricerca destinabili alla vendita	Servizi sanitari destinabili alla vendita	Servizi ricreativi e culturali e altri servizi destinabili alla vendita	Servizi generali delle amministrazioni pubbliche non destinabili alla vendita	Servizi di insegnam. e di ricerca delle amm. pubbl. e delle istituzioni sociali non destinabili alla vendita	Servizi sanitari delle amm. pubbl. e delle istituzioni sociali non destinabili alla vendita	Servizi domestici ed altri servizi delle istituz. sociali private non destinabili alla vendita	Totale branche produttive
			75	77	79	81	85	89	93	96
95	SALARI E STIPENDI LORDI		226.777	1.917.857	1.503.334	4.682.700	2.886.900	382.200	531.027	37.965.199
96	ONERI SOCIALI		61.320	465.793	190.245	1.349.800	832.100	110.000	53.314	16.199.261
97	ALTRI REDDITI (risultato netto di gestione)		27.964	891.209	1.017.266	-	-	-	2.830	28.517.326
98	AMMORTAMENTI		16.152	111.649	98.587	1.589.84	86.016	21.000	6.257	9.904.200
99	VALORE AGGIUNTO AL COSTO DEI FATTORI (righe da 95 a 98)		332.213	3.386.508	1.756.432	6.191.484	3.804.316	513.200	593.428	92.585.986
100	PRODUZIONE EFFETTIVA AL COSTO DEI FATTORI (righe 94 + 99)		413.876	4.386.956	2.395.659	8.914.632	4.298.656	757.712	694.179	187.823.812
101	IMPOSTE INDIRETTE SULLA PRODUZIONE (IVA esclusa)		6388	11.395	244.991	-	-	-	-	5312.459
102	CONTRIBUTI ALLA PRODUZIONE E ALL'ESPORTAZIONE		-	65.998	49.675	-	-	-	-	2.058.700
103	IMPOSTE INDIRETTE NETTE SULLA PRODUZIONE (righe 101 - 102)		6388	-53.903	195.316	-	-	-	-	3.253.759
104	PRODUZIONE EFFETTIVA AI PREZZI DÉPART-USINE (righe 100 + 103) (IVA esclusa)		420.264	4.332.053	2.590.975	8.914.632	4.298.656	757.712	694.179	191.077.571
105	TRASFERIMENTI DI PRODOTTI AI PREZZI ALLA PRODUZIONE		-	-	-	-10.583	-8608	-812	-	-
106	PRODUZIONE DISTRIBUITA AI PREZZI DÉPART-USINE (righe 104 + 105) (IVA esclusa)		420.264	4.332.053	2.590.975	8.904.049	4.290.048	756.900	694.179	191.077.571
107	IMPORTAZIONI DA PAESI CEE A PREZZI CIF (a)		-	-	92.51	-	-	-	-	11.973.471
108	IMPORTAZIONI DA ALTRI PAESI A PREZZI CIF (a)		-	-	22.525	-	-	-	-	17.079.428
109	TOTALE IMPORTAZIONI A PREZZI CIF (a) (righe 107 + 108)		-	-	31.776	-	-	-	-	29.052.899
110	IMPOSTE INDIRETTE SULLE IMPORTAZIONI DA PAESI CEE (IVA esclusa)		-	-	-	-	-	-	-	91975
111	IMPOSTE INDIRETTE SULLE IMPORTAZIONI DA ALTRI PAESI (IVA esclusa)		-	-	-	-	-	-	-	603.686
112	TOTALE IMPOSTE INDIRETTE SULLE IMPORTAZIONI (righe 110 + 111) (IVA esclusa)		-	-	-	-	-	-	-	695.661
113	IMPORTAZIONI DA PAESI CEE A PREZZI DÉPART-DOUANE (righe 107 + 110) (IVA esclusa)		-	-	92.51	-	-	-	-	12.065.446
114	IMPORTAZIONI DA ALTRI PAESI A PREZZI DÉPART-DOUANE (righe 108 + 111) (IVA esclusa)		-	-	22.525	-	-	-	-	17.683.114
115	TOTALE IMPORTAZIONI A PREZZI DÉPART-DOUANE (righe 109 + 112) (IVA esclusa)		-	-	31.776	-	-	-	-	29.748.560
116	IVA GRAVANTE SULLA PRODUZIONE E SULL'IMPORTAZIONI		2.441	65.524	153.150	-	-	-	-	5.187.810
117	MARGINI COMMERCIALI SULLE RISORSE DISPONIBILI		-	-	-	-	-	-	-	-
118	COSTI DEI TRASPORTI SULLE RISORSE DISPONIBILI		-	-	-	-	-	-	-	-
119	RISORSE DISPONIBILI A PREZZI DI MERCATO (righe 106 + 115 + 116 + 117 + 118)		422.705	4.397.577	2.775.901	8.904.049	4.290.048	756.900	694.179	226.013.941

TAV. 4 — TAVOLA INTERSETTORIALE DELL'ECONOMIA ITALIANA A 44 BRANCHE
PRODUTTIVE, A PREZZI DÉPART-USINE AL NETTO DELL'IVA DEDUCIBI-
LE - ANNO 1974.

NOTE

(a) Nel valore delle importazioni ai prezzi CIF è compreso anche il valore dei servizi di trasporto e di assicurazione forniti da imprese nazionali. Per riequilibrare il conto, tale valore figura nell'esportazione dei servizi di trasporto e di assicurazione come indicato nelle seguenti note (b), (c), (d), (e).

(b) I dati comprendono il valore dei servizi resi direttamente al Resto del mondo (milioni: verso Paesi CEE 11.067; verso altri Paesi 29.653; Totale 40.720) e di quelli per il trasporto fino alla frontiera delle merci esportate (milioni: verso Paesi CEE 146.886; verso altri Paesi 157.780; Totale 304.666).

(c) I dati comprendono il valore dei servizi resi direttamente al Resto del mondo (milioni: verso Paesi CEE 241.459; verso altri Paesi 609.915; Totale 851.374) e dei servizi di trasporto marittimi forniti da imprese nazionali per l'importazione di merci (milioni: verso Paesi CEE 54.596; verso altri Paesi 273.504; Totale 328.100).

(d) I dati comprendono il valore dei servizi resi direttamente al Resto del mondo (milioni: verso Paesi CEE 52.039; verso altri Paesi 181.561; Totale 233.600) e dei servizi di trasporto aerei forniti da imprese nazionali per l'importazione di merci (milioni: verso Paesi CEE 4.109; verso altri Paesi 25.891; Totale 30.000).

(e) I dati comprendono il valore dei servizi resi direttamente al Resto del mondo (milioni: verso Paesi CEE 49.569; verso altri Paesi 90.024; Totale 139.593) e di quelli di assicurazione forniti da imprese nazionali per l'importazione di merci (milioni: verso Paesi CEE 5.049; verso altri Paesi 28.951; Totale 34.000).

(f) Cfr. nota (1) a pag. 8. Le cifre tra parentesi non vanno sommate.

Tav. 4 - Tavola intersettoriale dell'economia italiana a 44 branche
Milioni

Codice di branca	BRANCHE DI ORIGINE	BRANCHE DI IMPIEGO	Produzione interna CEE importata da Paesi industrializzati da altri Paesi totale	Segue BRANCHE						
				Prodotti dell'agricoltura, della silvicoltura e della pesca	Carbone, lignite e agglomerati	Prodotti della cokefazione	Petrolio greggio, gas naturale, prodotti petroliferi raffinati	Energia elettrica, gas, vapore ed acqua	Combustibili nucleari	Minerali e metalli ferrosi e non ferrosi
				01	03	05	07	09	11	13
01	PRODOTTI DELL'AGRICOLTURA, DELLA SILVICOLTURA E DELLA PESCA	P I c l a T		2.187.084	60	-	89	545	-	623
				57.631	-	-	23	-	-	45
				365.355	-	-	80	-	-	198
				2.622.070	60	-	192	545	-	866
03	CARBONE, LIGNITE E AGGLOMERATI	P I c l a T		-	4	-	-	12.216	-	312
				-	-	77.240	-	16.338	-	568
				-	-	22.0030	-	8.170	-	424
				-	4	2.972.70	-	36.754	-	1304
05	PRODOTTI DELLA COKEFAZIONE	P I c l a T		-	-	2030	-	-	-	244.153
				-	-	-	-	-	-	3616
				-	-	-	-	-	-	1459
				-	-	2030	-	-	-	249.228
07	PETROLIO GREGGIO, GAS NATURALE, PRODOTTI PETROLIFERI RAFFINATI	P I c l a T		162.444	271	5799	153.783	52.059	-	626.39
				1049	-	-	-	2.918	-	3281
				3172	-	-	5750.212	24.330	-	12.749
				166.665	271	5799	5903.995	539.301	-	79.669
09	ENERGIA ELETTRICA, GAS, VAPORE ED ACQUA	P I c l a T		87103	200	24418	23493	179747	-	312.447
				-	-	-	18566	3267	-	-
				-	-	-	27122	33532	-	-
				87103	200	24418	69191	216546	-	312.447
09.1	Energia elettrica, vapore, acqua calda, aria compressa	P I c l a T		27000	200	3850	19685	47000	-	193.137
				-	-	-	-	3267	-	-
				-	-	-	-	33532	-	-
				27000	200	3850	19685	83799	-	193.137
09.3	Gas	P I c l a T		1571	-	20544	-	121.871	-	115.336
				-	-	-	18566	-	-	-
				-	-	-	27132	-	-	-
				1571	-	20544	45678	121.871	-	115.336
09.5	Acqua	P I c l a T		58532	-	24	3808	876	-	3974
				-	-	-	-	-	-	-
				-	-	-	-	-	-	-
				58532	-	24	3808	876	-	3974
11	COMBUSTIBILI NUCLEARI	P I c l a T		-	-	-	-	-	-	-
				-	-	-	-	3682	-	-
				-	-	-	-	588	-	-
				-	-	-	-	4270	-	-
13	MINERALI E METALLI FERROSI E NON FERROSI	P I c l a T		10.063	91	-	942	4015	-	627.186
				597	-	-	1486	165	-	768.753
				112	-	-	1111	996	-	842.200
				11072	91	-	3539	4476	-	2238.141
13.1	Minerali e metalli ferrosi	P I c l a T		9835	91	-	901	2846	-	591.181
				586	-	-	1085	44	-	466.143
				381	-	-	501	3	-	380.182
				10.802	91	-	2487	2893	-	1437.506
13.3	Minerali e metalli non ferrosi	P I c l a T		228	-	-	41	1169	-	36007
				11	-	-	401	121	-	302.610
				31	-	-	610	293	-	462.018
				270	-	-	1052	1523	-	800.635
15	MINERALI E PRODOTTI A BASE DI MINERALI NON METALLIFERI	P I c l a T		11893	-	166	3346	10176	-	84089
				-	-	-	158	-	-	7497
				-	-	-	113	-	-	6229
				11893	-	166	3617	10176	-	97.815

produttive, a prezzi départ-usine, al netto dell'IVA deducibile - Anno 1974
di lire

PRODUTTIVE												Codice di branca
Minerali e prodotti a base di minerali non metalliferi	Prodotti chimici e farmaceutici	Prodotti in metallo, escluse macchine e mezzi di trasporto	Macchine agricole ed industriali	Macchine per ufficio, strumenti di precisione, di ottica e simili	Materiale e forniture elettriche	Autoveicoli e relativi motori	Altri mezzi di trasporto	Carni fresche e conservate ed altri prodotti della macellazione	Latte e prodotti della trasformazione del latte	Altri prodotti alimentari	Bevanda alcoliche e non alcoliche	
15	17	19	21	23	25	27	29	31	33	35	37	
8360	40810	-	-	-	292	-	-	1837261	900836	1724817	78270	01
220	3287	-	-	-	-	-	-	277993	-	177541	6665	
901	2780	-	-	-	-	-	-	192239	-	1114946	8198	
9481	47877	-	-	-	292	-	-	2307493	900836	3017304	93063	03
6	85	-	-	-	-	-	-	-	-	21	-	
2328	1458	238	71	18	11	6	31	-	-	76	-	
1144	1326	612	43	7	7	4	32	-	-	72	-	05
3478	2869	850	114	25	18	10	63	-	-	169	-	
7325	13108	15947	3064	6	523	68	272	19	5	2246	11	
-	-	-	-	-	-	-	-	-	-	-	-	07
7325	13108	15947	3064	6	523	68	272	19	5	2246	11	
304581	608668	91097	90518	34174	39277	46820	17324	12365	12780	13706	32065	
3346	6389	-	330	-	-	1247	-	-	-	-	-	09
27939	65207	-	2776	-	-	4194	-	-	-	-	-	
335866	680264	91097	93624	34174	39277	52261	17324	12365	12780	13706	32065	
185852	384030	59758	78685	15983	42799	24225	13681	8372	10389	85802	9017	09.1
-	2119	-	-	-	-	-	-	-	-	-	-	
-	3420	-	-	-	-	-	-	-	-	-	-	
185852	389569	59758	78685	15983	42799	34325	13681	8372	10389	85802	9017	09.3
109080	205525	37355	60815	11563	32370	30938	12681	5525	7829	63840	7127	
-	-	-	-	-	-	-	-	-	-	-	-	
109080	205525	37355	60815	11563	32370	30938	12681	5525	7829	63840	7127	09.5
1125	167471	20443	16675	4271	10530	2827	1000	1025	1700	15957	570	
-	2119	-	-	-	-	-	-	-	-	-	-	
-	3420	-	-	-	-	-	-	-	-	-	-	11
1125	175010	20443	16675	4271	10530	2827	1000	1025	1700	15957	570	
5647	9034	1960	1195	149	879	560	-	1822	360	6005	1320	
-	-	-	-	-	-	-	-	-	-	-	-	13
5647	9034	1960	1195	149	879	560	-	1822	360	6005	1320	
-	-	-	-	-	-	-	-	-	-	-	-	
-	1	1	-	-	-	-	-	-	-	-	-	13.1
72788	77211	1328484	981937	16067	488874	526832	166254	1326	3069	48557	3081	
4743	3801	188691	54057	5673	58170	106418	35347	333	644	962	61	
3145	20816	129785	35490	4693	143863	56330	21814	52	184	1284	227	13.3
80676	101828	1646960	1071484	56433	690907	689580	223415	1711	3897	5082	3369	
70070	13051	1040670	832705	29776	228327	112181	152115	1326	2536	40424	-	
4569	175	167071	47542	4607	18048	104705	33803	333	607	454	-	15
2119	118	68821	21367	2110	11457	22253	7410	52	96	166	-	
76758	13344	1276563	901614	36493	257832	539439	193323	1711	3239	41044	-	
2718	64160	287808	149232	16291	260547	114351	14139	-	533	8132	3081	15.1
174	3626	21620	6515	1066	40122	1713	1544	-	37	508	61	
1026	20698	60964	14123	2583	132406	34077	14404	-	88	1128	227	
3918	88484	370392	169870	19940	433075	150141	30087	-	658	9759	3369	15.3
429882	86640	21704	9373	5851	10168	52059	2254	-	907	41798	33264	
75019	74700	-	-	5390	20104	-	-	-	-	-	-	
64235	69875	-	-	4917	18763	-	-	-	-	-	-	15
569136	231215	21704	9373	16158	49035	52059	8254	-	907	41798	33264	

Segue: Tav. 4 - Tavola intersettoriale dell'economia italiana a 44 branche
Milioni

Codice di branca	BRANCHE DI IMPIEGO		Segue BRANCHE							
	BRANCHE DI ORIGINE		produzione interna CEE importaz. da Paesi importaz. da altri Paesi totale	Prodotti dell'agricoltura, della silvicoltura e della pesca	Carbone, lignite e agglomerati	Prodotti della cokelazione	Petrolio greggio, gas naturale, prodotti petroliferi raffinati	Energia elettrica, gas, vapore ed acqua	Combustibili nucleari	Minerali e metalli ferrosi e non ferrosi
				01	03	05	07	09	11	13
17	PRODOTTI CHIMICI E FARMACEUTICI	P	396.249	262	2450	12.686	11.722	-	107.529	
		l	86.001	61	386	24.781	4.086	-	25855	
		a	38.356	28	168	8.111	1831	-	11.576	
19	PRODOTTI IN METALLO, ESCLUSE MACCHINE E MEZZI DI TRASPORTO	T	520.606	351	3004	75.578	17.639	-	144.960	
		P	12.772	12	1943	23852	33.532	-	325	
		l	-	-	-	3335	2112	-	-	
21	MACCHINE AGRICOLE ED INDUSTRIALI	a	-	-	-	1289	973	-	-	
		T	12.772	12	1943	28476	36.617	-	325	
		P	18	-	2569	1168	31075	-	13213	
23	MACCHINE PER UFFICIO, STRUMENTI DI PRECISIONE, DI OTTICA E SIMILI	l	-	-	74	847	5345	-	2922	
		a	-	-	25	422	1450	-	859	
		T	18	-	2668	2437	37870	-	16994	
25	MATERIALE E FORNITURE ELETTRICHE	P	-	-	319	1771	5707	-	1187	
		l	-	-	-	-	-	-	-	
		a	-	-	319	1771	5707	-	1187	
27	AUTOVEICOLI E RELATIVI MOTORI	T	1708	-	1791	2597	54350	-	11867	
		P	412	-	31	343	38554	-	1642	
		l	240	-	20	199	22.615	-	964	
29	ALTRI MEZZI DI TRASPORTO	a	2360	-	1842	3139	115819	-	16473	
		P	-	-	-	-	-	-	-	
		l	-	-	-	-	-	-	-	
31	CARNI FRESCHE E CONSERVATE ED ALTRI PRODOTTI DELLA MACELLAZIONE	T	12161	-	-	-	-	-	-	
		P	-	-	-	-	-	-	-	
		l	-	-	-	-	-	-	-	
33	LATTE E PRODOTTI DELLA TRASFORMAZIONE DEL LATTE	T	-	-	-	2107	-	-	-	
		P	-	-	-	-	-	-	-	
		l	-	-	-	-	-	-	-	
35	ALTRI PRODOTTI ALIMENTARI	T	99516	-	-	-	-	-	-	
		P	114.088	-	-	-	-	-	-	
		l	78	-	-	-	-	-	-	
37	BEVANDE ALCOLICHE E NON ALCOLICHE	T	213682	-	-	-	-	-	-	
		P	706751	-	-	-	751	-	-	
		l	78738	-	-	-	-	-	-	
39	TABACCHI LAVORATI	T	82201	-	-	-	-	-	-	
		P	867690	-	-	-	751	-	-	
		l	-	-	-	-	-	-	-	
41	PRODOTTI TESSILI E DELL'ABBIGLIAMENTO	T	-	-	-	-	-	-	-	
		P	1499	-	-	-	-	-	-	
		l	1175	-	-	-	-	-	-	
41	PRODOTTI TESSILI E DELL'ABBIGLIAMENTO	T	22253	17	12	405	159	-	1278	
		P	-	-	-	-	-	-	-	
		l	-	-	-	-	-	-	-	
41	PRODOTTI TESSILI E DELL'ABBIGLIAMENTO	T	22253	17	12	405	159	-	1278	
		P	-	-	-	-	-	-	-	
		l	-	-	-	-	-	-	-	

produttive, a prezzi départ-usine, al netto dell'IVA deducibile - Anno 1974
di lire

PRODUTTIVE												Codice di branca
Minerali e prodotti a base di minerali non metalliferi	Prodotti chimici e farmaceutici	Prodotti in metallo, escluse macchine e mezzi di trasporto	Macchine agricole ed industriali	Macchine per ufficio, strumenti di precisione, di ottica e simili	Materiale e forniture elettriche	Autoveicoli e relativi motori	Altri mezzi di trasporto	Carni fresche e conservate ed altri prodotti della macellazione	Latte e prodotti della trasformazione del latte	Altri prodotti alimentari	Bevande alcoliche e non alcoliche	
15	17	19	21	23	25	27	29	31	33	35	37	
114 784	2.018 420	32 738	26 780	42 82	78 119	55 747	11 923	5816	7023	103 176	30 537	
21 619	584 985	7646	6198	807	16 782	12 231	2536	1176	1466	21 856	7243	17
9672	192 397	3627	2789	358	7513	5481	1131	823	654	11 135	32 07	
146 075	2 795 802	43 811	35 767	5447	102 414	73 459	15 590	7515	9 143	136 167	40 987	
33 345	30 882	396 962	89 167	64 391	162 242	358 036	114 160	5775	1382	58 544	16 554	
389	-	5074	25706	4226	12 937	33 634	9716	-	-	-	-	19
172	-	2239	11 379	1869	5880	12 449	4283	-	-	-	-	
33906	30 882	404 275	928 702	70 486	181 059	404 119	128.159	5775	1382	58 544	16 554	
28 700	5025	25274	243 725	19 647	119 274	10 395	71750	1539	2448	5513	1020	
3509	2327	7026	113 452	10 157	50 225	25 874	23596	934	97	1793	-	21
989	687	2150	38 670	2485	15 354	8 015	6991	264	29	525	-	
33 198	8049	34 450	395 847	32 289	184 863	74 284	102 317	2537	2574	7831	1020	
-	1587	-	6358	8107	3852	21 439	14453	-	-	1940	-	
-	-	-	1855	9878	5236	15 056	5593	-	-	-	-	23
-	-	-	2107	10748	5966	12414	6442	-	-	-	-	
-	1587	-	10320	28733	15 054	48909	26488	-	-	-	-	
10992	14232	12949	146 48	64 382	35 629	189 940	46420	1541	1444	7211	679	
936	2720	3157	18 440	4816	196 169	28526	5546	188	138	1008	63	25
547	1595	1856	10 843	2846	112842	16 864	3255	115	79	410	34	
12 475	18547	17962	175 431	72 044	344 650	235 330	55 231	1844	1661	8629	776	
-	-	-	-	-	-	218 280	-	-	-	-	-	
-	-	-	-	-	-	159 890	-	-	-	-	-	27
-	-	-	-	-	-	12 420	-	-	-	-	-	
-	-	-	-	-	-	390 590	-	-	-	-	-	
-	-	-	-	-	-	-	-	-	-	-	-	
-	-	-	-	-	-	-	19075	-	-	-	-	29
-	-	-	-	-	-	-	75 897	-	-	-	-	
-	-	-	-	-	-	-	94 972	-	-	-	-	
-	12 451	-	-	-	-	-	-	-	3363	18 606	-	
-	1164	-	-	-	-	-	-	-	143 630	215	5457	31
-	21 040	-	-	-	-	-	-	-	82 294	203	2695	
-	34 655	-	-	-	-	-	-	-	295 924	3781	26 758	
-	6858	-	-	-	-	-	-	-	106	-	34 986	
-	4417	-	-	-	-	-	-	-	-	11 105	-	33
-	879	-	-	-	-	-	-	-	-	2038	-	
-	12 154	-	-	-	-	-	-	-	106	-	48 129	
-	67411	-	-	19	-	-	-	4909	4044	1497 396	37 020	
-	13 887	-	-	8	-	-	-	480	1 664	89 773	11 360	35
-	10 960	-	-	7	-	-	-	273	311	109 188	3510	
-	92 258	-	-	34	-	-	-	5662	6019	1696 357	51 890	
-	3127	-	-	-	-	-	-	-	-	13 969	-	
-	-	-	-	-	-	-	-	-	-	277	6945	37
-	-	-	-	-	-	-	-	-	-	43	1100	
-	3127	-	-	-	-	-	-	-	-	14 289	8045	
-	28	-	-	-	-	-	-	-	-	-	-	
-	-	-	-	-	-	-	-	-	-	-	-	39
-	28	-	-	-	-	-	-	-	-	-	-	
1603	11601	4964	2211	938	4212	16784	360	898	1063	11316	139	41
-	-	-	-	-	-	-	-	-	-	-	-	
1603	11601	4964	2211	938	4212	16784	360	898	1063	11316	139	

Segue: Tav. 4 - Tavola intersettoriale dell'economia italiana a 44 branche
Milioni

Codice di branca	BRANCHE DI IMPIEGO	Produzione interna CEE importata da Paesi P I C E E T	Segue BRANCHE						
			Prodotti dell'agricoltura, della silvicoltura e della pesca	Carbone, lignite e agglomerati	Prodotti della cokelazione	Petrolio greggio, gas naturale, prodotti petroliferi raffinati	Energia elettrica, gas, vapore ed acqua	Combustibili nucleari	Minerali e metalli ferrosi e non ferrosi
			01	03	05	07	09	11	13
43	CUOIO, ARTICOLI IN PELLE E CUOIO, CALZATURE	P	660	-	-	-	-	-	-
		T	-	-	-	-	-	-	-
45	LEGNO E MOBILI IN LEGNO	P	660	-	-	-	-	-	-
		T	3.389	-	68	-	-	-	689
47	CARTA, PRODOTTI CARTOTECNICI, DELLA STAMPA E EDITORIA	P	6.050	22	988	4.044	17.258	-	15.486
		T	-	-	-	-	-	-	-
49	PRODOTTI IN GOMMA E IN MATERIE PLASTICHE	P	16.213	27	-	1.985	9.256	-	3.993
		T	666	-	-	-	751	-	-
51	PRODOTTI DELLE ALTRE INDUSTRIE MANIFATTURIERE	P	185	-	-	-	205	-	-
		T	17.064	27	-	1.985	10.212	-	3.993
53	COSTRUZIONI ED OPERE PUBBLICHE	P	53	-	-	95	448	-	311
		T	-	-	-	108	391	-	263
55	BENI DI RECUPERO E RIPARAZIONI DI OGNI TIPO	P	-	-	-	92	330	-	230
		T	53	-	-	295	1.159	-	809
57	COMMERCIO	P	4.689	-	560	10.604	89.278	-	21.427
		T	-	-	-	-	-	-	-
59	ALBERGHI E PUBBLICI ESERCIZI	P	4.689	-	560	10.604	89.278	-	21.427
		T	48.198	11	1.660	5.666	9.699	-	138.958
61	TRASPORTI INTERNI	P	-	-	-	-	-	-	476.084
		T	48.198	11	1.660	5.666	9.699	-	139.185
63	TRASPORTI MARITTIMI ED AEREI	P	352.031	61	1.082	6.322	31.630	-	40.446
		T	-	-	30	815	-	-	7.980
63.1	Trasporti marittimi e di cabotaggio	P	-	106	200	12.569	-	-	41.635
		T	352.031	167	1.312	19.706	31.630	-	90.061
63.3	Trasporti aerei	P	563	10	72	4.846	11.881	-	15.917
		T	-	-	-	-	-	-	-
63.3	Trasporti aerei	P	563	10	72	4.846	11.881	-	15.917
		T	71.598	45	13.103	36.643	17.747	-	182.154
63.3	Trasporti aerei	P	91.598	45	13.103	36.643	17.747	-	182.154
		T	2.616	22	843	4.705	2.644	-	8.009
63.3	Trasporti aerei	P	-	-	7	976	153	-	1.509
		T	-	-	44	1.761	205	-	2.805
63.3	Trasporti aerei	P	2.616	22	894	7.442	3.002	-	12.323
		T	1.871	-	666	3.965	1.967	-	5.544
63.3	Trasporti aerei	P	-	-	-	273	-	-	352
		T	1.871	-	666	3.75	-	-	475
63.3	Trasporti aerei	P	745	22	177	740	677	-	2.465
		T	-	-	7	203	153	-	1.157
63.3	Trasporti aerei	P	-	-	44	1386	205	-	2.330
		T	745	22	228	2.829	1.035	-	5.952

produttive, a prezzi départ-usine, al netto dell' IVA deducibile - Anno 1974
di lire

PRODUTTIVE

Minerali e prodotti a base di minerali non metalliferi	Prodotti chimici e farmaceutici	Prodotti in metallo, escluse macchine e mezzi di trasporto	Macchine agricole ed industriali	Macchine per ufficio, strumenti di precis., di ottica e simili	Materiale e forniture elettriche	Autoveicoli e relativi motori	Altri mezzi di trasporto	Carni fresche e conservate ed altri prodotti della macellazione	Latte e prodotti della trasformazione del latte	Altri prodotti alimentari	Bevande alcoliche e non alcoliche	Codice di branca
15	17	19	21	23	25	27	29	31	33	35	37	
-	517	2.438	591	607	-	1.340	1.158	-	-	-	-	
-	-	-	-	-	-	-	-	-	-	-	-	43
-	517	2.438	591	607	-	1.340	1.158	-	-	-	-	
45.492	19.838	30.061	34.896	4.269	43.600	12.753	39.663	3.007	1.274	7.846	10.728	45
-	-	-	-	-	-	-	-	-	-	-	-	
15.492	19.838	30.061	34.896	4.269	43.600	12.753	39.663	3.007	1.274	7.846	10.728	
74.696	202.895	16.229	57.054	12.971	62.326	38.178	12.224	7.866	33.419	134.299	33.908	
3.506	9.531	-	-	-	4.301	-	-	-	825	1.941	558	47
7.643	20.661	-	1.890	1.543	10.038	-	-	-	1.800	4.246	1.242	
85.845	233.082	16.229	58.944	14.514	76.665	38.178	12.224	7.866	36.044	140.486	35.708	
8.263	83.223	22.782	105.884	19.491	164.299	321.566	18.964	2.326	11.657	53.267	2.602	
-	3.932	1.655	5.794	1.526	15.721	55.194	15.794	-	-	2.110	-	49
-	1.101	470	1.603	1.118	4.922	11.305	4.297	-	-	580	-	
8.268	88.256	24.907	113.281	21.435	184.942	388.065	39.055	2.326	11.657	55.957	3.602	
670	1.853	541	835	9.091	264	333	468	159	9	303	55	
959	859	883	386	4.788	137	246	250	99	-	263	50	51
227	798	241	332	3.129	120	212	214	81	-	227	44	
1.150	3.510	1.065	1.553	17.008	521	791	932	339	9	793	149	
29.583	52.962	18.671	19.894	4.686	11.913	12.633	4.719	1.714	1.294	23.888	1.617	
-	-	-	-	-	-	-	-	-	-	-	-	53
29.583	52.962	18.671	19.894	4.686	11.913	12.633	4.719	1.714	1.294	23.888	1.617	
774.26	62.842	37.660	54.050	5.848	31.759	8.036	3.130	3.938	4.489	60.068	11.561	
-	-	43.333	-	-	-	88	418	-	-	-	-	55
-	-	14.185	-	-	-	409	727	-	-	-	-	
774.26	62.842	37.660	54.050	5.848	31.759	8.036	3.130	3.938	4.489	60.068	11.561	
53.753	39.835	109.052	105.757	18.581	82.636	71.736	27.666	12.593	19.850	181.415	20.641	
2.159	9.000	901	3.009	2.000	3.332	7.411	838	200	1.582	3.000	264	57
11.191	54.892	9.335	40.584	10.479	17.865	6.642	8.594	5.403	1.321	9.331	748	
73.103	163.777	119.293	149.350	31.060	103.833	85.789	37.098	131.542	22.753	193.746	21.623	
13.640	56.101	11.399	21.632	1.716	21.224	18.649	5.210	2.392	3.555	19.621	7.660	
-	-	-	-	-	-	-	-	-	-	-	-	59
13.640	56.101	11.399	21.632	1.716	21.224	18.649	5.210	2.392	3.555	19.621	7.660	
128.780	93.376	74.489	72.386	11.092	48.266	52.461	18.585	38.432	23.359	107.901	15.280	
-	-	-	-	-	-	-	-	-	-	-	-	61
128.780	93.376	74.489	72.386	11.092	48.266	52.461	18.585	38.432	23.359	107.901	15.280	
5.322	18.726	9.669	7.633	1.055	5.446	9.247	2.045	387	1.417	3.659	1.598	
820	3.497	1.128	1.500	355	1.520	2.085	182	210	670	1.235	326	63
1.072	4.627	1.801	2.415	446	1.745	2.460	642	204	325	1.468	823	
7.214	26.850	12.598	11.608	1.856	9.011	13.762	2.869	801	2.412	6.362	3.347	
4.247	8.667	5.689	3.069	470	1.461	2.739	577	219	865	2.685	933	
-	734	273	-	-	245	430	-	-	-	-	220	63.1
-	1.083	383	400	-	359	679	-	-	-	-	233	
4.247	10.484	6.345	3.742	470	2.065	3.908	577	219	865	2.685	1.446	
1.075	10.053	3.980	4.624	585	4.285	6.478	1.468	168	552	974	605	
820	2.763	855	1.227	355	1.275	1.595	182	210	670	1.235	706	63.3
1.072	3.544	1.418	2.015	446	1.386	1.787	642	204	325	1.468	530	
2.967	16.366	6.253	7.866	1.386	6.946	9.854	2.292	582	1.547	3.677	1.901	

Segue: Tav. 4 - Tavola intersettoriale dell'economia italiana a 44 branche
Milioni

Codice di branca	BRANCHE DI IMPIEGO	P C I C I T E P C E E I M P O R T A Z. D A A L T R I P A E S I T O T A L E	Segue BRANCHE						
			Prodotti dell'agricoltura, della silvicoltura e della pesca	Carbone, lignice e agglomerati	Prodotti della cokificazione	Petrolio greggio, gas naturale, prodotti petroliferi raffinati	Energia elettrica, gas, vapore ed acqua	Combustibili nucleari	Minerali e metalli ferrosi e non ferrosi
			01	03	05	07	09	11	13
65	ATTIVITÀ CONNESSE CON I TRASPORTI	P	845	17	370	10.213	614	-	26.538
		T	-	-	-	-	-	-	-
67	COMUNICAZIONI	P	845	17	370	10.213	614	-	26.538
		T	2.320	5	418	3.877	13.764	-	20.591
69	CREDITO E ASSICURAZIONI	P	115.059	164	685	1.620	11.676	-	22.332
		T	1.987	-	35	1.796	-	-	1.461
71	SERVIZI FORNITI ALLE IMPRESE	P	4.893	3	80	4.379	-	-	3.555
		T	121.939	167	800	7.845	11.676	-	27.348
73	LOCAZIONE DI FABBRICATI RESIDENZIALI E NON RESIDENZIALI	P	14.830	14	508	882	26.193	-	19.031
		T	505	-	39	2.530	6.894	-	8.150
75	SERVIZI DI INSEGNAMENTO E RICERCA DESTINABILI ALLA VENDITA	P	1.047	-	143	8563	1.191	-	30.815
		T	16.382	14	690	11.975	34.278	-	57.996
77	SERVIZI SANITARI DESTINABILI ALLA VENDITA	P	1.033	7	64	2.090	5.526	-	6.123
		T	-	-	-	-	-	-	-
79	SERVIZI RICREATIVI E CULTURALI E ALTRI SERVIZI DESTINABILI ALLA VENDITA	P	1.033	7	64	2.090	5.526	-	6.123
		T	-	-	-	1.965	4.435	-	9.860
81	SERVIZI GENERALI DELLE AMMINISTRAZIONI PUBBLICHE NON DESTINABILI ALLA VENDITA	P	-	-	-	-	-	-	-
		T	29.677	-	-	-	-	-	-
85	SERVIZI DI INSEGNAMENTO E DI RICERCA DELLE AMMINISTRAZIONI PUBBLICHE E DELLE ISTITUZIONI SOCIALI NON DESTINABILI ALLA VENDITA	P	-	-	-	-	-	-	-
		T	29.677	-	-	-	-	-	-
89	SERVIZI SANITARI DELLE AMMINISTRAZIONI PUBBLICHE E DELLE ISTITUZIONI SOCIALI NON DESTINABILI ALLA VENDITA	P	-	12	-	1.916	1.238	-	1.589
		T	-	12	-	1.916	1.238	-	1.589
91	SERVIZI DOMESTICI ED ALTRI SERVIZI DELLE ISTITUZIONI SOCIALI PRIVATE NON DESTINABILI ALLA VENDITA	P	-	-	-	-	-	-	-
		T	-	-	-	-	-	-	-
93	TOTALE COSTI PER MATERIE PRIME, AUSILIARIE E SERVIZI AL NETTO DELL'IVA DEDUCIBILE	P	4388.889	1334	61.918	360.513	1.108.620	-	2.001.304
		T	343.173	61	77.842	55.764	84.646	-	1.309.631
95		P	497.114	137	220.710	5816.033	95.716	-	1.034.823
		T	5.230.126	1.532	360.470	6.232.310	1.288.982	-	4.405.818

produttive, a prezzi départ-usine, al netto dell'IVA deducibile - Anno 1974
di lire

PRODUTTIVE

Minerali e prodotti a base di minerali non metalliferi	Prodotti chimici e farmaceutici	Prodotti in metallo, escluse macchine e mezzi di trasporto	Macchine agricole ed industriali	Macchine per ufficio, strumenti di precisione, di ottica e simili	Materiale e forniture elettriche	Autoveicoli e relativi motori	Altri mezzi di trasporto	Carni fresche e conservate ed altri prodotti della macellazione	Latte e prodotti della trasformazione del latte	Altri prodotti alimentari	Bevande alcoliche e non alcoliche	Codice di branca
15	17	19	21	23	25	27	29	31	33	35	37	
12.132	44.750	34.916	64.048	10.243	25.851	28.948	5.994	1.579	1.500	18.691	5.009	
-	-	-	-	-	-	-	-	-	-	-	-	65
12.132	44.750	34.916	64.048	10.243	25.851	28.948	5.994	1.579	1.500	18.691	5.009	
16.200	95.066	22.795	47.222	3.111	28.616	31.163	9.122	6.715	7.962	36.703	15.093	
-	-	-	-	-	-	-	-	-	-	-	-	67
16.200	95.066	22.795	47.222	3.111	28.616	31.163	9.122	6.715	7.962	36.703	15.093	
37.692	70.021	43.435	50.495	5.078	26.584	10.560	11.093	10.092	1.998	57.662	9.603	
1.219	3.204	1.326	3.504	579	1.700	1.736	566	151	130	871	184	
2.865	7.746	3.230	8.547	1.410	4.150	4.211	1.385	364	303	2.121	452	69
41.776	80.971	47.391	62.546	7.062	32.434	16.507	13.044	10.607	2.431	60.654	10.239	
18.740	154.081	37.930	60.274	28.825	69.625	42.314	15.173	1.158	5.538	41.360	11.436	
2.975	14.757	5.682	11.431	1.498	10.988	6.396	4.896	1.093	643	2.121	813	71
6.641	43.251	11.792	25.093	5.698	18.153	10.282	4.887	2.982	2.182	6.075	1.359	
28.356	212.089	55.404	96.798	36.091	88.766	58.992	24.956	5.233	8.363	49.606	13.608	
21.390	30.093	5.672	13.624	7.188	12.065	4.581	13.942	603	2.261	18.217	1.981	
-	-	-	-	-	-	-	-	-	-	-	-	73
21.390	30.093	5.672	13.624	7.188	12.065	4.581	13.942	603	2.261	18.217	1.981	
1.227	86.807	347	3.525	16.200	16.772	21.325	11.728	-	-	1.057	-	
-	-	-	-	-	-	-	-	-	-	-	-	75
1.227	86.807	347	3.525	16.200	16.772	21.325	11.728	-	-	1.057	-	
-	-	-	-	-	-	-	-	-	-	-	-	77
-	-	-	-	-	-	-	-	-	-	-	-	
1.406	40.404	1.222	2.766	193	9.078	2.213	1.352	3.238	3.599	22.597	12.209	
-	-	-	-	-	-	-	-	-	-	-	-	79
1.406	40.404	1.222	2.766	193	9.078	2.213	1.352	3.238	3.599	22.597	12.209	
-	-	-	-	-	-	-	-	-	-	-	-	81
-	-	-	-	-	-	-	-	-	-	-	-	
-	-	-	-	-	-	-	-	-	-	-	-	85
-	-	-	-	-	-	-	-	-	-	-	-	
-	-	-	-	-	-	-	-	-	-	-	-	89
-	-	-	-	-	-	-	-	-	-	-	-	
-	-	-	-	-	-	-	-	-	-	-	-	93
-	-	-	-	-	-	-	-	-	-	-	-	
1.750.645	4.595.574	2.466.190	3.203.042	424.092	1.646.825	2.219.731	667.107	2.090.272	1.074.934	4.585.158	4.096.088	
123.047	746.034	266.140	245.733	51.713	397.343	456.038	124.384	1.264.882	8.074	321.439	35.132	94
138.377	525.059	181.124	184.561	51.053	367.181	163.692	140.591	284.794	7.391	1.266.384	20.874	
2.012.069	5.866.667	2.913.454	3.633.336	526.864	2.411.349	2.869.461	932.082	2.801.553	1.087.399	6.172.984	4.656.114	

Segue: Tav. 4 - Tavola intersettoriale dell'economia italiana a 44 branche
Milioni

Codice di branca	BRANCHE DI ORIGINE \ BRANCHE DI IMPIEGO	Segue BRANCHE						
		Prodotti dell'agricoltura, della silvicoltura e della pesca	Carbone, lignite e agglomerati	Prodotti della cokefazione	Petrolio greggio, gas naturale, prodotti petroliferi raffinati	Energia elettrica, gas, vapore ed acqua	Combustibili nucleari	Minerali e metalli ferrosi e non ferrosi
		01	03	05	07	09	11	13
95	SALARI E STIPENDI LORDI	2.136.997	5339	13.438	115.602	678.877	-	881.870
96	ONERI SOCIALI	184.625	2582	7106	83.390	356.258	-	474.158
97	ALTRI REDDITI (risultato netto di gestione)	1.983.182	1855	5466	46.098	-165.299	-	466.972
98	AMMORTAMENTI	1051.000	1.936	34.690	230.910	645.064	-	522.000
99	VALORE AGGIUNTO AL COSTO DEI FATTORI (righe da 95 a 98)	8.355.804	11.682	60.700	506.000	1514.900	-	2.345.000
100	PRODUZIONE EFFETTIVA AL COSTO DEI FATTORI (righe 94 + 99)	13.585.930	18.214	121.170	6.738.310	2.803.882	-	6.750.818
101	IMPOSTE INDIRECTE SULLA PRODUZIONE (ESCLUSA IVA)	32.282	292	-	2.314.188	169.725	-	5543
101/A	IVA GRAVANTE SULLA PRODUZIONE	-	-	2.338	338.706	89.057	-	1133
102	CONTRIBUTI ALLA PRODUZIONE E ALL'ESPORTAZIONE	991.909	-	-	166	23.603	-	883
103	IMPOSTE INDIRECTE NETTE SULLA PRODUZIONE (righe 101 + 101 A-102)	-259.627	292	2.338	2.653.028	235.178	-	8.793
104	PRODUZIONE EFFETTIVA AI PREZZI DEPART-USINE (righe 100 + 103)	13.326.303	13506	123.508	9391.338	3059.061	-	6.759.611
105	TRASFERIMENTI DI PRODOTTI AI PREZZI ALLA PRODUZIONE	-1.071.247	-	-67.554	-454.662	583.019	30	-75.372
106	PRODUZIONE DISTRIBUITA AI PREZZI DEPART-USINE (righe 104 + 105)	12.255.056	13506	355.954	8.936.676	3.622.080	30	6.684.239
107	IMPORTAZIONI DA PAESI CEE A PREZZI CIF (a)	77559	99.887	3726	102.127	24.723	1710	13.77.395
108	IMPORTAZIONI DA ALTRI PAESI A PREZZI CIF (a)	2.374.869	232.675	15.67	67.44.400	66.463	321	1.332.959
109	TOTALE IMPORTAZIONI A PREZZI CIF (a) (righe 107 + 108)	3.049.248	332.562	52.93	68.465.27	91.186	2031	2.910.354
110	IMPOSTE INDIRECTE SULLE IMPORTAZIONI DA PAESI CEE, (ESCLUSA IVA)	1.683	131	5	1.117	12	3	2.0791
110/A	IVA GRAVANTE SULLE IMPORTAZIONI DA PAESI CEE	5161	365	-	2.235	-	3	345
111	IMPOSTE INDIRECTE SULLE IMPORTAZIONI DA ALTRI PAESI, (ESCLUSA IVA)	2.388.15	321	69	40.153	119	17	37.088
111/A	IVA GRAVANTE SULLE IMPORTAZIONI DA ALTRI PAESI	11.968	311	-	9732	-	20	241
112	TOTALE IMPOSTE INDIRECTE SULLE IMPORTAZIONI (righe 110 + 110 A + 111 + 111 A)	2.57.627	1.158	74	56.267	4.61	13	58.465
113	IMPORTAZIONI DA PAESI CEE A PREZZI DEPART-DOUANE (righe 107 + 110 + 110 A)	1.94.403	100.383	3721	10.8509	24.735	1715	1.398.531
114	IMPORTAZIONI DA ALTRI PAESI A PREZZI DEPART-DOUANE (righe 108 + 111 + 111 A)	9.625.652	2.333.27	1.636	67.94.285	6.6912	358	1.570.288
115	TOTALE IMPORTAZIONI A PREZZI DEPART-DOUANE (righe 109 + 112)	3.320.055	3.337.20	5.367	69.02.796	9.1647	2.074	2.968.819
116	(IVA GRAVANTE SULLA PRODUZIONE E SULLE IMPORTAZIONI) (†)	(17.129)	(706)	(2.338)	(350.673)	(89.052)	(23)	(4719)
117	RISORSE DISPONIBILI A PREZZI DEPART-USINE (righe 106 + 115)	15.605.111	347.226	361.321	158.39470	3713.727	2104	9.653.058

produttive, a prezzi départ-usine, al netto dell'IVA deducibile - Anno 1974
di lire

PRODUTTIVE

Minerali e prodotti a base di minerali non metalliferi	Prodotti chimici e farmaceutici	Prodotti in metallo, escluse macchine e mezzi di trasporto	Macchine agricole ed industriali	Macchine per ufficio, strumenti di precisi, di ottica e simili	Materiale e forniture elettriche	Autoveicoli e relativi motori	Altri mezzi di trasporto	Carni fresche e conservate ed altri prodotti della macellazione	Latte e prodotti della trasformazione del latte	Altri prodotti alimentari	Bevande alcoliche e non alcoliche	Codice di branca
15	17	19	21	23	25	27	29	31	33	35	37	
951710	1148149	952.065	1067597	255397	1137292	802890	377414	145090	113000	651040	132211	95
485739	621904	485970	541697	127655	592.182	428592	225836	72.069	52131	331325	68365	96
481551	656.541	406837	831.750	153.059	146.010	180.168	27.905	173.724	139.687	322962	99344	97
258200	470.800	134500	166.200	35.200	150.200	240.630	67.670	36.800	30.565	120.005	56330	98
2177200	2907394	1979372	2607244	571311	2045684	1652280	708825	427683	326383	1425932	256250	99
4189229	874061	4892820	6940580	1.098175	4457033	4522741	1.640907	3.229236	1.123782	1.598.913	821864	100
9225	38627	10324	-19988	-3500	-6093	-7043	-6212	13057	3252	69747	165661	101
17897	142416	34287	61357	12421	88946	168.782	22129	223.665	27332	107508	42988	101/A
13706	41360	9541	7268	1890	6169	425	24404	924	38189	15291	839	102
13416	139683	35070	34101	7021	76684	161314	-9587	235808	-7605	161864	213810	103
4202685	8913744	4927896	6274681	1105206	4533717	4684055	1638320	3465044	1416177	7760777	1035674	104
15990	7161	-11980	-	-2781	-	-	-9019	883145	189235	2667	-	105
4218675	8920905	1915916	6274681	1102425	4533717	4684055	1629301	1348189	1605412	7762444	1035674	106
273345	1853079	293325	1210799	370854	822961	788629	75364	609377	403511	175445	84806	107
231120	662946	112747	433329	223225	393.408	30260	210693	377163	46.389	339810	9816	108
504765	2516025	106072	1644128	594079	1216369	818.889	286057	946540	449900	815253	94620	109
357	2368	384	1598	525	1160	1340	97	847	198	25245	28673	110
9756	32208	4363	17029	8041	15298	53592	1868	29729	15509	11644	6150	110/A
4550	40187	7769	25150	15754	32126	2406	9219	37683	6697	23917	7014	111
1514	11824	2229	6809	7215	9620	963	4613	7817	1292	11883	617	111/A
9277	87537	14745	50586	31535	58204	58301	15797	76076	23696	72790	42454	112
276458	1888655	222072	1229426	379420	839419	843551	77329	639953	419218	512435	119629	113
237584	714907	122745	465288	246194	435154	33629	224525	382663	54378	375610	17447	114
514042	263562	420817	1694714	625614	1274573	877190	301854	1022616	473596	888045	137076	115
(22167)	(187448)	(40879)	(85195)	(27677)	(113864)	(223337)	(34610)	(261211)	(44133)	(131035)	(55755)	116
473277	1152467	5336733	7969395	1728039	5808290	5561245	1931155	5370805	2079008	8651489	1172750	117

Segue: Tav. 4 - Tavola intersettoriale dell'economia italiana a 44 branche
Milioni

Codice di branca	BRANCHE DI ORIGINE	BRANCHE DI IMPIEGO	produzione interna CEE + importaz. da Paesi CEE + importaz. da altri Paesi = totale	Segue BRANCHE						
				Tabacchi lavorati	Prodotti tessili e dell'abbigliamento	Cuoio, articoli in pelle e cuoio, calzature	Legno e mobili in legno	Carta, prodotti cartotecnici, della stampa e editoria	Prodotti in gomma e in materie plastiche	Prodotti delle altre industrie manifatturiere
				39	41	43	45	47	49	51
01	PRODOTTI DELL'AGRICOLTURA, DELLA SILVICOLTURA E DELLA PESCA	P I c l a T	P I c l a T	69389	13206	3443	33111	46229	-	9857
				702	24513	25146	40292	653	-	569
				41658	302941	54362	194772	6335	-	6263
				111749	340660	82951	268175	53017	-	16689
03	CARBONE, LIGNITE E AGGLOMERATI	P I c l a T	P I c l a T	-	-	-	-	-	-	-
				4	66	15	15	35	27	-
				4	35	12	7	31	29	-
				8	101	27	22	66	56	-
05	PRODOTTI DELLA COKEFAZIONE	P I c l a T	P I c l a T	-	63	40	30	259	135	-
				-	-	-	-	-	-	-
				-	63	40	30	259	135	-
07	PETROLIO GREGGIO, GAS NATURALE, PRODOTTI PETROLIFERI RAFFINATI	P I c l a T	P I c l a T	940	74702	12456	22195	113982	36530	6511
				-	288	-	-	389	156	-
				-	2421	-	-	4942	1302	-
				940	77411	12456	22195	113982	37988	6511
09	ENERGIA ELETTRICA, GAS, VAPORE ED ACQUA	P I c l a T	P I c l a T	1226	85538	19653	25495	85681	46266	7045
				-	-	-	-	-	-	-
				-	-	-	-	-	-	-
				1226	85538	19653	25495	85681	46266	7045
09.1	Energia elettrica, vapore, acqua calda, aria compressa	P I c l a T	P I c l a T	1216	68470	18371	24323	68628	43093	5800
				-	-	-	-	-	-	-
				-	-	-	-	-	-	-
				1216	68470	18371	24323	68628	43093	5800
09.3	Gas	P I c l a T	P I c l a T	-	15152	970	840	14886	2760	1194
				-	-	-	-	-	-	-
				-	15152	970	840	14886	2760	1194
09.5	Acqua	P I c l a T	P I c l a T	10	1916	312	332	2167	413	51
				-	-	-	-	-	-	-
				-	1916	312	332	2167	413	51
11	COMBUSTIBILI NUCLEARI	P I c l a T	P I c l a T	-	-	-	-	-	-	-
				-	-	-	-	-	-	-
				-	-	-	-	-	-	-
13	MINERALI E METALLI FERROSI E NON FERROSI	P I c l a T	P I c l a T	1824	-	-	10654	12573	20050	54072
				19	-	-	495	832	29	74907
				16	-	-	514	696	479	288571
				1359	-	-	11663	14101	21138	417550
13.1	Minerali e metalli ferrosi	P I c l a T	P I c l a T	126	-	-	8431	3681	19334	14403
				13	-	-	351	265	581	182
				6	-	-	215	63	424	174
				145	-	-	8997	4009	20339	14789
13.3	Minerali e metalli non ferrosi	P I c l a T	P I c l a T	1198	-	-	2223	8892	716	39669
				6	-	-	144	567	48	74725
				10	-	-	299	633	55	288397
				1214	-	-	2666	10092	819	402791
15	MINERALI E PRODOTTI A BASE DI MINERALI NON METALLIFERI	P I c l a T	P I c l a T	-	1379	1951	30845	927	2989	16432
				-	364	1858	-	-	-	-
				-	350	1713	703	-	-	-
				-	2093	5522	21554	927	2989	16432

produttive, a prezzi départ-usine, al netto dell'IVA deducibile - Anno 1974
di lire

PRODUTTIVE												Codice di branca
Costruzioni ed opere pubbliche	Beni di recupero e riparaz. di ogni tipo	Commercio	Alberghi e pubblici esercizi	Trasporti interni	Trasporti marittimi ed aerei	Attività connesse con i trasporti	Comunicazioni	Credito assicurazioni	Credito assicurazioni (colonna sussidiaria)	Servizi forniti alle imprese	Locazione di fabbricati residenziali e non residenziali	
53	55	57	59	61	63	65	67	69	69/A	71	73	
4063	-	6599	189.509	1080	7459	1003	605	456	-	1005	-	01
330	-	-	2230	-	942	-	-	-	-	-	-	01
1262	-	-	5553	-	3424	-	-	-	-	-	-	01
5655	-	6599	197.292	1080	11825	1003	605	456	-	1005	-	01
-	-	31	-	-	-	-	-	-	-	-	-	03
-	-	633	379	2535	588	-	6	91	-	74	-	03
-	-	286	216	2949	616	-	7	99	-	50	-	03
-	-	950	595	5484	1204	-	13	190	-	124	-	03
-	624	6414	6299	84	-	-	-	487	-	56	-	05
-	-	-	-	-	-	-	-	-	-	-	-	05
-	624	6414	6299	84	-	-	-	487	-	56	-	05
180348	30501	557610	89773	565174	85898	80042	11967	11929	-	203697	-	07
-	826	6413	373	12202	43698	-	-	-	-	-	-	07
-	2795	30707	3117	78709	160943	-	-	-	-	-	-	07
180348	34122	594730	93262	656085	290439	80042	11967	11929	-	203697	-	07
22330	12810	224776	91893	48543	6344	8899	15407	13814	-	38499	40920	09
-	-	-	-	225	2056	-	-	-	-	-	-	09
22330	12810	224776	91893	48768	8826	8899	15407	13814	-	38499	40920	09
13898	12810	190529	52594	32085	3357	8279	14441	12605	-	37828	36722	09.1
-	-	-	-	-	581	-	-	-	-	-	-	09.1
13898	12810	190529	52594	32085	3938	8279	14441	12605	-	37828	36722	09.1
-	-	19415	27246	14493	35	-	-	412	-	235	-	09.3
-	-	-	-	-	-	-	-	-	-	-	-	09.3
-	-	19415	27246	14493	35	-	-	412	-	235	-	09.3
8432	-	14832	12053	1965	2952	620	966	797	-	436	4198	09.5
-	-	-	-	-	426	-	-	-	-	-	-	09.5
8432	-	14832	12053	2190	225	1475	620	966	-	797	436	09.5
-	-	-	-	-	4853	-	-	-	-	-	-	11
-	-	-	-	10	-	-	-	-	-	-	-	11
-	-	-	-	10	-	-	-	-	-	-	-	11
799330	79807	-	-	4816	2015	-	522	-	-	-	-	13
51876	7533	-	-	199	241	-	42	-	-	-	-	13
38461	3053	-	-	124	733	-	76	-	-	-	-	13
889667	80393	-	-	5199	2989	-	640	-	-	-	-	13
776806	77727	-	-	4186	1802	-	156	-	-	-	-	13.1
51583	7187	-	-	165	226	-	16	-	-	-	-	13.1
31071	2237	-	-	104	716	-	9	-	-	-	-	13.1
859460	87151	-	-	4455	2744	-	181	-	-	-	-	13.1
22524	2080	-	-	630	213	-	366	-	-	-	-	13.3
293	346	-	-	34	15	-	26	-	-	-	-	13.3
7390	816	-	-	80	17	-	67	-	-	-	-	13.3
30207	3242	-	-	744	245	-	458	-	-	-	-	13.3
9191039	7393	6776	9460	435	2641	2669	-	-	-	1826	2557	15
47834	-	-	-	-	122	-	-	-	-	-	-	15
45968	-	-	-	-	510	-	-	-	-	-	-	15
2284841	7393	6776	9460	435	3273	2669	-	-	-	1826	2557	15

Segue: Tav. 4 - Tavola intersettoriale dell'economia italiana a 44 branche
Milioni

Codice di branca	BRANCHE DI IMPIEGO		Segue BRANCHE						
	BRANCHE DI ORIGINE		Tabacchi lavorati	Prodotti tessili e dell'abbigliamento	Cuoio, articoli in pelle e cuoio, calzature	Legno e mobili in legno	Carta, prodotti cartotecnici, della stampa e editoria	Prodotti in gomma e in materie plastiche	Prodotti delle altre industrie manifatturiere
	P	T	39	41	43	45	47	49	51
17	PRODOTTI CHIMICI E FARMACUTICI	P	2739	611935	47921	85739	138654	575691	20372
		I	534	137419	11967	20322	37094	396241	4663
		T	210	42686	5358	8686	16602	156867	2085
19	PRODOTTI IN METALLO, ESCLUSE MACCHINE E MEZZI DI TRASPORTO	P	3513	792040	65246	114747	192350	128799	27120
		I	-	11828	9138	39631	13045	22740	2916
		T	-	-	-	-	220	-	-
21	MACCHINE AGRICOLE ED INDUSTRIALI	P	-	-	-	-	97	-	-
		I	-	-	-	-	-	-	-
		T	-	11828	9138	39631	13362	22740	2916
23	MACCHINE PER UFFICIO, STRUMENTI DI PRECISIONE, DI OTTICA E SIMILI	P	352	6185	2041	5812	4464	970	817
		I	-	3004	-	1752	2596	769	126
		T	-	925	-	536	753	203	31
25	MATERIALE E FORNITURE ELETTRICHE	P	352	20114	2041	8100	7813	1942	974
		I	-	-	-	1157	-	-	-
		T	-	-	-	-	-	-	-
27	AUTOVEICOLI E RELATIVI MOTORI	P	-	-	-	-	-	-	-
		I	-	-	-	-	-	-	-
		T	-	-	-	-	-	-	-
29	ALTRI MEZZI DI TRASPORTO	P	-	-	-	-	-	-	-
		I	-	-	-	-	-	-	-
		T	-	-	-	-	-	-	-
31	CARNI FRESCHE E CONSERVATE ED ALTRI PRODOTTI DELLA MACELLAZIONE	P	-	1276	44603	1179	-	-	5911
		I	-	331	73692	771	-	-	1389
		T	-	743	126231	1279	-	-	2768
33	LATTE E PRODOTTI DELLA TRASFORMAZIONE DEL LATTE	P	-	2350	244524	3229	-	-	10068
		I	-	-	-	-	-	-	-
		T	-	-	-	-	-	-	-
35	ALTRI PRODOTTI ALIMENTARI	P	14	3960	245	2829	27	527	-
		I	-	-	-	-	-	-	-
		T	14	3960	245	2829	27	527	-
37	BEVANDE ALCOLICHE E NON ALCOLICHE	P	-	-	-	982	-	-	-
		I	-	-	-	-	-	-	-
		T	-	-	-	982	-	-	-
39	TABACCHI LAVORATI	P	-	-	-	-	-	-	-
		I	-	-	-	-	-	-	-
		T	-	-	-	-	-	-	-
41	PRODOTTI TESSILI E DELL'ABBIGLIAMENTO	P	214	2982905	58510	60011	24560	83373	4140
		I	-	316141	-	-	-	1940	-
		T	-	266124	-	-	-	1587	-
			214	3565170	58510	60011	24560	86900	4140

produttive, a prezzi départ-usine, al netto dell' IVA deducibile - Anno 1974
di lire

PRODUTTIVE												Codice di branca
Costruzioni ed opere pubbliche	Beni di recupero o riparaz. di ogni tipo	Commercio	Alberghi e pubblici esercizi	Trasporti interni	Trasporti marittimi ed aerei	Attività connesse con i trasporti	Comunicazioni	Credito e assicurazioni	Credito e assicurazioni (colonna sussidiaria)	Servizi forniti alle imprese	Locazioni di fabbricati residenziali e non residenziali	
53	55	57	59	61	63	65	67	69	69/A	71	73	
183017	54998	64443	40586	1677	1192	12516	1385	5032	-	20013	12794	17
46725	12984	17519	10453	541	578	2741	317	1103	-	5607	4496	
19999	5810	7503	4683	240	2224	1224	141	491	-	2515	1845	
219741	73792	89465	55722	2458	3994	16481	1843	6626	-	28135	19135	
313037	121257	13370	258	5328	3381	4590	4578	1501	-	1373	-	
23612	18918	-	-	-	173	-	-	-	-	-	-	19
10491	8376	-	-	-	981	-	-	-	-	-	-	
347140	148552	13370	258	5328	4535	4590	4578	1501	-	1373	-	
41173	11072	-	-	56228	82	819	560	1330	-	8555	-	
31075	81953	-	-	1853	61	562	180	493	-	468	-	21
10435	22616	-	-	558	18	175	55	157	-	140	-	
82683	214742	-	-	58639	161	1556	793	1980	-	9163	-	
15000	10131	-	-	988	3947	4992	5720	-	-	6554	-	
10299	7185	-	-	-	187	-	-	-	-	-	-	23
9191	6524	-	-	-	1302	-	-	-	-	-	-	
34490	23840	-	-	988	5436	4992	5720	-	-	6554	-	
254662	154673	12279	9753	8943	1766	13853	27032	3760	-	6209	4024	
66794	27327	1462	1078	817	87	1632	5828	465	-	497	974	25
39578	16034	856	633	480	527	955	3417	220	-	289	566	
361034	198134	14597	11464	10240	2380	16440	36277	4445	-	6995	5564	
-	313687	-	-	22393	-	-	-	-	-	3003	-	
-	96168	-	-	-	-	-	-	-	-	-	-	27
-	8847	-	-	-	-	-	-	-	-	-	-	
-	418702	-	-	22393	-	-	-	-	-	3003	-	
-	12396	-	-	745	85920	-	-	-	-	389	-	
-	3049	-	-	-	8298	-	-	-	-	-	-	29
-	1124	-	-	-	10754	-	-	-	-	-	-	
-	16569	-	-	745	104972	-	-	-	-	389	-	
-	-	-	128539	-	9673	-	-	-	-	-	-	
-	-	-	8018	-	2033	-	-	-	-	-	-	31
-	-	-	4723	-	7374	-	-	-	-	-	-	
-	-	-	138280	-	19080	-	-	-	-	-	-	
-	-	-	13453	-	2266	-	-	-	-	-	-	
-	-	-	4040	-	118	-	-	-	-	-	-	33
-	-	-	795	-	436	-	-	-	-	-	-	
-	-	-	18288	-	2820	-	-	-	-	-	-	
-	-	23382	64672	123	2297	-	-	-	-	-	-	
-	-	-	10338	-	719	-	-	-	-	-	-	35
-	-	-	17160	-	2602	-	-	-	-	-	-	
-	-	23382	674270	123	5618	-	-	-	-	-	-	
-	-	-	249223	-	1652	-	-	-	-	-	-	
-	-	-	29644	-	169	-	-	-	-	-	-	37
-	-	-	3835	-	619	-	-	-	-	-	-	
-	-	-	282702	-	2340	-	-	-	-	-	-	
-	-	-	-	-	409	-	-	-	-	-	-	
-	-	-	-	-	51	-	-	-	-	-	-	39
-	-	-	-	-	179	-	-	-	-	-	-	
-	-	-	-	-	639	-	-	-	-	-	-	
31105	1153	65081	16591	9707	1031	5131	14950	1043	-	2736	-	41
-	-	-	-	-	426	-	-	-	-	-	-	
-	-	-	-	-	1540	-	-	-	-	-	-	
31105	1153	65081	16591	9707	2997	5131	14950	1043	-	2736	-	

Segue: Tav. 4 - Tavola intersettoriale dell'economia italiana a 44 branche
Milioni

Codice di branca	BRANCHE DI ORIGINE	BRANCHE DI IMPIEGO	produzione interna importaz. da Paesi CEE importaz. da altri Paesi totale	Segue BRANCHE						
				Tabacchi lavorati	Prodotti tessili e dell'abbi- gliamento	Cuoio, articoli in pelle e cuoio, calzature	Legno e mobili in legno	Carta, prodotti cartotecnici, della stampa e editoria	Prodotti in gomma e in materie plastiche	Prodotti delle altre industrie manifac- turiere
				39	41	43	45	47	49	51
43	CUOIO, ARTICOLI IN PELLE E CUOIO, CALZATURE	P I c l a T		-	26.247	572.126	5.681	3.340	-	1.144
				-	21.103	23.494	348	-	-	-
45	LEGNO E MOBILI IN LEGNO	P I c l a T		253	15.457	6.312	826.989	8.400	16.842	14.930
				-	-	-	48.526	2.653	-	-
47	CARTA, PRODOTTI CARTOTECNICI, DELLA STAMPA E EDITORIA	P I c l a T		253	15.457	6.312	1.202.714	15.422	16.842	14.930
				18.060	74.633	41.287	13.526	1.239.939	19.031	9.105
49	PRODOTTI IN GOMMA E IN MATERIE PLASTICHE	P I c l a T		888	6.120	-	-	109.555	-	-
				1977	13.056	-	-	271.281	632	1.467
51	PRODOTTI DELLE ALTRE INDUSTRIE MANIFATTURIERE	P I c l a T		14.930	93.809	41.287	13.526	1.620.775	19.663	10.572
				1.086	41.242	52.201	64.440	8.281	15.674	31.144
53	COSTRUZIONI ED OPERE PUBBLICHE	P I c l a T		-	4.589	2.144	5.345	-	52.209	-
				-	1.272	603	1.447	-	3.411	-
55	BENI DI RECUPERO E RIPARAZIONI DI OGNI TIPO	P I c l a T		1.086	47.103	54.948	71.232	8.281	71.294	31.144
				97	2.581	156	28	1.915	727	890
57	COMMERCIO	P I c l a T		-	1.657	78	-	734	308	811
				-	1.573	68	-	850	266	2.031
59	ALBERGHI E PUBBLICI ESERCIZI	P I c l a T		97	5.811	302	28	3.499	1.301	3.732
				350	18.332	4.716	3.298	16.901	12.562	782
61	TRASPORTI INTERNI	P I c l a T		-	-	-	-	-	-	-
				350	18.332	4.716	3.298	16.901	12.562	782
63	TRASPORTI MARITTIMI ED AEREI	P I c l a T		221	36.921	8.534	8.014	69.554	23.126	2.577
				-	16.096	-	-	4.128	-	11
63.1	Trasporti marittimi e di cabotaggio	P I c l a T		-	17.283	-	-	4.052	-	671
				221	70.300	8.534	8.014	77.734	23.126	3.259
63.3	Trasporti aerei	P I c l a T		1.093	332.448	91.323	45.438	72.206	82.910	38.449
				-	6.952	1.264	1.100	1.400	1.345	-
63.3.1	Trasporti aerei	P I c l a T		-	27.848	16.500	10.630	3.815	9.792	-
				1.093	372.248	109.087	57.168	83.421	94.047	38.449
63.3.2	Trasporti aerei	P I c l a T		30	18.858	2.153	866	14.456	4.881	1.766
				-	-	-	-	-	-	-
63.3.3	Trasporti aerei	P I c l a T		-	-	-	-	-	-	-
				30	18.858	2.153	866	14.456	4.881	1.766
63.3.4	Trasporti aerei	P I c l a T		3.931	77.796	27.965	33.422	56.869	30.414	15.606
				-	-	-	-	-	-	-
63.3.5	Trasporti aerei	P I c l a T		-	-	-	-	-	-	-
				3.931	77.796	27.965	33.422	56.869	30.414	15.606
63.3.6	Trasporti aerei	P I c l a T		116	3.560	755	538	2.350	1.836	615
				-	1.921	219	150	452	660	255
63.3.7	Trasporti aerei	P I c l a T		-	1.998	300	431	1.033	721	401
				116	7.479	1.274	1.119	3.835	3.217	1.271
63.3.8	Trasporti aerei	P I c l a T		-	2.488	299	413	1.444	813	429
				-	188	-	-	-	136	-
63.3.9	Trasporti aerei	P I c l a T		-	252	-	-	-	213	-
				-	2.928	299	413	1.444	1.162	429
63.3.10	Trasporti aerei	P I c l a T		116	1.072	456	125	906	1.023	186
				-	1.733	219	150	452	524	255
63.3.11	Trasporti aerei	P I c l a T		-	1.746	300	431	1.033	508	401
				116	4.551	975	706	2.391	2.055	842

produttive, a prezzi départ-usine, al netto dell'IVA deducibile - Anno 1974
di lire

PRODUTTIVE												Codice di branca
Costruzioni ed opere pubbliche	Beni di recupero e riparaz. di ogni tipo	Commercio	Alberghi e pubblici esercizi	Trasporti interni	Trasporti marittimi ed aerei	Attività connesse con i trasporti	Comunicazioni	Credito e assicurazioni	Credito e assicurazioni (colonna sussidiaria)	Servizi forniti alle imprese	Locazione di fabbricati residenziali e non residenziali	
53	55	57	59	61	63	65	67	69	69/A	71	73	
-	22.968	-	-	174	34	128	-	813	-	23	-	
-	331	-	-	-	-	-	-	-	-	-	-	
-	949	-	-	-	-	-	-	-	-	-	-	43
-	24.248	-	-	174	34	128	-	813	-	23	-	
439.533	274	145.827	13.050	5.329	2.424	3.711	4.309	3.250	-	8.111	91.759	
3.918	-	992	-	-	91	-	-	-	-	-	-	45
5.796	-	335	-	-	333	-	-	-	-	-	-	
449.267	274	147.154	13.050	5.329	2.848	3.711	4.309	3.250	-	8.111	91.759	
31.253	1.843	387.913	12.763	13.507	13.956	28.864	19.983	78.686	-	81.821	9.310	
-	-	32.318	-	-	2.856	-	637	4.810	-	1.018	-	47
-	-	69.679	818	1.98	6.860	-	1.380	9.069	-	2.147	-	
31.283	1.843	489.946	13.581	14.005	23.672	28.864	22.000	92.565	-	84.986	9.310	
155.874	42.216	151.586	8.315	99.265	748	12.531	1.850	476	-	19.066	2.772	
17.198	-	2.804	-	7.121	265	-	-	-	-	-	-	49
4.288	-	833	-	1.886	1.037	-	-	-	-	-	-	
177.360	42.216	155.223	8.315	108.272	2.050	12.531	1.850	476	-	19.066	2.772	
863	-	1.260	288	232	59	75	441	297	-	1.242	164	
488	-	426	162	130	21	-	229	131	-	744	-	51
417	-	366	144	113	155	-	196	100	-	702	-	
1.768	-	2.052	594	475	235	75	866	528	-	2.693	164	
16.884	8.992	192.299	30.274	86.063	3.143	37.441	92.786	22.381	-	18.479	589.224	
-	-	480	-	793	238	-	-	-	-	-	-	53
-	-	1.180	-	1.926	574	-	-	-	-	-	-	
16.884	8.992	193.459	30.274	88.782	3.955	37.441	92.786	22.381	-	18.479	589.224	
91.295	2.120	370.461	17.219	164.049	6.143	62.741	40.798	13.364	-	52.236	158.808	
-	175	-	-	-	83	-	-	-	-	-	-	55
-	140	-	-	-	451	-	-	-	-	-	-	
91.295	2.435	370.461	17.219	164.049	6.677	62.741	40.798	13.364	-	52.236	158.808	
271.461	89.736	484.366	150.318	115.432	13.893	14.942	9.297	15.497	-	34.665	6.410	
-	-	205.193	-	-	7.778	-	1.738	-	-	-	-	57
-	-	331.267	-	-	15.229	-	3.626	-	-	-	-	
271.461	89.736	1.020.826	150.318	115.432	36.900	14.942	14.661	15.497	-	34.665	6.410	
8.335	504	60.434	-	6.224	6.367	3.833	11.337	21.145	-	19.880	-	59
-	-	-	-	-	-	-	-	-	-	-	-	
8.335	504	60.434	-	6.224	6.367	3.833	11.337	21.145	-	19.880	-	
338.228	21.901	107.620	35.339	30.426	5.221	69.300	53.437	11.793	-	20.163	2.088	
-	-	-	-	10.298	1.065	-	-	-	-	-	-	61
-	-	-	-	28.068	3.651	-	-	-	-	-	-	
338.228	21.901	107.620	35.339	68.792	10.637	69.300	53.437	11.793	-	20.163	2.088	
11.092	-	13.744	2.058	12.917	-	13.059	17.129	727	-	5.705	153	
489	-	3.732	205	1.546	-	236	706	154	-	2.634	-	63
961	-	5.089	276	2.157	-	346	958	221	-	3.590	-	
12.542	-	22.565	2.539	16.620	-	13.641	18.793	1.102	-	11.929	153	
10.222	-	5.314	1.839	11.314	-	6.813	961	318	-	3.586	153	
-	-	434	-	488	-	53	245	53	-	216	-	63.1
-	-	610	-	718	-	82	334	82	-	331	-	
10.222	-	6.358	1.839	12.520	-	6.948	1.540	453	-	4.133	153	
870	-	8.430	219	1.603	-	6.246	16.168	409	-	2.119	-	
489	-	3.298	205	1.058	-	183	461	101	-	2.448	-	63.3
961	-	4.479	276	1.439	-	264	624	139	-	3.259	-	
2.320	-	16.207	700	4.100	-	6.693	17.253	649	-	7.796	-	

Segue: Tav. 4 - Tavola intersettoriale dell'economia italiana a 44 branche
Milioni

Codice di branca	BRANCHE DI ORIGINE	BRANCHE DI IMPIEGO	produzione interna importaz. da Paesi CEE importaz. da altri Paesi totale	Segue BRANCHE						
				Tabacchi lavorati	Prodotti tessili e dell'abbigliamento	Cuoio, articoli in pelle e cuoio, calzature	Legno e mobili in legno	Carta, prodotti cartotecnici, della stampa e editoria	Prodotti in gomma e in materie plastiche	Prodotti delle altre industrie manifatturiere
				39	41	43	45	47	49	51
65	ATTIVITÀ CONNESSE CON I TRASPORTI	P	184	35.836	3.274	7.548	11.623	11.862	1.177	
		T	-	-	-	-	-	-	-	
67	COMUNICAZIONI	P	184	35.836	3.274	7.548	11.623	11.862	1.177	
		T	75	27.700	2.721	4.278	55.094	7.117	1.018	
69	CREDITO E ASSICURAZIONI	P	1.658	76.502	19.185	53.681	33.613	24.456	6.494	
		T	37	4.610	806	548	684	934	243	
71	SERVIZI FORNITI ALLE IMPRESE	P	93	11.269	1.963	1.327	1.669	2.280	591	
		T	1.788	32.381	21.954	55.556	35.966	27.669	7.328	
73	LOCAZIONE DI FABBRICATI RESIDENZIALI E NON RESIDENZIALI	P	1.503	39.022	5.020	16.313	79.825	20.826	487	
		T	162	3.311	1.525	1.084	1.390	1.742	3.516	
75	SERVIZI DI INSEGNAMENTO E RICERCA DESTINABILI ALLA VENDITA	P	581	13.331	5.330	3.381	4.533	3.745	4.064	
		T	2.246	55.664	11.875	20.778	85.748	32.313	8.067	
77	SERVIZI SANITARI DESTINABILI ALLA VENDITA	P	315	62.651	22.587	31.434	21.936	8.568	8.358	
		T	-	-	-	-	-	-	-	
79	SERVIZI RICREATIVI E CULTURALI E ALTRI SERVIZI DESTINABILI ALLA VENDITA	P	45	133	10	-	4.104	24.032	605	
		T	-	-	-	-	-	-	-	
81	SERVIZI GENERALI DELLE AMMINISTRAZIONI PUBBLICHE NON DESTINABILI ALLA VENDITA	P	-	-	-	-	-	-	-	
		T	-	-	-	-	-	-	-	
85	SERVIZI DI INSEGNAMENTO E DI RICERCA DELLE AMMINISTRAZIONI PUBBLICHE E DELLE ISTITUZIONI SOCIALI NON DESTINABILI ALLA VENDITA	P	-	-	-	-	-	-	-	
		T	-	-	-	-	-	-	-	
89	SERVIZI SANITARI DELLE AMMINISTRAZIONI PUBBLICHE E DELLE ISTITUZIONI SOCIALI NON DESTINABILI ALLA VENDITA	P	-	-	-	-	-	-	-	
		T	-	-	-	-	-	-	-	
93	SERVIZI DOMESTICI ED ALTRI SERVIZI DELLE ISTITUZIONI SOCIALI PRIVATE NON DESTINABILI ALLA VENDITA	P	-	-	-	-	-	-	-	
		T	-	-	-	-	-	-	-	
94	TOTALE COSTI PER MATERIE PRIME, AUSILIARIE E SERVIZI AL NETTO DELL'IVA DEDUCIBILE	P	100.189	4.699.829	1.062.042	1.440.222	2.178.036	1.101.451	266.864	
		T	2.401	549.597	142.346	121.004	163.804	452.686	86.596	
		T	44.596	725.360	288.768	552.034	327.518	187.743	309.006	
			147.186	5974.786	1493.156	2.113.260	2.669.355	1746.880	662.466	

produttive, a prezzi départ-usine, al netto dell'IVA deducibile - Anno 1974
di lire

PRODUTTIVE												Codice di branca												
Costruzioni ed opere pubbliche	Beni di recupero e riparaz. di ogni tipo	Commercio	Alberghi e pubblici esercizi	Trasporti interni	Trasporti marittimi ed aerei	Attività connesse con i trasporti	Comunicazioni	Credito e assicurazioni	Credito e assicurazioni (colonna sussidiaria)	Servizi forniti alle imprese	Locazione di fabbricati residenziali e non residenziali		53	55	57	59	61	63	65	67	69	69/A	71	73
53	55	57	59	61	63	65	67	69	69/A	71	73													
29.885	-	197.479	11.027	158.543	182.130	-	6.432	1.845	-	5.620	-	65												
-	-	1.376	-	1.501	55.785	1.788	2.651	-	-	-	-	65												
-	-	1.836	-	2.034	213.507	2.382	3.337	-	-	-	-	65												
29.885	-	200.691	11.027	162.078	451.422	4.175	12.420	1.845	-	5.620	-	65												
22.109	6.868	288.664	44.488	11.573	14.070	33.913	-	85.256	-	46.042	2.686	67												
-	-	1.510	-	1.265	1.094	-	5.141	-	-	-	-	67												
-	-	174	-	208	482	-	23.289	-	-	-	-	67												
22.109	6.868	290.318	44.488	13.046	15.646	33.913	28.430	85.256	-	46.042	2.686	67												
146.536	39.411	204.058	6.303	58.092	17.385	12.499	14.295	25.300	4.160.825	18.211	102.844	69												
-	55	6.579	335	189	2.302	653	63	774	-	2.151	-	69												
-	129	16.609	810	458	5.068	1.586	160	1.884	-	5.235	-	69												
146.536	39.595	227.246	7.448	58.739	24.755	14.738	14.518	27.958	4.160.825	25.597	102.844	69												
141.385	2.448	220.742	10.525	17.393	5.960	33.493	31.308	563.925	-	35.849	277.677	71												
5.294	674	8.915	-	275	9.156	1.555	99	451	-	1.053	-	71												
3.641	2.244	20.998	-	581	7.842	3.347	8.556	1.677	-	3.787	-	71												
150.320	5.366	250.655	10.525	18.249	15.958	38.395	39.963	566.053	-	40.689	277.677	73												
30.546	55.385	443.914	100.842	25.466	5.608	32.617	14.649	25.714	-	65.917	-	73												
-	-	-	-	-	-	-	-	-	-	-	-	73												
30.546	55.385	443.914	100.842	25.466	5.608	32.617	14.649	25.714	-	65.917	-	73												
8.376	-	-	-	175	-	-	518	-	-	-	-	75												
-	-	-	-	-	-	-	-	-	-	-	-	75												
8.376	-	-	-	175	-	-	518	-	-	-	-	75												
-	-	-	-	-	-	-	-	-	-	-	-	77												
-	-	-	-	-	-	-	-	-	-	-	-	77												
5.991	121	20.068	21.128	1.055	1.697	8.776	2.647	45.982	-	12.768	7.106	79												
-	-	-	-	-	-	-	-	-	-	-	-	79												
5.991	121	20.068	21.128	1.055	1.697	8.776	2.647	45.982	-	12.768	7.106	79												
-	-	-	-	-	-	-	-	-	-	-	-	81												
-	-	-	-	-	-	-	-	-	-	-	-	81												
-	-	-	-	-	-	-	-	-	-	-	-	85												
-	-	-	-	-	-	-	-	-	-	-	-	85												
-	-	-	-	-	-	-	-	-	-	-	-	89												
-	-	-	-	-	-	-	-	-	-	-	-	89												
-	-	-	-	-	-	-	-	-	-	-	-	93												
-	-	-	-	-	-	-	-	-	-	-	-	93												
5.984.780	1.204.390	4.276.732	1.953.045	1.532.179	497.411	502.402	4.039.42	956.403	4.160.825	739.724	1.311.296	98												
305.932	252.179	290.352	67.255	41.265	132.651	9.167	17.637	8.472	-	14.246	5.470	98												
190.488	78.641	487.718	42.763	121.384	451.927	10.020	45.196	13.918	-	18.455	2.411	98												
6.281.200	1.540.210	5.054.802	2.063.063	1.694.728	1.081.989	521.594	4.667.775	978.793	4.160.825	772.425	1.319.177	98												

Segue: Tav. 4 - Tavola intersettoriale dell'economia italiana a 44 branche
Milioni

Codice di branca	BRANCHE DI IMPIEGO BRANCHE DI ORIGINE	Segue BRANCHE						
		Tabacchi lavorati	Prodotti tessili e dell'abbigliamento	Cuoio, articoli in pelle e cuoio, calzature	Legno e mobili in legno	Carta, prodotti cartotecnici, della stampa e editoria	Prodotti in gomma e in materia plastica	Prodotti delle altre industrie manifatturiere
		39	41	43	45	47	49	51
95	SALARI E STIPENDI LORDI	51105	1654928	367226	577258	708056	553788	133928
96	ONERI SOCIALI	24795	788228	167945	281090	371153	274309	62084
97	ALTRI REDDITI (risultato netto di gestione)	-35443	756422	317495	684959	385496	149367	157938
98	AMMORTAMENTI	5700	325470	29830	78060	151400	163100	29940
99	VALORE AGGIUNTO AL COSTO DEI FATTORI (righe da 95 a 98)	16157	3525048	882496	1621367	1616105	1140544	383890
100	PRODUZIONE EFFETTIVA AL COSTO DEI FATTORI (righe 94 + 99)	193343	9499831	2375652	3731627	4285460	2887424	1046356
101	IMPOSTE INDIRECTE SULLA PRODUZIONE (ESCLUSA IVA)	851246	-10068	-9937	9933	7780	994	-1177
101/A	IVA GRAVANTE SULLA PRODUZIONE	201154	300193	106996	135298	121654	40964	89137
102	CONTRIBUTI ALLA PRODUZIONE E ALL'ESPORTAZIONE	7341	10809	5035	8666	19399	1142	2380
103	IMPOSTE INDIRECTE NETTE SULLA PRODUZIONE (righe 101 + 101 A-102)	1045059	279316	92024	136565	110935	40816	85580
104	PRODUZIONE EFFETTIVA AI PREZZI DEPART-USINE (righe 100 + 103)	1228402	9779150	2467676	3871192	4395495	2922210	1131936
105	TRASFERIMENTI DI PRODOTTI AI PREZZI ALLA PRODUZIONE	-	9100	241100	9700	-2180	-272400	53489
106	PRODUZIONE DISTRIBUITA AI PREZZI DEPART-USINE (righe 104 + 105)	1228402	9788250	2678776	3880892	4393315	2655840	1185425
107	IMPORTAZIONI DA PAESI CEE A PREZZI CIF (a)	73505	515544	62045	83476	206415	259727	71288
108	IMPORTAZIONI DA ALTRI PAESI A PREZZI CIF (a)	28846	382552	115263	403619	458262	51505	72336
109	TOTALE IMPORTAZIONI A PREZZI CIF (a) (righe 107 + 108)	102351	898096	177308	1238395	664677	311242	143624
110	IMPOSTE INDIRECTE SULLE IMPORTAZIONI DA PAESI CEE, (ESCLUSA IVA)	242	434	95	105	251	342	114
110/A	IVA GRAVANTE SULLE IMPORTAZIONI DA PAESI CEE	11100	14036	1610	1475	2127	4798	7259
111	IMPOSTE INDIRECTE SULLE IMPORTAZIONI DA ALTRI PAESI, (ESCLUSA IVA)	317	32892	5296	5504	18790	5068	6092
111/A	IVA GRAVANTE SULLE IMPORTAZIONI DA ALTRI PAESI	459	9988	1647	1760	3471	1168	7672
112	TOTALE IMPOSTE INDIRECTE SULLE IMPORTAZIONI (righe 110 + 110 A + 111 + 111 A)	12118	57350	8648	8844	24639	11376	21097
113	IMPORTAZIONI DA PAESI CEE A PREZZI DEPART-DOUANE (righe 107 + 110 + 110 A)	84847	530016	3750	85056	208793	264877	78661
114	IMPORTAZIONI DA ALTRI PAESI A PREZZI DEPART-DOUANE (righe 108 + 111 + 111 A)	29622	425432	122206	410883	480523	57741	86060
115	TOTALE IMPORTAZIONI A PREZZI DEPART-DOUANE (righe 109 + 112)	114469	955448	18956	495939	689316	322618	164721
116	IVA GRAVANTE SULLA PRODUZIONE E SULLE IMPORTAZIONI (†)	(212713)	(324217)	(110253)	(138533)	(127252)	(46930)	(104068)
117	RISORSE DISPONIBILI A PREZZI DEPART-USINE (righe 106 + 115)	1352871	10743696	2864732	4376831	5082631	2978458	1350146

produttive, a prezzi départ-usine, al netto dell'IVA deducibile - Anno 1974
di lire

PRODUTTIVE

Costruzioni ed opere pubbliche	Beni di recupero e riparaz. di ogni tipo	Commercio	Alberghi e pubblici esercizi	Trasporti interni	Trasporti marittimi ed aerei	Attività connesse con i trasporti	Comunicazioni	Credito e assicurazioni	Credito e assicurazioni (colonna sussidiaria)	Servizi forniti alle imprese	Locazione di fabbricati residenziali e non residenziali	Codice di branca
53	55	57	59	61	63	65	67	69	69/A	71	73	
2742920	448768	1619384	429475	1766028	408995	325963	83777	1762553	-	822974	-	95
1453960	182573	796372	214503	784202	203788	170552	322555	1506035	-	369980	-	96
3166829	823902	7443064	953359	110133	38070	226327	-71142	1315965	-4160825	980425	4377924	97
226500	30900	549989	102248	637450	200505	71434	257148	156444	-	149197	1987000	98
7590209	1486143	10408749	1699585	3297813	851358	794276	1346319	4740997	-4160825	2389576	6364924	99
13871409	3026353	15463551	3762648	4992511	1933317	1315870	1813124	5719790	-	3155001	7684101	100
247533	7492	197812	9841	97561	32751	24812	7320	433324	-	122036	235035	101
752603	177818	747116	200013	144844	13387	21662	40662	42791	-	68262	-	101/A
29480	-	51269	10508	107222	119649	2692	124523	100	-	655	-	102
940716	185310	893699	199316	-831017	-83551	43782	-76631	476015	-	195633	235035	103
14842225	3211663	16357250	3961994	4161524	1849786	1359652	1736593	6195805	-	3350624	7919136	104
-	10397	-	11338	-	-	-	-	-	-	827	-	105
14842225	3222060	16357250	3973332	4161524	1849786	1359652	1736593	6195805	-	3351461	7919136	106
1511	550329	269291	-	16480	33787	63258	9436	41709	-	117787	-	107
3680	181562	655602	-	38874	46161	223254	24243	101546	-	285138	-	108
5191	731891	924893	-	55354	79948	286512	33679	142255	-	402925	-	109
-	727	-	-	-	-	-	-	-	-	-	-	110
-	1167	-	-	-	-	-	-	-	-	-	-	110/A
-	333	-	-	-	-	-	-	-	-	-	-	111
-	508	-	-	-	-	-	-	-	-	-	-	111/A
-	2735	-	-	-	-	-	-	-	-	-	-	112
1511	552223	269291	-	16480	33787	63258	9436	41709	-	117787	-	113
3680	182403	655602	-	38874	46161	223254	24243	101546	-	285138	-	114
5191	734636	924893	-	55354	79948	286512	33679	142255	-	402925	-	115
(752603)	(177818)	(747116)	(200013)	(144844)	(13387)	(21662)	(40662)	(42791)	-	(68262)	-	116
14847316	3956686	17282143	3973332	4216878	1929734	1646164	1770272	6339060	-	3754386	7919136	117

Segue: Tav. 4 - Tavola intersettoriale dell'economia italiana a 44 branche
Milioni

Codice di branca	BRANCHE DI ORIGINE	BRANCHE DI IMPIEGO	Produzione interna importat. da Paesi CEE importat. da altri Paesi sociali	Segue BRANCHE PRODUTTIVE						
				Servizi di insegnam. e ricerca destinabili alla vendita	Servizi sanitari destinabili alla vendita	Servizi ricreativi e culturali e altri servizi destinabili alla vendita	Servizi generali delle ammi- nistrazioni pubbliche non destinabili alla vendita	Servizi di insegnam. e di ricerca delle amm. pubbl. e delle istituzioni sociali non destinabili alla vendita	Servizi sanitari delle amm. pubbl. e delle istituzioni sociali non destin. alla vendita	Servizi domestici ed altri servizi delle istituz. sociali private non destin. alla vendita
				75	77	79	81	85	89	93
01	PRODOTTI DELL'AGRICOLTURA, DELLA SILVICOLTURA E DELLA PESCA	P	-	395	57803	4349	30624	9886	1958	15422
		I	-	-	871	10	530	60	-	249
03	CARBONE, LIGNITE E AGGLOMERATI	P	-	-	-	-	-	-	-	-
		I	-	-	-	-	-	-	-	-
05	PRODOTTI DELLA COKEFAZIONE	P	-	-	-	-	3953	794	3053	-
		I	-	-	-	-	115	-	-	-
07	PETROLIO GREGGIO, GAS NATURALE, PRODOTTI PETROLIFERI RAFFINATI	P	-	6318	92357	45011	118974	28095	14624	8986
		I	-	-	5665	-	2789	-	-	-
09	ENERGIA ELETTRICA, GAS, VAPORE ED ACQUA	P	-	2977	4110	22170	74852	13958	14154	2614
		I	-	-	-	-	357	-	-	-
09.1	Energia elettrica, vapore, acqua calda, aria compressa	P	-	2977	30986	22156	67140	12926	9369	2149
		I	-	-	-	-	357	-	-	-
09.3	Gas	P	-	-	7611	-	4488	334	2450	465
		I	-	-	-	-	-	-	-	-
09.5	Acqua	P	-	-	2513	14	3224	698	2335	-
		I	-	-	-	-	-	-	-	-
11	COMBUSTIBILI NUCLEARI	P	-	-	-	-	-	-	-	-
		I	-	-	-	-	-	35	-	-
13	MINERALI E METALLI FERROSI E NON FERROSI	P	-	62	-	-	29773	510	-	-
		I	-	38	-	-	2689	154	-	-
13.1	Minerali e metalli ferrosi	P	-	75	-	-	1614	363	-	-
		I	-	175	-	-	34076	1027	-	-
13.3	Minerali e metalli non ferrosi	P	-	45	-	-	29270	391	-	-
		I	-	-	-	-	2490	29	-	-
15	MINERALI E PRODOTTI A BASE DI MINERALI NON METALLIFERI	P	-	17	-	-	1164	12	-	-
		I	-	38	-	-	32924	433	-	-
15	MINERALI E PRODOTTI A BASE DI MINERALI NON METALLIFERI	P	-	130	-	-	503	119	-	-
		I	-	75	-	-	199	125	-	-
15	MINERALI E PRODOTTI A BASE DI MINERALI NON METALLIFERI	P	-	810	3093	-	15439	3380	2107	101
		I	-	-	-	-	158	-	-	-
15	MINERALI E PRODOTTI A BASE DI MINERALI NON METALLIFERI	P	-	810	3093	-	15931	3380	2107	101
		I	-	-	-	-	334	-	-	-

produttive, a prezzi départ-usine, al netto dell'IVA deducibile - Anno 1974
di lire

IMPIEGHI FINALI											Codice di branca
Totale branche produttive	Consumi della famiglia	Consumi collettivi della amministr. pubblica	Consumi collettivi delle Istituzioni sociali private	Investimenti fissi lordi	Variazioni delle scorte	Esportazioni			Totale impieghi finali	Risorse disponibili	
						Verso Paesi CEE	Verso altri Paesi	Totale			
94	95	96	97	98	99	100	101	102	103	104	
7296228	4478514	-	-	-31763	-233935	511424	237488	749012	4958228	11255056	
620502	64689	-	-	2382	36780	16	34	50	102901	724403	01
2308090	224705	-	-	12567	7540	1400	1350	2750	317562	2625652	
10.224822	4767908	-	-	-19814	-119615	512940	238872	751.812	5380231	15605111	
18705	-	-	-	-	-	157	644	801	801	13506	
105289	778	-	-	-	-5684	-	-	-	-4906	100383	03
237602	1830	-	-	-	-6095	-	-	-	-4265	233337	
355596	2608	-	-	-	-11779	157	644	801	-8370	347226	
311078	14250	-	-	-	-	4574	25752	30326	44876	355924	
3731	-	-	-	-	-	-	-	-	-	3731	05
1636	-	-	-	-	-	-	-	-	-	1636	
316445	14550	-	-	-	-	4574	25752	30326	44876	361221	
4724989	2657633	-	-	-	78562	632320	843792	1475492	4911687	8936676	
91559	16950	-	-	-	-	-	-	-	16950	108509	07
6214585	48000	-	-	-	531700	-	-	-	579700	6794285	
11.031.133	2722583	-	-	-	610269	632320	843792	1475492	4808337	15839470	
2521075	1.068328	-	-	-	-2073	3566	28184	31750	1098005	3622080	
24735	-	-	-	-	-	-	-	-	-	24735	09
66912	-	-	-	-	-	-	-	-	-	66912	
9615722	1068328	-	-	-	-2073	3566	28184	31750	1098005	3713727	
1668272	718590	-	-	-	-	1416	8969	10385	728975	2397247	
3624	-	-	-	-	-	-	-	-	-	3624	09.1
34660	-	-	-	-	-	-	-	-	-	34660	
1706556	718590	-	-	-	-	1416	8969	10385	728975	2435531	
697922	240900	-	-	-	-2073	1960	17987	19947	258074	455996	09.3
20685	-	-	-	-	-	-	-	-	-	20685	
30552	-	-	-	-	-	-	-	-	-	30552	
749159	240200	-	-	-	-2073	1960	17987	19947	258074	1007233	
157881	109538	-	-	-	-	190	1228	1418	110956	268837	
426	-	-	-	-	-	-	-	-	-	426	09.5
1700	-	-	-	-	-	-	-	-	-	1700	
160007	109538	-	-	-	-	190	1228	1418	110956	270963	
-	-	-	-	-	30	-	-	-	30	30	
3719	-	-	-	-	-2205	202	-	202	-2003	1716	11
1430	-	-	-	-	-1126	54	-	54	-1072	358	
5149	-	-	-	-	-3301	256	-	256	-3045	2104	
5402287	-	-	-	-	120873	333556	827323	1161079	1281952	6684239	
1369555	-	-	-	-	28976	-	-	-	28976	1398531	13
1596537	-	-	-	-	-26249	-	-	-	-26249	1570288	
8368379	-	-	-	-	123600	333556	827323	1161079	1284679	9653058	
4364699	-	-	-	-	39025	229279	733880	963159	1002187	536686	
912860	-	-	-	-	12015	-	-	-	12015	924875	13.1
553232	-	-	-	-	3192	-	-	-	3192	556424	
5830791	-	-	-	-	54235	229279	733880	963159	1017394	6848185	
1037588	-	-	-	-	81845	104277	93643	197920	279765	1317353	
456695	-	-	-	-	16961	-	-	-	16961	473656	13.3
1043305	-	-	-	-	-29441	-	-	-	-29441	1013864	
2537588	-	-	-	-	69365	104277	93643	197920	267285	2804873	
317212	98977	-	-	112438	198839	380597	309005	689602	1100856	4218675	
233204	24729	-	-	9989	8526	-	-	-	42254	276158	15
213716	13175	-	-	4353	6340	-	-	-	23868	227584	
3564729	136891	-	-	127780	213705	380597	309005	689602	1167978	4732717	

Segue: Tav. 4 - Tavola intersettoriale dell'economia italiana a 44 branche
Milioni

Codice di branca	BRANCHE DI IMPIEGO	Produzione interna CEE importata da Paesi CEE importata da altri Paesi totale	Segue BRANCHE PRODUTTIVE										
			Servizi di insegnam. e ricerca destinabili alla vendita	Servizi sanitari destinabili alla vendita	Servizi ricreativi e culturali e altri servizi destinabili alla vendita	Servizi generali delle amministrazioni pubbliche non destinabili alla vendita	Servizi di insegnam. e di ricerca delle amm. pubbl. e delle istituzioni sociali non destinabili alla vendita	Servizi sanitari delle amm. pubbl. e delle istituzioni sociali non destin. alla vendita	Servizi domestici ed altri servizi delle istituz. sociali private non destina. alla vendita				
			75	77	79	81	83	89	93				
	BRANCHE DI ORIGINE												
17	PRODOTTI CHIMICI E FARMACEUTICI	P	723	207863	88716	60798	5928	1793	5838				
		la	221	50157	19949	1026	1023	7850	1818				
		T	100	24693	8928	1636	454	3485	806				
			1044	282713	117593	63460	7405	13128	8462				
19	PRODOTTI IN METALLO, ESCLUSE MACCHINE E MEZZI DI TRASPORTO	P	-	727	2166	61007	6679	-	-				
		la	-	-	-	10064	-	-	-				
		T	-	727	2166	11066	6679	-	-				
			-	-	1079	82137	-	-	-				
21	MACCHINE AGRICOLE ED INDUSTRIALI	P	-	-	1079	13729	-	-	-				
		la	-	-	-	12133	-	-	-				
		T	-	-	1079	7172	-	-	-				
			-	-	2218	33034	-	-	-				
23	MACCHINE PER UFFICIO, STRUMENTI DI PRECISIONE, DI OTTICA E SIMILI	P	160	351	2218	15674	1177	5247	-				
		la	-	-	-	504	-	-	-				
		T	-	-	-	1404	-	-	-				
			160	351	2218	17582	1177	5247	-				
25	MATERIALE E FORNITURE ELETTRICHE	P	189	1060	8226	158344	358	3159	-				
		la	-	-	1166	224	654	232	-				
		T	-	-	682	566	382	139	-				
			189	1060	10074	159134	4604	3530	-				
27	AUTOVEICOLI E RELATIVI MOTORI	P	-	-	-	131822	-	-	-				
		la	-	-	-	-	-	-	-				
		T	-	-	-	2102	-	-	-				
			-	-	210	133924	-	-	-				
29	ALTRI MEZZI DI TRASPORTO	P	-	-	210	151693	-	-	-				
		la	-	-	-	6776	-	-	-				
		T	-	-	-	28526	-	-	-				
			-	-	210	186995	-	-	-				
31	CARNI FRESCHE E CONSERVATE ED ALTRI PRODOTTI DELLA MACELLAZIONE	P	-	42957	-	11992	3358	-	6255				
		la	-	2733	-	872	423	-	597				
		T	-	1140	-	468	274	-	257				
			-	46830	-	13332	4055	-	7109				
33	LATTE E PRODOTTI DELLA TRASFORMAZIONE DEL LATTE	P	-	10274	-	1788	525	-	1270				
		la	-	1589	-	661	118	-	558				
		T	-	419	-	288	53	-	160				
			-	12282	-	2737	696	-	1988				
35	ALTRI PRODOTTI ALIMENTARI	P	-	47296	1650	16858	5123	-	5466				
		la	-	751	-	284	32	-	121				
		T	-	1082	-	405	65	-	146				
			-	49129	1650	17547	5220	-	5733				
37	BEVANDE ALCOLICHE E NON ALCOLICHE	P	-	1335	-	961	146	-	715				
		la	-	-	-	-	-	-	-				
		T	-	-	-	-	-	-	-				
			-	1335	-	961	146	-	715				
39	TABACCHI LAVORATI	P	-	-	-	-	-	-	-				
		la	-	-	-	-	-	-	-				
		T	-	-	-	-	-	-	-				
41	PRODOTTI TESSILI E DELL'ABBIGLIAMENTO	P	594	24134	5955	4582	1386	-	4800				
		la	-	-	-	-	-	-	-				
		T	594	24134	5955	4582	1386	-	4800				

produttive, a prezzi départ-usine, al netto dell' IVA deducibile - Anno 1974
di lire

IMPIEGHI FINALI											Codice di branca
Totale branche produttive	Consumi della famiglia	Consumi collettivi delle amministrazioni pubbliche	Consumi collettivi delle Istituzioni sociali private	Investimenti fissi lordi	Variazioni della scorte	Esportazioni			Totale impieghi finali	Risorse disponibili	
						Verso Paesi CEE	Verso altri Paesi	Totale			
						94	95	96			
5302606	1194840	-	-	-	144403	797734	1481322	2279056	3618299	8920905	
1619063	233609	-	-	-	35983	-	-	-	269592	1881655	17
617658	81926	-	-	-	15323	-	-	-	97249	714907	
7539327	1510375	-	-	-	195709	797734	1481322	2279056	3985140	7524467	
2844876	126433	-	-	560831	324327	396925	652524	1049449	2071040	495916	
150117	11998	-	-	135032	925	-	-	-	117555	298072	19
71544	6268	-	-	44459	474	-	-	-	51201	129745	
3066537	144699	-	-	740392	335726	396925	652524	1049449	2270196	5326733	
866512	21742	-	-	255942	150201	853773	1823311	2677084	5408169	6274681	
385213	2484	-	-	840569	1160	-	-	-	844213	1229426	21
129687	1935	-	-	339487	1179	-	-	-	342601	465288	
1374412	26161	-	-	3739198	152540	853773	1823311	2677084	6594983	7969395	
140036	19839	-	-	236930	222979	229701	252940	482641	962389	1102425	23
55793	39592	-	-	284035	-	-	-	-	323627	379420	
56098	51359	-	-	138737	-	-	-	-	190096	246194	
251927	110790	-	-	659702	222979	229701	252940	482641	1476112	1728039	
1301879	476102	-	-	766061	421801	739314	627760	1367074	3231838	4533717	25
415095	121169	-	-	222477	80678	-	-	-	424324	839419	
242509	90716	-	-	85133	16796	-	-	-	192645	435154	25
1959483	688787	-	-	1273671	519275	739314	627760	1367074	3848807	5808290	
689185	1059819	-	-	1117049	276114	621991	919897	1541888	3994870	4684055	
256058	37787	-	-	209716	-	-	-	-	587503	843561	27
23369	5028	-	-	5322	-	-	-	-	10260	33229	
968612	1442634	-	-	1331937	276114	621991	919897	1541888	4592633	5561245	
262514	95524	-	-	517578	343558	117326	291801	409127	1365787	1629301	29
37198	15476	-	-	14503	5152	-	-	-	40131	77329	
116301	26604	-	-	75393	6227	-	-	-	102224	224525	
417013	137604	-	-	612474	354927	117326	291801	409127	151442	1931155	
289270	3937363	-	-	-	56676	32641	32239	64880	4058919	4316189	31
241225	330913	-	-	-	7715	-	-	-	398628	639953	
251489	129769	-	-	-	1405	-	-	-	131174	382663	
789084	4458045	-	-	-	65796	32641	32239	64880	4588721	5370805	
171042	1324422	-	-	-	105888	14344	31696	46040	1124370	1605412	33
136694	289524	-	-	-	-	-	-	-	282524	419218	
5146	49232	-	-	-	-	-	-	-	49932	54378	
312882	1614198	-	-	-	105888	14344	31696	46040	1766126	2079008	
3074870	3926170	-	-	-	157503	322163	282738	604901	4688574	7763444	35
208155	304280	-	-	-	-	-	-	-	304280	512435	
227910	147700	-	-	-	-	-	-	-	147700	375610	
3510335	4378150	-	-	-	157503	322163	282738	604901	5140654	8651489	
272010	605638	-	-	-	66199	50228	41589	91827	763664	1035674	37
38534	77660	-	-	-	3436	-	-	-	81095	119629	
672	9845	-	-	-	830	-	-	-	10675	17447	
317316	693143	-	-	-	70464	50228	41589	91827	855434	1129750	
437	1237581	-	-	-	-	337	47	384	1237965	1238402	39
51	84193	-	-	-	-	-	3	3	84796	84847	
179	29369	-	-	-	-	65	9	74	29443	29622	
667	1351743	-	-	-	-	402	59	46	1352204	1352871	
3483905	3856516	-	-	-	532982	1247816	667031	1914847	6304345	9782250	41
318507	197999	-	-	-	13508	-	-	-	211507	530014	
269251	150021	-	-	-	6160	-	-	-	156181	425432	
4071663	4204536	-	-	-	552650	1247816	667031	1914847	6672033	10743696	

Segue: Tav. 4 - Tavola intersettoriale dell'economia italiana a 44 branche
Milioni

Codice di branca	BRANCHE DI IMPIEGO	Produzione interna CEE importata da altri Paesi totale	Segue BRANCHE PRODUTTIVE						
			75	77	79	81	85	89	93
			Servizi di insegnam. e ricerca destinabili alla vendita	Servizi sanitari destinabili alla vendita	Servizi ricreativi e culturali e altri servizi destinabili alla vendita	Servizi delle amministrazioni pubbliche non destinabili alla vendita	Servizi di insegnam. e di ricerca delle amm. pubbl. e delle istituzioni sociali non destinabili alla vendita	Servizi sanitari delle amm. pubbl. e delle istituzioni sociali non destinabili alla vendita	Servizi domestici ed altri servizi delle istituz. sociali private non destinabili alla vendita
43	CUOIO, ARTICOLI IN PELLE E CUOIO, CALZATURE	P	-	-	560	15.631	1.780	-	1.027
		T	-	-	-	94	-	-	-
48	LEGNO E MOBILI IN LEGNO	P	757	2.539	6.692	20.781	9.201	3.346	3.111
		T	-	-	-	500	-	-	-
47	CARTA, PRODOTTI CARTOTECNICI, DELLA STAMPA E EDITORIA	P	11.633	25.032	74.931	91.662	70.403	20.878	23.272
		T	-	-	-	4.915	1.584	-	-
49	PRODOTTI IN GOMMA E IN MATERIE PLASTICHE	P	130	11.623	9.028	25.967	1.579	3.278	281
		T	-	-	-	188	-	-	-
51	PRODOTTI DELLE ALTRE INDUSTRIE MANIFATTURIERE	P	371	1.313	650	1.854	1.081	569	16
		T	761	678	382	1.148	846	337	-
53	COSTRUZIONI ED OPERE PUBBLICHE	P	1.180	606	331	1.077	1.176	289	-
		T	2.312	2.597	1.363	4.079	3.103	1.195	16
55	BENI DI RECUPERO E RIPARAZIONI DI OGNI TIPO	P	2.383	14.386	9.462	370.208	89.505	29.950	891
		T	-	-	-	-	-	-	-
57	COMMERCIO	P	5.817	44.191	13.847	51.694	13.789	5.187	628
		T	-	-	-	174	-	-	-
59	ALBERGHI E PUBBLICI ESERCIZI	P	5.817	44.191	13.847	53.713	13.789	5.187	628
		T	2.000	63.693	18.544	93.402	17.275	7.416	7.865
61	TRASPORTI INTERNI	P	-	-	-	-	-	-	-
		T	2.000	63.693	18.544	93.402	17.275	7.416	7.865
63	TRASPORTI MARITTIMI ED AEREI	P	-	-	5.437	19.843	13.434	2.171	78
		T	-	-	-	-	-	-	-
63.1	Trasporti marittimi e di cabotaggio	P	1.103	15.716	8.035	38.985	9.679	10.061	1.766
		T	-	-	-	5.117	-	-	-
63.2	Trasporti aerei	P	-	-	-	7.155	-	-	-
		T	1.103	15.716	8.035	51.257	9.679	10.061	1.766
63.3	Trasporti aerei	P	94	1.057	1.316	12.926	778	252	150
		T	-	-	-	3.133	459	63	-
63.3.1	Trasporti aerei	P	94	1.057	1.316	4.184	573	79	-
		T	-	-	-	20.243	1.810	394	150
63.3.2	Trasporti aerei	P	40	1.057	404	1.509	218	215	150
		T	-	-	-	636	459	63	-
63.3.3	Trasporti aerei	P	40	1.057	404	2.947	1.250	357	150
		T	54	-	912	11.417	560	37	-
63.3.4	Trasporti aerei	P	-	-	-	2.497	-	-	-
		T	54	-	912	3.388	-	-	-
63.3.5	Trasporti aerei	P	-	-	-	-	-	-	-
		T	54	-	912	17.302	560	37	-

produttive, a prezzi départ-usine, al netto dell'IVA deducibile - Anno 1974
di lire

Totale branche produttive	IMPIEGHI FINALI										Codice di branca
	Consumi delle famiglie	Consumi collettivi delle amministr. pubbliche	Consumi collettivi delle Istituzioni sociali private	Investimenti fiscali fordi	Variazioni delle scorte	Esportazioni			Totale impieghi finali	Risorsa disponibili	
						Verso Paesi CEE	Verso altri Paesi	Totale			
94	95	96	97	98	99	100	101	102	103	104	
658.982	906.714	-	-	11.000	71.393	579.651	451.031	1.030.682	2.019.789	2.698.726	
45.370	14.959	-	-	-	3.421	-	-	-	18.380	63.250	43
99.159	15.302	-	-	-	7.745	-	-	-	23.047	122.206	
803.516	936.975	-	-	11.000	82.559	579.651	451.031	1.030.682	2.061.216	2.861.732	
1.910.760	923.342	-	-	529.679	200.004	186.063	131.044	317.107	1.970.132	3.880.892	
56.680	14.452	-	-	2.761	6.158	-	-	-	9.836	85.056	45
338.793	24.239	-	-	6.485	44.366	-	-	-	72.090	410.883	
2.306.233	962.038	-	-	543.925	247.528	186.063	131.044	317.107	2.070.598	4.376.831	
3.137.270	820.895	-	-	-	88.288	176.350	170.512	346.862	1.256.045	4.393.215	
185.373	14.922	-	-	-	8.498	-	-	-	23.420	208.793	47
438.747	23.003	-	-	-	18.773	-	-	-	41.776	480.523	
3.761.390	858.820	-	-	-	115.559	176.350	170.512	346.862	1.321.241	5.082.631	
1.613.516	279.872	-	-	111.386	129.615	274.260	242.191	521.451	1.042.324	2.655.840	
195.306	43.682	-	-	8.879	17.010	-	-	-	63.571	264.877	49
40.644	11.124	-	-	3.049	2.924	-	-	-	17.097	57.741	
1.849.466	334.678	-	-	123.344	149.549	274.260	242.191	521.451	1.128.992	2.978.458	
32.662	730.476	-	-	8.531	23.456	189.275	200.365	390.240	1.152.763	1.185.425	
18.448	58.963	-	-	1.250	-	-	-	-	60.213	78.661	51
17.911	63.746	-	-	4.403	-	-	-	-	68.149	86.060	
69.071	853.185	-	-	14.244	23.456	189.275	200.365	390.240	1.281.125	1.350.146	
2.018.504	88.599	-	-	12.734.082	-	277	663	940	12.823.621	14.842.125	
1.511	-	-	-	-	-	-	-	-	-	1.511	53
3.680	-	-	-	-	-	-	-	-	-	3.680	
2.023.695	88.599	-	-	12.734.082	-	277	663	940	12.823.621	14.847.316	
1.828.333	1.312.826	-	-	-	55.840	15.161	9.900	25.061	1.393.922	3.222.060	
540.850	11.333	-	-	-	-	-	-	-	11.333	552.923	55
178.648	3.755	-	-	-	-	-	-	-	3.755	182.403	
2.542.871	1.327.914	-	-	-	55.840	15.161	9.900	25.061	1.408.815	3.956.686	
3.139.487	1.108.9584	-	-	731.750	43.059	335.602	717.768	1.053.370	12.917.763	16.357.250	
269.291	-	-	-	-	-	-	-	-	-	269.291	57
655.602	-	-	-	-	-	-	-	-	-	655.602	
4.364.380	1.108.9584	-	-	731.750	43.059	335.602	717.768	1.053.370	12.917.763	17.922.143	
438.150	3.535.182	-	-	-	-	-	-	-	3.535.182	3.973.332	59
-	-	-	-	-	-	-	-	-	-	-	
438.150	3.535.182	-	-	-	-	-	-	-	3.535.182	3.973.332	
2.033.267	1.560.205	-	-	206.452	16.214	157.953	187.133	345.386	2.128.257	4.161.524	
16.480	-	-	-	-	-	-	-	-	-	16.480	61
38.874	-	-	-	-	-	-	-	-	-	38.874	
2.088.621	1.560.205	-	-	206.452	16.214	(6)157.953	(6)187.133	(6)345.386	2.128.257	4.216.878	
188.500	217.379	-	-	1.033	-	352.203	1.090.871	1.443.074	1.661.486	1.849.986	
33.787	-	-	-	-	-	-	-	-	-	33.787	63
46.161	-	-	-	-	-	-	-	-	-	46.161	
268.248	817.379	-	-	1.033	-	352.203	1.090.871	1.443.074	1.661.486	1.929.734	
95.633	84.622	-	-	417	-	296.055	883.419	1.179.474	1.264.513	1.360.146	
5.831	-	-	-	-	-	-	-	-	-	5.831	63.1
8.117	-	-	-	-	-	(c)	(c)	(c)	-	8.117	
109.581	84.622	-	-	417	-	296.055	883.419	1.179.474	1.264.513	1.374.094	
92.667	132.757	-	-	616	-	56.148	207.452	263.600	396.973	489.640	
27.956	-	-	-	-	-	-	-	-	-	27.956	63.3
38.044	-	-	-	-	-	(a)	(a)	(a)	-	38.044	
158.662	132.757	-	-	616	-	56.148	207.452	263.600	396.973	555.640	

produttive, a prezzi départ-usine, al netto dell'IVA deducibile - Anno 1974
di lire

Totale branche produttive	IMPIEGHI FINALI										Codice di branche
	Consumi della famiglia	Consumi collettivi delle amminist. pubbliche	Consumi collettivi delle Istituzioni sociali private	Investimenti fissi lordi	Variazioni delle scorte	Esportazioni			Totale impieghi finali	Risorse disponibili	
						Verso Paesi CEE	Verso altri Paesi	Totale			
94	95	96	97	98	99	100	101	102	103	104	
967.877	974.242	-	-	-	-	19.723	100.810	120.533	391.775	1.359.652	65
63.258	-	-	-	-	-	-	-	-	-	63.258	
2.23.254	-	-	-	-	-	-	-	-	-	2.23.254	
1.254.389	974.242	-	-	-	-	19.723	100.810	120.533	391.775	1.646.164	
1.146.080	567.703	-	-	-	-	6.129	16.681	22.810	590.513	1.736.593	
9.436	-	-	-	-	-	-	-	-	-	9.436	67
24.243	-	-	-	-	-	-	-	-	-	24.243	
1.179.759	567.703	-	-	-	-	6.129	16.681	22.810	590.513	1.770.272	
5.695.672	326.540	-	-	-	-	54.648	118.975	173.593	500.133	6.195.805	
41.703	-	-	-	-	-	-	-	-	-	41.703	69
101.546	-	-	-	-	-	-	-	-	-	101.546	
5.838.927	326.540	-	-	-	-	(e)54.618	(e)118.975	(e)173.593	500.133	6.339.060	
2.711.216	253.257	-	-	-	-	75.411	311.572	386.988	640.245	3.354.661	
117.887	-	-	-	-	-	-	-	-	-	117.887	71
285.138	-	-	-	-	-	-	-	-	-	285.138	
3.114.141	253.257	-	-	-	-	75.411	311.572	386.988	640.245	3.754.386	
1.340.580	6.578.556	-	-	-	-	-	-	-	6.578.556	7.919.136	
-	-	-	-	-	-	-	-	-	-	-	73
1.340.580	6.578.556	-	-	-	-	-	-	-	6.578.556	7.919.136	
214.568	208.137	-	-	-	-	-	-	-	208.137	422.705	
-	-	-	-	-	-	-	-	-	-	-	75
214.568	208.137	-	-	-	-	-	-	-	208.137	422.705	
29.677	4.367.900	-	-	-	-	-	-	-	4.367.900	4.397.577	
-	-	-	-	-	-	-	-	-	-	-	77
29.677	4.367.900	-	-	-	-	-	-	-	4.367.900	4.397.577	
504.162	2.219.591	-	-	-	-	7.746	12.626	20.372	2.239.963	2.744.125	
9.251	-	-	-	-	-	-	-	-	-	9.251	79
22.525	-	-	-	-	-	-	-	-	-	22.525	
535.938	2.219.591	-	-	-	-	7.746	12.626	20.372	2.239.963	2.775.901	
141.485	879	8.759.700	-	-	-	-	1.985	1.985	8.762.564	8.904.049	
-	-	-	-	-	-	-	-	-	-	-	81
141.485	879	8.759.700	-	-	-	-	1.985	1.985	8.762.564	8.904.049	
10.830	13.018	4.266.200	-	-	-	-	-	-	4.279.218	4.290.048	
-	-	-	-	-	-	-	-	-	-	-	85
10.830	13.018	4.266.200	-	-	-	-	-	-	4.279.218	4.290.048	
2.100	-	754.800	-	-	-	-	-	-	754.800	756.900	
-	-	-	-	-	-	-	-	-	-	-	89
2.100	-	754.800	-	-	-	-	-	-	754.800	756.900	
-	419.178	-	275.001	-	-	-	-	-	694.179	694.179	
-	-	-	-	-	-	-	-	-	-	-	93
-	419.178	-	275.001	-	-	-	-	-	694.179	694.179	
72.152.806	69.819.886	13.780.700	275.001	20.370.239	3.602.796	3.724.019	13.146.695	22.867.714	123.746.336	195.899.142	
73.18.674	2.405.756	-	-	1.741.593	250.036	218	37	255	4.397.640	12.316.314	
15.166.346	1.208.651	-	-	719.298	701.312	1.519	1359	2.878	2.652.139	17.795.485	
96.237.826	66.464.283	13.780.700	275.001	22.834.130	4.554.144	9.722.756	13.142.031	22.870.847	130.776.415	226.043.944	

Segue: Tav. 4 - Tavola intersettoriale dell'economia italiana a 44 branche produttive, a prezzi départ-usine, al netto dell'IVA deducibile - Anno 1974

Milioni di lire

Codice di branca	BRANCHE DI IMPIEGO BRANCHE DI ORIGINE	Segue BRANCHE PRODUTTIVE							Totale branche produttive
		Servizi di insegnam. e ricerca destinabili alla vendita	Servizi sanitari destinabili alla vendita	Servizi ricreativi e culturali e altri servizi destinabili alla vendita	Servizi generali delle amministrazioni pubbliche non destinabili alla vendita	Servizi di insegnam. e di ricerca delle amm. pubbl. e delle istituzioni sociali non destinabili alla vendita	Servizi sanitari delle amm. pubbl. e delle istituzioni sociali non destin. alla vendita	Servizi domestici ed altri servizi delle istituz. sociali private non destin. alla vendita	
		75	77	79	81	83	89	93	
95	SALARI E STIPENDI LORDI	226777	1917857	150934	4682700	2856200	382200	531027	3745199
96	ONERI SOCIALI	61320	465793	190245	1349800	832100	110000	53314	1619261
97	ALTRI REDDITI (risultato netto di gestione)	27964	891209	107266	-	-	-	2830	28517326
98	AMMORTAMENTI	16152	111649	98587	158984	86016	21000	6257	9904200
99	VALORE AGGIUNTO AL COSTO DEI FATTORI (righe da 95 a 98)	332213	3386508	1756432	6191484	3804316	513200	593628	92585986
100	PRODUZIONE EFFETTIVA AL COSTO DEI FATTORI (righe 94 + 99)	413876	4385956	2395659	2914632	4298656	757712	694179	187923812
101	IMPOSTE INDIRETTE SULLA PRODUZIONE (ESCLUSA IVA)	6388	11395	244981	-	-	-	-	5312459
101/A	IVA GRAVANTE SULLA PRODUZIONE	2441	65524	153150	-	-	-	-	4821571
102	CONTRIBUTI ALLA PRODUZIONE E ALL'ESPORTAZIONE	-	65298	19675	-	-	-	-	2058700
103	IMPOSTE INDIRETTE NETTE SULLA PRODUZIONE (righe 101 + 101 A-102)	8829	11621	348466	-	-	-	-	8075330
104	PRODUZIONE EFFETTIVA AI PREZZI DEPART-USINE (righe 100 + 103)	422705	4397577	2744125	8914632	4298656	757712	694179	195899142
105	TRASFERIMENTI DI PRODOTTI AI PREZZI ALLA PRODUZIONE	-	-	-	-10583	-8608	-812	-	-
106	PRODUZIONE DISTRIBUITA AI PREZZI DEPART-USINE (righe 104 + 105)	422705	4397577	2744125	8904049	4290048	756900	694179	195899142
107	IMPORTAZIONI DA PAESI CEE A PREZZI CIF (a)	-	-	9251	-	-	-	-	11973671
108	IMPORTAZIONI DA ALTRI PAESI A PREZZI CIF (a)	-	-	22525	-	-	-	-	17079428
109	TOTALE IMPORTAZIONI A PREZZI CIF (a) (righe 107 + 108)	-	-	31776	-	-	-	-	29052899
110	IMPOSTE INDIRETTE SULLE IMPORTAZIONI DA PAESI CEE, (ESCLUSA IVA)	-	-	-	-	-	-	-	91975
110/A	IVA GRAVANTE SULLE IMPORTAZIONI DA PAESI CEE	-	-	-	-	-	-	-	250868
111	IMPOSTE INDIRETTE SULLE IMPORTAZIONI DA ALTRI PAESI, (ESCLUSA IVA)	-	-	-	-	-	-	-	603686
111/A	IVA GRAVANTE SULLE IMPORTAZIONI DA ALTRI PAESI	-	-	-	-	-	-	-	115371
112	TOTALE IMPOSTE INDIRETTE SULLE IMPORTAZIONI (righe 110 + 110 A + 111 + 111 A)	-	-	-	-	-	-	-	1061900
113	IMPORTAZIONI DA PAESI CEE A PREZZI DEPART-DOUANE (righe 107 + 110 + 110 A)	-	-	9251	-	-	-	-	12316314
114	IMPORTAZIONI DA ALTRI PAESI A PREZZI DEPART-DOUANE (righe 108 + 111 + 111 A)	-	-	22525	-	-	-	-	17198485
115	TOTALE IMPORTAZIONI A PREZZI DEPART-DOUANE (righe 109 + 112)	-	-	31776	-	-	-	-	30114799
116	(IVA GRAVANTE SULLA PRODUZIONE E SULLE IMPORTAZIONI) (2)	(2441)	(65524)	(153150)	-	-	-	-	(5187810)
117	RISORSE DISPONIBILI A PREZZI DEPART-USINE (righe 106 + 115)	422705	4397577	2775901	8904049	4290048	756900	694179	226013941

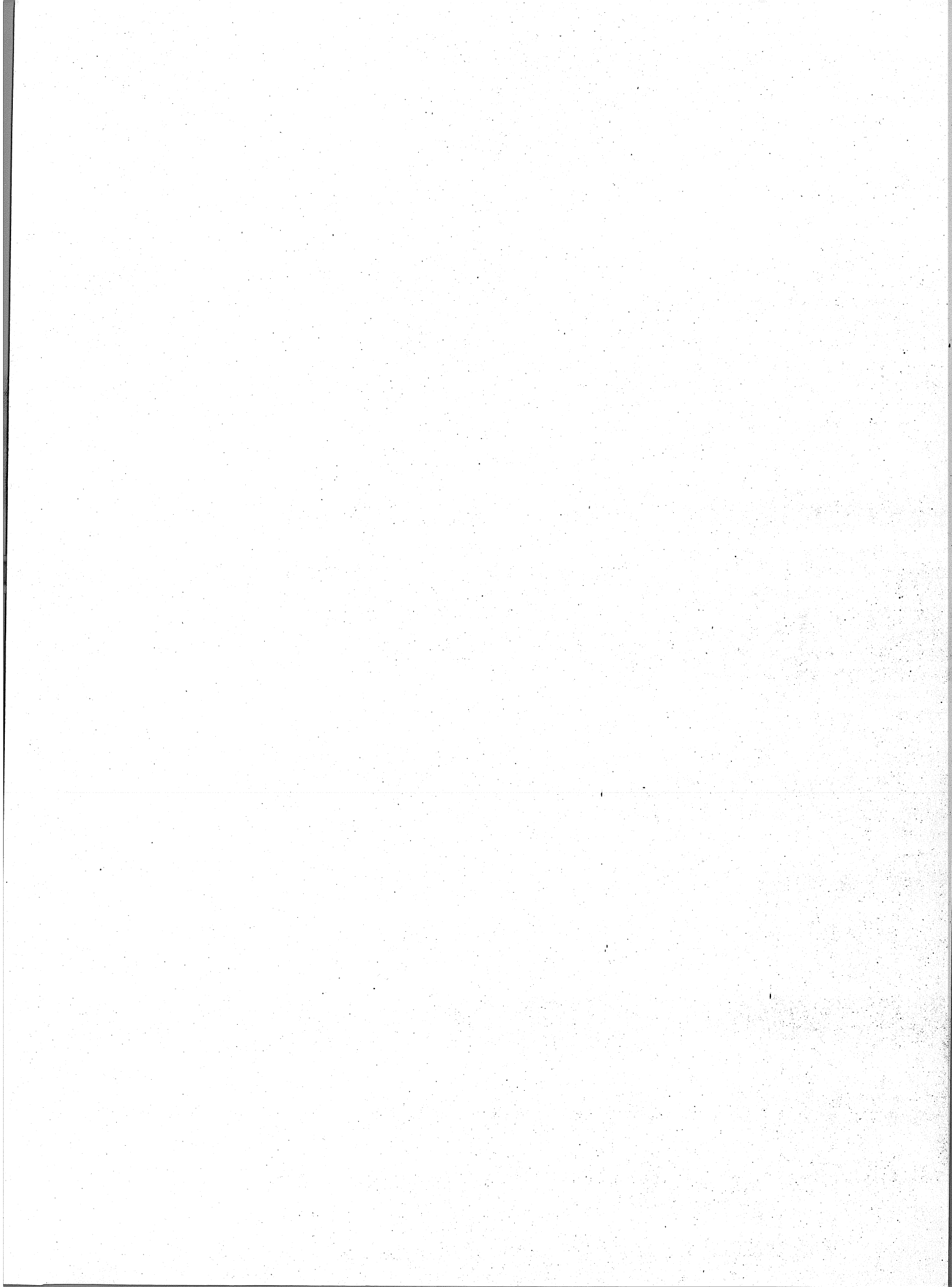

Principali pubblicazioni ISTAT

PUBBLICAZIONI PERIODICHE

Bollettino mensile di statistica

La più completa ed autorevole raccolta di dati continuamente aggiornati concernenti tutti i più notevoli aspetti dell'andamento demografico, sociale, economico e finanziario, anche con ampi riferimenti all'andamento internazionale. Abbonamento annuo L. 24.000 (per l'estero: L. 32.000). Ogni fascicolo L. 2.800.

Indicatori mensili

Forniscono in anticipo sulla normale data di pubblicazione notizie riassuntive, dati e grafici relativi all'andamento mensile dei principali fenomeni interessanti la vita nazionale. Abbonamento annuo L. 7.000 (per l'estero: L. 9.000). Ogni fascicolo L. 800.

Statistica mensile del commercio con l'estero

Unica documentazione statistica ufficiale sul commercio dell'Italia con l'estero; fornisce, per tutte le merci comprese nella classificazione merceologica della tariffa dei dazi doganali, l'andamento mensile delle importazioni e delle esportazioni da e per i principali paesi. Abbonamento annuo L. 34.000 (per l'estero: L. 43.000). Ogni fascicolo L. 4.000.

Notiziario ISTAT

Fornisce essenziali e tempestivi dati di prima mano sugli sviluppi della congiuntura economica nel campo della produzione agraria e industriale, dei prezzi, dei trasporti, del commercio interno, degli scambi internazionali, come pure dati relativi alle statistiche demografiche, sanitarie e sociali, dati che vengono poi pubblicati in forma più analitica nel « Bollettino mensile di statistica » e nella « Statistica mensile del commercio con l'estero ».

Serie 1, Attività produttiva (10 fogli); abbonamento annuo L. 16.000 (estero: L. 21.000) una copia L. 200.

Serie 2, Prezzi e salari (4 fogli); abbonamento annuo L. 8.000 (estero: L. 12.000) una copia L. 200.

Serie 3, Popolazione (8 fogli); abbonamento annuo L. 12.000 (estero L. 16.000); una copia L. 200.

Tutte le serie: abbonamento annuo L. 35.000 (per l'estero L. 47.000).

ABBONAMENTI CUMULATIVI A TUTTI I PERIODICI

— compresa la « Statistica mensile del commercio con l'estero »: abbonamento annuo L. 90.000 (per l'estero L. 115.000)

— esclusa la « Statistica mensile del commercio con l'estero »: abbonamento annuo L. 66.000 (per l'estero L. 88.000)

Gli abbonamenti decorrono dal 1° gennaio anche se sottoscritti nel corso dell'anno. In tal caso l'abbonato riceverà i numeri dell'annata già pubblicati. L'abbonato ai periodici ISTAT ha diritto a ricevere gratuitamente i fascicoli non pervenuti soltanto se ne segnalerà il mancato arrivo entro 10 giorni dal ricevimento del fascicolo successivo. Decorso tale termine, si spediscono solo contro rimessa dell'importo. Le variazioni di indirizzo devono essere segnalate dall'abbonato per iscritto. Gli abbonati a tutti i periodici hanno diritto allo sconto del 50% sul prezzo di copertina per l'acquisto di una sola copia di altre pubblicazioni non periodiche dell'ISTAT edite nel corso dell'anno in cui è stato sottoscritto l'abbonamento. Le pubblicazioni possono essere richieste direttamente all'Istituto Centrale di Statistica (Via Cesare Balbo, 16 - 00100 Roma) versando il relativo importo, maggiorato del 10% per spese di spedizione e oneri fiscali, sul c/c postale n. 619007.

PUBBLICAZIONI ANNUALI

Annuario statistico italiano - edizione 1977 L. 6.000

Classica e fondamentale pubblicazione, riporta in forma organica e completa tutti i dati riflettenti i molteplici aspetti della complessa attività nazionale nel campo sociale, economico e finanziario. Contiene, inoltre, aggiornati dati statistici internazionali.

Compendio statistico italiano - edizione 1977 » 2.500

Sintetizza, in semplici tabelle numeriche di facile lettura ed attraverso appropriate note illustrative e rappresentazioni grafiche, i dati fondamentali della vita economica, demografica e sociale e fornisce un quadro panoramico della corrispondente situazione degli altri principali Paesi del mondo.

I conti degli Italiani - volume XI - edizione 1977 » 1.500

Illustra in forma divulgativa i principali aspetti quantitativi dell'economia italiana.

Annuario di statistiche demografiche - volume XXII - edizione 1973 » 7.500

Comprende tutte le statistiche sui fenomeni demografici riguardanti il movimento della popolazione secondo gli atti dello stato civile, nonché sugli espatriati e rimpatriati.

Popolazione e movimento anagrafico dei Comuni - volume XXI - edizione 1977 » 7.500

Contiene, distintamente per Comune, i dati del movimento e dell'ammontare della popolazione residente alla fine dell'anno, nonché numerose tavole riepilogative ed altre concernenti le iscrizioni e cancellazioni anagrafiche per trasferimento di residenza, per provincia, all'interno e con l'estero. Infine è riportato l'elenco delle variazioni territoriali avvenute durante l'anno.

Annuario di statistiche sanitarie – volume XVIII - edizione 1973	L. 12.000
Riunisce le statistiche sulle cause di morte, sulle strutture e sull'attività degli Istituti di cura, sulle malattie infettive e diffuse soggette a denuncia obbligatoria, sui nati deformati e sugli aborti.	
Annuario statistico dell'assistenza e della previdenza sociale – volume XX - edizione 1972-73.	» 8.500
Pubblicazione nella quale vengono statisticamente illustrati i principali aspetti dell'assistenza sociale in Italia ed alcune forme di attività svolte dai vari Istituti nel settore della previdenza sociale.	
Annuario statistico dell'istruzione - volume XXIX - edizione 1977	
Tomo I - Dati analitici: nazionali, regionali e provinciali	(in corso di stampa)
Tomo II - Dati riassuntivi comunali	L. 8.000
Quadro statistico completo ed aggiornato della situazione scolastica del Paese, attraverso dati sui vari rami d'insegnamento esaminati sotto i più interessanti aspetti dell'ordinamento degli studi e dei risultati conseguiti dagli iscritti.	
Annuario delle statistiche culturali – volume XVII - edizione 1976	» 5.000
Documentazione ufficiale completa sulle principali attività culturali concernenti, tra l'altro, la produzione libraria, la pubblicazione di riviste scientifiche, la stampa periodica e le biblioteche.	
Annuario di statistiche giudiziarie – volume XXIV - edizione 1975	» 10.000
Ampia documentazione statistica dell'attività giudiziaria nonché dei principali fenomeni in materia civile, penale, nel campo della criminalità e degli Istituti di prevenzione e pena.	
Annuario di statistica agraria – volume XXIII - edizione 1976	» 8.500
Riunisce i dati significativi dell'economia agricola italiana con particolare riguardo alle coltivazioni.	
Annuario di statistica forestale – volume XXVII - edizione 1975	» 6.500
Fornisce un quadro completo sulla struttura delle foreste italiane e delle relative utilizzazioni legnose, unitamente ad alcuni aspetti economici.	
Annuario di statistiche meteorologiche – volume XVI - edizione 1976	» 12.000
Raccoglie i dati relativi alle temperature, piovosità e altri fattori climatici rilevati da una rete di stazioni ed osservatori distribuiti nel territorio nazionale.	
Annuario statistico della zootecnia, pesca e caccia – volume XVII - edizione 1976	» 5.000
Riporta i più recenti dati sulla consistenza e produttività degli allevamenti, sull'attività della pesca e su alcuni aspetti del settore venatorio.	
Annuario di statistiche industriali – volume XX - edizione 1976	» 8.000
Nel suo genere, unica e veramente preziosa pubblicazione in cui sono organicamente raccolte tutte le informazioni statistiche fondamentali concernenti il complesso ed importante settore dell'industria.	
Annuario statistico dell'attività edilizia e delle opere pubbliche – volume XXI - edizione 1976	» 7.000
Statistica ufficiale dedicata esclusivamente al settore dell'attività edilizia e delle opere pubbliche effettuate dallo Stato e da Enti pubblici, nonché da privati con finanziamento parziale dello Stato.	
Annuario statistico del commercio interno – volume XIX - edizione 1976	» 13.000
Fornisce i risultati delle rilevazioni correnti relativi al fenomeno della distribuzione. Vi figurano gli indici mensili delle vendite al minuto, una estesa analisi dell'attività alberghiera e del turismo, nonché la più recente distribuzione per Comune delle licenze di esercizio.	
Annuario statistico della navigazione marittima – volume XXX - edizione 1976	» 10.000
Contiene i dati statistici sul movimento dei natanti e del relativo carico avvenuto nei porti marittimi e negli altri approdi autorizzati del territorio nazionale.	
Statistica degli incidenti stradali – volume XXIV - edizione 1976	» 6.500
La più completa ed aggiornata raccolta di dati su una materia di viva attualità.	
Statistica annuale del commercio con l'estero – volume XXXII - edizione 1975	
Tomo I - Dati generali e riassuntivi	» 12.000
Tomo II - Merci per Paesi	» 20.000
Riporta i dati definitivi sull'andamento delle importazioni e delle esportazioni con l'analisi completa del movimento per merci e per Paesi. Nel Tomo primo è riportata, tra l'altro, un'ampia documentazione sul movimento delle merci nei depositi doganali e sul commercio di transito.	
Bilanci consuntivi delle amministrazioni regionali, provinciali e comunali – volume XX - edizione 1972	» 20.000
Pubblicazione che, mettendo in particolare evidenza la struttura dei conti economici delle amministrazioni locali, consente di poter determinare il prodotto netto delle amministrazioni stesse.	
Annuario di statistiche del lavoro – volume XVIII - edizione 1977	» 7.500
Organica ed aggiornata documentazione statistica su tutti i principali aspetti del mondo del lavoro.	
Annuario di contabilità nazionale – volume VII - edizione 1977	
Tomo I - Dati nazionali	» 7.000
Tomo II - Conti finanziari ed aggregati a livello territoriale	(in corso di stampa)
Contiene i dati sulla struttura ed evoluzione delle principali grandezze del sistema economico italiano.	

ANNALI DI STATISTICA - Serie VIII (*)

Vol. 20 - Redditi e produttività in Italia (1951-1966)	L.	4.500
Vol. 22 - Fonti statistiche e metodi di calcolo del reddito nazionale	»	5.000
Vol. 23 - Evoluzione e prospettive delle forze di lavoro in Italia	»	4.000
Vol. 24 - Statistica medica - Atti del quarto Simposio (Roma, 21-22 gennaio 1968)	»	10.000
Vol. 25 - Tavole di nuzialità (1960-62) e tavole di mortalità (1964-67) della popolazione italiana	»	2.000
Vol. 26 - Atti del Convegno sull'informazione statistica in Italia (Roma, 28-29 maggio 1971)	»	5.000
Vol. 28 - Problemi relativi alla definizione, stima, rilevazione ed utilizzazione del capitale	»	7.500
Vol. 29 - Tendenze evolutive della mortalità infantile in Italia	»	8.000

COLLANA D'INFORMAZIONI

n. 1 - Conti economici nazionali 1970-76 - Dati sommari	L.	2.000
n. 2 - Indici dei prezzi al consumo per le famiglie di operai e impiegati - 1861-1976	»	3.500
n. 3 - Occupati per attività economica e regione - 1970-1976	»	3.500
n. 4 - Il valore aggiunto dell'agricoltura per regione - 1975-1976	»	2.000
n. 5 - Tavola intersettoriale dell'economia italiana per l'anno 1974 (edizione provvisoria)	»	3.500

PUBBLICAZIONI SPECIALI (*)

Sommario di statistiche storiche dell'Italia 1861-1975	L.	7.000
Popolazione residente e presente dei comuni - Censimenti dal 1861 al 1971:		
Tomo 1 - Circostrizioni territoriali al 24 ottobre 1971	»	9.000
Tomo 2 - Circostrizioni territoriali alla data di ciascun censimento	»	13.000
Elezioni della Camera dei Deputati e del Senato della Repubblica, 20 giugno 1976 - Dati sommari	»	2.500
Elezioni della Camera dei Deputati, 7 maggio 1972		
Vol. I - Risultati per Comune	»	5.000
Vol. II - Voti alle liste e voti ai candidati	»	4.500
Elezioni del Senato della Repubblica, 7 maggio 1972		
Vol. I - Risultati per Comune	»	8.500
Vol. II - Voti ai candidati	»	3.000
Elezioni amministrative dal 1970 al 1974	»	4.500
L'attrezzatura alberghiera in Italia al 1° gennaio 1973	»	5.500
Tavole attuariali 1970-72	»	8.000
Il valore della lira dal 1861 al 1972	»	1.200
Indagine sulla struttura delle aziende agricole, 1967		
Tomo I - Caratteristiche metodologiche dell'indagine e illustrazione dei principali risultati	»	2.000
Tomo II - Tavole statistiche	»	13.000
Catasto viticolo (Rilevazione al 25 ottobre 1970)		
Vol. I - Caratteristiche delle aziende viticole:		
Tomo 1 - Dati regionali e provinciali	»	9.000
Tomo 2 - Dati comunali	»	6.000
Vol. II - Caratteristiche dei vitigni:		
Tomo 1 - Italia in complesso e Italia settentrionale	»	11.000
Tomo 2 - Italia centrale, meridionale e insulare	»	13.000
Statistiche sociali - vol I - 1975	»	6.000
Indagine su alcune specie di alberi da frutto (Melo, Pero, Pesco, Arancio) - 1974	»	8.000

METODI E NORME

Serie A		
n. 5 - Rilevazioni campionarie delle produzioni agrarie	L.	400
n. 9 - Numeri indici dei tassi delle retribuzioni minime contrattuali - Base 1966 = 100	»	500
n. 10 - Rilevazioni campionarie delle forze di lavoro	»	600
n. 11 - Numeri indici del costo di costruzione di un fabbricato residenziale - Base 1970 = 100	»	400
n. 12 - Numeri indici dei prezzi - Base 1970 = 100	»	1.200
n. 13 - Numeri indici dei prezzi dei prodotti venduti e dei beni acquistati dagli agricoltori - Base 1970 = 100	»	500
n. 14 - Numeri indici della produzione industriale - Base 1970 = 100	»	5.000
Serie B		
n. 6 - Istruzioni per la rilevazione statistica degli incidenti stradali	»	250
n. 8 - Norme tecniche per la rilevazione dei prezzi all'ingrosso delle merci	»	300
n. 9 - Istruzioni per la rilevazione statistica del movimento della navigazione marittima	»	400
n. 10 - Istruzioni per la rilevazione dei dati delle statistiche forestali	»	1.000
n. 14 - Istruzioni per la rilevazione statistica dell'attività edilizia	»	500
n. 15 - Istruzioni per la rilevazione statistica delle opere pubbliche	»	500
n. 16 - Istruzioni per le rilevazioni statistiche giudiziarie, giuridico-amministrative e degli istituti di prevenzione e pena	»	5.000
n. 17 - Istruzioni per la rilevazione statistica del movimento della popolazione	»	2.500
Serie C		
n. 1 - Circostrizioni statistiche	»	1.200
n. 5 - Classificazione delle attività economiche	»	2.000
n. 6 - Classificazione delle professioni	»	2.500
n. 7 - Classificazione delle malattie, traumatismi e cause di morte	»	5.000

(*) Per la completa Serie VIII degli Annali e per le altre pubblicazioni speciali cfr. *Catalogo pubblicazioni*.

NOTE E RELAZIONI

n. 46 - I conti finanziari dell'Italia - Anni 1964-68	L.	800
n. 47 - Indagine sul parco macchine per la lavorazione dei metalli	»	3.500
n. 48 - Indagine speciale sulle abitazioni al luglio 1969	»	2.000
n. 49 - Indagine campionaria sui consumi delle famiglie italiane - Anno 1969	»	2.500
n. 50 - Indagine sulla fecondità della donna	»	4.000
n. 52 - Il capitale fisso riproducibile delle attività industriali - Anni 1951-1972	»	4.000
n. 53 - Indagine speciale sulle letture in Italia al 6 luglio 1973	»	3.000
n. 54 - Distribuzione per età della popolazione scolastica	»	4.000
n. 55 - Indagine speciale sulle vacanze degli Italiani nel 1975	»	2.500

SUPPLEMENTI AL BOLLETTINO MENSILE DI STATISTICA

Anno 1977

n. 1 - Statistiche annuali sulla produzione industriale di alcuni settori - Anni 1974-1975-1976	L.	2.000
n. 2 - La criminalità - Anni 1974 - 1975	»	1.000
n. 3 - Statistiche dell'istruzione - Dati sommari dell'anno scolastico 1976-77	»	2.500
n. 4 - Il prodotto lordo e gli investimenti delle imprese industriali nel 1975	»	2.500
n. 5 - Movimento della navigazione nei porti italiani nell'anno 1976	»	1.200
n. 6 - La situazione patrimoniale delle grandi imprese nell'anno 1975	»	2.500
n. 7 - Movimento e traffico aereo commerciale negli aeroporti italiani negli anni 1975 e 1976	»	1.500
n. 8 - I consumi delle famiglie - Anno 1976	»	3.500
n. 9 - Statistiche degli esercizi alberghieri ed extralberghieri - Dati sommari dell'anno 1976	»	2.500
n. 10 - Tavola intersettoriale dell'economia italiana per l'anno 1973	»	5.000

PUBBLICAZIONI SUI RISULTATI DEI CENSIMENTI

2° Censimento generale dell'agricoltura - 25 ottobre 1970		
Vol. I - Dati riassuntivi su alcune principali caratteristiche strutturali delle aziende (dati provvisori)	L.	10.000
Vol. II - Dati sulle caratteristiche strutturali delle aziende (93 fascicoli provinciali, 20 fascicoli regionali ed 1 riepilogo nazionale)	(prezzi vari)	
Vol. III - Coltivazioni	L.	9.000
Vol. IV - Bestiame	»	9.000
Vol. V - Impianti, fabbricati e mezzi meccanici - Lavoro ed altri aspetti organizzativi delle aziende	»	15.000
Vol. VI - Dati generali riassuntivi	»	10.000
Vol. VII - Atti del censimento	»	7.000
11° Censimento generale della popolazione - 24 ottobre 1971		
Vol. I - Primi risultati provinciali e comunali sulla popolazione e sulle abitazioni (dati provvisori)	»	4.000
Vol. II - Dati per comune sulle caratteristiche strutturali della popolazione e delle abitazioni (94 fascicoli provinciali e due riepiloghi nazionali)	(prezzi vari)	
Vol. III - Popolazione delle frazioni geografiche e delle località abitate dei Comuni (20 fascicoli regionali ed un riepilogo nazionale)	(prezzi vari)	
Vol. IV - Famiglie e convivenze	L.	15.000
Vol. V - Sesso, età, stato civile	»	15.000
Vol. VI - Professioni e attività economiche:		
Tomo 1 - Attività economiche	»	12.000
Tomo 2 - Professione	»	13.000
Tomo 2 - Professione	»	12.000
Vol. VII - Istruzione		
Vol. VIII - Abitazioni:		
Tomo I - Caratteristiche strutturali delle abitazioni occupate e non occupate	»	8.000
Tomo II - Abitazioni occupate secondo la condizione del capo famiglia	»	15.000
Vol. IX - Risultati degli spogli campionari:		
Tomo 1 - Luogo di nascita - Luogo di residenza al 1961 e al 1966	»	8.500
Tomo 2 - Altri caratteri	»	8.500
Vol. X - Dati generali riassuntivi	»	8.000
Vol. XI - Atti del censimento	»	8.000
5° Censimento generale dell'industria e del commercio - 25 ottobre 1971		
Vol. I - Unità locali e addetti - Dati provvisori:		
Tomo 1 - Dati regionali e provinciali	»	11.000
Tomo 2 - Dati comunali	»	17.000
Vol. II - Dati sulle caratteristiche strutturali delle imprese e delle unità locali (94 fascicoli provinciali, 20 fascicoli regionali ed un riepilogo nazionale)	(prezzi vari)	
Vol. III - Industrie:		
Tomo 1 - Imprese	L.	13.000
Tomo 2 - Unità locali	»	17.000
Tomo 2 - Unità locali	»	16.000
Vol. IV - Commercio, e servizi	»	7.000
Vol. V - Trasporti e comunicazioni	»	7.000
Vol. VI - Credito, assicurazione, imprese finanziarie di controllo e gestioni esattoriali	»	6.500
Vol. VII - Artigianato	»	13.000
Vol. VIII - Dati generali riassuntivi:		
Tomo 1 - Imprese	»	12.000
Tomo 2 - Unità locali	»	17.000
Tomo 2 - Unità locali	»	6.500
Vol. IX - Atti del censimento	»	6.500

1900