



**ISTITUTO CENTRALE  
DI STATISTICA**

**POPOLAZIONE RESIDENTE  
PER SESSO, ETÀ E REGIONE**

**ANNI 1976, 1977, e 1978**

**S U P P L E M E N T O A L  
B O L L E T T I N O M E N S I L E D I  
S T A T I S T I C A**

**ANNO 1978 - n. 11**

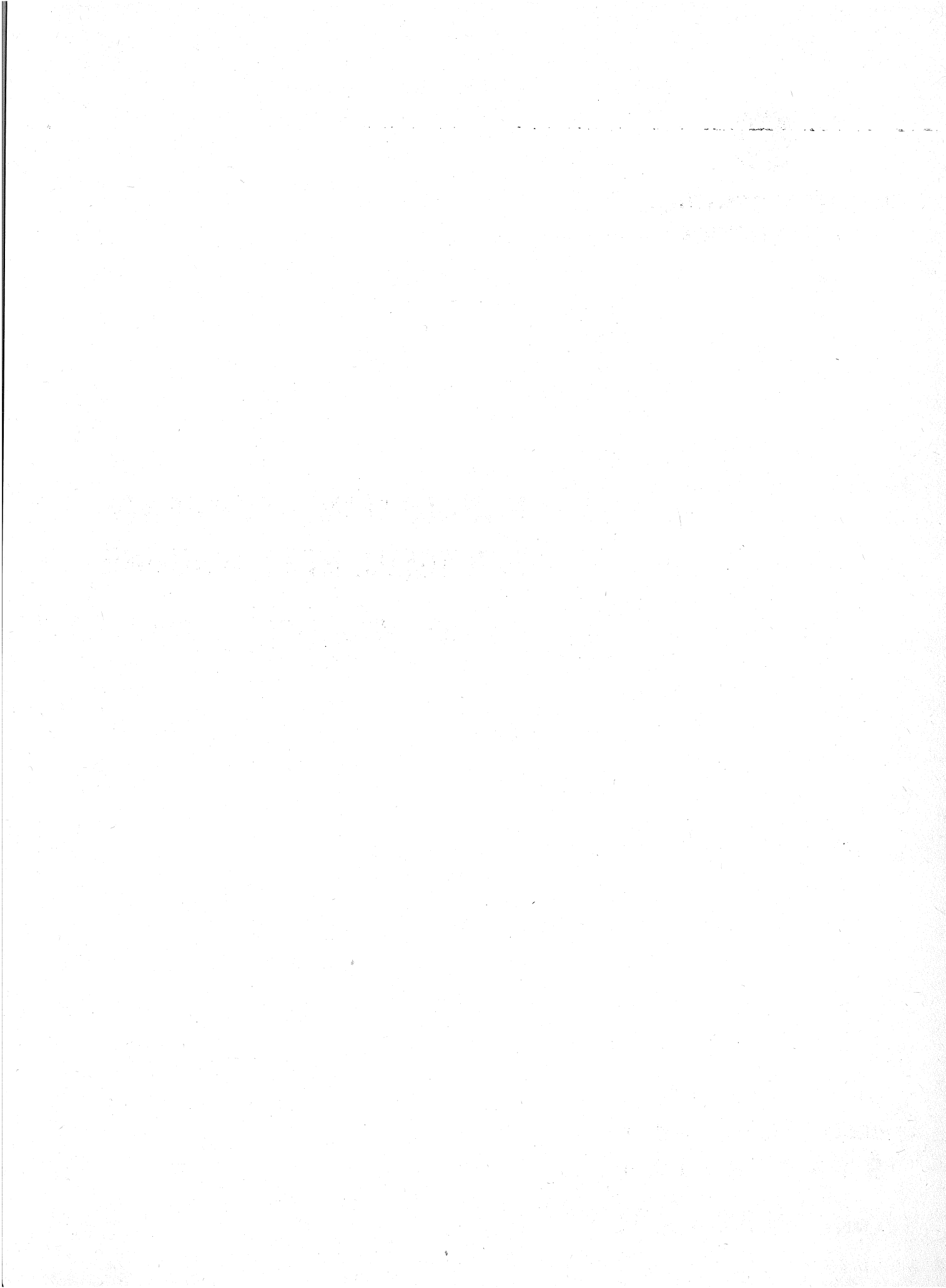

I N D I C E

AVVERTENZE. . . . .	Pag.	5
/		
TAVOLE STATISTICHE		
Tav. 1 - Popolazione residente al 1° gennaio 1976 . . . . .	Pag.	9
Tav. 2 - Popolazione residente al 1° gennaio 1977 . . . . .	"	35
Tav. 3 - Popolazione residente al 1° gennaio 1978 . . . . .	"	61

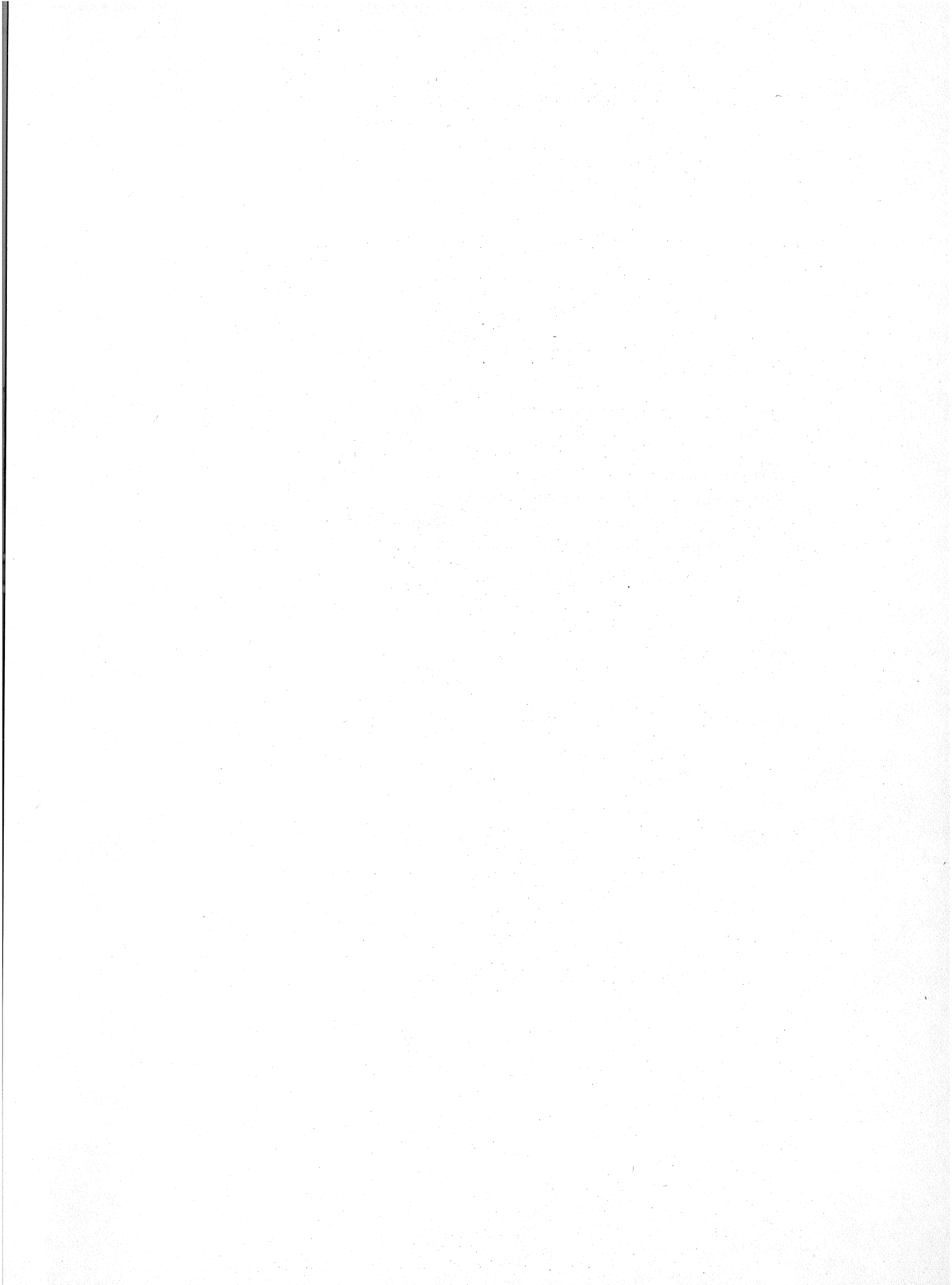

## A V V E R T E N Z E

Nella presente pubblicazione sono riportate le distribuzioni della popolazione residente italiana distinta per sesso, classe annuale di eta' e regione, calcolate al 1° gennaio degli anni 1976, 1977 e 1978.

Si fa presente che analoghe serie di dati relative agli anni dal 1972 al 1975 sono contenute in un precedente Supplemento (1), in cui figura altresì una descrizione esauriente dei procedimenti di calcolo impiegati; detti procedimenti fanno riferimento, quale documentazione statistica di base, al censimento demografico del 1971 nonché ai dati anagrafici post-censuari concernenti il movimento naturale e migratorio della popolazione residente.

---

(1) A. DE SIMONI, Popolazione residente per sesso, eta' e regione, anni 1972, 1973, 1974 e 1975, ISTAT, Supplemento al Bollettino mensile di statistica, anno 1976, n. 10.

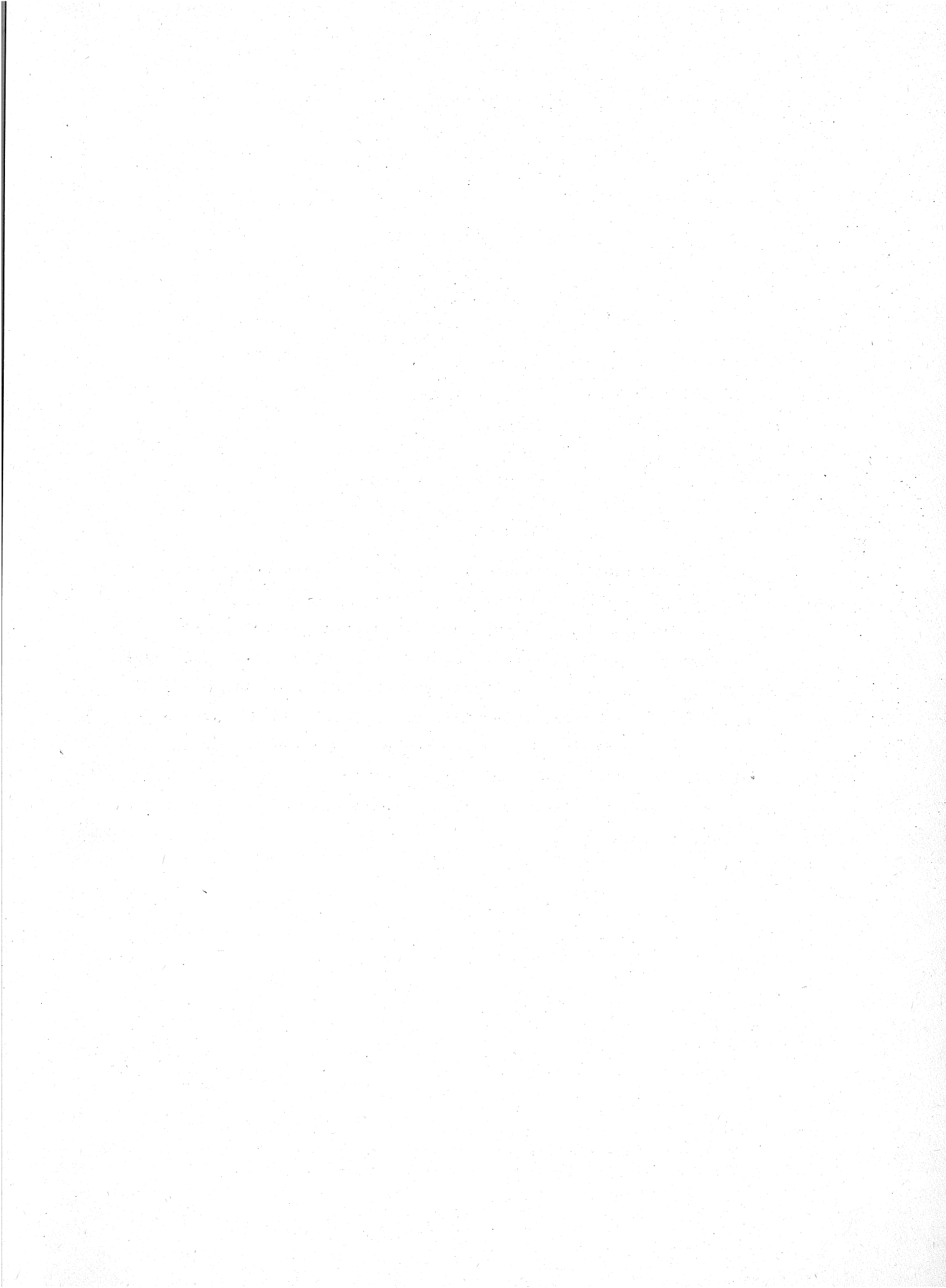

## TAVOLE STATISTICHE

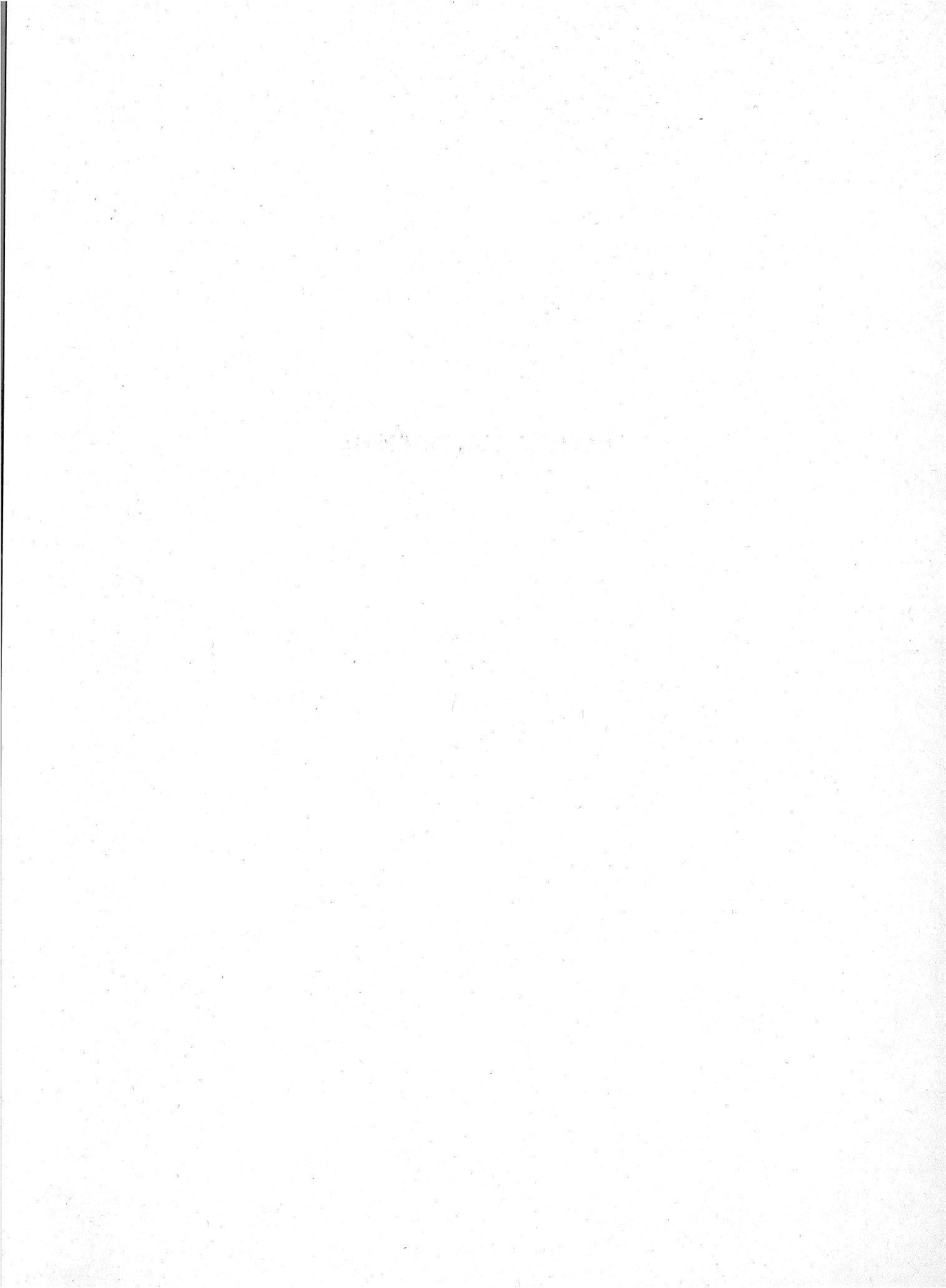



Tav. 1 — Popolazione residente al 1° gennaio 1976

PIEMONTE

ETÀ	MASCHI	FEMMINE	TOTALE	ETÀ	MASCHI	FEMMINE	TOTALE
0	29060	27811	56871	44	32439	32227	64666
1	30663	29055	59718	40-44	161310	159255	320565
2	30994	29098	60092				
3	31610	29936	61546	45	34947	34740	69687
4	31382	29788	61170	46	31752	32189	63941
0-4	153709	145688	299397	47	31754	31599	63353
				48	31123	31621	62744
5	31674	30077	61751	49	30259	30894	61153
6	32621	31265	63886	45-49	159835	161043	320878
7	32741	30757	63498				
8	32526	31088	63614	50	29629	31065	60694
9	33733	32082	65815	51	29800	31132	60932
5-9	163295	155269	318564	52	28737	30676	59413
				53	28135	31530	59665
10	33540	32096	65636	54	27531	30714	58245
11	34343	32420	66763	50-54	143832	155117	298949
12	31735	30396	62131				
13	30156	28989	59145	55	29164	30743	59907
14	29972	28773	58745	56	17260	19231	36491
10-14	159746	152674	312420	57	13518	15616	29134
				58	14627	16658	31285
15	30686	29311	59997	59	18643	21085	39728
16	29411	26757	56168	55-59	92212	103333	195545
17	27770	26309	54079				
18	27915	26798	54713	60	24298	27741	52039
19	27812	26549	54361	61	24919	28201	53120
15-19	142594	135724	278318	62	24855	28584	53439
				63	25203	29185	54388
20	27532	26350	53882	64	24176	28297	52473
21	27671	26752	54423	60-64	123451	142008	265459
22	27905	26551	54456				
23	28993	27373	56366	65	23568	28381	51949
24	28255	28513	56768	66	23072	27568	50640
20-24	140356	135539	275895	67	22851	27690	50541
				68	20300	25605	45905
25	32211	32026	64237	69	19337	24817	44154
26	32299	31889	64188	65-69	109128	134061	243189
27	37353	36720	74073				
28	36055	34349	70404	70	18198	23638	41836
29	35499	34168	69667	71	17658	23189	40847
25-29	173417	169152	342569	72	15452	21299	36751
				73	15082	20634	35716
30	27846	26714	54560	74	13978	19798	33776
31	30031	29305	59336	70-74	80368	108558	188926
32	30378	29665	60043				
33	30668	30323	60991	75	12883	19105	31988
34	31913	31136	63049	76	10064	16211	26275
30-34	150836	147143	297979	77	9011	15013	24024
				78	8184	14158	22342
35	36742	35430	72172	79	7315	13152	20467
36	36274	36092	72366	75-79	47457	77639	125096
37	35751	34796	70547				
38	33420	32293	65713	80-84	24585	45199	69784
39	33975	32765	66740				
35-39	176162	171376	347538	85-89	10244	20637	30881
40	33063	32462	65525	90 E OLTRE	2705	6614	9319
41	32268	31682	63950				
42	31602	31068	62670				
43	31938	31816	63754	TOTALE	2215242	2326029	4541271

## Segue Tav. 1 — Popolazione residente al 1° gennaio 1976

## VALLE D'AOSTA

ETA	MASCHI	FEMMINE	TOTALE	ETA	MASCHI	FEMMINE	TOTALE
0	711	697	1408	44	849	807	1656
1	771	717	1488	40-44	4097	3835	7932
2	747	755	1502				
3	822	755	1577	45	999	852	1751
4	780	747	1527	46	851	767	1618
0-4	3831	3671	7502	47	843	787	1630
				48	760	804	1564
5	826	774	1600	49	821	803	1624
6	816	834	1650	45-49	4174	4013	8187
7	825	748	1573				
8	825	798	1623	50	744	710	1454
9	881	812	1693	51	758	762	1520
5-9	4173	3966	8139	52	764	766	1530
				53	726	832	1558
10	838	804	1642	54	748	801	1549
11	925	862	1787	50-54	3740	3871	7611
12	852	762	1614				
13	752	771	1523	55	684	821	1505
14	821	761	1582	56	476	475	951
10-14	4188	3960	8148	57	412	442	854
				58	393	421	814
15	745	723	1468	59	497	504	1001
16	753	739	1492	55-59	2462	2663	5125
17	723	696	1419				
18	745	697	1442	60	651	615	1266
19	761	683	1444	61	644	686	1330
15-19	3727	3538	7265	62	654	663	1317
				63	604	666	1270
20	695	768	1463	64	632	628	1260
21	797	781	1578	60-64	3185	3258	6443
22	814	735	1549				
23	777	712	1489	65	598	621	1219
24	810	759	1569	66	548	632	1180
20-24	3893	3755	7648	67	562	620	1182
				68	453	548	1001
25	971	840	1811	69	467	557	1024
26	945	872	1817	65-69	2668	2978	5646
27	1009	894	1903				
28	973	795	1768	70	406	527	933
29	928	830	1758	71	366	463	829
25-29	4826	4231	9057	72	321	453	774
				73	321	428	749
30	695	693	1388	74	271	427	698
31	836	673	1509	70-74	1685	2298	3983
32	903	715	1618				
33	912	764	1676	75	258	355	613
34	966	773	1739	76	218	352	570
30-34	4212	3618	7830	77	194	276	470
				78	146	293	439
35	978	874	1852	79	145	261	406
36	963	845	1808	75-79	961	1537	2498
37	865	854	1719				
38	945	787	1732	80-84	478	878	1356
39	830	788	1618				
35-39	4481	4148	8629	85-89	187	372	559
40	809	739	1548	90 E OLTRE	48	114	162
41	757	737	1494				
42	824	775	1599				
43	858	777	1635	TOTALE	57016	56704	113720

## Segue Tav. 1 — Popolazione residente al 1° gennaio 1976

LOMBARDIA

ETA	MASCHI	FEMMINE	TOTALE	ETA	MASCHI	FEMMINE	TOTALE
0	63002	59895	122337	44	61657	61973	123630
1	56474	62630	123104	40-44	311682	312005	623537
2	66652	63608	130250	45	65912	66817	132723
3	57729	63387	131116	46	59531	61083	120614
4	67161	62979	130140	47	58722	59911	118533
0-4	331018	312499	643517	48	58574	60063	118637
5	69797	64735	133532	49	56200	58672	114372
6	70779	67919	138598	45-49	298939	306546	605485
7	70777	66577	137354	50	55120	59191	114311
8	71335	68080	139415	51	56330	60696	117025
9	75079	71222	146301	52	54379	59186	113565
5-9	356767	338533	695300	53	50480	58136	108515
10	74674	71376	146050	54	50860	58350	109210
11	75158	71176	146334	50-54	267169	295559	562723
12	70067	66802	135359	55	51519	59166	110535
13	66236	63065	129301	56	32100	37245	69345
14	65312	62102	127414	57	24254	28971	53225
10-14	351447	334521	685968	58	25441	30420	55861
15	57041	64068	131109	59	32893	39102	71995
16	60743	58554	119297	55-59	166207	194904	361111
17	58552	56370	114922	60	41543	50037	91580
18	58058	56192	114250	61	43665	52252	95917
19	57897	56259	114156	62	43326	52074	95400
15-19	302291	291443	593734	63	42054	51693	93747
20	56494	55882	112376	64	41058	51108	92166
21	57028	55934	112962	60-64	211646	257164	468810
22	57059	55431	112490	65	40159	50569	90723
23	57525	56903	114428	66	37763	48216	85979
24	57656	58635	115291	67	36185	47571	83755
20-24	285762	282785	568547	68	32265	43788	76053
25	66250	65954	132204	69	30842	42455	73297
26	65103	65170	130273	65-69	177214	232599	409813
27	72854	73217	146071	70	27823	39459	67232
28	69335	68735	138070	71	26598	38595	65193
29	73258	72499	145757	72	23608	35195	58803
25-29	346800	345575	692375	73	22379	34162	56541
30	55526	54607	110133	74	20152	32099	52251
31	53981	59962	113943	70-74	120560	179510	300070
32	60380	60000	120380	75	18706	30616	49322
33	62315	62312	124627	76	13873	25057	38930
34	65249	64911	130150	77	12096	22427	34523
30-34	303451	301792	605243	78	10757	20631	31388
35	76029	73784	149813	79	9388	18654	28042
36	73753	72727	145480	75-79	64820	117385	182205
37	71051	69714	140765	80-84	30821	63357	94178
38	65304	64466	129770	85-89	11593	26174	37767
39	55068	64776	129844	90 E OLTRE	2716	7730	10446
35-39	351205	345467	696672	TOTALE	4292108	4545548	8837656
40	64584	64359	128943				
41	52797	62677	125474				
42	61358	61163	122521				
43	61286	61833	123119				

## Segue Tav. 1 — Popolazione residente al 1° gennaio 1976

## TRENTINO-ALTO ADIGE

ETÀ	MASCHI	FEMMINE	TOTALE	ETÀ	MASCHI	FEMMINE	TOTALE
0	6250	6040	12290	44	5172	5273	10445
1	6726	6381	13107	40-44	25725	25782	51507
2	6856	6502	13358				
3	6972	6696	13668	45	5755	5667	11422
4	7318	6812	14130	46	5261	5319	10580
0-4	34122	32431	66553	47	5331	5410	10741
				48	5329	5361	10690
5	7270	6926	14196	49	5352	5378	10730
6	7786	7237	15023	45-49	27028	27135	54163
7	7676	7318	14994				
8	7636	7519	15155	50	5145	5510	10655
9	8107	7665	15772	51	5249	5826	11075
5-9	38475	36665	75140	52	5406	5889	11295
				53	5097	5818	10915
10	8293	7792	16085	54	4987	5776	10663
11	8296	7867	16163	50-54	25784	28819	54603
12	7912	7435	15347				
13	7377	7162	14539	55	4772	5459	10231
14	7369	7255	14624	56	3229	3951	7180
10-14	39247	37511	76758	57	1963	2350	4313
				58	1959	2343	4302
15	7465	7107	14572	59	2078	2356	4434
16	7197	6690	13887	55-59	13901	16459	30360
17	6706	6438	13144				
18	6581	6602	13183	60	3081	3696	6777
19	6615	6311	12926	61	4205	4964	9169
15-19	34564	33148	67712	62	4346	5137	9483
				63	4345	5238	9583
20	6369	6197	12566	64	3991	4897	8888
21	6178	6066	12244	60-64	19968	23932	43900
22	6178	6054	12232				
23	6210	6163	12373	65	4103	4883	8986
24	6364	5908	12272	66	4015	4682	8697
20-24	31295	30388	61683	67	3612	4445	8057
				68	3267	4189	7456
25	6786	6422	13208	69	3124	3955	7079
26	6424	5925	12349	65-69	19121	22154	40275
27	6873	6241	13114				
28	6526	6246	12772	70	2891	3808	6699
29	7090	6810	13900	71	2649	3710	6359
25-29	33699	31644	65343	72	2434	3350	5784
				73	2267	3247	5514
30	5127	4838	9965	74	2230	3227	5457
31	5817	5608	11425	70-74	12471	17342	29813
32	6215	5949	12164				
33	6163	6105	12268	75	1850	2820	4670
34	6369	6174	12543	76	1555	2397	3952
30-34	29691	28674	58365	77	1428	2277	3705
				78	1296	2025	3321
35	6209	6067	12276	79	1092	1813	2905
36	6059	5870	11929	75-79	7221	11332	18553
37	5919	5586	11505				
38	5222	5273	10495	80-84	3613	6138	9751
39	5155	5202	10357				
35-39	28564	27998	56562	85-89	1427	2727	4154
40	5150	5194	10344	90 E OLTRÈ	385	797	1182
41	5084	5135	10219				
42	5184	5025	10209				
43	5135	5155	10290	TOTALE	425301	441076	866377

Segue Tav. 1 — Popolazione residente al 1° gennaio 1976

BOLZANO

ETA	MASCHI	FEMMINE	TOTALE	ETA	MASCHI	FEMMINE	TOTALE
0	3296	3096	5392	44	2617	2594	5211
1	3599	3352	6951	40-44	12800	12732	25532
2	3644	3506	7150				
3	3806	3727	7533	45	2761	2724	5485
4	4047	3757	7804	46	2542	2544	5086
0-4	19392	17438	35830	47	2510	2534	5044
				48	2500	2526	5028
5	4020	3886	7906	49	2591	2511	5102
6	4327	3995	8322	45-49	12504	12841	25345
7	4145	4035	8180				
8	4051	4067	8118	50	2305	2595	4900
9	4317	4091	8408	51	2285	2745	5030
5-9	20860	20074	40934	52	2317	2690	5007
				53	2287	2718	5005
10	4451	4141	8592	54	2120	2579	4699
11	4409	4121	8530	50-54	11314	13327	24641
12	4121	3916	8037				
13	3882	3798	7680	55	2144	2525	4669
14	3753	3818	7571	56	1477	1888	3365
10-14	20616	19794	40410	57	1029	1278	2307
				58	991	1276	2267
15	3855	3635	7490	59	1012	1204	2216
16	3734	3360	7094	55-59	6653	8171	14824
17	3393	3209	6602				
18	3263	3353	6616	60	1488	1776	3264
19	3238	3124	6362	61	1978	2253	4231
15-19	17483	16741	34224	62	1938	2344	4282
				63	1888	2411	4299
20	3137	3003	6140	64	1760	2113	3873
21	3012	2993	6005	60-64	9012	10897	19909
22	2965	2955	5920				
23	2958	2971	5929	65	1801	2121	3922
24	3070	2823	5893	66	1731	1970	3701
20-24	15142	14745	29887	67	1612	1971	3583
				68	1465	1801	3266
25	3348	3073	6424	69	1406	1725	3131
26	3186	2921	6107	65-69	8015	9588	17603
27	3388	3074	6462				
28	3192	3067	6259	70	1245	1606	2851
29	3542	3436	6978	71	1193	1593	2786
25-29	16656	15574	32230	72	1068	1460	2528
				73	989	1395	2384
30	2660	2458	5118	74	941	1387	2328
31	3005	2941	5946	70-74	5436	7441	12877
32	3367	3133	6500				
33	3254	3254	6508	75	799	1143	1942
34	3476	3290	6766	76	682	964	1646
30-34	15762	15076	30838	77	596	923	1519
				78	555	831	1386
35	3144	3018	6162	79	452	741	1193
36	3051	3026	6077	75-79	3084	4602	7686
37	2994	2782	5776				
38	2618	2581	5199	80-84	1425	2386	3811
39	2569	2588	5157				
35-39	14376	13995	28371	85-89	524	1057	1581
40	2522	2549	5071	90 E ULTR'E	150	307	457
41	2539	2505	5044				
42	2550	2516	5066				
43	2572	2568	5140	TOTALE	210604	216786	427390

## Segue Tav. 1 — Popolazione residente al 1° gennaio 1976

TRENTO

ETÀ	MASCHI	FEMMINE	TOTALE	ETÀ	MASCHI	FEMMINE	TOTALE
0	2954	2944	5898	44	2555	2679	5234
1	3127	3029	6156	40-44	12925	13050	25975
2	3212	2996	6208	45	2994	2943	5937
3	3166	2969	6135	46	2719	2775	5494
4	3271	3055	6326	47	2821	2876	5697
0-4	15730	14993	30723	48	2829	2833	5662
5	3250	3040	6290	49	2761	2867	5628
6	3459	3242	6701	45-49	14124	14294	28418
7	3531	3283	6814	50	2840	2915	5755
8	3585	3452	7037	51	2964	3081	6045
9	3790	3574	7364	52	3089	3199	6288
5-9	17615	16591	34206	53	2810	3100	5910
10	3842	3651	7493	54	2767	3197	5964
11	3887	3746	7633	50-54	14470	15492	29962
12	3791	3519	7310	55	2628	2934	5562
13	3495	3364	6859	56	1752	2063	3815
14	3616	3437	7053	57	934	1072	2006
10-14	18631	17717	36348	58	868	1067	1935
15	3610	3412	7022	59	1066	1152	2218
16	3463	3330	6793	55-59	7248	8288	15536
17	3313	3229	6542	60	1633	1920	3553
18	3318	3249	6567	61	2227	2711	4938
19	3377	3187	6564	62	2408	2793	5201
15-19	17081	16407	33488	63	2457	2827	5284
20	3232	3194	6426	64	2231	2784	5015
21	3166	3073	6239	60-64	10956	13035	23991
22	3209	3099	6308	65	2302	2762	5064
23	3252	3192	6444	66	2284	2712	4996
24	3294	3085	6379	67	2000	2474	4474
20-24	16153	15643	31796	68	1932	2388	4320
25	3438	3346	6784	69	1718	2230	3948
26	3238	3004	6242	65-69	10106	12566	22672
27	3485	3167	6652	70	1646	2202	3848
28	3334	3179	6513	71	1456	2117	3573
29	3548	3374	6922	72	1366	1890	3256
25-29	17043	16070	33113	73	1278	1852	3130
30	2467	2380	4847	74	1299	1840	3139
31	2912	2667	5579	70-74	7035	9901	16936
32	2848	2816	5664	75	1051	1677	2728
33	2909	2851	5760	76	973	1433	2406
34	2893	2884	5777	77	832	1354	2186
30-34	13929	13598	27527	78	741	1194	1935
35	3065	3049	6114	79	640	1072	1712
36	3008	2844	5852	75-79	4137	6730	10867
37	2925	2804	5729	80-84	2199	3752	5951
38	2604	2692	5296	85-89	903	1670	2573
39	2596	2614	5210	90 E ALTRE	235	490	725
35-39	14188	14003	28191	TOTALE	214697	224290	438987
40	2628	2645	5273				
41	2545	2630	5175				
42	2634	2509	5143				
43	2563	2587	5150				

## Segue Tav. 1 — Popolazione residente al 1° gennaio 1976

VENETO

ETA	MASCHI	FEMMINE	TOTALE	ETA	MASCHI	FEMMINE	TOTALE
0	30675	29106	59781	44	26770	27063	53833
1	33487	31794	65281	40-44	134908	134902	269810
2	33650	31788	65438	45	28848	29184	58032
3	34152	32057	66209	46	28519	28392	56911
4	33848	32177	66025	47	27218	27636	54854
0-4	165812	156922	322734	48	27939	28742	56681
5	34900	33079	67979	49	26850	28363	55213
6	36029	34467	70496	45-49	137374	140317	277691
7	35555	33918	69473	50	27055	28283	55338
8	36213	34658	70871	51	26660	28500	55160
9	37964	36294	74258	52	26382	28685	55067
5-9	180661	172416	353077	53	24698	27693	52391
10	38332	36616	74948	54	24152	27255	51407
11	39650	37515	77165	50-54	128947	140416	269363
12	37039	35458	72497	55	24995	28460	53455
13	35684	33700	69384	56	18828	17837	36665
14	35701	33870	69571	56	18828	17837	36665
10-14	135406	127159	262565	57	11749	13326	25075
15	35095	33658	68753	58	12493	13832	26325
16	33575	32081	65656	59	16013	17310	33323
17	31593	30552	62145	55-59	81175	91365	172540
18	31663	30246	61909	60	20247	23352	43599
19	31415	30777	62192	61	20749	24431	45170
15-19	163341	157314	320655	62	20873	24282	45155
20	30349	29836	60185	63	20521	23842	44363
21	30637	29663	60300	64	20121	23593	43714
22	30399	29086	59485	60-64	102511	119490	222001
23	30224	29342	59566	65	18868	23036	41904
24	30636	29154	59790	66	17837	21853	39690
20-24	152245	147081	299326	67	17033	21718	38751
25	33682	32645	66327	68	15415	20180	35595
26	31914	30460	62374	69	14629	19719	34348
27	34301	32851	67152	65-69	83782	106506	190288
28	32619	31625	64244	70	13219	17948	31167
29	35481	34315	69796	71	12494	18317	30811
25-29	167997	161896	329893	72	11289	16732	28021
30	24120	23924	48044	73	10906	16620	27526
31	28641	27895	56536	74	9813	15246	25059
32	29615	29026	58641	70-74	57721	84863	142584
33	28522	28284	56806	75	8888	14407	23295
34	29333	28732	58065	76	7566	12661	20227
30-34	140231	137861	278092	77	6103	10935	17038
35	32272	31532	63804	78	5989	11094	17083
36	31473	30537	62010	79	5114	9580	14694
37	30399	30152	60551	75-79	33660	58677	92337
38	28112	27873	55985	80-84	15559	32905	48464
39	27510	27987	55497	85-89	6430	14541	20971
35-39	149766	148081	297847	90 E OLTRE	1661	4602	6263
40	27893	27735	55628				
41	27640	27449	55089				
42	26360	26019	52379				
43	26245	26636	52881				
				TOTALE	2090187	2187314	4277501

## Segue Tav. 1 — Popolazione residente al 1° gennaio 1976

## FRIULI-VENEZIA GIULIA

ETÀ	MASCHI	FEMMINE	TOTALE	ETÀ	MASCHI	FEMMINE	TOTALE
0	7298	6918	14216	44	7615	7787	15402
1	8056	7629	15685	40-44	38112	38535	76647
2	8019	7770	15789				
3	8435	7889	16324	45	8458	8459	16917
4	8086	7646	15732	46	7630	7855	15485
0-4	39894	37852	77746	47	7796	8104	15900
				48	8100	8344	16444
5	9185	8037	16222	49	7878	8820	16698
6	8603	8007	16610	45-49	39912	41582	81494
7	8368	7811	16179				
8	8584	8119	16703	50	8171	8911	17082
9	8931	8604	17535	51	8418	9345	17763
5-9	42671	40578	83249	52	8581	9529	18110
				53	8000	9778	17778
10	9257	8721	17978	54	8664	10110	18774
11	9452	8827	18279	50-54	41834	47673	89507
12	8782	8403	17185				
13	8345	7928	16273	55	9183	10725	19908
14	8291	7797	16088	56	5821	6655	12476
10-14	44127	41676	85803	57	3722	4292	8014
				58	4169	4628	8797
15	8940	8196	17136	59	4723	5409	10132
16	7994	7505	15499	55-59	27618	31709	59327
17	7381	7169	14550				
18	7349	7184	14533	60	6674	7800	14474
19	7364	7201	14565	61	7605	8920	16525
15-19	39028	37255	76283	62	7726	9164	16890
				63	7702	9299	17001
20	7383	6910	14293	64	7591	9222	16813
21	7239	7098	14337	60-64	37298	44405	81703
22	7370	7088	14458				
23	7356	7278	14634	65	7454	9255	16709
24	7622	7273	14895	66	7313	9081	16394
20-24	36970	35647	72617	67	6627	8645	15272
				68	6080	8216	14296
25	9200	8661	17861	69	5764	7912	13676
26	8647	7902	16549	65-69	33238	43109	76347
27	9505	9021	18526				
28	9424	8998	18422	70	5008	7527	12535
29	10206	9531	19737	71	4754	7280	12034
25-29	46982	44113	91095	72	4488	6694	11182
				73	4184	6556	10740
30	6982	6569	13551	74	3839	5976	9815
31	8327	8049	16376	70-74	22273	34033	56306
32	8539	8069	16608				
33	8444	8378	16822	75	3322	5734	9056
34	8963	8510	17473	76	2947	4904	7851
30-34	41255	39575	80830	77	2489	4517	7006
				78	2234	4192	6426
35	10011	9430	19441	79	1867	3880	5747
36	9454	8977	18431	75-79	12759	23227	35986
37	9087	8769	17856				
38	8392	8078	16470	80-84	6251	13439	19690
39	9069	8102	16171				
35-39	45013	43356	88369	85-89	2413	6389	8802
40	7868	7869	15737	90 E OLTRE	629	2123	2752
41	7552	7784	15336				
42	7524	7510	15034				
43	7553	7585	15138	TOTALE	599277	646276	1245553



ETÀ	MASCHI	FEMMINE	TOTALE	ETÀ	MASCHI	FEMMINE	TOTALE
0	9554	9191	18745	44	12999	13611	25510
1	10300	9955	20255	40-44	63029	65519	128548
2	10684	10010	20694				
3	11299	10515	21814	45	14278	14884	29162
4	11480	10551	22031	46	13301	14046	27347
0-4	53317	50222	103539	47	13334	13925	27259
				48	13058	13730	26788
5	11342	11048	22390	49	12803	14051	26854
6	12039	11367	23406	45-49	66774	70638	137412
7	12038	11187	23225				
8	11850	11350	23200	50	12818	13821	26639
9	12752	12340	25092	51	13107	14199	27306
5-9	50021	57292	117313	52	13115	14422	27537
				53	12839	14790	27629
10	13298	12480	25778	54	12867	14939	27806
11	13432	12516	25948	50-54	64746	72171	136917
12	12694	12107	24801				
13	11945	11299	23244	55	13013	14993	28006
14	11849	11244	23093	56	8416	9816	18232
10-14	63218	59646	122864	57	7240	8551	15791
				58	7913	8925	16838
15	11825	11347	23172	59	9139	10625	19764
16	11362	10656	22018	55-59	45721	52910	98631
17	10803	10403	21206				
18	10845	10143	20988	60	11146	13021	24167
19	10578	10091	20669	61	11656	13958	25614
15-19	55413	52640	108053	62	11651	13746	25397
				63	11145	13619	24764
20	10198	9955	20153	64	11197	13073	24270
21	10565	10121	20686	60-64	56795	67417	124212
22	10201	9954	20155				
23	10309	9913	20222	65	11187	13609	24796
24	10339	10189	20528	66	10506	13013	23519
20-24	51612	50132	101744	67	10206	12758	22964
				68	9184	11663	20847
25	12107	11420	23527	69	9912	11729	21641
26	11908	11511	23419	65-69	49895	62772	112667
27	13278	12772	26050				
28	13380	13137	26517	70	8311	10955	19266
29	13543	13636	27179	71	7764	10770	18534
25-29	64216	62476	126692	72	7119	9848	16967
				73	6771	9850	16621
30	9981	9762	19743	74	6108	9143	15251
31	11629	11492	23121	70-74	36073	50566	86639
32	11210	11401	22611				
33	11513	12077	23590	75	5704	8956	14660
34	12129	12495	24624	76	4650	7894	12544
30-34	56462	57227	113689	77	4304	7223	11527
				78	4050	6924	10974
35	13792	14087	27879	79	3562	6398	9960
36	13446	13914	27360	75-79	22270	37395	59665
37	13346	13871	27217				
38	12577	13096	25673	80-84	12230	22607	34837
39	12576	13110	25686				
35-39	65737	68078	133815	85-89	5207	9987	15194
40	12581	12931	25512	90 E OLTRE	1524	3428	4952
41	12313	12793	25106				
42	12480	12900	25380				
43	12656	13284	25940	TOTALE	894260	973123	1857383

## Segue Tav. 1 — Popolazione residente al 1° gennaio 1976

## EMILIA-ROMAGNA

ETÀ	MASCHI	FEMMINE	TOTALE.	ETÀ	MASCHI	FEMMINE	TOTALE
0	22684	21403	44087	44	27258	27431	54689
1	24778	23124	47902	40-44	135520	136417	271937
2	24765	23504	48269				
3	25412	23899	49311	45	29599	29545	59144
4	25418	24185	49603	46	27551	27680	55231
0-4	123057	116115	239172	47	27931	28043	55974
				48	28474	28870	57344
5	25715	24503	50218	49	27843	28639	56482
6	26165	25436	51601	45-49	141398	142777	284175
7	26538	24766	51304				
8	26572	25197	51769	50	28703	30021	58724
9	27952	26694	54646	51	28491	29537	58028
5-9	132942	126596	259538	52	28301	30124	58425
				53	27437	30160	57597
10	27754	26859	54613	54	28288	30591	58879
11	28902	27426	56328	50-54	141220	150433	291653
12	27513	26248	53761				
13	26432	25552	51984	55	29020	31291	60311
14	26674	25164	51838	56	18606	20195	38801
10-14	137275	131249	268524	57	13786	15235	29021
				58	14238	15279	29517
15	27006	25868	52874	59	18635	20525	39160
16	25374	24545	49919	55-59	94285	102525	196810
17	24602	23643	48245				
18	24740	24007	48747	60	23635	26157	49792
19	24993	24033	49026	61	24523	27122	51645
15-19	126715	122096	248811	62	24155	27001	51156
				63	24380	27109	51489
20	24253	23582	47835	64	23078	25977	49055
21	23766	23632	47398	60-64	119771	133366	253137
22	23751	23060	46811				
23	23969	24047	48016	65	22534	25739	48273
24	24646	23830	48476	66	20369	23609	43978
20-24	120385	118151	238536	67	20063	23686	43749
				68	18332	21813	40145
25	27562	27036	54598	69	16924	20810	37734
26	27095	26789	53884	65-69	98222	115657	213879
27	29781	29683	59464				
28	29664	29086	58750	70	15737	19688	35425
29	30553	30496	61049	71	15228	19370	34598
25-29	144655	143090	287745	72	12804	17035	29839
				73	12764	17487	30251
30	21738	21820	43558	74	11807	16289	28096
31	24777	24809	49586	70-74	68340	89869	158209
32	25069	24923	49992				
33	24908	24965	49873	75	10805	15459	26264
34	26011	25903	51914	76	8587	13435	22022
30-34	122503	122420	244923	77	7161	11815	18976
				78	7174	11858	19032
35	29386	29665	59051	79	5133	10744	16877
36	29059	29304	58363	75-79	39860	63311	103171
37	29468	29670	59138				
38	27255	27178	54433	80-84	20961	37434	58395
39	26173	26552	52725				
35-39	141341	142369	283710	85-89	9726	16742	26468
40	27525	27978	55503	90 E OLTRE	2392	5649	8041
41	27680	27979	55659				
42	26865	26831	53696				
43	26192	26198	52390	TOTALE	1919568	2016266	3935834

## Segue Tav. 1 — Popolazione residente al 1° gennaio 1976

## ITALIA SETTENTRIONALE

ETA	MASCHI	FEMMINE	TOTALE	ETA	MASCHI	FEMMINE	TOTALE
0	169234	161061	330295	44	174759	176172	350931
1	181255	171285	352540	40-44	974383	976250	1750633
2	182367	173035	355402				
3	186431	175134	361565	45	198696	190146	378844
4	195473	174885	360358	46	172446	175333	347779
0-4	904760	855400	1760160	47	172929	175415	348344
				48	173357	177535	350892
5	188709	179179	367888	49	168006	175620	343626
6	194838	186532	381370	45-49	875434	894051	1769485
7	194518	183082	377600				
8	195541	186809	382350	50	167385	177512	344897
9	205399	195713	401112	51	168813	179997	348810
5-9	979005	931315	1910320	52	165665	179277	344942
				53	157412	178737	336149
10	205986	196744	402730	54	157997	178536	336533
11	209158	198609	407767	50-54	317272	394059	1711331
12	196594	187611	384205				
13	186927	178466	365393	55	161350	181658	343008
14	185989	176966	362955	56	101833	115405	217238
10-14	984654	938396	1923050	57	76644	88783	165427
				58	81133	92506	173639
15	188803	180278	369081	59	102621	117516	220137
16	175409	167527	342936	55-59	523581	595868	1119449
17	168130	161580	329710				
18	167896	161869	329765	60	131275	152419	283694
19	167435	161904	329339	61	137966	160524	298490
15-19	967673	933158	1700831	62	137586	160651	298237
				63	135954	160651	296605
20	163273	159480	322753	64	131844	156795	288639
21	163881	160047	323928	60-64	574625	791040	1465665
22	163673	157959	321632				
23	165363	161731	327094	65	129471	156093	285564
24	166328	164261	330589	66	121423	148654	270077
20-24	822518	803478	1625996	67	117139	147133	264272
				68	105336	136002	241338
25	188769	185004	373773	69	99899	131954	231853
26	194335	180518	364853	65-69	572268	719836	1292104
27	204954	201399	406353				
28	179776	192971	390747	70	91593	123550	215143
29	206558	202285	408843	71	87511	121694	209205
25-29	992592	962177	1944769	72	77515	110606	188121
				73	74674	108984	183658
30	152015	148927	300942	74	58198	102205	170403
31	170039	167793	337832	70-74	399491	567039	966530
32	172309	169748	342057				
33	173445	173208	346653	75	62416	97452	159868
34	190933	178634	359567	76	49360	92911	132271
30-34	848641	838310	1686951	77	42786	74483	117269
				78	39830	71175	111005
35	205419	200869	406288	79	34616	64482	99098
36	200481	198266	398747	75-79	229008	390503	619511
37	195886	193412	389298				
38	181127	179044	360171	80-84	115498	221957	337455
39	179356	179282	358638				
35-39	962269	950873	1913142	85-89	46227	97569	143796
40	179473	179267	358740	90 E OLTRE	12060	31057	43117
41	176091	176236	352327				
42	172197	171291	343488				
43	171863	173284	345147	TOTALE	12491959	13192336	25684295

## Segue Tav. 1 — Popolazione residente al 1° gennaio 1976

## TOSCANA

ETÀ	MASCHI	FEMMINE	TOTALE	ETÀ	MASCHI	FEMMINE	TOTALE
0	21313	20502	41815	44	24945	24608	49553
1	22659	21658	44317	40-44	117159	118575	235734
2	23046	22160	45206				
3	23557	22502	46059	45	26391	26745	53136
4	23016	21934	44950	46	23877	24470	48347
0-4	113531	108756	222287	47	24859	25137	49996
				48	24855	25463	50318
5	23346	21869	45215	49	24425	25186	49611
6	23737	22621	46358	45-49	124407	127001	251408
7	23658	22633	46291				
8	23772	22896	46668	50	25035	25971	51006
9	25347	24244	49591	51	25486	26969	52455
5-9	119860	114263	234123	52	24993	26381	51374
				53	24828	26877	51705
10	25509	24303	49812	54	26758	27987	54745
11	25884	24710	50594	50-54	127100	134185	261285
12	24281	23173	47454				
13	23356	22219	45575	55	27215	28948	56163
14	23526	22352	45878	56	16185	17648	33833
10-14	122556	116757	239313	57	12076	13384	25460
				58	12234	13051	25285
15	24577	23117	47694	59	15370	16824	32194
16	22616	21108	43724	55-59	33080	89855	122935
17	21517	20977	42494				
18	21334	20825	42159	60	20009	22450	42459
19	21329	20889	42218	61	21461	24054	45515
15-19	111373	106916	218289	62	20630	23242	43872
				63	21345	23798	45143
20	21214	20657	41871	64	21041	23165	44206
21	21490	21198	42688	60-64	104486	116709	221195
22	21112	20498	41610				
23	21379	20754	42133	65	20986	23784	44770
24	22035	21309	43344	66	19068	22438	41506
20-24	107230	104416	211646	67	19247	23154	42401
				68	17035	20291	37326
25	25092	23961	49053	69	16463	20233	36696
26	24567	24339	48906	65-69	92799	109900	202699
27	28477	28088	56565				
28	26786	26981	53767	70	15581	19056	34637
29	27392	27485	54877	71	14604	18722	33326
25-29	132314	130854	263168	72	12803	16892	29695
				73	12760	17245	30005
30	21366	21867	43233	74	12310	15938	28248
31	21564	21856	43420	70-74	68058	87853	155911
32	21978	22442	44420				
33	21481	21813	43294	75	11160	15912	27072
34	22742	23151	45893	76	9799	13500	22299
30-34	109131	111129	220260	77	7437	12120	19557
				78	7065	11444	18509
35	26809	27429	54238	79	6232	10873	17105
36	25680	26464	52144	75-79	40693	63849	104542
37	25986	26433	52419				
38	23785	24380	48165	80-84	21699	38426	60125
39	23979	24764	48743				
35-39	126238	129470	255708	85-89	9693	17828	27521
40	23666	24390	48056	90 E OLTRE	2699	5865	8564
41	22976	23296	46272				
42	22937	23196	46133				
43	22635	23085	45720	TOTALE	1734156	1832607	3566763

## Segue Tav. 1 — Popolazione residente al 1° gennaio 1976

UMBRIA

ETÀ	MASCHI	FEMMINE	TOTALE	ETÀ	MASCHI	FEMMINE	TOTALE
0	4950	4810	9750	44	5631	5796	11427
1	5201	4968	10169	40-44	27054	27401	54455
2	5182	4940	10122				
3	5147	4962	10109	45	6193	6230	12423
4	5045	4839	9884	46	5361	5711	11072
0-4	25525	24519	50044	47	5640	5741	11381
				48	6010	6129	12139
5	5177	4696	9873	49	6068	6070	12138
6	5371	5082	10453	45-49	29272	29881	59153
7	5358	5098	10456				
8	5287	5058	10345	50	6142	6187	12329
9	5585	5263	10848	51	5971	6092	12063
5-9	26778	25197	51975	52	5928	6391	12319
				53	5735	6223	11958
10	5868	5495	11363	54	6109	6255	12364
11	6005	5560	11565	50-54	29885	31148	61033
12	5495	5409	10904				
13	5565	5212	10777	55	6004	6364	12368
14	5658	5297	10955	56	3996	4215	8211
10-14	28591	26973	55564	57	2945	3039	5984
				58	2937	3203	6140
15	5779	5453	11232	59	3864	4089	7953
16	5324	5073	10397	55-59	19746	20910	40656
17	5220	4814	10034				
18	5096	4938	10034	60	4816	5148	9964
19	5407	4994	10401	61	5141	5284	10425
15-19	26826	25272	52098	62	4743	5081	9824
				63	4920	5143	10063
20	5319	4902	10221	64	4471	4772	9243
21	5230	5054	10284	60-64	24091	25428	49519
22	5248	4901	10149				
23	4988	4877	9865	65	4735	5021	9756
24	5375	5148	10523	66	4015	4533	8548
20-24	26160	24882	51042	67	3865	4401	8266
				68	3664	3944	7608
25	5303	5489	11232	69	3338	3903	7241
26	5750	5492	11242	65-69	19617	21802	41419
27	6360	6071	12431				
28	5675	5451	11126	70	3096	3697	6793
29	5418	5447	10865	71	2944	3426	6370
25-29	29006	27950	56956	72	2495	3083	5578
				73	2535	3300	5835
30	4406	4423	8829	74	2153	2876	5029
31	4659	4769	9428	70-74	13223	16382	29605
32	5002	5025	10027				
33	4686	4735	9421	75	2178	2852	5030
34	4970	4891	9861	76	1827	2551	4378
30-34	23723	23843	47566	77	1518	2270	3788
				78	1515	2303	3818
35	5799	5713	11512	79	1292	2025	3317
36	5502	5615	11117	75-79	9330	12001	21331
37	5830	5826	11656				
38	5177	5463	10640	80-84	4503	7075	11578
39	5092	5450	10542				
35-39	27400	28067	55467	85-89	1959	3183	5142
40	5329	5424	10753	90 E OLTRE	557	1058	1615
41	5395	5458	10853				
42	5421	5449	10870				
43	5278	5274	10552	TOTALE	392246	402972	795218

## Segue Tav. 1 — Popolazione residente al 1° gennaio 1976

MARCHE

ETÀ	MASCHI	FEMMINE	TOTALE	ETÀ	MASCHI	FEMMINE	TOTALE
0	9078	8627	17705	44	9781	9892	19673
1	9545	8906	18451	40-44	46294	47752	94046
2	9302	8968	18270				
3	9505	8997	18502	45	10305	10319	20624
4	9581	8999	18580	46	9267	9247	18514
0-4	47011	44497	91508	47	9575	9747	19322
				48	10139	10224	20363
5	9485	9096	18581	49	9792	10049	19841
6	9991	9510	19501	45-49	43078	49586	98664
7	9859	9327	19186				
8	9996	9542	19538	50	10168	10325	20493
9	10422	9996	20418	51	9587	9971	19558
5-9	49753	47471	97224	52	3898	10011	19909
				53	9628	10149	19777
10	10511	10014	20525	54	9338	10117	19455
11	10961	10398	21359	50-54	48619	50573	99192
12	10458	10028	20486				
13	10154	9472	19626	55	9920	10703	20623
14	10516	9872	20388	56	6369	6811	13180
10-14	52600	49784	102384	57	4549	4907	9456
				58	4737	5219	9956
15	10399	9826	20225	59	6482	7096	13578
16	9828	9615	19443	55-59	32057	34736	66793
17	9773	9327	19100				
18	9709	9272	18981	60	8134	8865	16999
19	9826	9688	19514	61	8161	9193	17354
15-19	49535	47728	97263	62	7819	8736	16555
				63	8204	9221	17425
20	9604	9428	19032	64	7641	8568	16209
21	9478	9145	18623	60-64	39959	44583	94542
22	9351	9116	18467				
23	9490	9032	18522	65	7952	9185	17137
24	9675	9418	19093	66	6571	7889	14460
20-24	47598	46139	93737	67	6710	7865	14575
				68	5977	7141	13018
25	10417	9948	20365	69	5512	7027	12539
26	9634	9347	18981	65-69	32622	39107	71729
27	10208	9950	20158				
28	9712	9456	19168	70	5165	6465	11630
29	9789	9688	19477	71	4706	6210	10916
25-29	49760	48389	98149	72	4113	5666	9779
				73	4265	5698	9963
30	8169	7937	16106	74	3784	5091	8875
31	7789	7906	15695	70-74	22033	29130	51163
32	8440	8304	16744				
33	9030	8046	16076	75	3364	4959	8323
34	8170	8291	16461	76	3043	4605	7648
30-34	40598	40484	81082	77	2578	4034	6612
				78	2456	4051	6507
35	9614	9923	19537	79	2059	3557	5616
36	9944	10137	20081	75-79	13500	21206	34706
37	9900	10460	20360				
38	9425	9632	19057	80-84	5990	12584	19574
39	8986	9547	18533				
35-39	47869	49699	97568	85-89	2937	5506	8443
40	9208	9801	19009	90 E OLTR'E	818	1813	2631
41	9406	9496	18902				
42	9169	9501	18670				
43	9730	9062	18792	TOTALE	579621	710767	1390388

## Segue Tav. 1 — Popolazione residente al 1° gennaio 1976

LAZIO

ETÀ	MASCHI	FEMMINE	TOTALE	ETÀ	MASCHI	FEMMINE	TOTALE
0	37398	35576	72974	44	33250	34338	67588
1	39427	37787	77214	40-44	166195	174176	340371
2	40108	37961	78069	45	35674	37316	72990
3	40379	38423	78802	46	32561	33756	66317
4	40121	37849	77970	47	31931	32968	64899
0-4	197433	187596	385029	48	32684	33731	66415
5	40929	38419	79348	49	31680	33555	65235
6	41405	40207	81612	45-49	164530	171326	335856
7	41088	38830	79918	50	30826	32683	63509
8	41617	40127	81744	51	31347	33468	64815
9	43938	41476	85414	52	30723	33216	63939
5-9	208977	199059	408036	53	29626	32814	62440
10	43937	41451	85388	54	29008	32325	61333
11	44895	42761	87656	50-54	151530	164516	316046
12	42515	40557	83072	55	30109	34025	64134
13	40367	38841	79208	56	18723	20779	39502
14	40385	38235	78620	57	14763	16721	31484
10-14	212099	201845	413944	58	15940	17811	33751
15	39655	38033	77688	59	19154	21260	40414
16	37174	35690	72864	55-59	98699	110596	209295
17	36361	34922	71283	60	23382	26066	49448
18	35947	34705	70652	61	22847	25962	48809
19	35552	34666	70218	62	23270	26146	49416
15-19	184689	178016	352705	63	22880	26078	48958
20	35433	34554	69987	64	21131	23801	44932
21	35095	34805	69900	60-64	113510	128053	241563
22	33884	33058	66942	65	21349	24346	45695
23	33998	32912	66910	66	19847	22843	42690
24	34295	33518	67813	67	18848	22238	41086
20-24	172695	168847	341542	68	16594	19772	36366
25	36743	35858	72601	69	15875	18787	34662
26	35409	35383	70792	65-69	92513	107986	200499
27	39111	39688	78799	70	14805	18220	33025
28	38117	38510	76627	71	13528	16762	30290
29	36895	38575	75470	72	11532	14978	26510
25-29	186275	188014	374289	73	11168	15292	26460
30	29193	30633	59826	74	9680	13329	23009
31	29731	31560	61291	70-74	60713	78581	139294
32	31631	33875	65506	75	9684	13517	23201
33	31042	33444	64486	76	9169	12118	20287
34	32631	34113	66744	77	7027	10987	18014
30-34	154228	163625	317853	78	5208	10273	15481
35	37039	39021	76060	79	5175	9219	14394
36	36217	38721	74938	75-79	36263	56114	92377
37	35699	37385	73084	80-84	17699	32960	50659
38	33585	35557	69142	85-89	7531	14973	22504
39	33668	35481	69149	90 E OLTRE	2378	5256	7634
35-39	176208	186165	362373	TOTALE	2404155	2517704	4921859
40	34082	36063	70145				
41	33610	35462	69072				
42	33043	34726	67769				
43	32210	33587	65797				

## ITALIA CENTRALE

ETÀ	MASCHI	FEMMINE	TOTALE	ETÀ	MASCHI	FEMMINE	TOTALE
0	72739	69515	142254	44	73637	74634	148241
1	76832	73319	150151	40-44	356702	367904	724606
2	77638	74029	151557				
3	78588	74884	153472	45	78563	80610	159173
4	77763	73621	151384	46	71066	73184	144250
0-4	393560	365368	748928	47	72005	73593	145598
				48	73688	75547	149235
5	78937	74080	153017	49	71965	74860	146825
6	80504	77420	157924	45-49	367287	377794	745081
7	79963	75888	155851				
8	80672	77623	158295	50	72171	75166	147337
9	85292	80979	166271	51	72391	76500	148891
5-9	405368	385990	791358	52	71542	75999	147541
				53	69817	76063	145880
10	85825	81263	167088	54	71213	76694	147907
11	87745	83429	171174	50-54	357134	380422	737556
12	82749	79167	161916				
13	79442	75744	155186	55	73248	80040	153288
14	80085	75756	155841	56	45273	49453	94726
10-14	415846	395359	811205	57	34333	38051	72384
				58	35848	39284	75132
15	80410	76429	156839	59	44870	49269	94139
16	78942	71486	150428	55-59	233572	256097	489669
17	72871	70040	142911				
18	72086	69740	141826	60	56341	62529	118870
19	72114	70237	142351	61	57610	64493	122103
15-19	372423	357932	730355	62	56462	63205	119667
				63	57349	64240	121589
20	71570	69541	141111	64	54284	60306	114590
21	71293	70202	141495	60-64	282046	314773	596819
22	69595	67573	137168				
23	69845	67575	137420	65	55022	62336	117358
24	71380	69393	140773	66	49501	57703	107204
20-24	353683	344284	697967	67	48670	57658	106328
				68	43170	51148	94318
25	78055	75256	153311	69	41188	49950	91138
26	75360	74561	149921	65-69	237551	278795	516346
27	34156	83797	167953				
28	80290	80398	160688	70	39647	47438	86085
29	79494	81195	160689	71	35782	45120	80902
25-29	397355	395207	792562	72	30943	40619	71562
				73	30728	41535	72263
30	63134	64860	127994	74	27927	37234	65161
31	63743	66091	129834	70-74	164027	211946	375973
32	67051	69646	136697				
33	65239	68038	133277	75	26386	37240	63626
34	68513	70446	138959	76	21939	32774	54713
30-34	327680	339081	666761	77	18560	29411	47971
				78	17244	28071	45315
35	79261	82086	161347	79	14758	25674	40432
36	77343	80937	158280	75-79	39786	153170	252956
37	77415	80104	157519				
38	71972	75032	147004	80-84	50981	91045	142026
39	71724	75242	146966				
35-39	377715	393401	771116	85-89	22120	41490	63610
40	72285	75678	147963	90 E OLTRE	6442	13992	20434
41	71387	73712	145099				
42	70570	72872	143442				
43	68853	71006	139859	TOTALE	5210178	5464050	10674228



## Segue Tav. 1 — Popolazione residente al 1° gennaio 1976

ABRUZZI

ETA	MASCHI	FEMMINE	TOTALE	ETA	MASCHI	FEMMINE	TOTALE
0	8593	8078	16571	44	7927	8098	16025
1	8958	8383	17341	40-44	38035	39680	77715
2	8916	8740	17556				
3	8980	8631	17611	45	8746	9130	17876
4	8808	8300	17108	46	7532	7992	15524
0-4	44255	42132	86387	47	7940	8094	16034
				48	8207	8573	16780
5	8935	8285	17220	49	8143	8383	16526
6	9361	8851	18212	45-49	40568	42172	82740
7	9439	8806	18245				
8	9445	9149	18594	50	7943	8448	16391
9	9939	9396	19335	51	7898	8467	16365
5-9	47119	44487	91606	52	7612	8089	15701
				53	7641	8423	16064
10	10376	9587	19963	54	7517	8486	16003
11	10588	9624	20212	50-54	38611	41913	80524
12	10043	9247	19290				
13	9623	9090	18713	55	7858	8893	16751
14	9693	9183	18876	56	5130	5569	10699
10-14	50323	46731	97054	57	3755	4200	7955
				58	3992	4430	8422
15	9989	9655	19644	59	5239	5854	11093
16	9511	9062	18573	55-59	25974	28946	54920
17	9312	8909	18221				
18	9414	8941	18355	60	6414	7393	13807
19	9472	8953	18425	61	6176	6799	12975
15-19	47698	45520	93218	62	6232	7167	13399
				63	6473	7183	13656
20	9296	8996	18292	64	5535	6477	12012
21	9518	8985	18503	60-64	30830	35019	65849
22	8918	8416	17334				
23	9051	8427	17478	65	6664	7370	14034
24	8949	8470	17419	66	6025	6800	12825
20-24	45732	43294	89026	67	5708	6553	12261
				68	5006	5796	10802
25	9881	8920	18801	69	5132	6062	11194
26	9169	8510	17679	65-69	28535	32581	61116
27	9412	9104	18516				
28	8762	8162	16924	70	4916	5748	10664
29	8283	7957	16240	71	4390	5211	9601
25-29	45507	42653	88160	72	3533	4523	8056
				73	3902	4753	8655
30	6132	6030	12162	74	3461	4508	7969
31	6661	6361	13022	70-74	20102	24743	44845
32	6389	6557	12946				
33	6353	6313	12666	75	3553	4433	7986
34	6466	6435	12901	76	2793	4006	6799
30-34	32001	31696	63697	77	2304	3593	5897
				78	1994	3199	5193
35	7887	7851	15738	79	1653	2998	4651
36	7889	8008	15897	75-79	12297	18229	30526
37	7394	7380	14774				
38	7617	7636	15253	80-84	5879	10527	16406
39	7520	7861	15381				
35-39	38307	38736	77043	85-89	2723	4984	7707
40	7595	7943	15538	90 E OLTRE	940	1844	2784
41	7505	7769	15274				
42	7832	8254	16086				
43	7176	7616	14792	TOTALE	595436	615887	1211323

## Segue Tav. 1 — Popolazione residente al 1° gennaio 1976

MOLISE

ETA	MASCHI	FEMMINE	TOTALE	ETA	MASCHI	FEMMINE	TOTALE
0	2354	2288	4642	44	2189	2135	4324
1	2539	2335	4874	40-44	10263	10601	20864
2	2356	2309	4665				
3	2390	2338	4728	45	2216	2426	4642
4	2303	2215	4518	46	1958	2219	4177
0-4	11942	11485	23427	47	2070	2119	4189
				48	2199	2319	4518
5	2357	2275	4632	49	2101	2329	4430
6	2479	2441	4920	45-49	10544	11412	21956
7	2589	2332	4921				
8	2554	2513	5067	50	2089	2182	4271
9	2682	2645	5327	51	2001	2116	4117
5-9	12661	12206	24867	52	1905	2148	4053
				53	2054	2348	4402
10	2703	2575	5278	54	2004	2323	4327
11	2887	2688	5575	50-54	10053	11117	21170
12	2724	2546	5270				
13	2747	2519	5266	55	2055	2374	4429
14	2799	2542	5341	56	1219	1412	2631
10-14	13960	12870	26830	57	882	1051	1933
				58	999	1136	2125
15	2916	2816	5732	59	1350	1642	2992
16	2632	2637	5269	55-59	6495	7615	14110
17	2560	2576	5136				
18	2658	2509	5167	60	1819	2124	3943
19	2780	2554	5334	61	1842	1933	3775
15-19	13546	13092	26638	62	1724	1992	3716
				63	1777	2066	3843
20	2743	2565	5308	64	1642	1914	3556
21	2764	2666	5430	60-64	8804	10029	18833
22	2527	2409	4936				
23	2621	2472	5093	65	1947	2141	4088
24	2358	2201	4559	66	1732	2016	3748
20-24	13013	12313	25326	67	1666	1893	3559
				68	1545	1766	3311
25	2670	2284	4954	69	1580	1805	3385
26	2592	2379	4971	65-69	9470	9621	19091
27	2611	2347	4958				
28	2214	2128	4342	70	1572	1825	3397
29	2140	1932	4072	71	1208	1514	2722
25-29	12227	11070	23297	72	1023	1311	2334
				73	1175	1403	2578
30	1636	1576	3212	74	969	1156	2125
31	1569	1536	3105	70-74	5947	7209	13156
32	1512	1462	2974				
33	1510	1432	2942	75	1073	1347	2420
34	1610	1624	3234	76	839	1162	2000
30-34	7837	7630	15467	77	700	1030	1730
				78	550	861	1411
35	1959	1982	3941	79	459	765	1224
36	1986	2123	4109	75-79	3620	5165	8785
37	1797	1826	3623				
38	1898	1986	3884	80-84	1681	2887	4568
39	1345	2215	3560				
35-39	9575	10132	19707	85-89	724	1276	2000
40	1933	2087	4020	90 E OLTRÈ	256	457	713
41	2052	2093	4145				
42	2068	2235	4303				
43	2021	2051	4072	TOTALE	161518	168187	329705

## Segue Tav. 1 — Popolazione residente al 1° gennaio 1976

CAMPANIA

ETÀ	MASCHI	FEMMINE	TOTALE	ETÀ	MASCHI	FEMMINE	TOTALE
0	51656	48839	100495	44	30297	31949	62246
1	53311	50973	104284	40-44	150167	157774	307941
2	53474	50511	103985				
3	53516	50764	104280	45	33445	35333	68778
4	50755	47691	98446	46	29514	31051	60565
0-4	262712	248778	511490	47	30206	31706	61912
				48	30100	31570	61670
5	51470	48441	99911	49	23886	30616	54502
6	53012	50516	103528	45-49	152151	160276	312427
7	53333	50344	103677				
8	53799	51330	105129	50	29091	31360	60451
9	54796	52213	107009	51	29756	31124	59880
5-9	266410	252844	519254	52	26817	29776	56593
				53	25250	29218	54468
10	55535	52710	108245	54	25194	29000	54194
11	56746	53838	110584	50-54	135108	150478	285586
12	53771	51579	105350				
13	51873	49829	101702	55	25666	29724	55390
14	52023	48941	100964	56	16530	19004	35534
10-14	269948	256897	526845	57	13813	16449	30262
				58	14830	16949	31779
15	54006	50958	104964	59	17121	19864	36985
16	49003	46218	95221	55-59	87960	101990	189950
17	46981	44691	91672				
18	46681	44439	91120	60	20919	24258	45177
19	44713	43547	88260	61	20928	23849	44777
15-19	241384	229853	471237	62	21015	24177	45192
				63	20619	23969	44588
20	45400	43742	89142	64	19122	21718	40840
21	44742	43716	88458	60-64	102603	117971	220574
22	41163	40145	81308				
23	39941	38677	78618	65	19896	23043	42939
24	40257	37852	78109	66	18548	21953	40501
20-24	211503	204132	415635	67	18071	22044	40115
				68	15436	18976	34412
25	44180	41772	85952	69	15368	19100	34468
26	39668	38191	77859	65-69	87319	105116	192435
27	42779	41483	84262				
28	38855	37874	76729	70	14398	17958	32356
29	39425	38423	77848	71	13272	17343	30615
25-29	204907	197743	402650	72	11669	15316	26985
				73	11227	15427	26654
30	32980	32321	65301	74	10077	13688	23765
31	27529	27834	55363	70-74	50643	79732	140375
32	30110	30703	60813				
33	29189	29691	58880	75	9947	14257	24204
34	29550	29523	59073	76	7313	11261	18574
30-34	148258	150072	298330	77	6796	10931	17727
				78	5628	9681	15309
35	34117	34494	68611	79	4773	8675	13448
36	32583	34117	66700	75-79	34457	54805	89262
37	30367	31676	62043				
38	29415	30971	60386	80-84	16398	30841	47239
39	30794	32553	63347				
35-39	157276	163811	321087	85-89	7081	14014	21095
40	30114	31539	61653	90 E OLTRE	2217	4639	6856
41	29203	30792	59995				
42	30433	31959	62392				
43	30120	31535	61655	TOTALE	2598502	2681766	5280268

## Segue Tav. 1 — Popolazione residente al 1° gennaio 1976

## PUGLIA

ETÀ	MASCHI	FEMMINE	TOTALE	ETÀ	MASCHI	FEMMINE	TOTALE
0	37746	35483	73229	44	21424	22983	44407
1	38410	36809	75219	40-44	105134	114096	219230
2	36987	35440	72327				
3	36486	34666	71152	45	22865	24698	47563
4	35446	33345	68791	46	20604	22222	42826
0-4	184975	175743	360718	47	20445	22220	42665
				48	20929	22735	43664
5	35824	33629	69453	49	20325	21702	42027
6	36649	35441	72090	45-49	105168	113577	218745
7	37231	35383	72614				
8	37372	35611	72983	50	19686	20978	40664
9	38601	36437	75038	51	19861	21038	40899
5-9	185677	176501	362178	52	19298	21336	40634
				53	19752	21212	39964
10	38568	37134	75702	54	17648	20038	37686
11	39228	37512	76740	50-54	95245	104602	199847
12	37132	35498	72630				
13	35877	34463	70340	55	19875	22392	42267
14	35908	34318	70226	56	11903	13473	25376
10-14	186713	178925	355638	57	9952	11485	21437
				58	10398	11269	21667
15	37065	35108	72173	59	12261	13617	25878
16	34420	33016	67436	55-59	64389	72236	136625
17	32468	31769	64237				
18	32982	31922	64904	60	15124	16851	31975
19	32347	31262	63609	61	15344	16925	32269
15-19	169282	163077	332359	62	15909	17388	33297
				63	15698	17199	32897
20	32037	31088	63125	64	15248	16826	32074
21	30952	29984	60936	60-64	77313	85189	162502
22	29620	28723	58343				
23	28414	27566	55980	65	15398	16839	32237
24	29153	27998	57151	66	13907	15546	29453
20-24	150176	145359	295535	67	14265	16349	30614
				68	12625	14222	26847
25	31493	30091	61584	69	12228	13787	26015
26	28610	28171	56781	65-69	68423	76743	145166
27	31541	31557	63098				
28	27542	27793	55335	70	11579	13455	25034
29	26764	27700	54464	71	9861	11744	21605
25-29	145950	145312	291262	72	8791	10799	19590
				73	8130	10534	18664
30	22926	23631	46557	74	7574	9520	17094
31	20376	21549	41925	70-74	45935	56052	101987
32	20569	21828	42397				
33	20941	22410	43351	75	3019	10393	13412
34	20372	21526	41898	76	6186	8630	14816
30-34	105184	110944	216128	77	5621	8213	13834
				78	4820	7420	12240
35	23809	24936	48745	79	3954	6160	10114
36	23212	25040	48252	75-79	28600	40816	59416
37	21767	23577	45344				
38	21075	22928	44003	80-84	14576	23737	38313
39	21964	23605	45569				
35-39	111827	120086	231913	85-89	6587	10952	17539
40	21026	22997	44023	90 E OLTRE	2314	3914	5228
41	21209	23033	44242				
42	21014	22705	43719				
43	20461	22378	42839	TOTALE	1853468	1917861	3771329

## Segue Tav. 1 — Popolazione residente al 1° gennaio 1976

BASILICATA

ETÀ	MASCHI	FEMMINE	TOTALE	ETÀ	MASCHI	FEMMINE	TOTALE
0	5498	5414	10912	44	3796	3808	7504
1	5581	5296	10877	40-44	19393	19763	39156
2	5423	5061	10484				
3	5295	5137	10432	45	4183	4242	8425
4	5147	4932	10079	46	3657	3849	7506
0-4	26944	25840	52784	47	3842	3689	7531
				48	3848	3884	7732
5	5295	5135	10430	49	3771	3820	7591
6	5768	5358	11126	45-49	19301	19484	38785
7	5683	5328	11011				
8	5308	5424	11232	50	3602	3547	7149
9	5816	5596	11412	51	3543	3542	7085
5-9	29370	26841	55211	52	3510	3701	7211
				53	3213	3611	6824
10	5917	5639	11556	54	3040	3462	6502
11	6093	5803	11896	50-54	16909	17863	34771
12	5847	5538	11385				
13	6060	5520	11580	55	3305	3813	7118
14	5904	5617	11521	56	2046	2270	4316
10-14	29821	28117	57938	57	1498	1693	3191
				58	1628	1821	3449
15	6132	6011	12143	59	2022	2316	4338
16	5726	5435	11161	55-59	10489	11913	22402
17	5583	5258	10841				
18	5383	5273	10656	60	2713	3013	5726
19	5532	5477	11009	61	2672	2939	5611
15-19	29356	27454	55810	62	2859	2947	5806
				63	2960	3034	5994
20	5333	4965	10298	64	2843	3089	5932
21	5267	5047	10314	60-64	14047	15022	29069
22	4878	4500	9378				
23	4603	4509	9112	65	2998	3099	5997
24	4528	4363	8891	66	2823	2956	5779
20-24	24609	23384	47993	67	2873	3010	5883
				68	2524	2772	5296
25	5070	4491	9561	69	2459	2530	4989
26	4630	4200	8830	65-69	13577	14367	27944
27	4633	4500	9133				
28	4002	3976	7978	70	2187	2388	4575
29	3560	3561	7121	71	1987	2187	4174
25-29	21895	20728	42623	72	1791	2070	3861
				73	1635	1880	3515
30	2926	2894	5820	74	1508	1812	3320
31	2755	2823	5578	70-74	9109	10337	19445
32	2819	2826	5645				
33	2824	2975	5799	75	1555	1882	3437
34	2988	3074	6062	76	1281	1577	2858
30-34	14212	14592	28804	77	1116	1432	2548
				78	1000	1426	2426
35	3839	3716	7555	79	758	1127	1885
36	3850	3898	7748	75-79	5710	7444	13154
37	3635	3771	7406				
38	3810	3939	7749	80-84	2622	4113	6735
39	3818	3914	7732				
35-39	18952	19238	38190	85-89	1089	1687	2776
40	3863	3930	7793	90 E OLTRE	398	608	1006
41	3883	4100	7983				
42	4047	4125	8172				
43	3804	3800	7604	TOTALE	305801	308795	614596

## Segue Tav. 1 — Popolazione residente al 1° gennaio 1976

## CALABRIA

ETÀ	MASCHI	FEMMINE	TOTALE	ETÀ	MASCHI	FEMMINE	TOTALE
0	19049	17017	35065	44	11620	11961	23581
1	18315	17507	35822	40-44	58918	60799	119717
2	19351	17185	35536				
3	18591	17307	35898	45	12923	13078	26001
4	17975	16962	34937	46	11342	11863	23205
0-4	91280	85978	177258	47	10972	11432	22404
				48	11048	11731	22779
5	18263	17235	35498	49	10921	11460	22381
6	19371	18583	37954	45-49	57206	59564	116770
7	19578	18180	37758				
8	19805	18674	38479	50	10865	11532	22397
9	20339	19064	39403	51	11499	12395	23894
5-9	97356	91736	189092	52	10304	11443	21747
				53	9729	11354	21083
10	20512	19249	39761	54	9413	11020	20433
11	21211	19924	41135	50-54	51800	57744	109544
12	20188	19092	39280				
13	20078	19361	39439	55	10200	11928	22128
14	20359	19248	39607	56	6407	7445	13852
10-14	102348	96874	199222	57	5193	6065	11258
				58	5698	6500	12198
15	21953	20698	42651	59	6934	8151	15085
16	20117	18701	38818	55-59	34432	40089	74521
17	18953	17620	36573				
18	19392	18124	37516	60	8770	10057	18827
19	18900	18007	36907	61	8514	9574	18088
15-19	99315	93150	192465	62	8850	10220	19070
				63	9571	9678	19249
20	18654	17645	36299	64	8032	9243	17275
21	18509	17234	35743	60-64	42737	48772	91509
22	17289	15841	33130				
23	16272	14548	30820	65	9572	9763	19335
24	16526	14473	30999	66	8848	9826	18674
20-24	87250	79741	166991	67	8385	9575	17960
				68	7191	8373	15564
25	18126	15505	33631	69	6752	7835	14587
26	15652	13824	29476	65-69	39748	45372	85120
27	16552	14974	31526				
28	14819	13411	28230	70	6722	8320	15042
29	13254	12402	25656	71	6002	7497	13499
25-29	78403	70116	148519	72	5268	6829	12097
				73	5102	6279	11381
30	10235	9880	20115	74	4914	6097	11011
31	10388	9826	20214	70-74	28008	35022	63030
32	10153	10114	20267				
33	10275	10147	20422	75	4864	6342	11206
34	10083	10065	20148	76	3636	5300	8936
30-34	51134	50032	101166	77	3214	4906	8120
				78	2787	4560	7347
35	12566	12421	24987	79	2419	4212	6631
36	12234	12309	24543	75-79	16920	25320	42240
37	11237	11640	22877				
38	11225	11350	22575	80-84	8266	15079	23345
39	12127	12663	24790				
35-39	59399	60383	119782	85-89	3662	6655	10317
40	11792	12120	23912	90 E OLTRÈ	1418	2409	3827
41	11629	11999	23628				
42	12091	12329	24420				
43	11786	12390	24176	TOTALE	1009590	1024835	2034425

## Segue Tav. 1 — Popolazione residente al 1° gennaio 1976

SICILIA

ETA	MASCHI	FEMMINE	TOTALE	ETA	MASCHI	FEMMINE	TOTALE
0	44113	41691	85804	44	27730	29850	57580
1	45199	42977	88176	40-44	139252	149692	239944
2	44273	42159	86432	45	31709	33845	65554
3	44151	41629	85780	46	27137	29609	56746
4	42832	39985	82817	47	27879	30016	57895
0-4	220559	208441	429000	48	27343	28623	55966
5	42818	40614	83432	49	28052	29826	57878
6	44521	42489	87010	45-49	142120	151919	294039
7	43779	41404	85183	50	26853	28776	55629
8	44276	41880	86156	51	28743	31690	60433
9	44415	42385	86800	52	25770	28408	54178
5-9	219808	208772	428580	53	25559	29935	55494
10	44558	42603	87161	54	23390	27246	50636
11	45998	43480	89478	50-54	130315	146055	276370
12	44473	42072	86545	55	25358	29624	54982
13	43928	42237	86165	56	16232	19389	35621
14	43619	41637	85256	57	13410	16329	29739
10-14	222576	212029	434605	58	14800	17097	31897
15	49638	46121	95759	59	18666	21188	39854
16	41987	39617	81604	55-59	98466	103627	192093
17	41702	38921	80623	60	22200	24995	47195
18	41169	39263	80432	61	21751	24357	46108
19	40327	38784	79111	62	23631	25925	49556
15-19	213823	202706	416529	63	23098	25166	48264
20	40312	38171	78483	64	21796	23968	45764
21	39376	37997	77373	60-64	112476	124411	236887
22	36407	34498	70905	65	22129	24174	46303
23	36113	34402	70515	66	21142	23358	44500
24	36098	33455	69553	67	20263	22450	42713
20-24	198306	178523	366829	68	19092	20127	39219
25	41224	38088	79312	69	17276	19468	36744
26	36204	34772	70976	65-69	99892	109577	209469
27	39944	38164	78108	70	17033	19392	36425
28	36183	35481	71664	71	15737	18313	34050
29	33149	32646	65795	72	14346	16553	30899
25-29	186704	179151	365855	73	13541	16052	29593
30	27796	27854	55650	74	12673	15259	27932
31	26589	27126	53715	70-74	73330	85569	158899
32	25562	26391	51953	75	12089	15108	27197
33	25233	26847	52080	76	9423	12242	21665
34	25904	27003	52907	77	8740	11547	20287
30-34	131084	135221	266305	78	7434	10504	17938
35	32127	33675	65802	79	6619	9965	16584
36	29868	31899	61767	75-79	44305	59366	103671
37	29654	30572	59226	80-84	22798	34555	57353
38	26296	28098	54394	85-89	10155	16441	26596
39	29830	30780	59610	90 E OLTRE	3527	5900	9427
35-39	145755	155024	300779	TOTALE	2394251	2466979	4861230
40	27723	30218	57941				
41	29204	30224	59428				
42	28446	30528	58974				
43	27149	28872	56021				

## Segue Tav. 1 — Popolazione residente al 1° gennaio 1976

## SARDEGNA

ETA	MASCHI	FEMMINE	TOTALE	ETA	MASCHI	FEMMINE	TOTALE
0	14511	13828	28339	44	8259	8584	15843
1	15147	14089	29235	40-44	42119	44223	86341
2	15429	14487	29915				
3	14815	13802	28617	45	9000	9535	18535
4	14132	13662	27794	46	8263	8670	15933
0-4	74033	69868	143901	47	9584	8872	17456
				48	8169	8354	16523
5	14330	13363	27693	49	8227	8523	16750
6	14882	14194	29076	45-49	42243	43954	86197
7	14449	13860	28309				
8	15127	14195	29322	50	7590	7919	15509
9	15561	14721	30282	51	9179	8688	16867
5-9	74349	70333	144682	52	7530	8105	15635
				53	7599	7923	15522
10	15655	14712	30367	54	6563	7240	13803
11	16088	14985	31073	50-54	37461	39875	77336
12	15435	14762	30197				
13	15092	14188	29280	55	7408	7922	15330
14	14890	14334	29224	56	5705	6220	11925
10-14	77160	72981	150141	57	4315	4678	8993
				58	4747	5071	9818
15	15501	14438	29939	59	5434	5691	11125
16	14430	13563	27993	55-59	27609	29582	57191
17	14313	13567	27880				
18	14152	13706	27858	60	6410	6645	13055
19	14166	13684	27850	61	6213	6278	12491
15-19	72562	68958	141520	62	6481	6737	13218
				63	6338	6346	12684
20	13771	13228	26999	64	6419	6614	13033
21	14108	13285	27393	60-64	31861	32620	64481
22	13220	12622	25842				
23	12778	12390	25168	65	6416	6537	12953
24	12506	11960	24466	66	5931	6149	12080
20-24	66383	63485	129868	67	6125	6592	12717
				68	5542	5962	11504
25	12745	12462	25207	69	5258	5801	11059
26	11481	11351	22832	65-69	29272	31041	60313
27	12249	12014	24263				
28	11005	10995	22000	70	4785	5336	10121
29	10185	10217	20402	71	4499	5131	9630
25-29	57665	57039	114704	72	4121	4891	9012
				73	3964	4824	8788
30	9545	9796	19341	74	3481	4189	7670
31	9174	9570	18744	70-74	20850	24371	45221
32	9029	9742	18770				
33	9278	9853	19131	75	3446	4308	7754
34	8832	9448	18280	76	2822	3278	6100
30-34	45857	48409	94266	77	2540	3219	5759
				78	2358	3148	5506
35	10105	10825	20930	79	2104	2882	4986
36	9669	10120	19789	75-79	13270	16835	30105
37	8757	9366	18123				
38	8317	8810	17127	80-84	7807	10916	18723
39	8927	9454	18381				
35-39	45775	48575	94350	85-89	3979	5341	9320
40	8035	8694	16729	90 E OLTRE	1791	2316	4107
41	8703	8983	17686				
42	3709	9130	12839				
43	8413	8832	17245	TOTALE	772045	780722	1552767



## Segue Tav. 1 — Popolazione residente al 1° gennaio 1976

## ITALIA MERIDIONALE E INSULARE

ETÀ	MASCHI	FEMMINE	TOTALE	ETÀ	MASCHI	FEMMINE	TOTALE
0	182519	172638	355157	44	113242	119368	232610
1	187451	178369	365820	40-44	563280	596628	1159908
2	185108	175892	361000	45	125087	132287	257374
3	184224	174274	358498	46	110007	117475	227482
4	177398	167092	344490	47	111938	118148	230086
0-4	916700	868265	1784965	48	111843	117789	229632
5	179292	168977	348269	49	110426	116659	227085
6	186043	177873	363916	45-49	569301	602358	1171659
7	186080	175637	361717	50	107719	114742	222451
8	189186	178776	366962	51	110470	119060	229530
9	192149	182457	374606	52	102746	113006	215752
5-9	331750	303720	635470	53	99797	114024	213821
10	193824	184209	378033	54	94769	108815	203584
11	198839	187854	386693	50-54	515501	569647	1085148
12	199613	180334	369947	55	101725	116670	218395
13	185278	177207	362485	56	65172	74782	139954
14	185195	175820	361015	57	52908	61950	114758
10-14	952749	905424	1858173	58	57082	64273	121355
15	196200	185805	382005	59	69027	78323	147350
16	177826	168249	346075	55-59	345814	395998	741812
17	171872	163311	335183	60	84369	95336	179705
18	171831	164177	336008	61	83440	92654	176094
19	168237	162268	330505	62	86701	96553	183254
15-19	885966	843810	1729776	63	85524	94641	180165
20	167546	160400	327946	64	80637	89849	170486
21	165236	158914	324150	60-64	420671	469033	889704
22	154022	147154	301176	65	83920	92966	176886
23	149793	142991	292784	66	78956	88604	167560
24	150375	140772	291147	67	77356	88466	165822
20-24	786972	750231	1537203	68	67951	77994	145945
25	165389	153613	319002	69	66053	76388	142441
26	148006	141398	289404	65-69	374236	424418	798654
27	159721	154143	313864	70	63092	74422	137514
28	143382	139820	283202	71	56956	68940	125896
29	136760	134838	271598	72	50542	62292	112834
25-29	753258	723812	1477070	73	48676	61152	109828
30	113976	113982	227958	74	44657	56229	100886
31	105041	106625	211666	70-74	263923	323035	586958
32	106142	109623	215765	75	44546	58070	102616
33	105603	109668	215271	76	34292	47456	81748
34	104805	108698	213503	77	31031	44871	75902
30-34	535567	548596	1084163	78	26571	40799	67370
35	126389	129900	256289	79	22739	36784	59523
36	121291	127514	248805	75-79	159179	227980	387159
37	113598	119808	233406	80-84	80027	132655	212682
38	109653	115718	225371	85-89	36000	61350	97350
39	115925	123045	238970	90 E OLTRE	12961	22087	35048
35-39	596956	615985	1212941	TOTALE	9690611	9965032	19655643
40	112081	119528	231609				
41	112388	118993	231381				
42	114639	121265	235904				
43	110930	117474	228404				

## Segue Tav. 1 — Popolazione residente al 1° gennaio 1976

ITALIA

ETÀ	MASCHI	FEMMINE	TOTALE	ETÀ	MASCHI	FEMMINE	TOTALE
0	424492	403214	827706	44	361608	370174	731782
1	445538	422973	868511	40-44	1794365	1840782	3635147
2	445113	422956	868069	45	392346	403045	795391
3	449243	424292	873535	46	353519	365992	719511
4	440634	415598	856232	47	356872	367156	724028
0-4	2205020	2089033	4294053	48	358888	370871	729759
5	446938	422236	869174	49	350397	367139	717536
6	451385	441825	903210	45-49	1812022	1874203	3686225
7	460561	434607	895168	50	347275	367420	714695
8	464399	443208	907607	51	351674	375557	727231
9	482840	459149	941989	52	339953	368282	708235
5-9	2316123	2201025	4517148	53	327026	368824	695850
10	495635	462216	947851	54	323979	364045	688024
11	495742	469892	965634	50-54	1599907	1844128	3534035
12	468956	447112	916068	55	336323	378368	714691
13	451647	431417	883064	56	212278	239640	451918
14	451269	428542	879811	57	163785	188784	352569
10-14	2353249	2239179	4592428	58	174063	196063	370126
15	465413	442512	907925	59	216518	245108	461626
16	428177	407262	835439	55-59	1102967	1247963	2350930
17	412873	394931	807804	60	271985	310284	582269
18	411813	395786	807599	61	279016	317671	596687
19	407786	394409	802195	62	280749	320409	601158
15-19	2126062	2034900	4160962	63	278927	319532	598459
20	402389	389421	791810	64	266765	306950	573715
21	400410	389163	789573	60-64	1377342	1574846	2952188
22	397290	372686	769976	65	257413	311395	578808
23	385001	372297	757298	66	249880	294961	544841
24	389083	374426	763509	67	243165	293257	536422
20-24	1963173	1897993	3861166	68	216457	265144	481601
25	432213	413873	846086	69	207140	258292	465432
26	407701	396477	804178	65-69	1184055	1423049	2607104
27	448831	439339	888170	70	193332	245410	438742
28	421648	413189	834837	71	130249	235754	416003
29	422812	418318	841130	72	159000	213517	372517
25-29	2133205	2081196	4214401	73	154078	211671	365749
30	329125	327769	656894	74	140782	195668	336450
31	338823	340509	679332	70-74	327441	1102020	1929461
32	345502	349017	694519	75	133348	192762	326110
33	344287	350914	695201	76	105490	163141	268631
34	354151	357778	711929	77	32377	148765	241142
30-34	1711888	1725987	3437875	78	83645	140045	223690
35	411069	412855	823924	79	72113	126940	199053
36	399115	406717	805832	75-79	486973	771653	1258626
37	386899	393324	780223	80-84	246406	445657	692063
38	362752	369794	732546	85-89	104347	200409	304756
39	367005	377569	744574	90 E OLTRE	31363	67136	98499
35-39	1325840	1360259	2686099	TOTALE	27392748	28621418	56014166
40	363939	374473	738412				
41	359866	368941	728807				
42	357406	365428	722834				
43	351646	361766	713412				

Tav. 2 — Popolazione residente al 1° gennaio 1977

PIEMONTE

ETÀ	MASCHI	FEMMINE	TOTALE	ETÀ	MASCHI	FEMMINE	TOTALE
0	26800	25473	52273	44	31812	31763	63575
1	28976	27754	56730	45-44	162329	159594	321923
2	30642	29049	59691	45	32297	32166	64463
3	30982	29104	60086	46	34778	34666	69444
4	31606	29946	61552	47	31583	32111	63694
0-4	149006	141326	290332	48	31569	31513	63082
5	31380	29800	61180	49	30924	31526	62450
6	31674	30091	61765	45-49	161151	161982	323133
7	32622	31280	63902	50	30045	30791	60836
8	32743	30773	63516	51	29398	30951	60349
9	32529	31105	63634	52	29542	31007	60549
5-9	160948	153049	313997	53	28462	30541	59003
10	33736	32100	65836	54	27837	31378	59215
11	33544	32116	65660	50-54	145284	154668	299952
12	34346	32441	66787	55	27211	30551	57762
13	31736	30418	62154	56	27806	30563	58369
14	30155	29011	59166	57	17020	19107	36127
10-14	163517	156086	319603	58	13313	15505	28818
15	29968	28798	58766	59	14384	16529	30913
16	30679	29340	60019	55-59	99734	112255	211989
17	28403	26788	55191	60	18303	20906	39209
18	27762	26344	54106	61	23811	27482	51293
19	27909	26838	54747	62	24370	27912	52282
15-19	144721	138108	282829	63	24255	28261	52516
20	27809	26594	54403	64	24537	28822	53359
21	27532	26397	53929	60-64	115276	133383	248659
22	27673	26801	54474	65	23480	27908	51388
23	27908	26599	54507	66	22831	27951	50782
24	28995	27420	56415	67	22290	27104	49394
20-24	139917	133811	273728	68	22010	27171	49181
25	28255	28558	56813	69	19486	25066	44552
26	32207	32071	64278	65-69	110097	135200	245297
27	32290	31927	64217	70	18489	24227	42716
28	37337	36757	74094	71	17321	23001	40322
29	36034	34376	70410	72	16723	22481	39204
25-29	166123	163689	329812	73	14553	20564	35117
30	35474	34189	69663	74	14121	19832	33953
31	27823	26725	54548	70-74	81207	110105	191312
32	30004	29313	59317	75	13007	18933	31940
33	30347	29668	60015	76	11909	18167	30076
34	30633	30323	60956	77	9239	15320	24559
30-34	154281	150218	304499	78	8210	14091	22301
35	31872	31132	63004	79	7393	13187	20580
36	36688	35421	72109	75-79	49758	79698	129456
37	36213	36078	72291	80-84	24728	46663	71391
38	35683	34778	70461	85-89	10380	21315	31695
39	33347	32271	65618	90 E OLTRE	2702	6995	9697
35-39	173803	169680	343483	TOTALE	2214962	2327825	4542787
40	33891	32737	66628				
41	32970	32428	65398				
42	32166	31643	63809				
43	31490	31023	62513				

## Segue Tav. 2 — Popolazione residente al 1° gennaio 1977

VALLE D'AOSTA

ETÀ	MASCHI	FEMMINE	TOTALE	ETÀ	MASCHI	FEMMINE	TOTALE
0	637	662	1299	44	856	776	1632
1	709	697	1406	40-44	4073	3815	7888
2	773	718	1491				
3	749	756	1505	45	846	806	1652
4	824	756	1580	46	896	851	1747
0-4	3692	3589	7281	47	847	766	1613
				48	839	785	1624
5	783	748	1531	49	756	802	1558
6	830	776	1606	45-49	4184	4010	8194
7	920	836	1656				
8	829	750	1579	50	816	801	1617
9	829	800	1629	51	739	708	1447
5-9	4091	3910	8001	52	752	759	1511
				53	757	763	1520
10	885	814	1699	54	718	828	1546
11	842	806	1648	50-54	3782	3859	7641
12	930	864	1794				
13	857	764	1621	55	739	797	1536
14	756	773	1529	56	675	817	1492
10-14	4270	4021	8291	57	469	472	941
				58	405	439	844
15	826	763	1589	59	386	418	804
16	750	726	1476	55-59	2674	2943	5617
17	759	742	1501				
18	729	699	1428	60	487	500	987
19	752	701	1453	61	636	609	1245
15-19	3816	3631	7447	62	628	679	1307
				63	636	655	1291
20	769	687	1456	64	585	658	1243
21	703	773	1476	60-64	2972	3101	6073
22	806	786	1592				
23	823	740	1563	65	611	619	1230
24	786	716	1502	66	576	611	1187
20-24	3887	3702	7589	67	526	621	1147
				68	538	608	1146
25	818	763	1581	69	470	536	1006
26	980	844	1824	65-69	2721	2995	5716
27	952	876	1828				
28	1016	898	1914	70	443	543	986
29	979	798	1777	71	383	512	895
25-29	4745	4179	8924	72	343	448	791
				73	299	437	736
30	933	833	1766	74	296	411	707
31	698	695	1393	70-74	1764	2351	4115
32	839	674	1513				
33	906	716	1622	75	248	408	656
34	914	765	1679	76	235	337	572
30-34	4290	3683	7973	77	196	332	528
				78	173	258	431
35	868	774	1642	79	129	272	401
36	979	875	1854	75-79	981	1607	2588
37	964	846	1810				
38	866	855	1721	80-84	474	920	1394
39	845	787	1632				
35-39	4522	4137	8659	85-89	180	372	552
40	830	789	1618	90 E OLTRP	42	127	169
41	808	739	1547				
42	756	737	1493				
43	823	775	1598	TOTALE	57160	56952	114112

## Segue Tav. 2 — Popolazione residente al 1° gennaio 1977

LOMBARDIA

ETÀ	MASCHI	FEMMINE	TOTALE	ETÀ	MASCHI	FEMMINE	TOTALE
0	57531	54792	112323	44	61006	61734	122740
1	62874	59795	122669	40-44	313953	314429	628382
2	66446	62615	129061				
3	66637	63610	130247	45	61343	61859	123202
4	67720	63394	131114	46	65538	66676	132214
0-4	321208	304206	625414	47	59156	60936	120092
				48	58313	59748	118061
5	67157	62990	130147	49	58125	59880	118005
6	68797	64749	133546	45-49	302475	309099	611574
7	70783	67937	138720				
8	70783	66597	137380	50	55726	58472	114198
9	71342	68103	139445	51	54607	58965	113572
5-9	348862	330376	679238	52	55752	60440	116192
				53	53766	58912	112678
10	75087	71249	146336	54	49856	57841	107697
11	74682	71405	146087	50-54	269707	294630	564337
12	75165	71208	146373				
13	70071	66835	136906	55	50170	58026	108196
14	66235	63099	129334	56	50753	58808	109561
10-14	361240	343796	705036	57	31579	37000	68579
				58	23823	28762	52585
15	65307	62139	127446	59	24945	30180	55125
16	67031	64112	131143	55-59	181270	212776	394046
17	60732	58601	119333				
18	58542	56422	114964	60	32192	38762	70954
19	58052	56251	114303	61	40575	49558	90133
15-19	309664	297525	607189	62	42551	51702	94253
				63	42118	51470	93588
20	57896	56325	114221	64	40776	51034	91810
21	56498	55951	112449	60-64	198212	242526	440738
22	57036	56005	113041				
23	57068	55500	112568	65	39699	50392	90091
24	57532	56971	114503	66	38716	49786	88502
20-24	286030	280752	566782	67	36294	47389	83683
				68	34660	46662	81322
25	57658	58699	116357	69	30787	42849	73636
26	66246	66017	132263	65-69	180156	237078	417234
27	65092	65223	130315				
28	72834	73265	146099	70	29300	41425	70725
29	69308	68768	138076	71	26295	38371	64666
25-29	331138	331972	663110	72	24989	37384	62373
				73	22037	33936	55973
30	73220	72522	145742	74	20748	32772	53520
31	55490	54616	110106	70-74	123369	183888	307257
32	59934	59962	119896				
33	60323	59992	120315	75	18550	30619	49169
34	62248	62296	124544	76	17096	29025	46121
30-34	311215	309388	620603	77	12588	23593	36181
				78	10893	20958	31851
35	65166	64888	130054	79	9608	19121	28729
36	75911	73750	149661	75-79	68735	123316	192051
37	73619	72686	146305				
38	70902	69668	140570	80-84	30996	65560	96556
39	65146	64417	129563				
35-39	350744	345409	696153	85-89	11805	27474	39279
40	64887	64719	129606	90 E OLTRE	2667	8113	10780
41	64380	64294	128674				
42	62571	62603	125174				
43	61109	61079	122188	TOTALE	4303446	4562313	8865759

## Segue Tav. 2 — Popolazione residente al 1° gennaio 1977

## TRENTINO-ALTO ADIGE

ETÀ	MASCHI	FEMMINE	TOTALE	ETÀ	MASCHI	FEMMINE	TOTALE
0	5751	5612	11363	44	5110	5146	10256
1	6240	6034	12274	45-44	25607	25674	51281
2	6721	6378	13099				
3	6854	6499	13353	45	5144	5263	10407
4	6970	6693	13663	46	5721	5655	11376
0- 4	32536	31216	63752	47	5227	5306	10533
				48	5293	5395	10688
5	7316	6810	14126	49	5289	5345	10634
6	7268	6923	14191	45-49	26674	26964	53638
7	7784	7234	15018				
8	7674	7316	14990	50	5307	5360	10667
9	7634	7518	15152	51	5100	5489	10589
5- 9	37676	35801	73477	52	5199	5802	11001
				53	5350	5863	11213
10	8106	7664	15770	54	5039	5790	10829
11	8291	7791	16082	50-54	25995	28304	54299
12	8294	7866	16160				
13	7910	7434	15344	55	4827	5745	10572
14	7374	7161	14535	56	4707	5426	10133
10-14	39975	37916	77891	57	3181	3925	7106
				58	1930	2333	4263
15	7366	7254	14620	59	1826	2324	4150
16	7460	7105	14565	55-59	16471	19753	36224
17	7192	6688	13880				
18	6700	6436	13136	60	2038	2336	4374
19	6575	6600	13175	61	3016	3661	6677
15-19	35293	34083	69376	62	4108	4913	9021
				63	4236	5079	9315
20	6608	6309	12917	64	4224	5173	9397
21	6362	6196	12558	60-64	17622	21162	38784
22	6171	6065	12236				
23	6167	6053	12220	65	3869	4829	8698
24	6203	6162	12365	66	3966	4808	8774
20-24	31511	30785	62296	67	3869	4603	8472
				68	3468	4360	7828
25	6357	5907	12264	69	3125	4101	7226
26	6778	6420	13198	65-69	18297	22701	40998
27	6416	5923	12339				
28	6865	6238	13103	70	2975	3861	6836
29	6518	6243	12761	71	2740	3706	6446
25-29	32934	30731	63665	72	2499	3597	6096
				73	2284	3234	5518
30	7081	6807	13888	74	2116	3121	5237
31	5120	4835	9955	70-74	12614	17519	30133
32	5809	5605	11414				
33	6204	5946	12150	75	2070	3084	5154
34	6152	6100	12252	76	1708	2678	4386
30-34	30366	29293	59659	77	1427	2261	3688
				78	1302	2134	3436
35	6356	6169	12525	79	1173	1884	3057
36	6196	6062	12258	75-79	7680	12041	19721
37	6045	5865	11910				
38	5904	5580	11484	80-84	3712	6395	10107
39	5207	5267	10474				
35-39	29708	28943	58651	85-89	1444	2818	4262
40	5139	5196	10335	90 E OLTRE	300	864	1244
41	5132	5187	10319				
42	5064	5128	10192				
43	5162	5017	10179	TOTALE	426495	442963	869458

## Segue Tav. 2 — Popolazione residente al 1° gennaio 1977

BOLZANO

ETA	MASCHI	FEMMINE	TOTALE	ETA	MASCHI	FEMMINE	TOTALE
0	3019	2922	5941	44	2554	2500	5114
1	3285	3088	6373	40-44	12676	12689	25365
2	3590	3346	6936	45	2598	2585	5183
3	3636	3500	7136	46	2739	2714	5453
4	3798	3720	7518	47	2520	2534	5054
0-4	17328	16576	33904	48	2487	2523	5010
5	4038	3751	7789	49	2476	2517	4993
6	4011	3879	7890	45-49	12820	12873	25693
7	4318	3988	8306	50	2564	2499	5063
8	4136	4029	8165	51	2280	2581	4861
9	4042	4061	8103	52	2258	2730	4988
5-9	20545	19708	40253	53	2288	2674	4962
10	4308	4085	8393	54	2256	2701	4957
11	4441	4135	8576	50-54	11646	13185	24831
12	4399	4115	8514	55	2089	2561	4650
13	4112	3910	8022	56	2110	2506	4616
14	3873	3792	7665	57	1452	1873	3325
10-14	21133	20037	41170	58	1010	1267	2277
15	3744	3812	7556	59	972	1264	2236
16	3845	3689	7534	55-59	7633	9471	17104
17	3724	3354	7078	60	991	1192	2183
18	3383	3203	6586	61	1415	1757	3172
19	3253	3347	6600	62	1929	2227	4156
15-19	17949	17405	35354	63	1885	2314	4199
20	3228	3118	6346	64	1832	2378	4210
21	3127	2998	6125	60-64	8052	9868	17920
22	3002	2988	5990	65	1703	2081	3784
23	2955	2950	5905	66	1738	2086	3824
24	2948	2966	5914	67	1665	1934	3599
20-24	15260	15020	30280	68	1545	1931	3476
25	3060	2818	5878	69	1399	1761	3160
26	3337	3070	6407	65-69	8050	9793	17843
27	3175	2916	6091	70	1337	1682	3019
28	3377	3068	6445	71	1178	1561	2739
29	3181	3061	6242	72	1124	1543	2667
25-29	16130	14933	31063	73	1001	1408	2409
30	3530	3429	6959	74	922	1340	2262
31	2651	2453	5104	70-74	5562	7534	13096
32	2995	2935	5930	75	872	1325	2197
33	3355	3127	6482	76	737	1085	1822
34	3242	3247	6489	77	625	909	1534
30-34	15773	15191	30964	78	543	865	1408
35	3462	3283	6745	79	502	773	1275
36	3131	3011	6142	75-79	3279	4957	8236
37	3038	3019	6057	80-84	1491	2546	4037
38	2980	2775	5755	95-89	529	1074	1603
39	2605	2574	5179	90 E OLTRE	150	335	485
35-39	15216	14662	29878	TOTALE	211222	217857	429079
40	2556	2581	5137				
41	2508	2542	5050				
42	2524	2498	5022				
43	2534	2508	5042				

## Segue Tav. 2 — Popolazione residente al 1° gennaio 1977

TRENTO

ETÀ	MASCHI	FEMMINE	TOTALE	ETÀ	MASCHI	FEMMINE	TOTALE
0	2732	2690	5422	44	2556	2586	5142
1	2955	2946	5901	40-44	12931	12985	25916
2	3131	3032	6163				
3	3218	2999	6217	45	2546	2678	5224
4	3172	2973	6145	46	2982	2941	5923
0-4	15208	14640	29848	47	2707	2772	5479
				48	2806	2872	5678
5	3278	3059	6337	49	2813	2828	5641
6	3257	3044	6301	45-49	13854	14091	27945
7	3466	3246	6712				
8	3538	3287	6825	50	2743	2861	5604
9	3592	3457	7049	51	2820	2908	5728
5-9	17131	16093	33224	52	2941	3072	6013
				53	3062	3189	6251
10	3798	3579	7377	54	2783	3089	5872
11	3850	3656	7506	50-54	14349	15119	29468
12	3895	3751	7646				
13	3798	3524	7322	55	2738	3184	5922
14	3501	3369	6870	56	2597	2920	5517
10-14	18842	17879	36721	57	1729	2052	3781
				58	920	1066	1986
15	3622	3442	7064	59	854	1060	1914
16	3615	3416	7031	55-59	8838	10282	19120
17	3468	3334	6802				
18	3317	3233	6550	60	1047	1144	2191
19	3322	3253	6575	61	1601	1904	3505
15-19	17344	16678	34022	62	2179	2686	4865
				63	2351	2765	5116
20	3380	3191	6571	64	2392	2795	5187
21	3235	3198	6433	60-64	9570	11294	20864
22	3169	3077	6246				
23	3212	3103	6315	65	2166	2748	4914
24	3255	3196	6451	66	2228	2722	4950
20-24	16251	15765	32016	67	2204	2669	4873
				68	1923	2429	4352
25	3297	3089	6386	69	1726	2340	4066
26	3441	3350	6791	65-69	10247	12908	23155
27	3241	3007	6248				
28	3488	3170	6658	70	1638	2179	3817
29	3337	3182	6519	71	1562	2145	3707
25-29	16804	15798	32602	72	1375	2054	3429
				73	1283	1826	3109
30	3551	3378	6929	74	1194	1781	2975
31	2469	2382	4851	70-74	7052	9985	17037
32	2814	2670	5484				
33	2849	2819	5668	75	1198	1759	2957
34	2910	2853	5763	76	971	1593	2564
30-34	14593	14102	28695	77	802	1352	2154
				78	759	1269	2028
35	2894	2886	5780	79	671	1111	1782
36	3065	3051	6116	75-79	4401	7084	11485
37	3007	2846	5853				
38	2924	2805	5729	80-84	2221	3849	6070
39	2602	2693	5295				
35-39	14492	14281	28773	85-89	915	1744	2659
40	2583	2615	5198	90 E OLTRE	230	529	759
41	2624	2645	5269				
42	2540	2630	5170				
43	2628	2509	5137	TOTALE	215273	225106	440379



## Segue Tav. 2 — Popolazione residente al 1° gennaio 1977

VENETO

ETÀ	MASCHI	FEMMINE	TOTALE	ETÀ	MASCHI	FEMMINE	TOTALE
0	28749	27202	55951	44	26145	26611	52756
1	30641	29083	59724	45-44	135259	135762	271021
2	33527	31826	65353				
3	33699	31827	65526	45	26653	27031	53684
4	34206	32100	66306	46	28706	29143	57849
0-4	160822	152038	312860	47	26373	26349	52722
				48	27052	27583	54635
5	33903	32222	66125	49	27751	28679	56430
6	34958	33127	68085	45-49	136535	138785	275320
7	36090	34519	70609				
8	35617	33970	69587	50	26652	29293	54945
9	36278	34713	70991	51	26836	28204	55040
5-9	176846	168551	345397	52	26423	28411	54834
				53	26125	28588	54713
10	38035	36354	74389	54	24432	27590	52022
11	38407	36680	75087	50-54	130468	141086	271554
12	38729	37585	76314				
13	37118	35529	72647	55	23863	27143	51006
14	35763	33773	69536	56	24666	28329	52995
10-14	188052	179921	367973	57	15696	17745	33441
				58	11564	13248	24812
15	35784	33952	69736	59	12279	13741	26020
16	35182	33752	68934	55-59	88068	100206	188274
17	33667	32183	65850				
18	31690	30662	62352	60	15714	17778	33492
19	31774	30369	62143	61	19832	23162	42994
15-19	168097	160918	329015	62	20278	24201	44479
				63	20347	24040	44387
20	31537	30915	62452	64	19949	23579	43528
21	30475	29978	60453	60-64	96120	112760	208880
22	30769	29807	60576				
23	30529	29227	59756	65	19502	23304	42806
24	30346	29480	59826	66	18232	22723	40955
20-24	153656	149407	303063	67	17182	21523	38705
				68	16353	21353	37706
25	30748	29282	60030	69	14744	19799	34543
26	33790	32776	66566	65-69	86013	108702	194715
27	32002	30570	62572				
28	34379	32955	67334	70	13934	19298	33232
29	32680	31710	64390	71	12531	17513	30044
25-29	163599	157293	320892	72	11781	17810	29591
				73	10585	16203	26788
30	35533	34393	69926	74	10162	16022	26184
31	24146	23968	48114	70-74	58993	86846	145839
32	28662	27937	56599				
33	29626	29061	58687	75	9083	14623	23706
34	28522	28311	56833	76	8169	13741	21910
30-34	146489	143670	290159	77	6902	12001	18903
				78	5523	10295	15818
35	29323	28754	58077	79	5375	10367	15742
36	32250	31551	63801	75-79	35052	61027	96079
37	31441	30550	61991				
38	30358	30160	60518	80-84	16833	34276	51109
39	28065	27876	55941				
35-39	151437	148891	300328	85-89	6503	15153	21656
40	27454	27986	55440	90 E OLTRE	1625	4915	6540
41	27826	27728	55554				
42	27561	27436	54997				
43	26273	26001	52274	TOTALE	210467	2200207	4300674

## Segue Tav. 2 — Popolazione residente al 1° gennaio 1977

## FRIULI-VENEZIA GIULIA

ETÀ	MASCHI	FEMMINE	TOTALE	ETÀ	MASCHI	FEMMINE	TOTALE
0	6732	6334	13066	44	7538	7589	15127
1	7313	6924	14237	43-44	38525	38883	77408
2	8080	7644	15724				
3	8043	7787	15830	45	7596	7790	15386
4	8461	7907	16368	46	8431	8460	16891
0-4	38629	36596	75225	47	7651	7853	15504
				48	7762	8099	15861
5	8111	7665	15776	49	8059	8336	16395
6	8211	8057	16268	45-49	39499	40538	80037
7	8631	8027	16658				
8	8395	7831	16226	50	7833	8809	16642
9	8612	8140	16752	51	8117	8896	17013
5-9	41960	39720	81680	52	8355	9325	17680
				53	8508	9505	18013
10	8960	8627	17587	54	7923	9750	17673
11	9287	8744	18031	50-54	40736	46285	87021
12	9482	8850	18332				
13	8809	8425	17234	55	8570	10076	18646
14	8370	7948	16318	56	9072	10684	19756
10-14	44908	42594	87502	57	5742	6626	12368
				58	3666	4270	7936
15	8314	7816	16130	59	4099	4601	8700
16	8963	8216	17179	55-59	31149	36257	67406
17	8012	7523	15535				
18	7396	7186	14582	60	4635	5373	10008
19	7362	7201	14563	61	6536	7741	14277
15-19	40047	37942	77989	62	7430	8843	16273
				63	7529	9075	16604
20	7375	7218	14593	64	7484	9196	16680
21	7394	6926	14320	60-64	33614	40228	73842
22	7250	7114	14364				
23	7381	7104	14485	65	7354	9107	16461
24	7368	7295	14663	66	7198	9126	16324
20-24	36768	35657	72425	67	7038	8938	15976
				68	6355	8490	14845
25	7636	7289	14925	69	5807	8048	13855
26	9217	8680	17897	65-69	33752	43709	77461
27	8664	7919	16583				
28	9524	9040	18564	70	5482	7728	13210
29	9442	9017	18459	71	4740	7326	12066
25-29	44483	41945	86428	72	4476	7058	11534
				73	4200	6462	10662
30	10225	9551	19776	74	3890	6298	10188
31	6994	6582	13576	70-74	22788	34872	57660
32	8341	8065	16406				
33	8552	8085	16637	75	3544	5710	9254
34	8455	8394	16849	76	3044	5445	8489
30-34	42567	40677	83244	77	2588	4625	7213
				78	2243	4228	6471
35	8973	8525	17498	79	1994	3892	5886
36	10019	9445	19464	75-79	13413	23900	37313
37	9459	8990	18449				
38	9090	8781	17871	80-84	6197	13763	19960
39	8392	8088	16480				
35-39	45933	43829	89762	85-89	2440	6534	8974
40	8067	8111	16178	90 E OLTRE	596	2181	2777
41	7863	7877	15740				
42	7544	7791	15335				
43	7513	7515	15028	TOTALE	598004	646110	1244114

## Segue Tav. 2 — Popolazione residente al 1° gennaio 1977

LIGURIA

ETA	MASCHI	FEMMINE	TOTALE	ETA	MASCHI	FEMMINE	TOTALE
0	8656	8185	16841	44	12631	13276	25907
1	9544	9181	18725	40-44	62525	65007	127532
2	10313	9963	20276				
3	10698	10022	20720	45	12969	13599	26568
4	11317	10529	21846	46	14238	14866	29104
0- 4	50528	47880	98408	47	13257	14027	27284
				48	13283	13899	27182
5	11499	10566	22065	49	13001	13700	26701
6	11361	11064	22425	45-49	66748	70091	136839
7	12059	11384	23443				
8	12059	11204	23263	50	12739	14017	26756
9	11871	11368	23239	51	12746	13784	26530
5- 9	58849	55586	114435	52	13023	14156	27179
				53	13020	14374	27394
10	12776	12360	25136	54	12734	14735	27469
11	13325	12502	25827	50-54	64262	71066	135328
12	13460	12539	25999				
13	12722	12131	24853	55	12747	14877	27624
14	11973	11323	23296	56	12876	14924	27800
10-14	64256	60855	125111	57	8316	9765	18081
				58	7143	8502	15645
15	11878	11270	23148	59	7794	8869	16663
16	11856	11377	23233	55-59	48876	56937	105813
17	11395	10689	22084				
18	10838	10439	21277	60	8986	10550	19536
19	10884	10183	21067	61	10939	12920	23859
15-19	56851	53958	110809	62	11416	13837	25253
				63	11386	13614	25000
20	10620	10135	20755	64	10866	13472	24338
21	10242	10001	20243	60-64	53593	64393	117986
22	10612	10169	20781				
23	10247	10001	20248	65	10890	12915	23805
24	10353	9958	20311	66	10852	13426	24278
20-24	52074	50264	102338	67	10162	12817	22979
				68	9841	12543	22384
25	10380	10232	20612	69	8827	11444	20271
26	12149	11464	23613	65-69	50572	63145	113717
27	11944	11551	23495				
28	13313	12811	26124	70	8439	11482	19921
29	13409	13171	26580	71	7929	10697	18626
25-29	61195	59229	120424	72	7376	10485	17861
				73	6733	9556	16289
30	13567	13666	27233	74	6373	9523	15896
31	9995	9780	19775	70-74	36850	51743	88593
32	11642	11509	23151				
33	11219	11415	22634	75	5719	8802	14521
34	11519	12089	23608	76	5312	8580	13892
30-34	57942	58459	116401	77	4305	7521	11826
				78	3960	6838	10798
35	12133	12505	24638	79	3701	6567	10208
36	13794	14096	27890	75-79	22997	38249	61245
37	13445	13921	27366				
38	13343	13877	27220	80-84	12373	23471	35844
39	12571	13100	25671				
35-39	65286	67499	132785	85-89	5448	10516	15964
40	12567	13112	25679	90 E OLTRE	1551	3639	5190
41	12569	12932	25501				
42	12298	12791	25089				
43	12460	12896	25356	TOTALE	392776	971986	1864762

## Segue Tav. 2 — Popolazione residente al 1° gennaio 1977

## EMILIA-ROMAGNA

ETÀ	MASCHI	FEMMINE	TOTALE	ETÀ	MASCHI	FEMMINE	TOTALE
0	20972	19996	40968	44	26146	26206	52352
1	22685	21406	44091	40-44	134311	135640	269951
2	24840	23182	48022				
3	24830	23568	48398	45	27199	27432	54631
4	25492	23966	49448	46	29524	29537	59061
0-4	118809	112118	230927	47	27469	27604	55133
				48	27835	28018	55853
5	25490	24254	49744	49	28362	28835	57197
6	25788	24574	50362	45-49	140389	141486	281875
7	26240	25511	51751				
8	26615	24840	51455	50	27717	28597	56314
9	26650	25275	51925	51	28554	29969	58523
5-9	130783	124454	255237	52	28322	29477	57799
				53	28112	30055	58167
10	28036	26780	54816	54	27230	30080	57310
11	27841	26950	54791	50-54	139935	148178	288113
12	28996	27526	56522				
13	27607	26350	53957	55	28048	30495	58543
14	26527	25660	52187	56	28744	31176	59920
10-14	139007	133266	272273	57	18408	20109	38517
				58	13621	15160	28781
15	26776	25282	52058	59	14046	15193	29239
16	27118	26006	53124	55-59	102867	112133	215000
17	25491	24693	50184				
18	24731	23804	48535	60	18352	20395	38747
19	24887	24190	49077	61	23233	25972	49205
15-19	129003	123975	252978	62	24058	26909	50967
				63	23647	26767	50414
20	25158	24234	49392	64	23816	26849	50665
21	24425	23791	48216	60-64	113106	126892	239998
22	23942	23846	47788				
23	23925	23268	47193	65	22494	25701	48195
24	24137	24258	48395	66	21912	25435	47347
20-24	121587	119397	240984	67	19756	23295	43051
				68	19402	23330	42732
25	24805	24028	48833	69	17666	21440	39106
26	27721	27242	54963	65-69	101230	119201	220431
27	27233	26973	54206				
28	29912	29864	59776	70	16243	20404	36647
29	29775	29239	59014	71	15036	19248	34284
25-29	139446	137346	276792	72	14477	18874	33351
				73	12108	16538	28646
30	30650	30633	61283	74	12002	16905	28907
31	21796	21903	43699	70-74	69866	91969	161835
32	24831	24890	49721				
33	25113	24992	50105	75	11034	15672	26706
34	24943	25026	49969	76	10032	14794	24826
30-34	127333	127444	254777	77	7918	12778	20696
				78	6554	11159	17713
35	26040	25960	52000	79	6514	11112	17626
36	29411	29723	59134	75-79	42052	65515	107567
37	29078	29355	58433				
38	29481	29716	59197	80-84	21217	38937	60154
39	27260	27215	54475				
35-39	141270	141969	283239	85-89	8859	17421	26280
40	26169	26583	52752	90 E OLTRE	2443	5978	8421
41	27511	28005	55516				
42	27655	28000	55655				
43	26830	26846	53676	TOTALE	1923513	2023319	3946832

## Segue Tav. 2 — Popolazione residente al 1° gennaio 1977

## ITALIA SETTENTRIONALE

ETÀ	MASCHI	FEMMINE	TOTALE	ETÀ	MASCHI	FEMMINE	TOTALE
0	155828	148256	304084	44	171244	173101	344345
1	169982	160874	329856	40-44	876582	878804	1755386
2	181342	171375	352717				
3	182492	173173	355665	45	174047	175946	349993
4	186586	175291	361877	46	187832	189854	377686
0-4	875230	828969	1704199	47	171563	175012	346575
				48	171946	175040	346986
5	185639	175055	360694	49	172267	177103	349370
6	188887	179361	368248	45-49	877655	892955	1770610
7	195029	186728	381757				
8	194715	183281	377996	50	166835	175140	341975
9	195745	187022	382767	51	166097	176966	343063
5-9	960015	911447	1871462	52	167368	179377	346745
				53	164100	178601	342701
10	205621	195948	401569	54	155769	177992	333761
11	206219	196994	403213	50-54	820169	888076	1708245
12	209402	198879	408281				
13	196830	187886	384716	55	156175	177710	333885
14	187153	178748	365901	56	159299	180727	340026
10-14	1005225	958455	1963680	57	100411	114749	215160
				58	75465	88219	163684
15	186219	177274	363493	59	79759	91855	171614
16	189039	180634	369673	55-59	571109	653260	1224369
17	175651	167907	343558				
18	168388	161992	330380	60	100707	116600	217307
19	168195	162333	330528	61	128578	151105	279683
15-19	887492	850140	1737632	62	134839	158996	293835
				63	134154	158961	293115
20	167772	162417	330189	64	132237	158783	291020
21	163631	160013	323644	60-64	630515	744445	1374960
22	164259	160593	324852				
23	164048	158492	322540	65	127899	154775	282674
24	165720	162260	327980	66	124283	153866	278149
20-24	925430	803775	1629205	67	117117	146290	263407
				68	112627	144517	257144
25	166657	164758	331415	69	100912	133283	234195
26	189088	185514	374602	65-69	582838	732731	1315569
27	184593	180962	365555				
28	205180	201828	407008	70	95305	128968	224273
29	198145	193322	391467	71	86975	120374	207349
25-29	943663	926384	1870047	72	82664	118137	200801
				73	72799	106930	179729
30	206683	202594	409277	74	69708	104884	174592
31	152062	149104	301166	70-74	407451	579293	986744
32	170062	167955	338017				
33	172290	169875	342165	75	63255	97851	161106
34	173386	173304	346690	76	57505	92767	150272
30-34	874483	862832	1737315	77	45163	78431	123594
				78	38858	69961	108819
35	180731	178707	359438	79	35887	66342	102229
36	205248	200923	406171	75-79	240668	405352	646020
37	200264	198291	398555				
38	195627	193415	389042	80-84	116530	229985	346515
39	180833	179021	359854				
35-39	962703	950357	1913060	85-89	47059	101603	148662
40	179004	179232	358236	90 E OLTRE	12006	32812	44818
41	179059	179190	358249				
42	175615	176129	351744				
43	171660	171152	342812	TOTALE	12516823	13231675	25748498

## Segue Tav. 2 — Popolazione residente al 1° gennaio 1977

## TOSCANA

ETA	MASCHI	FEMMINE	TOTALE	ETA	MASCHI	FEMMINE	TOTALE
0	19800	19047	38847	44	22605	23092	45697
1	21313	20506	41819	40-44	116129	118828	234957
2	22726	21716	44442	45	24900	24609	49509
3	23116	22222	45338	46	26331	26739	53070
4	23630	22568	46198	47	23811	24457	48268
0- 4	110585	106059	216644	48	24779	25118	49897
5	23088	21999	45087	49	24764	25437	50201
6	23419	21935	45354	45-49	124585	126360	250945
7	23812	22690	46502	50	24324	25154	49478
8	23734	22703	46437	51	24920	25931	50851
9	23851	22969	46820	52	25355	26920	52275
5- 9	117904	112296	230200	53	24850	26326	51176
10	25434	24324	49758	54	24667	26812	51479
11	25602	24388	49990	50-54	124116	131143	255259
12	25984	24802	50786	55	26560	27909	54469
13	24379	23265	47644	56	26986	28855	55841
14	23456	22315	45771	57	16031	17584	33615
10-14	124855	119094	243949	58	11946	13329	25275
15	23634	22458	46092	59	12085	12989	25074
16	24698	23242	47940	55-59	93608	100666	194274
17	22738	21237	43975	60	15159	16734	31893
18	21647	21122	42769	61	19703	22312	42015
19	21478	20987	42465	62	21095	23886	44981
15-19	114195	109046	223241	63	20240	23057	43297
20	21487	21067	42554	64	20901	23582	44483
21	21393	20844	42227	60-64	97098	109571	206669
22	21668	21393	43061	65	20560	22928	43488
23	21287	20687	41974	66	20463	23510	43973
24	21549	20941	42490	67	18550	22148	40698
20-24	107374	104932	212306	68	18676	22818	41494
25	22197	21490	43687	69	16479	19958	36437
26	25258	24149	49407	65-69	94728	111362	206090
27	24710	24512	49222	70	15869	19857	35726
28	28621	28266	56887	71	14954	18652	33606
29	26903	27130	54033	72	13945	18267	32212
25-29	127689	125547	253236	73	12160	16421	28581
30	27494	27614	55108	74	12051	16696	28747
31	21433	21954	43387	70-74	68979	89893	158872
32	21620	21929	43549	75	11557	15361	26918
33	22025	22506	44531	76	10417	15260	25677
34	21519	21867	43386	77	8166	12876	21042
30-34	114091	115870	229961	78	6860	11489	18349
35	22774	23203	45977	79	6472	10775	17247
36	26840	27485	54325	75-79	43472	65761	109233
37	25703	26513	52216	80-84	21857	39815	61672
38	26003	26477	52480	85-89	9999	18794	28793
39	23795	24417	48212	90 E OLTRE	2780	6290	9070
35-39	125115	128095	253210	TOTALE	1739159	1839422	3578581
40	23981	24796	48777				
41	23662	24416	48078				
42	22964	23315	46279				
43	22917	23209	46126				

## Segue Tav. 2 — Popolazione residente al 1° gennaio 1977

UMBRIA

ETÀ	MASCHI	FEMMINE	TOTALE	ETÀ	MASCHI	FEMMINE	TOTALE
0	4898	4415	9313	44	5277	5285	10562
1	4960	4823	9783	40-44	26526	27124	53650
2	5213	4984	10197	45	5628	5807	11435
3	5195	4957	10152	46	6188	6241	12429
4	5161	4979	10140	47	5355	5721	11076
C- 4	25427	24158	49585	48	5632	5750	11382
5	5059	4856	9915	49	5998	6138	12136
6	5191	4712	9903	45-49	28801	29657	58458
7	5386	5100	10486	50	6053	6078	12131
8	5373	5116	10489	51	6123	6194	12317
9	5302	5076	10378	52	5988	6097	12045
5- 9	26311	24860	51171	53	5901	6394	12295
10	5601	5282	10883	54	5705	6224	11929
11	5884	5515	11399	50-54	29730	30987	60717
12	6022	5580	11602	55	6071	6253	12324
13	5510	5428	10938	56	5962	6360	12322
14	5580	5230	10810	57	3964	4210	8174
10-14	28597	27035	55632	58	2918	3034	5952
15	5672	5315	10987	59	2906	3196	6102
16	5793	5472	11265	55-59	21821	23053	44874
17	5337	5091	10428	60	3818	4078	7896
18	5232	4831	10063	61	4751	5131	9882
19	5108	4955	10063	62	5063	5262	10325
15-19	27142	25664	52806	63	4662	5055	9717
20	5419	5011	10430	64	4826	5110	9936
21	5331	4919	10250	60-64	23120	24636	47756
22	5242	5072	10314	65	4377	4735	9112
23	5260	4918	10178	66	4625	4975	9600
24	4999	4894	9893	67	3911	4484	8395
20-24	26251	24814	51065	68	3753	4345	8098
25	5387	5166	10553	69	3545	3885	7430
26	5815	5508	11323	65-69	20211	22424	42635
27	5762	5511	11273	70	3216	3836	7052
28	6373	6092	12465	71	2968	3623	6591
29	5687	5469	11156	72	2807	3347	6154
25-29	29024	27746	56770	73	2365	3001	5366
30	5429	5465	10894	74	2389	3199	5588
31	4414	4438	8852	70-74	13745	17006	30751
32	4668	4785	9453	75	2017	2775	4792
33	5011	5042	10053	76	2029	2737	4766
34	4694	4751	9445	77	1692	2432	4124
30-34	24216	24481	48697	78	1397	2149	3546
35	4978	4907	9885	79	1384	2164	3548
36	5807	5731	11538	75-79	8519	12257	20776
37	5509	5633	11142	80-84	4529	7337	11866
38	5837	5844	11681	85-89	2013	3397	5410
39	5193	5479	10662	90 E OLTRE	558	1111	1669
35-39	27314	27594	54908	TOTALE	393855	405341	799196
40	5097	5466	10563				
41	5333	5439	10772				
42	5397	5472	10869				
43	5422	5462	10884				

## Segue Tav. 2 — Popolazione residente al 1° gennaio 1977

## MARCHE

ETA	MASCHI	FEMMINE	TOTALE	ETA	MASCHI	FEMMINE	TOTALE
0	8728	8244	16972	44	8724	9070	17794
1	9083	8636	17719	45-44	45493	47462	92955
2	9559	8921	18480				
3	9318	8985	18303	45	9771	9899	19670
4	9522	9015	18537	46	10291	10324	20615
5-4	46210	43801	90011	47	9250	9249	18499
				48	9553	9747	19300
5	9599	9017	18616	49	10111	10221	20332
6	9503	9114	18617	45-49	48976	49440	98416
7	10010	9529	19539				
8	9878	9346	19224	50	9760	10043	19803
9	10016	9562	19578	51	10129	10316	20445
5-9	49006	46568	95574	52	9544	9959	19503
				53	9847	9997	19844
10	10443	10017	20460	54	9572	10132	19704
11	10532	10035	20567	50-54	48852	50447	99299
12	10982	10420	21402				
13	10478	10049	20527	55	9277	10097	19374
14	10173	9492	19665	56	9846	10679	20525
10-14	52608	50013	102621	57	6315	6793	13108
				58	4506	4892	9398
15	10534	9893	20427	59	4686	5200	9886
16	10416	9846	20262	55-59	34630	37661	72291
17	9844	9635	19479				
18	9788	9386	19134	60	6403	7067	13470
19	9723	9291	19014	61	8020	8822	16842
15-19	50305	48011	98316	62	8031	9141	17172
				63	7679	8679	16358
20	9840	9708	19548	64	8039	9151	17190
21	9617	9447	19064	60-64	38172	42860	81032
22	9491	9163	18654				
23	9363	9134	18497	65	7469	8493	15962
24	9502	9050	18552	66	7752	9092	16844
20-24	47813	46502	94315	67	6387	7797	14184
				68	6502	7759	14261
25	9687	9436	19123	69	5675	7030	12705
26	10430	9967	20397	65-69	33785	40171	73956
27	9647	9365	19012				
28	10221	9969	20190	70	5302	6900	12202
29	9725	9474	19199	71	4947	6329	11276
25-29	49710	48211	97921	72	4487	6058	10545
				73	3903	5505	9408
30	9802	9706	19508	74	4026	5510	9536
31	8180	7952	16132	70-74	22665	30302	52967
32	7799	7921	15720				
33	8451	8319	16770	75	3552	4898	8450
34	8040	8060	16100	76	3138	4743	7881
30-34	42272	41958	84230	77	2819	4377	7196
				78	2370	3809	6179
35	8180	8305	16485	79	2238	3797	6035
36	9624	9939	19563	75-79	14117	21624	35741
37	9953	10153	20106				
38	9907	10476	20383	80-84	7154	13138	20292
39	9430	9646	19076				
35-39	47094	48519	95613	85-89	2915	5725	8640
40	8989	9560	18549	90 E OLTRE	815	1945	2760
41	9209	9814	19023				
42	9405	9507	18912				
43	9166	9511	18677	TOTALE	682592	714358	1396950



## Segue Tav. 2 — Popolazione residente al 1° gennaio 1977

LAZIO

ETA	MASCHI	FEMMINE	TOTALE	ETA	MASCHI	FEMMINE	TOTALE
0	34682	32980	67662	44	32138	33564	65702
1	37331	35529	72860	40-44	166353	175261	341614
2	39451	37824	77275	45	33162	34307	67469
3	40145	38012	78157	46	35563	37274	72837
4	40419	38478	78897	47	32444	33710	66154
0-4	192028	182823	374851	48	31800	32915	64715
5	40164	37906	78070	49	32532	33667	66199
6	40975	38478	79453	45-49	165501	171873	337374
7	41453	40271	81724	50	31513	33483	64996
8	41138	38892	80030	51	30643	32604	63247
9	41670	40193	81863	52	31138	33377	64515
5-9	205400	195740	401140	53	30497	33115	63612
10	43997	41547	85544	54	29385	32701	62086
11	43999	41527	85526	50-54	153176	165280	318456
12	44961	42844	87805	55	28747	32209	60956
13	42580	40642	83222	56	29810	33874	63684
14	40430	38930	79360	57	18517	20675	39192
10-14	215967	205490	421457	58	14581	16627	31208
15	40451	38333	78784	59	15720	17698	33418
16	39725	38145	77870	55-59	107375	121083	228458
17	37246	35809	73055	60	18859	21108	39967
18	36441	35053	71494	61	22980	25858	48838
19	36038	34851	70889	62	22410	25731	48141
15-19	189901	182191	372092	63	22778	25886	48664
20	35652	34826	70478	64	22348	25788	48136
21	35540	34722	70262	60-64	109375	124371	233746
22	35205	34978	70183	65	20591	23506	44097
23	33989	33222	67211	66	20751	24009	44760
24	34087	33070	67157	67	19239	22490	41729
20-24	174473	170818	345291	68	18216	21852	40068
25	34385	33670	68055	69	15983	19387	35370
26	36829	36006	72835	65-69	94780	111244	206024
27	35480	35514	70994	70	15234	18375	33609
28	39177	39817	78994	71	14148	17768	31916
29	38169	38617	76786	72	12868	16290	29158
25-29	184040	183624	367664	73	10916	14500	25416
30	36935	38665	75600	74	10517	14740	25257
31	29217	30692	59909	70-74	63683	81673	145356
32	29748	31609	61357	75	9065	12787	21852
33	31642	33918	65560	76	9014	12900	21914
34	31047	33478	64525	77	7555	11499	19054
30-34	158589	168362	326951	78	6452	10361	16813
35	32629	34141	66770	79	5656	9621	15277
36	37030	39046	76076	75-79	37742	57168	94910
37	36201	38739	74940	80-84	18002	34091	52093
38	35677	37396	73073	85-89	7682	15568	23250
39	33558	35562	69120	90 E OLTRF	2358	5490	7848
35-39	175095	184884	359979	TOTALE	2421520	2537034	4958554
40	33634	35481	69115				
41	34040	36057	70097				
42	33559	35450	69009				
43	32982	34709	67691				

## Segue Tav. 2 — Popolazione residente al 1° gennaio 1977

## ITALIA CENTRALE

ETA	MASCHI	FEMMINE	TOTALE	ETA	MASCHI	FEMMINE	TOTALE
0	68108	64686	132794	44	68744	71011	139755
1	72687	69494	142181	40-44	354501	368675	723176
2	76949	73445	150394				
3	77774	74176	151950	45	73461	74622	148083
4	78732	75040	153772	46	78373	80578	158951
0-4	374250	356841	731091	47	70860	73137	143997
				48	71764	73530	145294
5	77910	73778	151688	49	73405	75463	148868
6	79088	74239	153327	45-49	367863	377330	745193
7	80661	77590	158251				
8	80123	76057	156180	50	71650	74758	146408
9	80839	77800	158639	51	71815	75045	146860
5-9	398621	379464	778085	52	71985	76353	148338
				53	71095	75832	146927
10	85475	81170	166645	54	69329	75869	145198
11	86017	81465	167482	50-54	355874	377857	733731
12	87949	83646	171595				
13	82947	79384	162331	55	70655	76468	147123
14	79639	75967	155606	56	72604	79768	152372
10-14	422027	401632	823659	57	44827	49262	94089
				58	33951	37882	71833
15	80291	75999	156290	59	35397	39083	74480
16	80632	76705	157337	55-59	257434	282463	539897
17	75165	71772	146937				
18	73108	70352	143460	60	44239	48987	93226
19	72347	70084	142431	61	55454	62123	117577
15-19	381543	364912	746455	62	56599	64020	120619
				63	55359	62677	118036
20	72398	70612	143010	64	56114	63631	119745
21	71871	69932	141803	60-64	267765	301438	569203
22	71606	70606	142212				
23	69899	67961	137860	65	52997	59662	112659
24	70137	67955	138092	66	53591	61586	115177
20-24	355911	347066	702977	67	48087	56919	105006
				68	47147	56774	103921
25	71656	69762	141418	69	41682	50260	91942
26	78332	75630	153962	65-69	243504	285201	528705
27	75599	74902	150501				
28	84392	84144	168536	70	39621	48968	88589
29	80484	80690	161174	71	37017	46372	83389
25-29	390463	385128	775591	72	34107	43962	78069
				73	29344	39427	68771
30	79660	81450	161110	74	28983	40145	69128
31	63244	65036	128280	70-74	169072	218874	387946
32	63835	66244	130079				
33	67129	69785	136914	75	26191	35821	62012
34	65300	68156	133456	76	24598	35640	60238
30-34	339168	350671	689839	77	20232	31184	51416
				78	17079	27808	44887
35	68561	70556	139117	79	15750	26357	42107
36	79301	82201	161502	75-79	103850	156810	260660
37	77366	81038	158404				
38	77424	80193	157617	80-84	51542	94381	145923
39	71966	75104	147070				
35-39	374618	389092	763710	85-89	22609	43484	66093
40	71701	75303	147004	90 E OLTRF	6511	14836	21347
41	72244	75726	147970				
42	71325	73744	145069				
43	70487	72891	143378	TOTALE	5237126	5496155	10733281

## Segue Tav. 2 — Popolazione residente al 1° gennaio 1977

ABRUZZI

ETÀ	MASCHI	FEMMINE	TOTALE	ETÀ	MASCHI	FEMMINE	TOTALE
0	8538	8204	16742	44	7175	7632	14807
1	8590	8087	16677	45-44	37647	39533	77180
2	8976	8407	17383	45	7924	8114	16038
3	8937	8767	17704	46	8739	9147	17886
4	9002	8659	17661	47	7524	8005	15529
0-4	44043	42124	86167	48	7928	8106	16034
5	8830	8327	17157	49	8191	8583	16774
6	8957	8313	17270	45-49	40306	41955	82261
7	9385	8881	18266	50	8124	8390	16514
8	9463	8836	18299	51	7920	8453	16373
9	9469	9180	18649	52	7870	8470	16340
5-9	46104	43537	89641	53	7580	8089	15669
10	9965	9428	19393	54	7603	8420	16023
11	10403	9620	20023	50-54	39097	41822	80919
12	10615	9657	20272	55	7474	8481	15955
13	10068	9279	19347	56	7806	8884	16690
14	9647	9121	18768	57	5091	5561	10652
10-14	50698	47105	97803	58	3722	4192	7914
15	9717	9214	18931	59	3953	4419	8372
16	10013	9688	19701	55-59	28046	31537	59583
17	9533	9093	18626	60	5181	5836	11017
18	9334	8939	18273	61	6334	7365	13699
19	9436	8971	18407	62	6090	6768	12858
15-19	48033	45905	93938	63	6134	7128	13262
20	9494	8983	18477	64	6359	7136	13495
21	9317	9026	18343	60-64	30098	34233	64331
22	9540	9015	18555	65	5426	6427	11853
23	8939	8444	17383	66	6517	7303	13820
24	9072	8455	17527	67	5876	6727	12603
20-24	46362	43923	90285	68	5550	6470	12020
25	8970	8498	17468	69	4851	5710	10561
26	9904	8949	18853	65-69	28220	32637	60857
27	9190	8538	17728	70	4955	5956	10911
28	9433	9133	18566	71	4630	5631	10261
29	8780	8188	16968	72	4201	5088	9289
25-29	46277	43306	89583	73	3365	4399	7764
30	8299	7982	16281	74	3697	4603	8300
31	6144	6049	12193	70-74	20848	25677	46525
32	6673	6381	13054	75	3260	4346	7606
33	6400	6577	12977	76	3327	4251	7578
34	6363	6332	12695	77	2597	3819	6416
30-34	33879	33321	67200	78	2127	3403	5530
35	6475	6454	12929	79	1825	3009	4834
36	7898	7873	15771	75-79	13136	18828	31964
37	7900	8030	15930	80-84	5913	11046	16959
38	7403	7399	14802	85-89	2715	5130	7845
39	7626	7655	15281	90 E OLTRE	904	1916	2820
35-39	37302	37411	74713	TOTALE	599628	620946	1220574
40	7528	7880	15408				
41	7601	7962	15563				
42	7509	7787	15296				
43	7834	8272	16106				

## Segue Tav. 2 — Popolazione residente al 1° gennaio 1977

MOLISE

ETA	MASCHI	FEMMINE	TOTALE	ETA	MASCHI	FEMMINE	TOTALE
0	2431	2106	4537	44	2014	2046	4060
1	2346	2279	4625	40-44	9991	10656	20647
2	2536	2331	4867				
3	2354	2306	4660	45	2181	2129	4310
4	2388	2336	4724	46	2207	2419	4626
0-4	12055	11358	23413	47	1949	2212	4161
				48	2060	2112	4172
5	2301	2213	4514	49	2188	2311	4499
6	2355	2273	4628	45-49	10585	11183	21768
7	2477	2438	4915				
8	2587	2329	4916	50	2089	2320	4409
9	2552	2510	5062	51	2076	2173	4249
5-9	12272	11763	24035	52	1987	2107	4094
				53	1891	2138	4029
10	2680	2642	5322	54	2037	2336	4373
11	2701	2572	5273	50-54	10080	11074	21154
12	2885	2684	5569				
13	2722	2542	5264	55	1986	2311	4297
14	2744	2515	5259	56	2035	2361	4396
10-14	13732	12955	26687	57	1206	1404	2610
				58	871	1044	1915
15	2796	2537	5333	59	976	1128	2104
16	2912	2810	5722	55-59	7074	8248	15322
17	2628	2630	5258				
18	2556	2568	5124	60	1331	1630	2961
19	2654	2501	5155	61	1791	2106	3897
15-19	13546	13046	26592	62	1810	1915	3725
				63	1692	1972	3664
20	2775	2545	5320	64	1740	2043	3783
21	2738	2555	5293	60-64	8364	9666	18030
22	2759	2655	5414				
23	2522	2399	4921	65	1605	1890	3495
24	2616	2462	5078	66	1898	2111	4009
20-24	13410	12616	26026	67	1684	1984	3668
				68	1615	1859	3474
25	2353	2192	4545	69	1492	1730	3222
26	2665	2275	4940	65-69	8294	9574	17868
27	2587	2371	4958				
28	2606	2339	4945	70	1520	1763	3283
29	2210	2122	4332	71	1506	1777	3283
25-29	12421	11299	23720	72	1152	1469	2621
				73	971	1266	2237
30	2136	1927	4063	74	1109	1349	2458
31	1633	1572	3205	70-74	6258	7624	13882
32	1566	1533	3099				
33	1509	1459	2968	75	910	1106	2016
34	1507	1429	2936	76	1001	1281	2282
30-34	8351	7920	16271	77	776	1098	1874
				78	644	966	1610
35	1607	1621	3228	79	502	801	1303
36	1955	1978	3933	75-79	3833	5252	9085
37	1982	2119	4101				
38	1783	1822	3605	80-84	1672	2932	4604
39	1894	1982	3876				
35-39	9221	9522	18743	85-89	730	1314	2044
40	1941	2210	4151	90 E OLTRE	247	466	713
41	1928	2082	4010				
42	2046	2088	4134				
43	2062	2230	4292	TOTALE	162136	168468	330604

## Segue Tav. 2 — Popolazione residente al 1° gennaio 1977

CAMPANIA

ETÀ	MASCHI	FEMMINE	TOTALE	ETÀ	MASCHI	FEMMINE	TOTALE
0	54557	51752	106309	44	29986	31438	61424
1	51353	48586	99939	40-44	150084	157936	308020
2	53206	50880	104086	45	30149	31844	61993
3	53392	50444	103836	46	33267	35209	68476
4	53444	50706	104150	47	29342	30933	60275
0-4	265952	252368	518320	48	30011	31575	61586
5	50689	47639	98328	49	29887	31428	61315
6	51405	48390	99795	45-49	152656	160989	313645
7	52946	50464	103410	50	28660	30467	59127
8	53267	50293	103560	51	28838	31195	60033
9	53731	51277	105008	52	28479	30948	59427
5-9	262038	248063	510101	53	26533	29595	56128
10	54724	52157	106881	54	24958	29027	53985
11	55457	52650	108107	50-54	137468	151232	288700
12	56658	53772	110430	55	24878	28796	53674
13	53677	51509	105186	56	25320	29498	54818
14	51770	49752	101522	57	16290	18848	35138
10-14	272286	259840	532126	58	13596	16303	29899
15	51905	48854	100759	59	14576	16786	31362
16	53866	50852	104718	55-59	94660	110231	204891
17	48858	46106	94964	60	16801	19656	36457
18	46822	44566	91388	61	20490	23982	44472
19	46503	44298	90801	62	20457	23553	44010
15-19	247954	234676	482630	63	20495	23848	44343
20	44524	43394	87918	64	20060	23612	43672
21	45191	43577	88768	60-64	98303	114651	212954
22	44522	43544	88066	65	18557	21363	39920
23	40953	39984	80937	66	19255	22630	41885
24	39735	38523	78258	67	17897	21519	39416
20-24	214925	209022	423947	68	17379	21559	38938
25	40052	37705	77757	69	14788	18508	33296
26	43963	41617	85580	65-69	87876	105579	193455
27	39484	38059	77543	70	14656	18569	33225
28	42596	41351	83947	71	13658	17391	31049
29	38703	37765	76468	72	12516	16721	29237
25-29	204798	196497	401295	73	10936	14697	25633
30	39286	38322	77608	74	10455	14727	25182
31	32775	32242	65017	70-74	62221	82105	144326
32	27449	27770	55219	75	9323	12993	22316
33	30028	30635	60663	76	9146	13450	22596
34	29112	29625	58737	77	6678	10552	17230
30-34	158650	158594	317244	78	6156	10165	16321
35	28475	29456	57931	79	5057	8925	13982
36	34025	34415	68440	75-79	36360	56085	92445
37	32491	34037	66528	80-84	16324	31223	47547
38	30276	31600	61876	85-89	7129	14318	21447
39	29322	30894	60216	90 E OLTRE	2087	4625	6712
35-39	154589	160402	314991	TOTALE	2626360	2708436	5334796
40	30691	32470	63161				
41	30007	31455	61462				
42	29092	30707	59799				
43	30308	31866	62174				

## Segue Tav. 2 — Popolazione residente al 1° gennaio 1977

## PUGLIA

ETÀ	MASCHI	FEMMINE	TOTALE	ETÀ	MASCHI	FEMMINE	TOTALE
0	37225	35004	72229	44	20413	22367	42780
1	37561	35362	72923	40-44	105483	114686	220169
2	38375	36809	75184				
3	36872	35465	72337	45	21367	22968	44335
4	36480	34697	71177	46	22797	24677	47474
0-4	186513	177337	363850	47	20536	22198	42734
				48	20371	22190	42561
5	35444	33378	68822	49	20843	22698	43541
6	35825	33664	69489	45-49	105914	114731	220645
7	36653	35480	72133				
8	37237	35424	72661	50	20231	21659	41890
9	37380	35653	73033	51	19583	20930	40513
5-9	182539	173599	356138	52	19744	20983	40727
				53	19172	21273	40445
10	38610	36480	75090	54	18617	21143	39760
11	38578	37178	75756	50-54	97347	105988	203335
12	39237	37556	76793				
13	37139	35539	72678	55	17509	19967	37476
14	35881	34503	70384	56	19703	22303	42006
10-14	189445	181256	370701	57	11790	13413	25203
				58	9848	11426	21274
15	35909	34357	70266	59	10277	11203	21480
16	37064	35147	72211	55-59	69127	78312	147439
17	34417	33052	67469				
18	32463	31803	64266	60	12103	13526	25629
19	32976	31955	64931	61	14907	16725	31632
15-19	172829	166314	339143	62	15099	16782	31881
				63	15626	17224	32850
20	32340	31294	63634	64	15380	17017	32397
21	32029	31120	63149	60-64	73115	81274	154389
22	30943	30014	60957				
23	29610	28752	58362	65	14917	16628	31545
24	28403	27593	55996	66	15031	16618	31649
20-24	153325	148773	302098	67	13543	15319	28862
				68	13852	16082	29934
25	29141	28024	57165	69	12220	13960	26180
26	31480	30118	61598	65-69	69563	78607	148170
27	28598	28195	56793				
28	31527	31583	63110	70	11791	13498	25289
29	27530	27815	55345	71	11115	13133	24248
25-29	148276	145735	294011	72	9418	11422	20840
				73	8352	10461	18813
30	26751	27721	54472	74	7682	10158	17840
31	22915	23647	46562	70-74	48358	58672	107030
32	20365	21563	41928				
33	20558	21840	42398	75	7115	9133	16248
34	20929	22421	43350	76	7490	9913	17403
30-34	111518	117192	228710	77	5743	8180	13923
				78	5185	7731	12916
35	20359	21535	41894	79	4414	6930	11344
36	23792	24943	48735	75-79	29947	41887	71834
37	23193	25045	48238				
38	21746	23579	45325	80-84	14537	23936	38473
39	21052	22928	43980				
35-39	110142	118030	228172	85-89	6724	11449	18173
40	21935	23603	45538	90 E OLTRE	2252	3976	6228
41	20994	22993	43987				
42	21171	23027	44198				
43	20970	22696	43666	TOTALE	1976954	1941754	3818708

## Segue Tav. 2 — Popolazione residente al 1° gennaio 1977

BASILICATA

ETÀ	MASCHI	FEMMINE	TOTALE	ETÀ	MASCHI	FEMMINE	TOTALE
0	5581	5062	10643	44	3784	3780	7564
1	5464	5377	10841	40-44	19318	19763	39081
2	5563	5278	10841	45	3775	3787	7562
3	5487	5045	10452	46	4159	4219	8378
4	5280	5121	10401	47	3635	3828	7463
0-4	27295	25883	53178	48	3817	3669	7486
5	5133	4917	10050	49	3822	3862	7684
6	5281	5119	10400	45-49	19208	19365	38573
7	5752	5341	11093	50	3745	3797	7542
8	5667	5310	10977	51	3576	3525	7101
9	5791	5405	11196	52	3515	3519	7034
5-9	27624	26092	53716	53	3481	3676	7157
10	5797	5574	11371	54	3185	3586	6771
11	5896	5616	11512	50-54	17502	18103	35605
12	6069	5776	11845	55	3012	3437	6449
13	5821	5509	11330	56	3273	3786	7059
14	6028	5488	11516	57	2025	2253	4278
10-14	29611	27963	57574	58	1472	1680	3152
15	5868	5579	11447	59	1609	1807	3416
16	6088	5962	12050	55-59	11391	12963	24354
17	5678	5383	11061	60	1997	2297	4294
18	5529	5200	10729	61	2677	2986	5663
19	5323	5206	10529	62	2633	2910	5543
15-19	28486	27330	55816	63	2814	2915	5729
20	5463	5400	10863	64	2908	2997	5905
21	5260	4889	10149	60-64	13029	14105	27134
22	5190	4967	10157	65	2788	3048	5836
23	4804	4427	9231	66	2836	3053	5889
24	4533	4437	8970	67	2756	2907	5663
20-24	25250	24120	49370	68	2797	2953	5750
25	4461	4296	8757	69	2449	2712	5161
26	4998	4426	9424	65-69	13626	14673	28299
27	4569	4144	8713	70	2376	2468	4844
28	4579	4446	9025	71	2104	2321	4425
29	3960	3935	7895	72	1901	2117	4018
25-29	22567	21247	43814	73	1704	1995	3699
30	3528	3528	7056	74	1547	1804	3351
31	2804	2871	5675	70-74	9632	10705	20337
32	2737	2803	5540	75	1418	1729	3147
33	2803	2808	5611	76	1453	1786	3239
34	2810	2957	5767	77	1189	1488	2677
30-34	14682	14967	29649	78	1029	1341	2370
35	2974	3056	6030	79	914	1325	2239
36	3822	3695	7517	75-79	6003	7669	13672
37	3833	3877	7710	80-84	2655	4179	6834
38	3619	3751	7370	85-89	1128	1808	2936
39	3793	3918	7711	90 E OLTRE	374	603	977
35-39	18041	18297	36338	TOTALE	307422	309835	617257
40	3800	3893	7693				
41	3844	3909	7753				
42	3864	4078	7942				
43	4026	4103	8129				

## Segue Tav. 2 — Popolazione residente al 1° gennaio 1977

## CALABRIA

ETA	MASCHI	FEMMINE	TOTALE	ETA	MASCHI	FEMMINE	TOTALE
0	18508	17217	35725	44	11730	12347	24077
1	17949	16943	34892	40-44	59173	61295	120468
2	18267	17465	35732				
3	18311	17154	35465	45	11562	11918	23480
4	18555	17277	35832	46	12856	13030	25886
C- 4	91590	86056	177646	47	11281	11818	23099
				48	10910	11386	22296
5	17941	16932	34873	49	10982	11681	22663
6	18228	17205	35433	45-49	57591	59833	117424
7	19333	18550	37883				
8	19539	18146	37685	50	10852	11408	22260
9	19764	18638	38402	51	10790	11476	22266
5- 9	94805	89471	184276	52	11402	12331	23733
				53	10219	11380	21599
10	20294	19025	39319	54	9642	11289	20931
11	20463	19206	39669	50-54	52905	57884	110789
12	21155	19876	41031				
13	20127	19040	39167	55	9323	10956	20279
14	20007	19301	39308	56	10097	11858	21955
10-14	102046	96448	198494	57	6338	7400	13738
				58	5134	6027	11161
15	20275	19179	39454	59	5629	6457	12086
16	21848	20609	42457	55-59	36521	42698	79219
17	20005	18607	38612				
18	18830	17516	36346	60	6845	8093	14938
19	19248	18003	37251	61	8650	9980	18630
15-19	100206	93914	194120	62	8389	9493	17882
				63	8709	10125	18834
20	18744	17872	36616	64	8422	9578	18000
21	18486	17503	35989	60-64	41015	47269	88284
22	18331	17089	35420				
23	17116	15705	32821	65	7878	9136	17014
24	16107	14424	30531	66	8392	9636	18028
20-24	88784	82593	171377	67	8645	9684	18329
				68	8174	9419	17593
25	16361	14354	30715	69	6991	8219	15210
26	17951	15385	33336	65-69	40080	46094	86174
27	15510	13725	29235				
28	16415	14877	31292	70	6542	7672	14214
29	14709	13334	28043	71	6487	8121	14608
25-29	80946	71675	152621	72	5763	7289	13052
				73	5028	6610	11638
30	13167	12339	25506	74	4840	6048	10888
31	10176	9836	20012	70-74	28660	35740	64400
32	10336	9787	20123				
33	10108	10078	20186	75	4631	5841	10472
34	10234	10113	20347	76	4552	6040	10592
30-34	54021	52153	106174	77	3380	5017	8397
				78	2967	4613	7580
35	10046	10033	20079	79	2554	4255	6809
36	12521	12383	24904	75-79	18084	25766	43850
37	12191	12271	24462				
38	11197	11604	22801	80-84	8397	15552	23949
39	11184	11314	22498				
35-39	57139	57605	114744	85-89	3773	6898	10671
40	12091	12622	24703	90 E OLTRE	1357	2471	3828
41	11745	12080	23825				
42	11580	11959	23539				
43	12037	12287	24324	TOTALE	1017093	1031415	2048508



## Segue Tav. 2 — Popolazione residente al 1° gennaio 1977

SICILIA

ETÀ	MASCHI	FEMMINE	TOTALE	ETÀ	MASCHI	FEMMINE	TOTALE
0	43371	40587	83958	44	27059	28827	55886
1	43904	41526	85430	40-44	139959	150428	290387
2	45116	42930	88046	45	27630	29798	57428
3	44217	42134	86351	46	31585	33777	65362
4	44105	41614	85719	47	27021	29542	56563
0-4	220713	208791	429504	48	27749	29938	57687
5	42792	39976	82768	49	27205	28539	55744
6	42780	40608	83388	45-49	141190	151594	292784
7	44483	42486	86969	50	27897	29728	57625
8	43743	41404	85147	51	26690	28672	55362
9	44241	41882	86123	52	28551	31565	60116
5-9	218039	206356	424395	53	25581	28285	53866
10	44381	42390	86771	54	25355	29794	55149
11	44522	42610	87132	50-54	134074	148044	282118
12	45959	43489	89448	55	23187	27105	50292
13	44430	42084	86514	56	25118	29455	54573
14	43879	42252	86131	57	16065	19267	35332
10-14	223171	212825	435996	58	13259	16215	29474
15	43562	41655	85217	59	14616	16965	31581
16	48565	46147	94712	55-59	92245	109007	201252
17	41915	39645	81560	60	18410	21008	39418
18	41622	38955	80577	61	21864	24760	46624
19	41083	39303	80386	62	21389	24104	45493
15-19	216747	205705	422452	63	23199	25627	48826
20	40237	38829	79066	64	22636	24846	47482
21	40217	38219	78436	60-64	107498	120345	227843
22	39279	38046	77325	65	21318	23631	44949
23	36316	34542	70858	66	21598	23798	45396
24	36022	34443	70465	67	20588	22958	43546
20-24	192071	184079	376150	68	19679	22024	41703
25	36008	33491	69499	69	17506	19700	37206
26	41123	38123	79246	65-69	100689	112111	212800
27	36118	34798	70916	70	16666	19002	35668
28	39853	38186	78039	71	16363	18866	35229
29	36105	35494	71599	72	15044	17743	32787
25-29	189207	180092	369299	73	13641	15961	29602
30	33081	32652	65733	74	12804	15399	28203
31	27743	27854	55597	70-74	74518	86971	161489
32	26541	27121	53662	75	11912	14557	26469
33	25517	26383	51900	76	11292	14327	25619
34	25189	26835	52024	77	8744	11538	20282
30-34	138071	140845	278916	78	8054	10812	18866
35	25858	26988	52846	79	6798	9768	16566
36	32048	33654	65702	75-79	46800	61002	107802
37	29810	31876	61686	80-84	22961	35484	58445
38	28595	30547	59142	85-89	10401	16973	27374
39	26238	28072	54310	90 E OLTRE	3512	6098	9610
35-39	142549	151137	293686	TOTALE	2414415	2487887	4902302
40	28762	30748	59510				
41	27652	30183	57835				
42	28126	30185	58311				
43	28360	30485	58845				

## Segue Tav. 2 — Popolazione residente al 1° gennaio 1977

## SARDEGNA

ETÀ	MASCHI	FEMMINE	TOTALE	ETÀ	MASCHI	FEMMINE	TOTALE
0	14052	13365	27417	44	8389	8816	17205
1	14457	13766	28223	40-44	42691	45021	87712
2	15133	14066	29199	45	8233	8568	16801
3	15420	14471	29891	46	8968	9515	18483
4	14813	13789	28602	47	8230	8651	16881
0-4	73875	69457	143332	48	8546	8850	17396
5	14133	13651	27784	49	8129	8332	16461
6	14332	13353	27685	45-49	42106	43916	86022
7	14885	14184	29069	50	8182	8498	16680
8	14453	13851	28304	51	7544	7893	15437
9	15132	14187	29319	52	8124	8657	16781
5-9	72935	69226	142161	53	7474	8073	15547
10	15566	14713	30279	54	7537	7889	15426
11	15660	14705	30365	50-54	38861	41010	79871
12	16093	14978	31071	55	6505	7206	13711
13	15438	14756	30194	56	7336	7881	15217
14	15094	14182	29276	57	5645	6185	11830
10-14	77851	73334	151185	58	4266	4649	8915
15	14890	14328	29218	59	4688	5037	9725
16	15499	14431	29930	55-59	28440	30958	59398
17	14427	13556	27983	60	5361	5649	11010
18	14309	13560	27869	61	6317	6591	12908
19	14146	13698	27844	62	6115	6222	12337
15-19	73271	69573	142844	63	6369	6671	13040
20	14160	13676	27836	64	6219	6277	12496
21	13764	13220	26984	60-64	30381	31410	61791
22	14100	13277	27377	65	6287	6534	12821
23	13212	12614	25826	66	6271	6448	12719
24	12770	12382	25152	67	5784	6055	11839
20-24	68006	65169	133175	68	5957	6478	12435
25	12498	11952	24450	69	5373	5846	11219
26	12736	12454	25190	65-69	29672	31361	61033
27	11473	11343	22816	70	5080	5673	10753
28	12240	12005	24245	71	4606	5202	9808
29	10997	10986	21983	72	4313	4984	9297
25-29	59944	58740	118684	73	3933	4731	8664
30	10178	10208	20386	74	3766	4645	8411
31	9538	9787	19325	70-74	21698	25235	46933
32	9167	9561	18728	75	3291	4013	7304
33	9021	9733	18754	76	3241	4106	7347
34	9271	9843	19114	77	2639	3106	5745
30-34	47175	49132	96307	78	2361	3033	5394
35	8825	9438	18263	79	2178	2949	5127
36	10096	10813	20909	75-79	13710	17207	30917
37	9659	10108	19767	80-84	7829	11062	18891
38	8746	9354	18100	85-89	3969	5570	9539
39	8305	8798	17103	90 E OLTRE	1784	2356	4140
35-39	45631	48511	94142	TOTALE	779829	788248	1568077
40	8912	9440	18352				
41	8020	8681	16701				
42	8694	8969	17663				
43	8686	9115	17801				

## Segue Tav. 2 — Popolazione residente al 1° gennaio 1977

## ITALIA MERIDIONALE E INSULARE

ETA	MASCHI	FEMMINE	TOTALE	ETA	MASCHI	FEMMINE	TOTALE
0	184263	173297	357560	44	110550	117253	227803
1	181624	171926	353550	40-44	564346	599318	1163664
2	187172	178166	365338				
3	184910	175786	360696	45	112821	119126	231947
4	184067	174199	358266	46	124578	131993	256571
0-4	922036	873374	1795410	47	109518	117187	226705
				48	111392	117826	229218
5	177263	167033	344296	49	111247	117434	228681
6	179163	168925	348088	45-49	569556	603566	1173122
7	185914	177824	363738				
8	185956	175593	361549	50	109780	116267	226047
9	188060	178732	366792	51	107017	114317	221334
5-9	916356	868107	1784463	52	109672	118580	228252
				53	101931	112509	214440
10	192017	182409	374426	54	98934	113484	212418
11	193680	184157	377837	50-54	527334	575157	1102491
12	198671	187788	386459				
13	189422	180258	369680	55	93874	108259	202133
14	185050	177114	362164	56	100688	116026	216714
10-14	958840	911726	1870566	57	64450	74331	138781
				58	52168	61536	113704
15	184922	175703	360625	59	56324	63802	120126
16	195855	185646	381501	55-59	367504	423954	791458
17	177461	168072	345533				
18	171465	163107	334572	60	68029	77695	145724
19	171369	163935	335304	61	83030	94495	177525
15-19	901072	856463	1757535	62	81982	91747	173729
				63	85038	95510	180548
20	167737	161993	329730	64	83724	93506	177230
21	167002	160109	327111	60-64	401803	452953	854756
22	164664	158607	323271				
23	153472	146867	300339	65	78776	88657	167433
24	149258	142719	291977	66	81798	91597	173395
20-24	802133	770295	1572428	67	76773	87153	163926
				68	75003	86844	161847
25	149844	140512	290356	69	65670	76385	142055
26	164820	153347	318167	65-69	378020	430636	808656
27	147529	141173	288702				
28	159249	153920	313169	70	63586	74601	138187
29	142994	139639	282633	71	60469	72442	132911
25-29	764436	728591	1493027	72	54308	66833	121141
				73	47930	60120	108050
30	136426	134679	271105	74	45900	58733	104633
31	113728	113858	227586	70-74	272193	332729	604922
32	104834	106519	211353				
33	105944	109513	215457	75	41860	53718	95578
34	105415	109555	214970	76	41502	55154	96656
30-34	566347	574124	1140471	77	31746	44798	76544
				78	28523	42064	70587
35	104619	108581	213200	79	24242	37962	62204
36	126157	129754	255911	75-79	167873	233696	401569
37	121059	127363	248422				
38	113365	119656	233021	80-84	80288	135414	215702
39	109414	115561	224975				
35-39	574614	600915	1175529	85-89	36569	63460	100029
40	115650	122866	238516	90 E OLTRE	12517	22511	35028
41	111791	119345	231136				
42	112072	118800	230872				
43	114283	121054	235337	TOTALE	978387	1056989	19840826

## Segue Tav. 2 — Popolazione residente al 1° gennaio 1977

## ITALIA

ETÀ	MASCHI	FEMMINE	TOTALE	ETÀ	MASCHI	FEMMINE	TOTALE
0	408199	386239	794438	44	350538	361365	711903
1	423293	402294	825587	40-44	1795429	1846797	3642226
2	445463	422986	868449	45	360329	369694	730023
3	445176	423135	868311	46	390783	402425	793208
4	449385	424530	873915	47	351941	365336	717277
0-4	2171516	2059184	4230700	48	355102	366396	721498
5	440812	415866	856678	49	356919	370000	726919
6	447138	422525	869663	45-49	1815074	1873851	3688925
7	461604	442142	903746	50	348265	366165	714430
8	460794	434931	895725	51	344929	366328	711257
9	464644	443554	908198	52	349025	374310	723335
5-9	2274992	2159018	4434010	53	337126	366942	704068
10	483113	459527	942640	54	324032	367345	691377
11	485916	462616	948532	50-54	1703377	1841090	3544467
12	496022	470313	966335	55	320704	362437	683141
13	469199	447528	916727	56	332591	376521	709112
14	451842	431829	883671	57	209688	238342	448030
10-14	2386092	2271813	4657905	58	161584	187637	349221
15	451432	428976	880408	59	171480	194740	366220
16	465526	442985	908511	55-59	1196047	1359677	2555724
17	428277	407751	836028	60	212975	243282	456257
18	412961	395451	808412	61	267062	307723	574785
19	411911	396352	808263	62	273420	314763	588183
15-19	2170107	2071515	4241622	63	274551	317148	591699
20	407907	395022	802929	64	272075	315920	587995
21	402504	390054	792558	60-64	1300083	1498836	2798919
22	400529	389806	790335	65	259672	303094	562766
23	387419	373320	760739	66	259672	307049	566721
24	385115	372934	758049	67	241977	290362	532339
20-24	1983474	1921136	3904610	68	234777	288135	522912
25	388157	375032	763189	69	208264	259928	468192
26	432240	414491	846731	65-69	1204362	1448568	2652930
27	407721	397037	804758	70	198512	252537	451049
28	448821	439892	888713	71	184461	239188	423649
29	421623	413651	835274	72	171079	228932	400011
25-29	2098562	2040103	4138665	73	150073	206477	356550
30	422769	418723	841492	74	144591	203762	348353
31	329034	327998	657032	70-74	848716	1130896	1979612
32	338731	340718	679449	75	131306	187390	318696
33	345363	349173	694536	76	123605	183561	307166
34	344101	351015	695116	77	97141	154413	251554
30-34	1779998	1787627	3567625	78	84460	139833	224293
35	353911	357844	711755	79	75879	130661	206540
36	410706	412878	823584	75-79	512391	795858	1308249
37	398689	406692	805381	80-84	248360	459780	708140
38	386416	393264	779680	85-89	106237	208547	314784
39	362213	369686	731899	90 E OLTRÈ	31034	70159	101193
35-39	1911935	1940364	3852299	TOTALE	27537786	28784819	56322605
40	366355	377401	743756				
41	363094	374261	737355				
42	359012	368673	727685				
43	356430	365097	721527				

## Tav. 3 — Popolazione residente al 1° gennaio 1978

PIEMONTE

ETÀ	MASCHI	FEMMINE	TOTALE	ETÀ	MASCHI	FEMMINE	TOTALE
0	25017	23739	48756	44	31368	30968	62336
1	26730	25425	52155	40-44	163354	159880	323234
2	28955	27741	56696	45	31676	31699	63375
3	30628	29047	59675	46	32144	32094	64238
4	30976	29106	60082	47	34597	34579	69176
0-4	142306	135058	277364	48	31403	32022	63425
5	31602	29950	61552	49	31372	31416	62788
6	31379	29805	61184	45-49	161192	161810	323002
7	31674	30097	61771	50	30711	31419	62130
8	32623	31287	63910	51	29816	30676	60492
9	32744	30780	63524	52	29150	30825	59975
5-9	160022	151919	311941	53	29266	30870	60136
10	32531	31113	63644	54	28168	30393	58561
11	33738	32109	65847	50-54	147111	154183	301294
12	33546	32126	65672	55	27522	31211	58733
13	34346	32452	66798	56	26874	30373	57247
14	31733	30429	62162	57	27429	30367	57796
10-14	165894	158229	324123	58	16768	18973	35741
15	30149	29023	59172	59	13097	15386	28483
16	29960	28812	58772	55-59	111690	126310	238000
17	30669	29357	60026	60	14128	16391	30519
18	28393	26806	55199	61	17946	20714	38660
19	27754	26365	54119	62	23300	27205	50505
15-19	146925	140363	287288	63	23797	27603	51400
20	27903	26862	54765	64	23631	27916	51547
21	27806	26620	54426	60-64	102802	119829	222631
22	27531	26423	53954	65	23849	28434	52283
23	27673	26827	54500	66	22765	27494	50259
24	27908	26623	54531	67	22077	27491	49568
20-24	138821	133355	272176	68	21491	26607	48098
25	28992	27442	56434	69	21151	26612	47763
26	28249	28578	56827	65-69	111333	136638	247971
27	32196	32089	64285	70	18654	24484	43138
28	32275	31940	64215	71	17622	23590	41212
29	37314	36767	74081	72	16428	22315	38743
25-29	159026	156816	315842	73	15776	21724	37500
30	36008	34382	70390	74	13651	19784	33435
31	35444	34190	69634	70-74	82131	111897	194028
32	27797	26723	54520	75	13166	18986	32152
33	29973	29308	59281	76	12050	18026	30076
34	30312	29660	59972	77	10958	17192	28150
30-34	159534	154263	313797	78	8439	14402	22841
35	30594	30311	60905	79	7438	13148	20586
36	31826	31117	62943	75-79	52051	81754	133805
37	36627	35400	72027	80-84	25100	48235	73335
38	36145	36052	72197	85-89	10418	21794	32212
39	35606	34748	70354	90 E OLTRE	2788	7429	10217
35-39	170798	167628	338426	TOTALE	2213296	2327390	4540686
40	33266	32238	65504				
41	33798	32698	66496				
42	32868	32383	65251				
43	32054	31593	63647				

## Segue Tav. 3 — Popolazione residente al 1° gennaio 1978

## VALLE D'AOSTA

ETÀ	MASCHI	FEMMINE	TOTALE	ETÀ	MASCHI	FEMMINE	TOTALE
0	627	597	1214	44	820	774	1594
1	635	660	1295	40-44	4051	3825	7876
2	709	698	1407				
3	774	719	1493	45	852	775	1627
4	750	757	1507	46	842	805	1647
0- 4	3495	3421	6916	47	891	850	1741
				48	842	765	1607
5	825	757	1582	49	833	783	1616
6	784	749	1533	45-49	4260	3978	8238
7	831	778	1609				
8	821	838	1659	50	750	800	1550
9	830	752	1582	51	809	799	1608
5- 9	4091	3874	7965	52	732	706	1438
				53	744	756	1500
10	830	802	1632	54	748	760	1508
11	887	816	1703	50-54	3783	3821	7604
12	844	808	1652				
13	932	866	1798	55	709	824	1533
14	859	766	1625	56	728	793	1521
10-14	4352	4058	8410	57	664	812	1476
				58	461	469	930
15	758	775	1533	59	397	436	833
16	828	766	1594	55-59	2959	3334	6293
17	752	729	1481				
18	761	745	1506	60	378	415	793
19	731	703	1434	61	476	496	972
15-19	3830	3718	7548	62	620	603	1223
				63	610	672	1282
20	755	705	1460	64	616	647	1263
21	772	691	1463	60-64	2700	2833	5533
22	706	778	1484				
23	809	791	1600	65	565	649	1214
24	826	744	1570	66	589	610	1199
20-24	3868	3709	7577	67	553	601	1154
				68	503	610	1113
25	789	720	1509	69	513	595	1108
26	821	767	1588	65-69	2723	3065	5788
27	983	848	1831				
28	954	880	1834	70	446	523	969
29	1018	901	1919	71	418	528	946
25-29	4565	4116	8681	72	359	496	855
				73	319	433	752
30	980	800	1780	74	276	420	696
31	934	835	1769	70-74	1818	2400	4218
32	698	696	1394				
33	839	675	1514	75	272	393	665
34	906	717	1623	76	226	388	614
30-34	4357	3723	8080	77	212	318	530
				78	175	312	487
35	914	766	1680	79	153	240	393
36	868	775	1643	75-79	1038	1651	2689
37	978	876	1854				
38	963	847	1810	80-84	454	967	1421
39	865	855	1720				
35-39	4588	4119	8707	85-89	178	386	564
40	843	787	1630	90 E OLTRE	41	131	172
41	828	788	1616				
42	806	739	1545				
43	754	737	1491	TOTALE	57151	57129	114280

Segue Tav. 3 — Popolazione residente al 1° gennaio 1978

63

LOMBARDIA

ETA	MASCHI	FEMMINE	TOTALE	ETA	MASCHI	FEMMINE	TOTALE
0	53870	50891	104761	44	60928	61077	122005
1	57486	54778	112264	40-44	317479	317261	634740
2	63006	59919	122925	45	60791	61713	122504
3	66600	62761	129361	46	61090	61819	122909
4	66798	63763	130561	47	65226	66611	131837
0-4	307760	292112	599872	48	58835	60856	119691
5	67889	63551	131440	49	57957	59649	117606
6	67330	63150	130480	45-49	303899	310648	614547
7	68978	64917	133895	50	57727	59761	117488
8	70972	68116	139088	51	55298	58335	113633
9	70977	66778	137755	52	54137	58805	112942
5-9	346146	326512	672658	53	55217	60255	115472
10	71544	68295	139839	54	53192	58707	111899
11	75308	71462	146770	50-54	275571	295863	571434
12	74913	71633	146546	55	49262	57611	106873
13	75409	71453	146862	56	49507	57762	107269
14	70311	67085	137396	57	50010	58506	108516
10-14	367485	349928	717413	58	31068	36786	67854
15	66477	63360	129837	59	23397	28574	51971
16	65565	62432	127997	55-59	203244	239239	442483
17	67324	64455	131779	60	24454	29958	54412
18	61031	58954	119985	61	31496	38444	69940
19	58869	56802	115671	62	39610	49105	88715
15-19	319266	306003	625269	63	41443	51176	92619
20	58410	56668	115078	64	40919	50890	91809
21	58279	56767	115046	60-64	177922	219573	397495
22	56887	56399	113286	65	39509	50397	89906
23	57426	56452	113878	66	38358	49692	88050
24	57439	55931	113370	67	37298	49015	86313
20-24	288441	282217	570658	68	34849	46567	81416
25	57875	57388	115263	69	33157	45749	78906
26	57966	59093	117059	65-69	183171	241420	424591
27	66556	66418	132974	70	29326	41897	71223
28	65354	65574	130928	71	27769	40377	68146
29	73084	73606	146690	72	24779	37262	62041
25-29	320835	322079	642914	73	23402	36150	59552
30	69509	69041	138550	74	20502	32659	53161
31	73395	72765	146160	70-74	125778	188345	314123
32	55597	54770	110367	75	19171	31374	50545
33	60024	60104	120128	76	17023	29144	46167
34	60393	60115	120508	77	15580	27452	43032
30-34	318918	316795	635713	78	11389	22157	33546
35	62298	62408	124706	79	9779	19531	29310
36	65193	64991	130184	75-79	72942	129658	202600
37	75918	73854	149772	80-84	31699	68596	100295
38	73602	72777	146379	85-89	11905	28579	40484
39	70859	69743	140602	90 E OLTRE	2709	8748	11457
35-39	347870	343773	691643	TOTALE	4323040	4587349	8910389
40	65080	64476	129556				
41	64794	64765	129559				
42	64257	64325	128582				
43	62420	62618	125038				

## Segue Tav. 3 — Popolazione residente al 1° gennaio 1978

## TRENTINO-ALTO ADIGE

ETÀ	MASCHI	FEMMINE	TOTALE	ETÀ	MASCHI	FEMMINE	TOTALE
0	5498	5275	10773	44	5140	5006	10148
1	5745	5604	11349	40-44	25620	25757	51377
2	6240	6029	12269	45	5086	5136	10222
3	6722	6375	13097	46	5116	5252	10368
4	6856	6496	13352	47	5689	5642	11331
0-4	31061	29779	60840	48	5194	5292	10486
5	6972	6688	13660	49	5257	5379	10636
6	7318	6806	14124	45-49	26342	26701	53043
7	7270	6919	14189	50	5249	5327	10576
8	7786	7230	15016	51	5264	5341	10605
9	7677	7313	14990	52	5055	5467	10522
5-9	37023	34956	71979	53	5149	5776	10925
10	7637	7515	15152	54	5294	5836	11130
11	8109	7661	15770	50-54	26011	27747	53758
12	8293	7789	16082	55	4981	5760	10741
13	8295	7864	16159	56	4766	5713	10479
14	7912	7431	15343	57	4641	5392	10033
10-14	40246	38260	78506	58	3132	3897	7029
15	7375	7159	14534	59	1897	2314	4211
16	7365	7250	14615	55-59	19417	23076	42493
17	7459	7101	14560	60	1792	2305	4097
18	7189	6685	13874	61	1997	2314	4311
19	6697	6434	13131	62	2949	3624	6573
15-19	36085	34629	70714	63	4008	4859	8867
20	6572	6597	13169	64	4123	5018	9141
21	6605	6307	12912	60-64	14869	18120	32989
22	6358	6194	12552	65	4100	5104	9204
23	6167	6062	12229	66	3745	4759	8504
24	6163	6051	12214	67	3826	4730	8556
20-24	31865	31211	63076	68	3720	4520	8240
25	6199	6160	12359	69	3322	4272	7594
26	6353	5905	12258	65-69	18713	23385	42098
27	6774	6418	13192	70	2981	4008	6989
28	6412	5920	12332	71	2825	3761	6586
29	6861	6235	13096	72	2590	3598	6188
25-29	32599	30638	63237	73	2350	3478	5828
30	6514	6240	12754	74	2136	3113	5249
31	7076	6803	13879	70-74	12882	17958	30840
32	5116	4831	9947	75	1968	2988	4956
33	5803	5601	11404	76	1915	2935	4850
34	6196	5941	12137	77	1571	2533	4104
30-34	30705	29416	60121	78	1304	2125	3429
35	6143	6094	12237	79	1181	1992	3173
36	6346	6163	12509	75-79	7939	12573	20512
37	6166	6057	12243	80-84	3872	6710	10582
38	6033	5858	11891	85-89	1458	2909	4367
39	5891	5574	11465	90 E OLTRE	397	945	1342
35-39	30599	29746	60345	TOTALE	427703	444516	872219
40	5195	5260	10455				
41	5125	5189	10314				
42	5115	5180	10295				
43	5045	5120	10165				



## Segue Tav. 3 — Popolazione residente al 1° gennaio 1978

BOLZANO

ETÀ	MASCHI	FEMMINE	TOTALE	ETÀ	MASCHI	FEMMINE	TOTALE
0	2862	2790	5652	44	2517	2497	5014
1	3008	2911	5919	40-44	12656	12652	25308
2	3278	3079	6357				
3	3583	3337	6920	45	2536	2549	5085
4	3629	3491	7120	46	2578	2573	5151
0-4	16360	15608	31968	47	2717	2701	5418
				48	2498	2521	5019
5	3791	3709	7500	49	2464	2509	4973
6	4031	3740	7771	45-49	12793	12853	25646
7	4004	3868	7872				
8	4310	3977	8287	50	2451	2502	4953
9	4129	4018	8147	51	2537	2484	5021
5-9	20265	19312	39577	52	2254	2564	4818
				53	2230	2711	4941
10	4035	4050	8085	54	2258	2655	4913
11	4300	4074	8374	50-54	11730	12916	24646
12	4433	4124	8557				
13	4390	4104	8494	55	2224	2680	4904
14	4104	3899	8003	56	2057	2540	4597
10-14	21262	20251	41513	57	2075	2484	4559
				58	1426	1855	3281
15	3865	3782	7647	59	990	1254	2244
16	3735	3801	7536	55-59	8772	10813	19585
17	3836	3678	7514				
18	3714	3344	7058	60	952	1251	2203
19	3374	3194	6568	61	969	1178	2147
15-19	18524	17799	36323	62	1380	1735	3115
				63	1877	2197	4074
20	3244	3337	6581	64	1830	2281	4111
21	3219	3109	6328	60-64	7008	8642	15650
22	3118	2989	6107				
23	2993	2979	5972	65	1773	2341	4114
24	2946	2941	5887	66	1644	2046	3690
20-24	15520	15355	30875	67	1672	2047	3719
				68	1596	1895	3491
25	2939	2957	5896	69	1476	1888	3364
26	3051	2810	5861	65-69	8161	10217	18378
27	3327	3061	6388				
28	3166	2907	6073	70	1331	1717	3048
29	3367	3059	6426	71	1266	1635	2901
25-29	15850	14794	30644	72	1110	1512	2622
				73	1054	1489	2543
30	3172	3052	6224	74	933	1353	2286
31	3519	3419	6938	70-74	5694	7706	13400
32	2643	2445	5088				
33	2985	2926	5911	75	855	1281	2136
34	3344	3117	6461	76	804	1259	2063
30-34	15663	14959	30622	77	676	1025	1701
				78	569	853	1422
35	3230	3236	6466	79	491	807	1298
36	3449	3272	6721	75-79	3395	5225	8620
37	3119	3001	6120				
38	3025	3008	6033	80-84	1580	2716	4296
39	2967	2765	5732				
35-39	15790	15282	31072	85-89	542	1100	1642
40	2593	2564	5157	90 E OLTRE	153	368	521
41	2543	2571	5114				
42	2494	2532	5026				
43	2509	2488	4997	TOTALE	211718	218568	430286

## Segue Tav. 3 — Popolazione residente al 1° gennaio 1978

TRENTO

ETA	MASCHI	FEMMINE	TOTALE	ETA	MASCHI	FEMMINE	TOTALE
0	2636	2485	5121	44	2623	2511	5134
1	2737	2693	5430	45-44	12964	13105	26069
2	2962	2950	5912				
3	3139	3038	6177	45	2550	2587	5137
4	3227	3005	6232	46	2538	2679	5217
0-4	14701	14171	28872	47	2972	2941	5913
				48	2696	2771	5467
5	3181	2979	6160	49	2793	2870	5663
6	3287	3066	6353	45-49	13549	13848	27397
7	3266	3051	6317				
8	3476	3253	6729	50	2798	2825	5623
9	3548	3295	6843	51	2727	2857	5584
5-9	16758	15644	32402	52	2801	2903	5704
				53	2919	3065	5984
10	3602	3465	7067	54	3036	3181	6217
11	3809	3587	7396	50-54	14281	14831	29112
12	3860	3665	7525				
13	3905	3760	7665	55	2757	3080	5837
14	3808	3532	7340	56	2709	3173	5882
10-14	18984	18009	36993	57	2566	2908	5474
				58	1706	2042	3748
15	3510	3377	6887	59	907	1060	1967
16	3630	3449	7079	55-59	10645	12263	22908
17	3623	3423	7046				
18	3475	3341	6816	60	840	1054	1894
19	3323	3240	6563	61	1028	1136	2164
15-19	17561	16830	34391	62	1569	1889	3458
				63	2131	2662	4793
20	3328	3260	6588	64	2293	2737	5030
21	3386	3198	6584	60-64	7861	9478	17339
22	3240	3205	6445				
23	3174	3083	6257	65	2327	2763	5090
24	3217	3110	6327	66	2101	2713	4814
20-24	16345	15856	32201	67	2154	2683	4837
				68	2124	2625	4749
25	3260	3203	6463	69	1846	2384	4230
26	3302	3095	6397	65-69	10552	13168	23720
27	3447	3357	6804				
28	3246	3013	6259	70	1650	2291	3941
29	3494	3176	6670	71	1559	2126	3685
25-29	16749	15844	32593	72	1480	2086	3566
				73	1296	1989	3285
30	3342	3188	6530	74	1203	1760	2963
31	3557	3384	6941	70-74	7188	10252	17440
32	2473	2386	4859				
33	2818	2675	5493	75	1113	1707	2820
34	2852	2824	5676	76	1111	1676	2787
30-34	15042	14457	29499	77	895	1508	2403
				78	735	1272	2007
35	2913	2858	5771	79	690	1185	1875
36	2897	2891	5788	75-79	4544	7348	11892
37	3067	3056	6123				
38	3008	2850	5858	80-84	2292	3994	6286
39	2924	2809	5733				
35-39	14809	14404	29273	85-89	916	1809	2725
40	2602	2696	5298	90 E OLTRE	244	577	821
41	2582	2618	5200				
42	2621	2648	5269				
43	2536	2632	5168	TOTALE	215985	225948	441933

## Segue Tav. 3 — Popolazione residente al 1° gennaio 1978

VENETO

ETÀ	MASCHI	FEMMINE	TOTALE	ETÀ	MASCHI	FEMMINE	TOTALE
0	27195	25977	53172	44	26174	25977	52151
1	28720	27186	55906	40-44	136788	136963	273751
2	30673	29111	59784	45	26033	26580	52613
3	33570	31864	65434	46	26524	26994	53518
4	33747	31869	65616	47	28551	29096	57647
0-4	153905	146001	299906	48	26215	26300	52515
5	34256	32144	66400	49	26874	27523	54397
6	33954	32268	66222	45-49	134197	136493	270690
7	35011	33176	68187	50	27551	28609	56160
8	36146	34571	70717	51	26441	28215	54656
9	35674	34023	69697	52	26604	28118	54722
5-9	175041	166182	341223	53	26172	28316	54488
10	36339	34769	71108	54	25851	28484	54335
11	38102	36417	74519	50-54	132619	141742	274361
12	38478	36748	75226	55	24148	27479	51627
13	38803	37659	76462	56	23558	27020	50578
14	37192	35605	72797	57	24321	28185	52506
10-14	188914	181198	370112	58	15456	17644	33100
15	35837	33853	69690	59	11372	13163	24535
16	35863	34045	69908	55-59	98855	113491	212346
17	35268	33857	69125	60	12056	13642	25698
18	33760	32297	66057	61	15401	17636	33037
19	31789	30785	62574	62	19395	22957	42352
15-19	172517	164837	337354	63	19783	23964	43747
20	31884	30503	62387	64	19797	23779	43576
21	31654	31060	62714	60-64	86432	101978	188410
22	30593	30121	60714	65	19354	23295	42649
23	30887	29949	60836	66	18865	22993	41858
24	30639	29362	60001	67	17583	22386	39969
20-24	155657	150995	306652	68	16517	21167	37684
25	30445	29607	60052	69	15663	20957	36620
26	30836	29397	60233	65-69	87982	110798	198780
27	33872	32892	66764	70	14065	19384	33449
28	32066	30665	62731	71	13231	18838	32069
29	34435	33043	67478	72	11839	17037	28876
25-29	161654	155604	317258	73	11069	17257	28326
30	32721	31780	64501	74	9886	15630	25516
31	35566	34456	70022	70-74	60090	88146	148236
32	24160	24004	48164	75	9430	15379	24809
33	28669	27970	56639	76	8371	13959	22330
34	29623	29088	58711	77	7475	13037	20512
30-34	150739	147298	298037	78	6267	11311	17578
35	28510	28332	56842	79	4975	9633	14608
36	29301	28771	58072	75-79	36518	63319	99837
37	32215	31564	63779	80-84	17386	36291	53677
38	31397	30558	61955	85-89	6561	15572	22133
39	30306	30164	60470	90 E OLTRE	1670	5335	7005
35-39	151729	149389	301118	TOTALE	2109254	2211632	4320886
40	28008	27875	55883				
41	27388	27979	55367				
42	27747	27715	55462				
43	27471	27417	54888				

## Segue Tav. 3 — Popolazione residente al 1° gennaio 1978

## FRIULI-VENEZIA GIULIA

ETÀ	MASCHI	FEMMINE	TOTALE	ETÀ	MASCHI	FEMMINE	TOTALE
0	6077	5792	11869	44	7507	7525	15032
1	6754	6347	13101	40-44	39383	39442	78825
2	7341	6942	14283	45	7529	7597	15126
3	8110	7665	15775	46	7583	7797	15380
4	8073	7809	15882	47	8412	8465	16877
0- 4	36355	34555	70910	48	7629	7856	15485
5	8493	7930	16423	49	7735	8099	15834
6	8142	7688	15830	45-49	38888	39814	78702
7	8243	8081	16324	50	8026	8334	16360
8	8665	8051	16716	51	7795	8804	16599
9	8428	7855	16283	52	8071	8888	16959
5- 9	41971	39605	81576	53	8300	9313	17613
10	8646	8165	16811	54	8443	9489	17932
11	8995	8653	17648	50-54	40635	44828	85463
12	9323	8771	18094	55	7855	9730	17585
13	9518	8877	18395	56	8486	10051	18537
14	8841	8450	17291	57	8972	10653	19625
10-14	45323	42916	88239	58	5671	6603	12274
15	8399	7971	16370	59	3615	4252	7867
16	8341	7839	16180	55-59	34599	41289	75888
17	8990	8239	17229	60	4035	4579	8614
18	8034	7544	15578	61	4554	5343	9897
19	7415	7206	14621	62	6409	7691	14100
15-19	41179	38799	79978	63	7268	8777	16045
20	7380	7221	14601	64	7347	8997	16344
21	7392	7238	14630	60-64	29613	35387	65000
22	7411	6945	14356	65	7283	9106	16389
23	7267	7134	14401	66	7137	9006	16143
24	7399	7124	14523	67	6964	9011	15975
20-24	36849	35662	72511	68	6788	8809	15597
25	7387	7315	14702	69	6107	8349	14456
26	7657	7309	14966	65-69	34279	44281	78560
27	9242	8703	17945	70	5560	7895	13455
28	8688	7940	16628	71	5226	7559	12785
29	9550	9063	18613	72	4498	7142	11640
25-29	42524	40330	82854	73	4225	6856	11081
30	9467	9040	18507	74	3941	6251	10192
31	10252	9576	19828	70-74	23450	35703	59153
32	7011	6599	13610	75	3627	6065	9692
33	8360	8085	16445	76	3283	5470	8753
34	8571	8105	16676	77	2800	5186	7986
30-34	43661	41405	85066	78	2362	4378	6740
35	8472	8413	16885	79	2030	3974	6004
36	8989	8544	17533	75-79	14102	25073	39175
37	10034	9465	19499	80-84	6420	14343	20763
38	9471	9008	18479	85-89	2498	6738	9236
39	9100	8797	17897	90 E OLTRE	604	2397	3001
35-39	46066	44227	90293	TOTALE	598399	646794	1245193
40	8399	8102	16501				
41	8071	8124	16195				
42	7864	7889	15753				
43	7542	7802	15344				

## Segue Tav. 3 — Popolazione residente al 1° gennaio 1978

LIGURIA

ETÀ	MASCHI	FEMMINE	TOTALE	ETÀ	MASCHI	FEMMINE	TOTALE
0	7991	7679	15670	44	12429	12881	25310
1	8644	8176	16820	43-44	62350	64775	127125
2	9546	9180	18726	45	12595	13257	25852
3	10317	9965	20282	46	12926	13576	26502
4	10705	10025	20730	47	14184	14836	29020
0-4	47203	45025	92228	48	13200	13995	27195
5	11325	10532	21857	49	13218	13863	27081
6	11507	10570	22077	45-49	66123	69527	135650
7	11369	11069	22438	50	12930	13661	26591
8	12068	11389	23457	51	12661	13973	26634
9	12069	11209	23278	52	12658	13737	26395
5-9	58338	54769	113107	53	12923	14103	27026
10	11881	11374	23255	54	12907	14315	27222
11	12788	12366	25154	50-54	64079	69789	133868
12	13338	12509	25847	55	12609	14669	27278
13	13474	12546	26020	56	12607	14804	27411
14	12735	12138	24873	57	12718	14843	27561
10-14	64216	60933	125149	58	8202	9707	17909
15	11986	11331	23317	59	7033	8447	15480
16	11891	11279	23170	55-59	53169	62470	115639
17	11870	11388	23258	60	7661	8806	16467
18	11410	10701	22111	61	8816	10468	19284
19	10854	10452	21306	62	10710	12809	23519
15-19	58011	55151	113162	63	11152	13705	24857
20	10902	10197	21099	64	11097	13469	24566
21	10640	10150	20790	60-64	49436	59257	108693
22	10262	10016	20278	65	10564	13312	23876
23	10633	10184	20817	66	10560	12745	23305
24	10266	10015	20281	67	10493	13229	23722
20-24	52703	50562	103265	68	9795	12607	22402
25	10371	9971	20342	69	9454	12314	21768
26	10395	10244	20639	65-69	50866	64207	115073
27	12164	11475	23639	70	8451	11210	19661
28	11956	11561	23517	71	8049	11220	19269
29	13323	12819	26142	72	7530	10423	17953
25-29	58209	56070	114279	73	6973	10185	17158
30	13416	13178	26594	74	6335	9249	15584
31	13571	13671	27242	70-74	37338	52287	89625
32	9996	9782	19778	75	5965	9180	15145
33	11641	11510	23151	76	5323	8445	13768
34	11216	11415	22631	77	4915	8189	13104
30-34	59840	59556	119396	78	3959	7134	11093
35	11514	12087	23601	79	3617	6441	10058
36	12126	12502	24628	75-79	23779	33389	63168
37	13784	14091	27875	80-84	12715	24367	37082
38	13433	13915	27348	85-89	5530	11012	16542
39	13328	13870	27198	90 E OLTRE	1589	3937	5526
35-39	64185	66465	130650	TOTALE	889679	969548	1859227
40	12555	13092	25647				
41	12548	13103	25651				
42	12546	12921	25467				
43	12272	12778	25050				

## Segue Tav. 3 — Popolazione residente al 1° gennaio 1978

## EMILIA-ROMAGNA

ETA	MASCHI	FEMMINE	TOTALE	ETA	MASCHI	FEMMINE	TOTALE
0	19545	18564	38109	44	26793	26859	53652
1	20981	20003	40984	40-44	135350	136775	272125
2	22752	21466	44218				
3	24918	23251	48169	45	26099	26212	52311
4	24910	23640	48550	46	27139	27430	54569
0-4	113106	106924	220030	47	29447	29525	58972
				48	27385	27644	55029
5	25566	24039	49605	49	27736	27990	55726
6	25575	24329	49904	45-49	137806	138801	276607
7	25875	24651	50526				
8	26329	25593	51922	50	28245	28798	57043
9	26707	24922	51629	51	27585	28553	56138
5-9	130052	123534	253586	52	28397	29915	58312
				53	28145	29416	57561
10	26744	25362	52106	54	27913	29982	57895
11	28139	26877	55016	50-54	140285	146664	286949
12	27948	27055	55003				
13	29113	27641	56754	55	27011	29993	57004
14	27725	26469	54194	56	27795	30390	58185
10-14	139669	133404	273073	57	28452	31051	59503
				58	18197	20016	38213
15	26648	25789	52437	59	13445	15079	28524
16	26908	25426	52334	55-59	114900	126529	241429
17	27267	26174	53441				
18	25650	24872	50522	60	13841	15101	28942
19	24905	23998	48903	61	18051	20257	38308
15-19	131378	126259	257637	62	22807	25776	48583
				63	23569	26684	50253
20	25081	24406	49487	64	23118	26519	49637
21	25368	24463	49831	60-64	101386	114337	215723
22	24637	24021	48658				
23	24148	24076	48224	65	23233	26574	49807
24	24122	23486	47608	66	21893	25407	47300
20-24	123356	120452	243808	67	21274	25109	46383
				68	19125	22957	42082
25	24320	24473	48793	69	18718	22944	41662
26	24974	24223	49197	65-69	104243	122991	227234
27	27888	27442	55330				
28	27375	27149	54524	70	16977	21034	38011
29	30046	30033	60079	71	15540	19962	35502
25-29	134603	133320	267923	72	14316	18770	33086
				73	13712	18340	32052
30	29889	29380	59269	74	11405	16004	27409
31	30750	30759	61509	70-74	71950	94110	166060
32	21855	21980	43835				
33	24887	24965	49852	75	11238	16284	27522
34	25160	25059	50219	76	10266	15017	25283
30-34	132541	132143	264684	77	9272	14091	23363
				78	7265	12089	19354
35	24981	25086	50067	79	5968	10477	16445
36	26073	26016	52089	75-79	44009	67958	111967
37	29441	29780	59221				
38	29102	29406	58508	80-84	21794	40603	62397
39	29497	29762	59259				
35-39	139094	140050	279144	85-89	9021	18097	27118
40	27266	27252	54518	90 E OLTRE	2565	6399	8964
41	26166	26613	52779				
42	27496	28031	55527				
43	27629	28020	55649	TOTALE	1927108	2029350	3956458

## Segue Tav. 3 — Popolazione residente al 1° gennaio 1978

## ITALIA SETTENTRIONALE

ETA	MASCHI	FEMMINE	TOTALE	ETA	MASCHI	FEMMINE	TOTALE
0	145820	138504	284324	44	171159	171069	342228
1	155695	148173	303868	45-44	884375	884678	1769053
2	169222	161086	330308	45	170661	172969	343630
3	181639	171647	353286	46	173364	175767	349131
4	182815	173465	356280	47	186997	189604	376601
5-4	835191	792875	1628066	48	170703	174730	345433
5	186928	175591	362519	49	170982	174702	345684
6	185989	175365	361354	45-49	872707	887772	1760479
7	189251	179688	368939	50	171189	176709	347898
8	195410	187075	382485	51	165669	174696	340365
9	195106	183632	378738	52	164804	176461	341265
5-9	952684	901351	1854035	53	165916	178805	344721
10	196152	187395	383547	54	162516	177966	340482
11	206066	196361	402427	50-54	830094	884637	1714731
12	206683	197439	404122	55	154097	177277	331374
13	209890	199358	409248	56	154321	176906	331227
14	197308	188373	385681	57	157207	179809	337016
10-14	1016099	968926	1985025	58	98955	114095	213050
15	187629	179261	366890	59	74253	87651	161904
16	186721	177849	364570	55-59	638833	735738	1374571
17	189599	181300	370899	60	78345	91197	169542
18	176228	168604	344832	61	98737	115672	214409
19	169014	162745	331759	62	125800	149770	275570
15-19	909191	869759	1778950	63	131630	157440	289070
20	168887	163159	332046	64	130648	157235	287883
21	168516	163296	331812	60-64	565160	671314	1236474
22	164385	160897	325282	65	128457	156871	285328
23	165010	161475	326485	66	123912	152706	276618
24	164762	159336	324098	67	120068	151572	271640
20-24	831560	808163	1639723	68	112788	143844	256632
25	166378	163076	329454	69	108085	141792	249877
26	167251	165516	332767	65-69	593310	746785	1340095
27	189675	186285	375960	70	96460	130435	226895
28	185080	181629	366709	71	90680	125835	216515
29	205631	202467	408098	72	82339	117043	199382
25-29	914015	898973	1812988	73	77826	114423	192249
30	198504	193841	392345	74	68132	103110	171242
31	206988	203055	410043	70-74	415437	590846	1006283
32	152230	149385	301615	75	64837	100649	165486
33	170196	168218	338414	76	58457	93384	151841
34	172377	170100	342477	77	52783	87998	140781
30-34	900295	884599	1784894	78	41160	73908	115068
35	173426	173497	346923	79	35141	65436	100577
36	180722	178879	359601	75-79	252378	421375	673753
37	205183	201087	406270	80-84	119440	240112	359552
38	200146	198421	398567	85-89	47569	105087	152656
39	195452	193513	388965	90 E OLTRE	12363	35321	47684
35-39	954929	945397	1900326	TOTALE	12545630	13273708	25819338
40	180612	179082	359694				
41	178718	179259	357977				
42	178699	179183	357882				
43	175187	176085	351272				

## Segue Tav. 3 — Popolazione residente al 1° gennaio 1978

## TOSCANA

ETÀ	MASCHI	FEMMINE	TOTALE	ETÀ	MASCHI	FEMMINE	TOTALE
0	18354	17500	35854	44	22888	23219	46107
1	19802	19053	38855	40-44	117264	120266	237530
2	21378	20565	41943	45	22566	23096	45662
3	22798	21781	44579	46	24845	24606	49451
4	23191	22291	45482	47	26260	26729	52989
0-4	105523	101190	206713	48	23735	24441	48176
5	23707	22639	46346	49	24689	25095	49784
6	23163	22069	45232	45-49	122095	123967	246062
7	23496	22005	45501	50	24663	25408	50071
8	23891	22763	46654	51	24214	25119	49333
9	23816	22779	46595	52	24794	25888	50682
5-9	118073	112255	230328	53	25211	26868	52079
10	23936	23048	46984	54	24690	26266	50956
11	25530	24413	49943	50-54	123572	129549	253121
12	25704	24483	50187	55	24486	26741	51227
13	26093	24905	50998	56	26338	27823	54161
14	24487	23370	47857	57	26729	28754	55483
10-14	125750	120219	245969	58	15858	17514	33372
15	23567	22426	45993	59	11800	13268	25068
16	23755	22585	46340	55-59	105211	114100	219311
17	24836	23391	48227	60	11920	12921	24841
18	22881	21391	44272	61	14927	16635	31562
19	21799	21294	43093	62	19367	22161	41528
15-19	116838	111087	227925	63	20696	23701	44397
20	21644	21174	42818	64	19819	22853	42672
21	21665	21266	42931	60-64	86729	98271	185000
22	21567	21045	42612	65	20424	23346	43770
23	21854	21600	43454	66	20048	22670	42718
24	21462	20882	42344	67	19907	23213	43120
20-24	108192	105967	214159	68	17999	21833	39832
25	21713	21127	42840	69	18066	22452	40518
26	22349	21666	44015	65-69	96444	113514	209958
27	25411	24329	49740	70	15884	19595	35479
28	24840	24675	49515	71	15229	19445	34674
29	28751	28429	57180	72	14279	18208	32487
25-29	123064	120226	243290	73	13244	17768	31012
30	27007	27264	54271	74	11483	15909	27392
31	27584	27729	55313	70-74	70119	90925	161044
32	21491	22032	43523	75	11313	16103	27416
33	21669	21995	43664	76	10786	14744	25530
34	22066	22565	44631	77	9667	14568	24235
30-34	119817	121585	241402	78	7531	12219	19750
35	21552	21919	43471	79	6284	10831	17115
36	22802	23254	46056	75-79	45581	68465	114046
37	26867	27540	54407	80-84	22244	40938	63182
38	25722	26561	52283	85-89	10148	19539	29687
39	26016	26520	52536	90 e OLTRE	2913	6908	9821
35-39	122959	125794	248753	TOTALE	1742536	1844765	3587301
40	23800	24452	48252				
41	23979	24825	48804				
42	23652	24439	48091				
43	22945	23331	46276				



## Segue Tav. 3 — Popolazione residente al 1° gennaio 1978

UMBRIA

ETÀ	MASCHI	FEMMINE	TOTALE	ETÀ	MASCHI	FEMMINE	TOTALE
0	4545	4295	8840	44	5421	5470	10891
1	4910	4427	9337	40-44	26442	27368	53810
2	4972	4837	9809				
3	5226	4998	10224	45	5275	5292	10567
4	5208	4971	10179	46	5623	5814	11437
0-4	24861	23528	48389	47	6181	6247	12428
				48	5347	5726	11073
5	5174	4993	10167	49	5621	5754	11375
6	5072	4870	9942	45-49	28047	28933	56880
7	5205	4725	9930				
8	5400	5115	10515	50	5983	6142	12125
9	5387	5131	10518	51	6035	6081	12116
5-9	26238	24834	51072	52	6101	6195	12296
				53	5922	6096	12018
10	5316	5091	10407	54	5871	6391	12262
11	5616	5297	10913	50-54	29912	30905	60817
12	5899	5531	11430				
13	6037	5596	11633	55	5671	6218	11889
14	5524	5443	10967	56	6030	6245	12275
10-14	28392	26958	55350	57	5916	6349	12265
				58	3929	4201	8130
15	5593	5245	10838	59	2889	3026	5915
16	5685	5330	11015	55-59	24435	26039	50474
17	5806	5487	11293				
18	5349	5105	10454	60	2873	3186	6059
19	5243	4845	10088	61	3769	4062	7831
15-19	27676	26012	53688	62	4682	5107	9789
				63	4980	5232	10212
20	5119	4969	10088	64	4577	5021	9598
21	5430	5025	10455	60-64	20881	22608	43489
22	5342	4933	10275				
23	5253	5086	10339	65	4728	5069	9797
24	5271	4932	10203	66	4279	4690	8969
20-24	26415	24945	51360	67	4510	4919	9429
				68	3803	4425	8228
25	5009	4908	9917	69	3636	4279	7915
26	5398	5180	10578	65-69	20956	23382	44338
27	5827	5523	11350				
28	5773	5526	11299	70	3421	3817	7238
29	6385	6108	12493	71	3088	3759	6847
25-29	28392	27245	55637	72	2835	3539	6374
				73	2666	3258	5924
30	5698	5484	11182	74	2234	2910	5144
31	5439	5480	10919	70-74	14244	17283	31527
32	4422	4450	8872				
33	4676	4798	9474	75	2244	3087	5331
34	5019	5055	10074	76	1885	2664	4549
30-34	25254	25267	50521	77	1885	2611	4496
				78	1562	2304	3866
35	4701	4763	9464	79	1281	2021	3302
36	4985	4919	9904	75-79	8857	12687	21544
37	5814	5745	11559				
38	5515	5646	11161	80-84	4668	7721	12389
39	5843	5857	11700				
35-39	26858	26930	53788	85-89	2032	3525	5557
40	5188	5491	10679	90 E OLTRE	600	1218	1818
41	5100	5477	10577				
42	5335	5449	10784	TOTALE	395160	407288	802448
43	5398	5481	10879				

## Segue Tav. 3 — Popolazione residente al 1° gennaio 1978

## MARCHE

ETA	MASCHI	FEMMINE	TOTALE	ETA	MASCHI	FEMMINE	TOTALE
0	8271	8006	16277	44	9167	9523	18690
1	8741	8257	16998	40-44	46228	48112	94340
2	9103	8653	17756				
3	9581	8941	18522	45	8722	9080	17802
4	9341	9006	18347	46	9765	9908	19673
3-4	45037	42863	87900	47	10281	10331	20612
				48	9237	9253	18490
5	9546	9036	18582	49	9535	9748	19283
6	9623	9038	18661	45-49	47540	48320	95860
7	9527	9136	18663				
8	10036	9552	19588	50	10087	10219	20306
9	9904	9369	19273	51	9731	10038	19769
5-9	48636	46131	94767	52	10093	10308	20401
				53	9504	9949	19453
10	10042	9585	19627	54	9800	9985	19785
11	10470	10041	20511	50-54	49215	50499	99714
12	10559	10059	20618				
13	11010	10445	21455	55	9519	10117	19636
14	10504	10073	20577	56	9218	10079	19297
10-14	52585	50203	102788	57	9775	10656	20431
				58	6263	6776	13039
15	10197	9515	19712	59	4463	4877	9340
16	10558	9917	20475	55-59	39238	42505	81743
17	10439	9870	20309				
18	9865	9658	19523	60	4635	5181	9816
19	9808	9369	19177	61	6323	7037	13360
15-19	50867	48329	99196	62	7905	8777	16682
				63	7901	9087	16988
20	9743	9313	19056	64	7538	8618	16156
21	9860	9731	19591	60-64	34302	38700	73002
22	9636	9469	19105				
23	9510	9184	18694	65	7873	9076	16949
24	9381	9155	18536	66	7296	8413	15709
20-24	48130	46852	94982	67	7552	8992	16544
				68	6204	7698	13902
25	9520	9071	18591	69	6295	7645	13940
26	9706	9457	19163	65-69	35220	41824	77044
27	10450	9990	20440				
28	9666	9386	19052	70	5474	6910	12384
29	10241	9991	20232	71	5094	6762	11856
25-29	49583	47895	97478	72	4733	6181	10914
				73	4274	5893	10167
30	9744	9495	19239	74	3699	5331	9030
31	9822	9727	19549	70-74	23274	31077	54351
32	8196	7969	16165				
33	7814	7938	15752	75	3795	5309	9104
34	8467	8337	16804	76	3329	4693	8022
30-34	44043	43466	87509	77	2922	4517	7439
				78	2606	4142	6748
35	8055	8077	16132	79	2173	3579	5752
36	8194	8322	16516	75-79	14825	22240	37065
37	9639	9958	19597				
38	9967	10172	20139	80-84	7449	13813	21262
39	9919	10495	20414				
35-39	45774	47024	92798	85-89	2967	5998	8965
40	9440	9663	19103	90 E OLTRE	873	2093	2966
41	8997	9576	18573				
42	9215	9829	19044				
43	9409	9521	18930	TOTALE	685786	717944	1403730

## Segue Tav. 3 — Popolazione residente al 1° gennaio 1978

LAZIO

ETÀ	MASCHI	FEMMINE	TOTALE	ETÀ	MASCHI	FEMMINE	TOTALE
0	33455	31181	64636	44	32929	34706	67635
1	34645	32957	67602	45-44	167617	177312	344929
2	37388	35594	72982	45	32072	33554	65626
3	39522	37906	77428	46	33079	34288	67367
4	40221	38098	78319	47	35457	37244	72701
0-4	185231	175736	360967	48	32331	33674	66005
5	40498	38568	79066	49	31672	32872	64544
6	40244	37996	78240	45-49	164611	171632	336243
7	41059	38571	79630	50	32382	33615	65997
8	41540	40370	81910	51	31347	33422	64769
9	41227	38990	80217	52	30461	32536	62997
5-9	204568	194495	399063	53	30931	33297	64228
10	41764	40298	82062	54	30272	33023	63295
11	44101	41661	85762	50-54	155393	165893	321286
12	44109	41649	85758	55	29143	32595	61738
13	45078	42980	88058	56	28484	32087	60571
14	42697	40782	83479	57	29505	33727	63232
10-14	217749	207370	425119	58	18304	20572	38876
15	40548	39080	79628	59	14392	16533	30925
16	40579	38501	79080	55-59	119828	135514	255342
17	39864	38335	78199	60	15492	17584	33076
18	37393	36009	73402	61	18553	20954	39507
19	36604	35272	71876	62	22564	25647	48211
15-19	194988	187197	382185	63	21961	25495	47456
20	36216	35090	71306	64	22274	25619	47893
21	35839	35079	70918	60-64	100844	115299	216143
22	35734	34978	70712	65	21805	25491	47296
23	35395	35236	70631	66	20042	23203	43245
24	34163	33460	67623	67	20146	23662	43808
20-24	177347	173843	351190	68	18623	22124	40747
25	34246	33294	67540	69	17576	21452	39028
26	34529	33879	68408	65-69	98192	115932	214124
27	36964	36208	73172	70	15366	18987	34353
28	35592	35690	71282	71	14587	17945	32532
29	39282	39988	79270	72	13487	17296	30783
25-29	180613	179059	359672	73	12210	15799	28009
30	38256	38758	77014	74	10306	14005	24311
31	37005	38784	75789	70-74	65956	84032	149988
32	29261	30771	60032	75	9876	14173	24049
33	29784	31678	61462	76	8463	12235	20698
34	31672	33981	65653	77	8363	12277	20640
30-34	165978	173972	339950	78	6962	10879	17841
35	31068	33533	64601	79	5902	9738	15640
36	32644	34189	66833	75-79	39566	59302	98868
37	37039	39093	76132	80-84	18689	35374	54063
38	36203	38778	74981	85-89	7898	16295	24193
39	35672	37427	73099	90 E OLTRE	2447	5940	8387
35-39	172626	183020	355646	TOTALE	2440141	2557217	4997358
40	33546	35586	69132				
41	33614	35498	69112				
42	34010	36068	70078				
43	33518	35454	68972				

## Segue Tav. 3 — Popolazione residente al 1° gennaio 1978

## ITALIA CENTRALE

ETA	MASCHI	FEMMINE	TOTALE	ETA	MASCHI	FEMMINE	TOTALE
0	64625	60982	125607	44	70405	72918	143323
1	68098	64694	132792	40-44	357551	373058	730609
2	72841	69649	142490				
3	77127	73626	150753	45	68635	71022	139657
4	77961	74366	152327	46	73312	74616	147928
3-4	360652	343317	703969	47	78179	80551	158730
				48	70650	73094	143744
5	78925	75236	154161	49	71517	73469	144986
6	78102	73973	152075	45-49	362293	372752	735045
7	79287	74437	153724				
8	80867	77800	158667	50	73115	75384	148499
9	80334	76269	156603	51	71327	74660	145987
5-9	397515	377715	775230	52	71449	74927	146376
				53	71568	76210	147778
10	81058	78022	159080	54	70633	75665	146298
11	85717	81412	167129	50-54	358092	376846	734938
12	86271	81722	167993				
13	88218	83926	172144	55	68819	75671	144490
14	83212	79668	162880	56	70070	76234	146304
10-14	424476	404750	829226	57	71925	79486	151411
				58	44354	49063	93417
15	79905	76266	156171	59	33544	37704	71248
16	80577	76333	156910	55-59	288712	318158	606870
17	80945	77083	158028				
18	75488	72163	147651	60	34920	38872	73792
19	73454	70780	144234	61	43572	48688	92260
15-19	390369	372625	762994	62	54518	61692	116210
				63	55538	63515	119053
20	72722	70546	143268	64	54208	62111	116319
21	72794	71101	143895	60-64	242756	274878	517634
22	72279	70425	142704				
23	72012	71106	143118	65	54830	62982	117812
24	70277	68429	138706	66	51665	58976	110641
20-24	360084	351607	711691	67	52115	60786	112901
				68	46629	56080	102709
25	70488	68400	138888	69	45573	55828	101401
26	71982	70182	142164	65-69	250812	294652	545464
27	78652	76050	154702				
28	75871	75277	151148	70	40145	49309	89454
29	84659	84516	169175	71	37998	47911	85909
25-29	381652	374425	756077	72	35334	45224	80558
				73	32394	42718	75112
30	80705	81001	161706	74	27722	38155	65877
31	79850	81720	161570	70-74	173593	223317	396910
32	63370	65222	128592				
33	63943	66409	130352	75	27228	38672	65900
34	67224	69938	137162	76	24463	34336	58799
30-34	355092	364290	719382	77	22837	33973	56810
				78	18661	29544	48205
35	65376	68292	133668	79	15640	26169	41809
36	68625	70684	139309	75-79	108829	162694	271523
37	79359	82336	161695				
38	77407	81157	158564	80-84	53050	97846	150896
39	77450	80299	157749				
35-39	368217	382768	750985	85-89	23045	45357	68402
40	71974	75192	147166	90 E OLTRE	6833	16159	22992
41	71690	75376	147066				
42	72212	75785	147997				
43	71270	73787	145057	TOTALE	5263623	5527214	10790837

## Segue Tav. 3 — Popolazione residente al 1° gennaio 1978

ABRUZZI

ETÀ	MASCHI	FEMMINE	TOTALE	ETÀ	MASCHI	FEMMINE	TOTALE
0	8238	7484	15722	44	7832	8280	16112
1	8532	8203	16735	45-44	38108	39600	77708
2	8604	8099	16703	45	7171	7638	14809
3	8994	8424	17418	46	7917	8119	16036
4	8956	8785	17741	47	8728	9151	17879
0-4	43324	40995	84319	48	7512	8007	15519
5	9022	8678	17700	49	7912	8106	16018
6	8849	8345	17194	45-49	39240	41021	80261
7	8977	8331	17308	50	8171	8580	16751
8	9406	8901	18307	51	8100	8385	16485
9	9484	8856	18340	52	7892	8445	16337
5-9	45738	43111	88849	53	7837	8460	16297
10	9490	9201	18691	54	7543	8077	15620
11	9987	9449	19436	50-54	39543	41947	81490
12	10426	9642	20068	55	7560	8404	15964
13	10638	9679	20317	56	7425	8462	15887
14	10090	9300	19390	57	7748	8861	16609
10-14	50631	47271	97902	58	5048	5544	10592
15	9668	9142	18810	59	3686	4177	7863
16	9737	9235	18972	55-59	31467	35448	66915
17	10033	9710	19743	60	3911	4400	8311
18	9552	9113	18665	61	5119	5807	10926
19	9353	8959	18312	62	6249	7322	13571
15-19	48343	46159	94502	63	5998	6722	12720
20	9455	8991	18446	64	6031	7072	13103
21	9513	9002	18515	60-64	27308	31323	58631
22	9336	9045	18381	65	6239	7072	13311
23	9559	9034	18593	66	5311	6360	11671
24	8957	8462	17419	67	6362	7215	13577
20-24	46820	44534	91354	68	5721	6633	12354
25	9090	8473	17563	69	5386	6365	11751
26	8988	8516	17504	65-69	29019	33645	62664
27	9923	8968	18891	70	4691	5603	10294
28	9207	8556	17763	71	4773	5827	10600
29	9450	9152	18602	72	4440	5490	9930
25-29	46658	43665	90323	73	4010	4941	8951
30	8795	8204	16999	74	3196	4254	7450
31	8312	7998	16310	70-74	21110	26115	47225
32	6153	6061	12214	75	3493	4430	7923
33	6682	6393	13075	76	3062	4161	7223
34	6408	6589	12997	77	3105	4045	7150
30-34	36350	35245	71595	78	2407	3611	6018
35	6371	6343	12714	79	1956	3194	5150
36	6482	6465	12947	75-79	14023	19441	33464
37	7907	7885	15792	80-84	6073	11312	17385
38	7908	8042	15950	85-89	2765	5352	8117
39	7410	7409	14819	90 E OLTRE	930	2034	2964
35-39	36078	36144	72222	TOTALE	603528	624362	1227890
40	7632	7665	15297				
41	7532	7889	15421				
42	7603	7971	15574				
43	7509	7795	15304				

## Segue Tav. 3 — Popolazione residente al 1° gennaio 1978

MOLISE

ETA	MASCHI	FEMMINE	TOTALE	ETA	MASCHI	FEMMINE	TOTALE
0	2244	2140	4384	44	2057	2227	4284
1	2426	2099	4525	40-44	9853	10578	20431
2	2345	2277	4622	45	2009	2043	4052
3	2536	2330	4866	46	2174	2125	4299
4	2354	2305	4659	47	2200	2414	4614
0-4	11905	11151	23056	48	1942	2207	4149
5	2388	2336	4724	49	2052	2107	4159
6	2301	2213	4514	45-49	10377	10896	21273
7	2355	2273	4628	50	2178	2305	4483
8	2477	2438	4915	51	2079	2313	4392
9	2587	2329	4916	52	2064	2166	4230
5-9	12108	11589	23697	53	1975	2099	4074
10	2552	2510	5062	54	1878	2129	4007
11	2680	2642	5322	50-54	10174	11012	21186
12	2701	2572	5273	55	2021	2326	4347
13	2885	2684	5569	56	1969	2300	4269
14	2722	2542	5264	57	2016	2349	4365
10-14	13540	12950	26490	58	1193	1396	2589
15	2744	2515	5259	59	861	1037	1898
16	2796	2537	5333	55-59	8060	9408	17468
17	2912	2810	5722	60	964	1120	2084
18	2628	2630	5258	61	1312	1617	2929
19	2556	2568	5124	62	1763	2088	3851
15-19	13636	13060	26696	63	1779	1897	3676
20	2654	2501	5155	64	1660	1951	3611
21	2775	2545	5320	60-64	7478	8673	16151
22	2738	2554	5292	65	1704	2018	3722
23	2759	2654	5413	66	1568	1865	3433
24	2522	2399	4921	67	1850	2079	3929
20-24	13448	12653	26101	68	1637	1950	3587
25	2616	2461	5077	69	1565	1823	3388
26	2353	2191	4544	65-69	8324	9735	18059
27	2664	2274	4938	70	1440	1691	3131
28	2586	2370	4956	71	1462	1718	3180
29	2605	2338	4943	72	1442	1726	3168
25-29	12824	11634	24458	73	1098	1421	2519
30	2209	2121	4330	74	921	1219	2140
31	2135	1926	4061	70-74	6363	7775	14138
32	1632	1571	3203	75	1046	1292	2338
33	1565	1532	3097	76	854	1053	1907
34	1508	1458	2966	77	933	1212	2145
30-34	9049	8608	17657	78	718	1032	1750
35	1506	1428	2934	79	592	901	1493
36	1605	1620	3225	75-79	4143	5490	9633
37	1953	1976	3929	80-84	1700	2949	4649
38	1980	2117	4097	85-89	764	1407	2171
39	1781	1820	3601	90 E OLTRE	247	486	733
35-39	8825	8961	17786	TOTALE	162818	169015	331833
40	1891	1980	3871				
41	1938	2207	4145				
42	1925	2079	4004				
43	2042	2085	4127				

## Segue Tav. 3 — Popolazione residente al 1° gennaio 1978

CAMPANIA

ETÀ	MASCHI	FEMMINE	TOTALE	ETÀ	MASCHI	FEMMINE	TOTALE
0	50144	47232	97376	44	30166	31766	61932
1	54247	51493	105740	40-44	148806	156937	305743
2	51243	48494	99737				
3	53114	50809	103923	45	29833	31333	61166
4	53309	50381	103690	46	29982	31730	61712
0-4	262057	248409	510466	47	33066	35074	68140
				48	29147	30805	59952
5	53363	50645	104008	49	29794	31434	61228
6	50612	47583	98195	45-49	151822	160376	312198
7	51327	48334	99661				
8	52865	50405	103270	50	29649	31276	60925
9	53183	50233	103416	51	28407	30309	58716
5-9	261350	247200	508550	52	28557	31021	59578
				53	28175	30763	58938
10	53642	51213	104855	54	26225	29405	55630
11	54627	52088	106715	50-54	141013	152774	293787
12	55348	52574	107922				
13	56531	53686	110217	55	24646	28827	53473
14	53539	51415	104954	56	24544	28583	53127
10-14	273687	260976	534663	57	24955	29263	54218
				58	16037	18686	34723
15	51618	49647	101265	59	13367	16152	29519
16	51729	48733	100462	55-59	103549	121511	225060
17	53656	50704	104360				
18	48639	45951	94590	60	14308	16617	30925
19	46584	44396	90980	61	16462	19441	35903
15-19	252226	239431	491657	62	20038	23695	43733
				63	19961	23245	43206
20	46240	44111	90351	64	19951	23507	43458
21	44249	43197	87446	60-64	90720	106505	197225
22	44891	43371	88262				
23	44215	43334	87549	65	19480	23242	42722
24	40668	39792	80460	66	17973	20995	38968
20-24	220263	213805	434068	67	18595	22201	40796
				68	17227	21065	38292
25	39463	38343	77806	69	16665	21049	37714
26	39788	37538	77326	65-69	89940	108552	198492
27	43691	41446	85137				
28	39261	37916	77177	70	14117	18014	32131
29	42379	41211	83590	71	13919	18006	31925
25-29	204582	196454	401036	72	12896	16793	29689
				73	11746	16072	27818
30	38527	37650	76177	74	10199	14057	24256
31	39127	38215	77342	70-74	62877	82942	145819
32	32657	32158	64815				
33	27359	27701	55060	75	9688	14010	23698
34	29935	30560	60495	76	8588	12287	20875
30-34	167605	166284	333889	77	8367	12637	21004
				78	6062	9843	15905
35	29024	29552	58576	79	5544	9403	14947
36	28388	29383	57771	75-79	38249	58180	96429
37	33918	34329	68247				
38	32384	33950	66334	80-84	16503	31832	48335
39	30171	31518	61689				
35-39	153885	158732	312617	85-89	7215	14638	21853
40	29216	30811	60027	90 E OLTRE	2061	4829	6890
41	30573	32380	62953				
42	29885	31365	61250				
43	28966	30615	59581	TOTALE	2648410	2730367	5378777

## Segue Tav. 3 — Popolazione residente al 1° gennaio 1978

## PUGLIA

ETÀ	MASCHI	FEMMINE	TOTALE	ETÀ	MASCHI	FEMMINE	TOTALE
'0	35362	33770	69132	44	20895	22648	43543
1	37015	34841	71856	40-44	105798	115026	220824
2	37486	35308	72794				
3	38316	36777	75093	45	20334	22316	42650
4	36824	35441	72265	46	21278	22911	44189
0- 4	185003	176137	361140	47	22695	24611	47306
				48	20437	22134	42571
5	36437	34676	71113	49	20264	22119	42383
6	35404	33359	68763	45-49	105008	114091	219099
7	35786	33646	69432				
8	36614	35462	72076	50	20723	22618	43341
9	37197	35407	72604	51	20103	21576	41679
5- 9	181438	172550	353988	52	19446	20844	40290
				53	19594	20890	40484
10	37339	35635	72974	54	19014	21172	40186
11	38566	36461	75027	50-54	98880	107100	205980
12	38530	37157	75687				
13	39182	37534	76716	55	18452	21037	39489
14	37079	35516	72595	56	17341	19859	37200
10-14	190696	182303	372999	57	19499	22171	41670
				58	11658	13326	24984
15	35813	34478	70291	59	9727	11344	21071
16	35831	34328	70159	55-59	76677	87737	164414
17	36972	35113	72085				
18	34320	33016	67336	60	10138	11114	21252
19	32360	31765	64125	61	11923	13407	25330
15-19	175296	168700	343996	62	14662	16563	31225
				63	14825	16603	31428
20	32861	31914	64775	64	15314	17022	32336
21	32218	31251	63469	60-64	66862	74709	141571
22	31900	31076	62976				
23	30813	29971	60784	65	15042	16797	31839
24	29484	28710	58194	66	14559	16392	30951
20-24	157276	152922	310198	67	14635	16357	30992
				68	13150	15053	28203
25	28284	27553	55837	69	13406	15770	29176
26	29022	27984	57006	65-69	70792	80369	151161
27	31358	30076	61434				
28	28495	28157	56652	70	11783	13655	25438
29	31423	31543	62966	71	11319	13164	24483
25-29	148582	145313	293895	72	10617	12763	23380
				73	8950	11057	20007
30	27447	27781	55228	74	7894	10082	17976
31	26678	27688	54366	70-74	50563	60721	111284
32	22858	23619	46477				
33	20318	21537	41855	75	7219	9741	16960
34	20513	21812	42325	76	6648	8708	15356
30-34	117814	122437	240251	77	6958	9395	16353
				78	5301	7700	13001
35	20885	22391	43276	79	4752	7221	11973
36	20316	21505	41821	75-79	30878	42765	73643
37	23740	24906	48646				
38	23140	25005	48145	80-84	14794	24535	39329
39	21694	23539	45233				
35-39	109775	117346	227121	95-99	6884	11984	18868
40	20998	22868	43866	90 E OLTRÈ	2331	4260	6591
41	21874	23560	45434				
42	20930	22949	43879				
43	21101	22981	44082	TOTALE	1895347	1961005	3856352



## Segue Tav. 3 — Popolazione residente al 1° gennaio 1978

BASILICATA

ETÀ	MASCHI	FEMMINE	TOTALE	ETÀ	MASCHI	FEMMINE	TOTALE
0	5098	5030	10128	44	4001	4083	8084
1	5542	5040	10582	45-44	19213	19804	39017
2	5443	5360	10803	45	3760	3761	7521
3	5543	5263	10806	46	3750	3768	7518
4	5388	5031	10419	47	4130	4197	8327
0-4	27014	25724	52738	48	3609	3808	7417
5	5262	5107	10369	49	3789	3649	7438
6	5115	4903	10018	45-49	19038	19183	38221
7	5262	5104	10366	50	3793	3840	7633
8	5730	5325	11055	51	3715	3775	7490
9	5644	5293	10937	52	3546	3504	7050
5-9	27013	25732	52745	53	3483	3497	6980
10	5766	5386	11152	54	3448	3652	7100
11	5770	5553	11323	50-54	17985	18268	36253
12	5865	5593	11458	55	3154	3562	6716
13	6032	5749	11781	56	2981	3414	6395
14	5780	5480	11260	57	3238	3760	6998
10-14	29213	27761	56974	58	2003	2237	4240
15	5978	5454	11432	59	1455	1667	3122
16	5812	5538	11350	55-59	12831	14640	27471
17	6020	5911	11931	60	1589	1793	3382
18	5603	5329	10932	61	1971	2277	4248
19	5446	5141	10587	62	2639	2958	5597
15-19	28859	27373	56232	63	2592	2880	5472
20	5233	5140	10373	64	2766	2881	5647
21	5362	5326	10688	60-64	11557	12789	24346
22	5156	4819	9975	65	2853	2958	5811
23	5083	4894	9977	66	2730	3004	5734
24	4705	4363	9068	67	2771	3004	5775
20-24	25539	24542	50081	68	2685	2854	5539
25	4441	4375	8816	69	2716	2892	5608
26	4375	4240	8615	65-69	13755	14712	28467
27	4909	4373	9282	70	2369	2648	5017
28	4496	4099	8595	71	2288	2401	4689
29	4515	4404	8919	72	2015	2250	4265
25-29	22736	21491	44227	73	1811	2043	3854
30	3912	3902	7814	74	1614	1917	3531
31	3492	3502	6994	70-74	10097	11259	21356
32	2780	2852	5632	75	1456	1725	3181
33	2717	2786	5503	76	1327	1644	2971
34	2785	2792	5577	77	1351	1688	3039
30-34	15686	15834	31520	78	1098	1397	2495
35	2793	2941	5734	79	943	1250	2193
36	2957	3040	5997	75-79	6175	7704	13879
37	3801	3676	7477	80-84	2785	4414	7199
38	3812	3858	7670	85-89	1206	1932	3138
39	3599	3733	7332	90 E OLTRE	365	618	983
35-39	16962	17248	34210	TOTALE	308029	311028	619057
40	3772	3899	7671				
41	3778	3874	7652				
42	3821	3890	7711				
43	3841	4058	7899				

## Segue Tav. 3 — Popolazione residente al 1° gennaio 1978

## CALABRIA

ETA	MASCHI	FEMMINE	TOTALE	ETA	MASCHI	FEMMINE	TOTALE
0	17577	16854	34431	44	11969	12233	24202
1	18400	17144	35544	45-44	58324	60003	118327
2	17891	16894	34785				
3	18215	17423	35638	45	11661	12293	23954
4	18263	17113	35376	46	11491	11865	23356
0-4	90346	85428	175774	47	12775	12970	25745
				48	11207	11763	22970
5	18506	17235	35741	49	10836	11330	22166
6	17893	16890	34783	45-49	57970	60221	118191
7	18178	17161	35339				
8	19278	18500	37778	50	10903	11620	22523
9	19480	18095	37575	51	10768	11345	22113
5-9	93335	87881	181216	52	10699	11409	22108
				53	11299	12256	23555
10	19700	18581	38281	54	10120	11309	21429
11	20222	18962	39184	50-54	53789	57939	111728
12	20383	19137	39520				
13	21060	19795	40855	55	9544	11218	20762
14	20022	18952	38974	56	9223	10887	20110
10-14	101387	95427	196814	57	9984	11783	21767
				58	6263	7352	13615
15	19885	19196	39081	59	5071	5987	11058
16	20130	19055	39185	55-59	40085	47227	87312
17	21665	20452	42117				
18	19809	18442	38251	60	5556	6411	11967
19	18619	17339	35958	61	6750	8031	14781
15-19	100108	94484	194592	62	8522	9896	18418
				63	8255	9406	17661
20	19007	17800	36807	64	8557	10022	18579
21	18487	17654	36141	60-64	37640	43766	81406
22	18214	17281	35495				
23	18050	16868	34918	65	8262	9469	17731
24	16852	15504	32356	66	7713	9020	16733
20-24	90610	85107	175717	67	8201	9500	17701
				68	8429	9530	17959
25	15863	14246	30109	69	7947	9250	17197
26	16122	14188	30310	65-69	40552	46769	87321
27	17706	15221	32927				
28	15318	13593	28911	70	6774	8052	14826
29	16234	14752	30986	71	6313	7493	13806
25-29	81243	72000	153243	72	6228	7901	14129
				73	5501	7060	12561
30	14567	13236	27803	74	4769	6372	11141
31	13058	12259	25317	70-74	29585	36878	66463
32	10104	9780	19884				
33	10272	9737	20009	75	4560	5800	10360
34	10053	10031	20084	76	4333	5569	9902
30-34	58054	55043	113097	77	4230	5725	9955
				78	3119	4724	7843
35	10183	10068	20251	79	2718	4312	7030
36	9998	9990	19988	75-79	18960	26130	45090
37	12403	12332	24795				
38	12135	12220	24355	80-84	8607	15879	24486
39	11145	11556	22701				
35-39	55924	56166	112090	85-89	3853	7247	11100
40	11131	11266	22397	90 E OLTRE	1347	2599	3946
41	12021	12569	24590				
42	11685	12028	23713				
43	11518	11907	23425	TOTALE	1021719	1036194	2057913

## Segue Tav. 3 — Popolazione residente al 1° gennaio 1978

SICILIA

ETA	MASCHI	FEMMINE	TOTALE	ETA	MASCHI	FEMMINE	TOTALE
0	40957	38979	79936	44	28256	30424	58680
1	43183	40436	83619	40-44	138695	149410	288105
2	43823	41472	85295				
3	45047	42893	87940	45	26952	28765	55717
4	44158	42105	86263	46	27513	29727	57240
C- 4	217168	205885	423053	47	31440	33688	65128
				48	26887	29456	56343
5	44050	41589	85639	49	27601	29842	57443
6	42740	39955	82695	45-49	140393	151478	291871
7	42729	40588	83317				
8	44430	42467	86897	50	27047	28438	55485
9	43691	41386	85077	51	27720	29613	57333
5- 9	217640	205985	423625	52	26505	28552	55057
				53	28336	31422	59758
10	44187	41865	86052	54	25372	28146	53518
11	44324	42373	86697	50-54	134980	146171	281151
12	44459	42592	87051				
13	45886	43470	89356	55	25131	29636	54767
14	44347	42064	86411	56	22966	26949	49915
10-14	223203	212364	435567	57	24859	29269	54128
				58	15884	19134	35018
15	43784	42229	86013	59	13095	16092	29187
16	43452	41630	85082	55-59	101935	121080	223015
17	48423	46116	94539				
18	41774	39615	81389	60	14418	16824	31242
19	41465	38923	80388	61	18736	20815	38951
15-19	218898	208513	427411	62	21506	24510	46016
				63	21006	23835	44841
20	40914	39268	80182	64	22744	25311	48055
21	40059	38792	78851	60-64	97810	111295	209105
22	40028	38181	78209				
23	39089	38006	77095	65	22150	24508	46658
24	36139	34504	70643	66	20818	23276	44094
20-24	196229	188751	384980	67	21045	23404	44449
				68	20008	22538	42546
25	35849	34404	70253	69	19066	21573	40639
26	35841	33453	69294	65-69	103087	115299	218386
27	40942	38080	79022				
28	35971	34759	70730	70	16901	19245	36146
29	39705	38145	77850	71	16024	18504	34528
25-29	188308	178841	367149	72	15657	18299	33956
				73	14320	17130	31450
30	35983	35456	71439	74	12913	15334	28247
31	32981	32617	65598	70-74	75815	88512	164327
32	27667	27824	55491				
33	26474	27091	53565	75	12050	14714	26764
34	25456	26353	51809	76	11142	13830	24972
30-34	148561	149341	297902	77	10494	13531	24025
				78	8071	10829	18900
35	25131	26803	51934	79	7378	10080	17458
36	25798	26955	52753	75-79	49135	62984	112119
37	31972	33611	65583				
38	29736	31833	61569	80-84	23307	36206	59513
39	28520	30503	59023				
35-39	141157	149705	290862	85-89	10657	17483	28140
40	26166	28029	54195	90 E OLTRE	3540	6428	9968
41	28677	30698	59375				
42	27565	30130	57695				
43	28631	30129	58160	TOTALE	2430518	2505731	4936249

## Segue Tav. 3 — Popolazione residente al 1° gennaio 1978

## SARDEGNA

ETA	MASCHI	FEMMINE	TOTALE	ETA	MASCHI	FEMMINE	TOTALE
0	13641	12680	26321	44	8657	9103	17760
1	13984	13318	27302	40-44	42493	44952	87445
2	14436	13750	28186				
3	15119	14057	29176	45	8358	8803	17161
4	15411	14464	29875	46	8200	8554	16754
5-4	72591	68269	140860	47	8928	9498	18426
				48	8190	8634	16824
5	14807	13784	28591	49	8500	8831	17331
6	14128	13647	27775	45-49	42176	44320	86496
7	14328	13350	27678				
8	14882	14182	29064	50	8081	8311	16392
9	14451	13850	28301	51	8129	8475	16604
5-9	72596	68813	141409	52	7490	7869	15359
				53	8061	8627	16688
10	15130	14187	29317	54	7410	8042	15452
11	15564	14713	30277	50-54	39171	41324	80495
12	15657	14706	30363				
13	16089	14979	31068	55	7467	7856	15323
14	15433	14757	30190	56	6439	7172	13611
10-14	77873	73342	151215	57	7256	7841	15097
				58	5579	6150	11729
15	15087	14183	29270	59	4212	4620	8832
16	14881	14328	29209	55-59	30953	33639	64592
17	15488	14431	29919				
18	14416	13555	27971	60	4623	5002	9625
19	14297	13559	27856	61	5281	5606	10887
15-19	74169	70056	144225	62	6215	6535	12750
				63	6007	6163	12170
20	14133	13697	27830	64	6247	6601	12848
21	14146	13674	27820	60-64	28373	29907	58280
22	13750	13218	26968				
23	14085	13275	27360	65	6089	6203	12292
24	13197	12612	25809	66	6143	6448	12591
20-24	69311	66476	135787	67	6113	6352	12465
				68	5623	5953	11576
25	12755	12380	25135	69	5774	6354	12128
26	12483	11950	24433	65-69	29742	31310	61052
27	12721	12451	25172				
28	11459	11340	22799	70	5189	5718	10907
29	12225	12001	24226	71	4888	5532	10420
25-29	61643	60122	121765	72	4414	5054	9468
				73	4115	4822	8937
30	10984	10982	21966	74	3736	4556	8292
31	10166	10204	20370	70-74	22342	25682	48024
32	9527	9783	19310				
33	9156	9556	18712	75	3560	4451	8011
34	9010	9728	18738	76	-3095	3825	6920
30-34	48843	50253	99096	77	3031	3891	6922
				78	2453	2926	5379
35	9259	9837	19096	79	2181	2842	5023
36	8813	9432	18245	75-79	14320	17935	32255
37	10081	10805	20886				
38	9643	10100	19743	80-84	7945	11241	19186
39	8730	9346	18076				
35-39	46526	49520	96046	85-89	3936	5704	9640
40	8298	8790	17078	90 E OLTRE	1785	2455	4240
41	8891	9430	18321				
42	7999	8671	16670				
43	8658	8958	17616	TOTALE	786788	795320	1582108

## Segue Tav. 3 — Popolazione residente al 1° gennaio 1978

## ITALIA MERIDIONALE E INSULARE

ETÀ	MASCHI	FEMMINE	TOTALE	ETÀ	MASCHI	FEMMINE	TOTALE
0	173261	164169	337430	44	113833	120764	234597
1	183329	172574	355903	40-44	561290	596310	1157600
2	181271	171654	352925	45	110078	116952	227030
3	186884	177976	364860	46	112305	118799	231104
4	184663	175625	360288	47	123962	131603	255565
0-4	909408	861998	1771406	48	108931	116814	225745
5	183835	174050	357885	49	110748	117418	228166
6	177042	166895	343937	45-49	566024	601586	1167610
7	178942	168787	347729	50	110545	116988	227533
8	185682	177680	363362	51	109021	115791	224812
9	185717	175449	361166	52	106199	113810	220009
5-9	911218	862861	1774079	53	108760	118014	226774
10	187806	178578	366384	54	101010	111932	212942
11	191740	182241	373981	50-54	535535	576535	1112070
12	193369	183973	377342	55	97975	112866	210841
13	198303	187576	385879	56	92888	107626	200514
14	189012	180026	369038	57	99555	115297	214852
10-14	960230	912394	1872624	58	63665	73825	137490
15	184577	176844	361421	59	51474	61076	112550
16	184368	175384	359752	55-59	405557	470690	876247
17	195169	185247	380416	60	55507	63281	118788
18	176741	167651	344392	61	66954	77001	143955
19	170680	162650	333330	62	81594	93567	175161
15-19	911535	867776	1779311	63	80423	90751	171174
20	170497	163422	333919	64	83270	94367	177637
21	166809	161441	328250	60-64	367748	418967	786715
22	166013	159545	325558	65	81819	92267	174086
23	163653	158036	321689	66	76815	87360	164175
24	152524	146346	298870	67	79572	90112	169684
20-24	819496	788790	1608286	68	74480	85576	160056
25	148361	142235	290596	69	72525	85076	157601
26	148972	140060	289032	65-69	385211	440391	825602
27	163914	152889	316803	70	63264	74626	137890
28	146793	140790	287583	71	60986	72645	133631
29	158536	153546	312082	72	57709	70276	127985
25-29	766576	729520	1496096	73	51551	64546	116097
30	142424	139332	281756	74	45242	57791	103033
31	135949	134409	270358	70-74	278752	339884	618636
32	113378	113648	227026	75	43072	56163	99235
33	104543	106333	210876	76	39049	51077	90126
34	105668	109323	214991	77	38469	52124	90593
30-34	601962	603045	1205007	78	29229	42062	71291
35	105152	109363	214515	79	26064	39203	65267
36	104357	108390	212747	75-79	175883	240629	416512
37	125835	129520	255355	80-84	91714	138368	220082
38	120738	127125	247863	85-89	37280	65747	103027
39	113050	119424	232474	90 E OLTRE	12606	23709	36315
35-39	569132	593822	1162954	TOTALE	9857157	10133022	19990179
40	109094	115328	224422				
41	115284	122607	237891				
42	111413	119083	230496				
43	111666	118528	230194				

## Segue Tav. 3 — Popolazione residente al 1° gennaio 1978

## ITALIA

ETA	MASCHI	FEMMINE	TOTALE	ETA	MASCHI	FEMMINE	TOTALE
0	383706	363655	747361	44	355397	364751	720148
1	407122	385441	792563	45-44	1803216	1854046	3657262
2	423334	402389	825723	45	349374	360943	710317
3	445650	423249	868899	46	358981	369182	728163
4	445439	423456	868895	47	389138	401758	790896
0-4	2105251	1998190	4103441	48	350284	364638	714922
5	449688	424877	874565	49	353247	365589	718836
6	441133	416233	857366	45-49	1801024	1862110	3663134
7	447480	422912	870392	50	354849	369081	723930
8	461959	442555	904514	51	346017	365147	711164
9	461157	435350	896507	52	342452	365198	707650
5-9	2261417	2141927	4403344	53	346244	373029	719273
10	465016	443995	909011	54	334159	365563	699722
11	483523	460014	943537	50-54	1723721	1838018	3561739
12	486323	463134	949457	55	320891	365814	686705
13	496411	470860	967271	56	317279	360766	678045
14	469532	448067	917599	57	328687	374592	703279
10-14	2400805	2286070	4686875	58	206974	236983	443957
15	452111	432371	884482	59	159271	186431	345702
16	451666	429566	881232	55-59	1333102	1524586	2857688
17	465713	443630	909343	60	168772	193350	362122
18	428457	408418	836875	61	209263	241361	450624
19	413148	396175	809323	62	261912	305029	566941
15-19	2211095	2110160	4321255	63	267591	311706	579297
20	412106	397127	809233	64	268126	313713	581839
21	408119	395838	803957	60-64	1175664	1365159	2540823
22	402677	390867	793544	65	265106	312120	577226
23	400675	390617	791292	66	252392	299042	551434
24	387563	374111	761674	67	251755	302470	554225
20-24	2011140	1948560	3959700	68	233897	285500	519397
25	385227	373711	758938	69	226183	282696	508879
26	388205	375758	763963	65-69	1229333	1481828	2711161
27	432241	415224	847465	70	199869	254370	454239
28	407744	397696	805440	71	189664	246391	436055
29	448826	440529	889355	72	175382	232543	407925
25-29	2062243	2002918	4065161	73	161771	221687	383458
30	421633	414174	835807	74	141096	199056	340152
31	422787	419184	841971	70-74	867782	1154047	2021829
32	328978	328255	657233	75	135137	195484	330621
33	338682	340960	679642	76	121969	178797	300766
34	345269	349361	694630	77	114089	174095	288184
30-34	1857349	1851934	3709283	78	89050	145514	234564
35	343954	351152	695106	79	76845	130808	207653
36	353704	357953	711657	75-79	537090	824698	1361788
37	410377	412943	823320	80-84	254204	476326	730530
38	398291	406703	804994	85-89	107894	216191	324085
39	385952	393236	779188	90 E OLTRÈ	31802	75199	106991
35-39	1892278	1921987	3814265	TOTALE	27666410	28933944	56600354
40	361680	369602	731282				
41	365692	377242	742934				
42	362324	374051	736375				
43	358123	368400	726523				



