



ISTITUTO CENTRALE DI STATISTICA

LA SITUAZIONE PATRIMONIALE
DELLE GRANDI IMPRESE
NELL'ANNO 1972

Supplemento straordinario al
BOLLETTINO MENSILE DI STATISTICA
N. 9 - SETTEMBRE 1974

R O M A

INDICE

INTRODUZIONE	Pag. 7
------------------------	--------

ASPETTI METODOLOGICI DELLA RILEVAZIONE

1. CAMPO DI RILEVAZIONE E GRADO DI RAPPRESENTATIVITÀ	» 8
2. MODALITÀ DI RILEVAZIONE	» 9
3. ELABORAZIONI STATISTICHE	» 9

PRINCIPALI RISULTATI

1. SITUAZIONE PATRIMONIALE	
1.1. La situazione patrimoniale alla fine del 1972	» 11
1.2. Variazione della struttura patrimoniale nel 1972	» 15
2. ELABORAZIONI COMPLEMENTARI	
2.1. La partecipazione straniera al capitale delle grandi società italiane	» 15
2.2. La partecipazione attiva al capitale di altre imprese	» 16

TAVOLE

A - SITUAZIONE PATRIMONIALE

DATI ASSOLUTI

Tav. 1 - Situazione patrimoniale delle imprese (730 grandi società ed enti)	Pag. 20
» 2 - Situazione patrimoniale delle imprese estrattive (9 grandi società)	» 21
» 3 - Situazione patrimoniale delle imprese manifatturiere (392 grandi società)	» 22
» 3.1 - Situazione patrimoniale delle imprese alimentari e affini (41 grandi società)	» 23
» 3.2 - Situazione patrimoniale delle imprese tessili e affini (79 grandi società)	» 24
» 3.3 - Situazione patrimoniale delle imprese metallurgiche (33 grandi società)	» 25
» 3.4 - Situazione patrimoniale delle imprese meccaniche e dei mezzi di trasporto (99 grandi società)	» 26
» 3.5 - Situazione patrimoniale delle imprese chimiche e affini (93 grandi società)	» 27
» 3.6 - Situazione patrimoniale delle imprese della carta e cartotecnica (25 grandi società)	» 28
» 3.7 - Situazione patrimoniale delle altre imprese manifatturiere (22 grandi società)	» 29
» 4 - Situazione patrimoniale delle imprese del ramo costruzioni e installazione impianti (64 grandi società)	» 30
» 5 - Situazione patrimoniale delle imprese del ramo elettricità, gas ed acqua (9 grandi società ed enti)	» 31
» 6 - Situazione patrimoniale delle imprese del ramo commercio e servizi (123 grandi società)	» 32
» 7 - Situazione patrimoniale delle imprese di locazione e agricoltura (28 grandi società)	» 33
» 8 - Situazione patrimoniale delle imprese del ramo trasporti e comunicazioni (49 grandi società)	» 34

Tav. 9	- Situazione patrimoniale delle holdings e imprese di finanziamento (56 grandi società ed enti)	Pag. 35
» 10	- Situazione patrimoniale delle grandi imprese per classi di fatturato - Anno 1971	» 36
» 11	- Situazione patrimoniale delle grandi imprese per classi di fatturato - Anno 1972	» 38
» 12	- Situazione patrimoniale delle grandi imprese per classi di addetti - Anno 1971	» 40
» 13	- Situazione patrimoniale delle grandi imprese per classi di addetti - Anno 1972	» 42
» 14	- Situazione patrimoniale delle grandi società per classi di capitale - Anno 1971	» 44
» 15	- Situazione patrimoniale delle grandi società per classi di capitale - Anno 1972	» 46
» 16	- Situazione patrimoniale delle grandi società manifatturiere per classi di addetti - Anno 1971	» 48
» 17	- Situazione patrimoniale delle grandi società manifatturiere per classi di addetti - Anno 1972	» 50
» 18	- Situazione patrimoniale delle grandi società manifatturiere per classi di capitale - Anno 1971	» 52
» 19	- Situazione patrimoniale delle grandi società manifatturiere per classi di capitale - Anno 1972	» 54

COMPOSIZIONI PERCENTUALI E RAPPORTI CARATTERISTICI

Tav. 20	- Composizione percentuale delle principali voci di bilancio delle grandi imprese per rami e classi di attività economica - Anno 1972	Pag. 56
» 21	- Composizione percentuale delle principali voci di bilancio delle grandi imprese per classi di fatturato - Anno 1972	» 56
» 22	- Composizione percentuale delle principali voci di bilancio delle grandi imprese per classi di addetti - Anno 1972	» 57
» 23	- Composizione percentuale delle principali voci di bilancio delle grandi società per classi di capitale - Anno 1972	» 57
» 24	- Composizione percentuale delle principali voci di bilancio delle grandi società manifatturiere per classi di addetti - Anno 1972	» 58
» 25	- Composizione percentuale delle principali voci di bilancio delle grandi società manifatturiere per classi di capitale - Anno 1972	» 58
» 26	- Composizione percentuale delle principali voci di bilancio delle grandi imprese dal 1963 al 1972	» 59
» 27	- Composizione percentuale delle principali voci di bilancio delle grandi società manifatturiere dal 1963 al 1972	» 59
» 28	- Rapporti caratteristici per rami e classi di attività economica - Anni 1971 e 1972	» 60

B - ELABORAZIONI COMPLEMENTARI

LA PARTECIPAZIONE STRANIERA

Tav. 29	- Grandi società secondo la residenza degli azionisti e il ramo e classe di attività economica - Anni 1971 e 1972	Pag. 63
» 30	- Capitale posseduto da residenti all'estero secondo l'area geografica di residenza e il ramo e classe di attività economica - Anni 1971 e 1972	» 64
» 31	- Grandi società secondo la residenza degli azionisti e la classe di capitale - Anni 1971 e 1972	» 65
» 32	- Capitale posseduto da residenti all'estero secondo l'area geografica di residenza e la classe di capitale - Anni 1971 e 1972	» 65
» 33	- Grandi società secondo l'area geografica di residenza degli azionisti e il grado di partecipazione straniera - Anni 1971 e 1972	» 66
» 34	- Incidenza percentuale del capitale posseduto da residenti all'estero secondo l'area geografica di residenza e il ramo e classe di attività economica - Anni 1971 e 1972	» 67
» 35	- Capitale posseduto da residenti all'estero secondo l'area geografica di residenza e composizione percentuale - Anni 1971 e 1972	» 67
» 36	- Situazione patrimoniale delle grandi società secondo il grado di partecipazione straniera - Anno 1971	» 68
» 37	- Situazione patrimoniale delle grandi società secondo il grado di partecipazione straniera - Anno 1972	» 70
» 38	- Composizione percentuale delle principali voci di bilancio delle grandi società secondo il grado di partecipazione straniera - Anno 1972	» 72

LA PARTECIPAZIONE ATTIVA

Tav. 39 - Partecipazione attiva delle grandi imprese al capitale di altre imprese per rami e classi di attività economica - Anno 1972	
A - Totale	Pag. 72
B - Grandi imprese senza partecipazione straniera	» 73
C - Grandi società con partecipazione straniera	» 73

ALLEGATO

Modello di rilevazione, anno 1972	Pag. 77
---	---------

SEGNI CONVENZIONALI

- Linea (—):
- a) quando il fenomeno non esiste;
 - b) quando il fenomeno esiste e viene rilevato, ma i casi non si sono verificati.
- Due puntini (. .): quando i valori non raggiungono la metà della cifra dell'ordine minimo considerato.
- Linea delimitata a sinistra (|—): quando, per i caratteri suddivisi in classi di valori, gli estremi inferiori di ciascuna classe s'intendono inclusi e gli estremi superiori esclusi dalle classi considerate;
- Linea delimitata a destra (—|): quando, per i caratteri suddivisi in classi di valori, gli estremi inferiori di ciascuna classe s'intendono esclusi e gli estremi superiori inclusi nelle classi considerate.

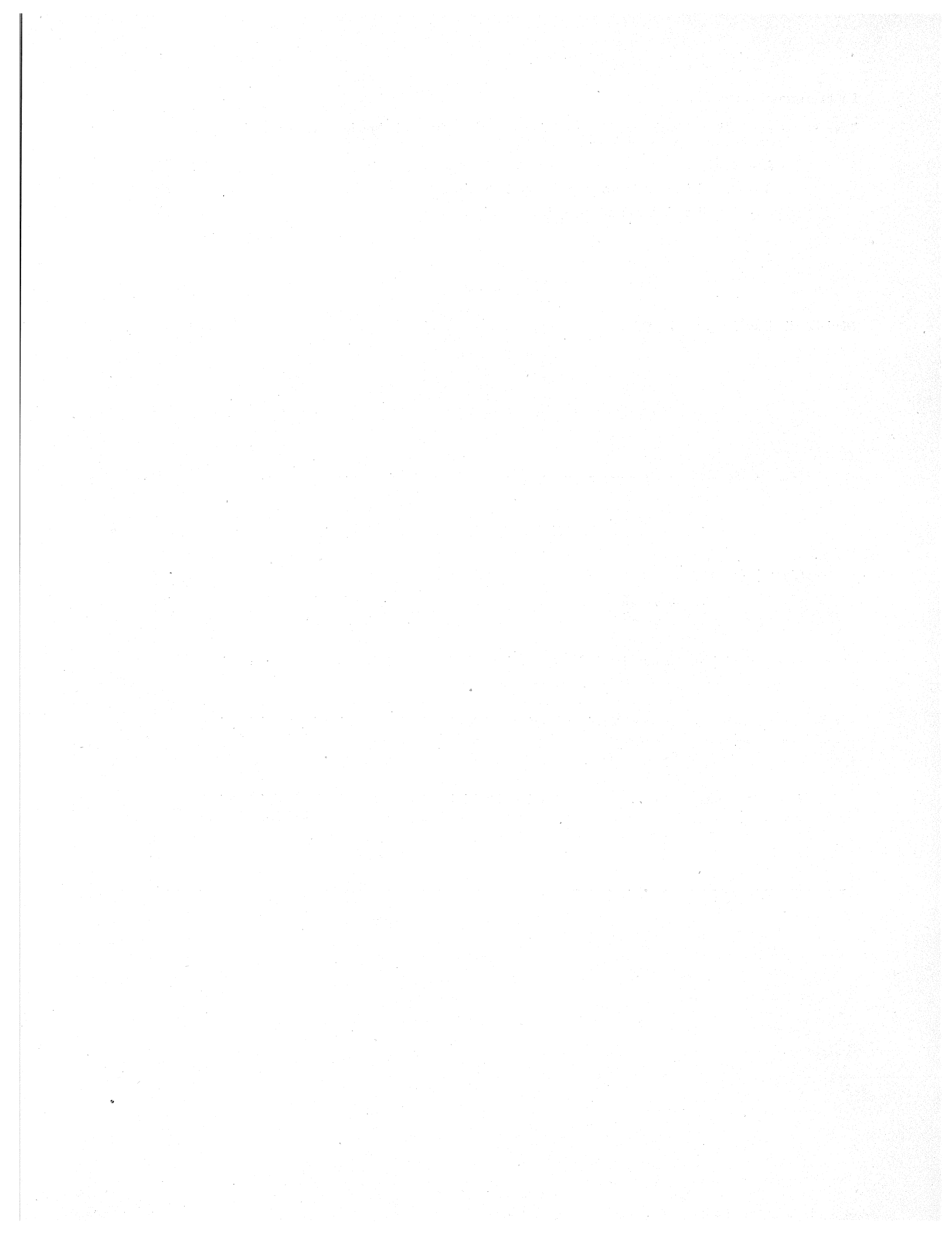

INTRODUZIONE (*)

Nel presente Supplemento sono pubblicati i risultati della rilevazione sulla situazione patrimoniale delle grandi imprese e di alcune elaborazioni complementari per l'anno 1972.

Allo scopo di permettere sia l'analisi di struttura sia il confronto temporale in termini omogenei dei vari aggregati considerati nei bilanci, sono pubblicati oltre i dati del 1972 anche quelli dell'anno precedente. I dati di ciascuna indagine, infatti, non risulterebbero omogenei con quelli pubblicati l'anno precedente, sia perché variano il numero e la composizione delle imprese a seguito di fusioni, incorporazioni e cessazioni, sia perché può mutare la loro classificazione per ramo e classe di attività economica a seguito di cambiamenti nell'attività stessa.

L'omogeneità dei dati, pur nei limiti posti dal campo di osservazione, soddisfa uno dei principali scopi per cui l'indagine viene effettuata e cioè quello di poter valutare i flussi finanziari delle imprese. Questi flussi, infatti, possono essere determinati calcolando le variazioni delle consistenze relative alle varie attività e passività finanziarie di successive situazioni patrimoniali.

La coincidenza fra i flussi e le variazioni delle corrispondenti consistenze esiste per tutte le attività e passività finanziarie ad eccezione dei titoli, le cui consistenze possono variare oltre che per acquisti e vendite anche per guadagni e perdite in conto capitale.

L'indagine, oltre ad avere per scopo quello di valutare le operazioni finanziarie delle imprese nel quadro della costruzione dei conti economici e finanziari integrati, contribuisce a fornire i dati di base per la compilazione sistematica dei bilanci d'inizio e fine anno dei vari settori dell'economia, da integrare nel sistema dei conti nazionali se-

condo gli schemi predisposti dagli Uffici statistici dell'ONU e della C.E.E. (1).

La situazione patrimoniale delle grandi imprese forma oggetto di un'apposita rilevazione da parte dell'Istituto Centrale di Statistica fin dall'anno 1963.

Come è stato illustrato nei precedenti fascicoli della serie (2), la presente indagine integra in parte la rilevazione del prodotto lordo, che è essenzialmente un'indagine sulla gestione delle imprese.

Al pari delle precedenti, la rilevazione riguarda i rami delle attività industriali, del commercio e dei servizi, delle imprese di locazione e dell'agricoltura, dei trasporti e comunicazioni, delle holdings e imprese di finanziamento.

Sono escluse le imprese del settore credito e assicurazione, per le quali vengono eseguite rilevazioni a parte (3).

L'Istituto Centrale di Statistica richiede alle imprese di compilare — sulla base dei dati di bilancio ufficiali — un apposito modello, in cui le definizioni delle poste contabili e le relative classificazioni sono normalizzate secondo gli schemi internazionali di cui sopra.

Il suddetto metodo di rilevazione, insieme ad altre particolari caratteristiche dell'indagine quali la definizione e il numero delle unità rilevate, mentre da una parte consente di pubblicare dati omogenei in forma disaggregata, dall'altra comporta

(1) UNITED NATIONS, *A System of National Accounts, Studies in Methods, Series F, n. 2, Rev. 3*, New York 1968; OFFICE STATISTIQUE DES COMMUNAUTÉS EUROPÉENNES, *Système européen de comptes économiques intégrés - Sec*, Bruxelles 1970.

(2) *Supplemento straordinario al Bollettino mensile di statistica*, n. 7, luglio 1969, 1970, 1971 e 1972: «La situazione patrimoniale delle grandi imprese».

(3) I dati sulla situazione patrimoniale delle aziende e istituti speciali di credito per l'anno 1972 sono pubblicati nel *Bollettino mensile di statistica*, n. 5, maggio 1974; quelli sulla situazione patrimoniale delle imprese di assicurazioni private, nel *Notiziario ISTAT, Serie 1, Attività produttiva*, Foglio 15, febbraio 1974, n. 1.

(*) A cura del dott. Franco Diotallevi e del dott. Ennio Bizzarri.

più tempo per la raccolta e l'elaborazione del materiale.

Per assicurare la disponibilità dei primi risultati dell'indagine, l'Istituto Centrale di Statistica ha pubblicato nel maggio 1974 i dati sommari sulla partecipazione straniera al capitale delle grandi

società italiane e sulla loro situazione patrimoniale con riferimento ai bilanci dell'anno 1972, bilanci la cui approvazione era avvenuta in genere nel periodo marzo-maggio 1973 (1).

(1) *Notiziario Istat*, Serie, 1, Attività produttiva, Foglio 18, maggio 1974, n. 1.

ASPETTI METODOLOGICI DELLA RILEVAZIONE

1. CAMPO DI RILEVAZIONE E GRADO DI RAPPRESENTATIVITÀ

L'indagine ha interessato le società e gli enti che hanno titoli (azioni e obbligazioni) quotati nelle borse valori italiane, nonché le società e gli enti senza titoli quotati, ma con un capitale (o fondo di dotazione) di almeno tre miliardi di lire, oppure con un fatturato di almeno dieci miliardi di lire (1).

Per alcune attività, nelle quali prevalgono le piccole e medie imprese, il limite del capitale è più basso e precisamente un miliardo per le società che operano nelle industrie tessili, nella installazione di impianti e nel commercio, e 500 milioni per le società che operano nelle costruzioni edili e nei servizi.

In complesso sono state rilevate 730 imprese, costituite da 724 società e da 6 enti (IRI, ENI, ENEL, EFIM, Ente autonomo di gestione per le aziende termali, Ente autonomo di gestione per il cinema).

Le 724 società rilevate, pur rappresentando in numero una frazione limitata del totale (1,6%), coprono il 57% del capitale sottoscritto di tutte le società per azioni (Prosp. 1).

La copertura in termini di capitale risulta elevata per le industrie estrattive (92,3%), le holdings e imprese di finanziamento (74,7%), i trasporti e comunicazioni (74,5%) e le industrie elettriche, gas e acqua (61,9%); è invece più contenuta per le industrie manifatturiere (54,5%), il commercio e servizi (50,4%), le costruzioni e installazioni impianti (50,1%) e le imprese di locazione e agricol-

tura (14,7%), rami in cui sono più numerose le società a modesto capitale sociale.

Relativamente alle principali classi del ramo manifatturiero, un elevato grado di copertura si riscontra per le industrie metallurgiche (78,5%), le industrie chimiche e affini (65,6%) e le industrie meccaniche (53,3%).

2. MODALITÀ DI RILEVAZIONE

La rilevazione è stata eseguita tramite il modello ISTAT/VII/1-C.F. (Indagine sui bilanci delle grandi imprese — Rilevazione statistica per i conti economici nazionali — Anno 1972) il cui facsimile è riportato in allegato al presente fascicolo.

Nella prima sezione del questionario è richiesta la situazione patrimoniale alla fine dei due esercizi 1971 e 1972. Normalmente l'esercizio coincide con l'anno solare; sussiste tuttavia un ristretto numero di imprese che chiudono il bilancio in epoca diversa dal 31 dicembre, per cui si è convenuto di attribuire all'anno 1972 (1971) i bilanci chiusi tra il 1° giugno 1972 (1971) e il 31 maggio 1973 (1972), in analogia a quanto viene fatto in altre rilevazioni effettuate dall'Istat, come per esempio quella sul prodotto lordo.

Le poste attive sono elencate in base alla loro natura, al grado di liquidità e al settore debitore di contropartita: figurano dapprima le attività reali (terreni, fabbricati, costruzioni, impianti, macchinari, ecc.), poi via via le partecipazioni, le azioni e le attività finanziarie. Chiudono la parte riguardante le attività altre poste minori.

Fra le passività, figurano nell'ordine il capitale sociale (1) analizzato secondo l'area di residenza

(1) Fondo di dotazione per gli enti.

(1) Nella presente pubblicazione l'insieme delle società ed enti rilevati verrà indicato con la dizione « grandi imprese », mentre l'insieme delle sole società con la dizione « grandi società ».

Prosp. 1 — Società per azioni per rami e classi di attività economica - Anno 1972

(Capitale sottoscritto in miliardi di lire)

RAMI E CLASSI DI ATTIVITÀ ECONOMICA	TUTTE LE SOCIETÀ (a)		GRANDI SOCIETÀ INTERESSATE ALL'INDAGINE		PERCENTUALE GRANDI SOCIETÀ SU TOTALE	
	Numero	Capitale	Numero	Capitale	Numero (4) : (2) × 100	Capitale (5) : (3) × 100
1	2	3	4	5	6	7
Industrie estrattive	678	193,9	9	178,9	1,3	92,3
Industrie manifatturiere	14.596	6.668,8	392	3.631,4	2,7	54,5
<i>Alimentari</i>	1.956	558,2	41	207,8	2,1	37,2
<i>Tessili e affini</i>	1.999	554,5	79	244,6	4,0	44,1
<i>Metallurgiche</i>	441	754,3	33	591,8	7,5	78,5
<i>Meccaniche</i>	4.281	1.929,2	99	1.028,5	2,3	53,3
<i>Chimiche e affini</i>	2.203	1.893,2	93	1.242,7	4,2	65,6
<i>Carta e cartotecnica</i>	1.043	334,5	25	152,3	2,4	45,5
<i>Altre manifatturiere</i>	2.673	644,9	22	163,7	0,8	25,4
Costruzioni e installazione impianti	2.223	334,1	64	167,3	2,9	50,1
Industrie elettriche, gas e acqua	258	227,2	8	140,6	3,1	61,9
Commercio e servizi	7.190	1.005,1	123	506,8	1,7	50,4
Imprese di locazione e agricoltura (b)	16.264	899,2	28	132,4	0,2	14,7
Trasporti e comunicazioni	1.705	999,2	49	744,5	2,9	74,5
Holdings e imprese di finanziamento	1.839	2.192,0	51	1.638,2	2,8	74,7
TOTALE	44.753	12.519,5	724	7.140,1	1,6	57,0

(a) Fonte: ASSONIME, «Statistiche sulle società italiane per azioni», Vol. XVIII, Movimento 1972 e situazione a fine anno. Escluso il settore «credito e assicurazione».

I dati si discostano lievemente da quelli pubblicati dall'ASSONIME in quanto, per ragioni di comparabilità con i dati rilevati, le società sono state riclassificate per ramo nel modo abituale seguito dall'ISTAT nelle sue rilevazioni.

(b) Le imprese di locazione (comprendenti noleggio di beni mobili e gestioni immobiliari che, secondo l'attuale classificazione ISTAT delle attività economiche, rientrano rispettivamente nei rami commercio e servizi) sono state isolate dai rami di appartenenza a causa delle caratteristiche della loro situazione patrimoniale. Quanto alle società che esercitano l'attività agricola, sono state raggruppate con le imprese di locazione sia perchè in numero molto esiguo, sia per la similitudine della struttura di bilancio.

degli azionisti (Italia, altri paesi della C.E.E., Svizzera, altri paesi europei, Stati Uniti d'America e altri paesi extraeuropei), le riserve, gli accantonamenti, i fondi per il personale e le passività finanziarie ordinate secondo le stesse modalità viste per le attività.

Le attività e le passività finanziarie, che assumono la forma specifica di crediti o di debiti, sono analizzate secondo la scadenza originaria e il settore debitore o creditore.

In base alla scadenza sono distinti i crediti o i debiti a breve termine da quelli a medio e lungo termine. Sono considerati a breve i crediti o i debiti con scadenza all'origine (cioè al momento in cui insorgono) non superiore a 12 mesi e a medio e lungo termine quelli con scadenza superiore a 12 mesi.

Circa i settori di contropartita, sono distinti i crediti o i debiti verso le imprese non finanziarie

da quelli verso gli altri settori interni o verso i residenti all'estero.

3. ELABORAZIONI STATISTICHE

3.1 Dopo un'accurata revisione, i dati raccolti sono stati riepilogati per rami e classi di attività economica, per classi di fatturato, per classi di addetti e per classi di capitale (Tavv. 1-19).

Nelle predette tavole, oltre alle voci analitiche del modello, figurano anche particolari raggruppamenti di queste, per dare un quadro più sintetico della struttura patrimoniale delle grandi imprese.

Per la sezione dell'attivo figurano i seguenti raggruppamenti:

- a) attività reali;
- b) azioni e partecipazioni;
- c) altre attività finanziarie.

Le attività reali assommano terreni, fabbricati, costruzioni e altre opere; impianti, macchinari e

attrezzature, mobili, mezzi di trasporto; costruzioni e impianti in corso di realizzazione; giacenze e spese da ammortizzare.

Il valore delle attività reali è indicato al netto degli ammortamenti. Le spese da ammortizzare comprendono brevetti, licenze, copyrights e simili, nonché le spese sostenute per studi e ricerche.

La voce azioni e partecipazioni è stata isolata dalle altre, in modo da riflettere adeguatamente la struttura patrimoniale delle holdings e imprese di finanziamento, per le quali le azioni e le partecipazioni rappresentano dei veri e propri investimenti tecnici.

Tra le altre attività finanziarie figurano il contante, i depositi, i titoli di stato italiani ed esteri, le obbligazioni italiane ed estere, i crediti a breve termine, i crediti a medio e lungo termine e le altre attività.

Le poste del passivo sono raggruppate in tre grandi categorie:

- a) capitale, riserve e accantonamenti;
- b) fondi per il personale;
- c) indebitamento.

Nella presente pubblicazione si è considerato il capitale sottoscritto, per cui tra le poste dell'attivo è inclusa anche la quota di capitale sottoscritto non versata.

L'indebitamento comprende le obbligazioni, i debiti a medio e lungo termine, i debiti a breve termine e le altre passività.

I debiti sono analizzati nel modo indicato per i crediti.

3.2 Al fine di facilitare la comparazione dei dati patrimoniali del 1972 con quelli dell'anno precedente, per i principali raggruppamenti delle voci di bilancio, sono stati calcolati i rapporti percentuali di composizione dell'attivo e del passivo, distintamente per ramo e classe di attività economica, per classi di fatturato, per classi di addetti e per classi di capitale (Tavv. 20-25).

Sono state inoltre riunite in un prospetto le analoghe composizioni percentuali risultanti dalle indagini precedenti sia per il complesso delle imprese, sia per le società manifatturiere (Tavv. 26 e 27).

Il confronto fra le composizioni percentuali di situazioni patrimoniali successive, anche se si ri-

feriscono a un numero diverso di imprese consente di osservare l'evoluzione della loro struttura patrimoniale nel tempo e di esaminare criticamente la relazione esistente fra l'andamento patrimoniale, l'indebitamento e la sua composizione.

3.3 Nella Tav. 28, infine, sono riportati per rami e classi di attività economica, alcuni rapporti caratteristici.

Questi, traducendo in termini relativi il valore delle varie voci di bilancio, forniscono dati numerici che oltre ad essere significativi in se stessi e atti a comparazioni temporali, consentono anche confronti interaziendali e intersettoriali.

La profonda disaggregazione delle poste di bilancio prevista nel modello di rilevazione offriva un'ampia possibilità di scelta fra i numerosi rapporti caratteristici costruibili, ma, tenuto conto soprattutto della semplicità di costruzione e di interpretazione dei rapporti stessi, ci si è limitati a quelli più significativi.

Sono stati considerati precisamente i seguenti rapporti:

- 1) Capitale proprio / Capitale di credito;
- 2) Capitale proprio / Immobilizzazioni;
- 3) Immobilizzazioni tecniche / Capitale circolante;
- 4) Attività liquide e realizzabili / Debiti a breve termine;
- 5) Attività liquide e realizzabili al netto delle giacenze / Debiti a breve termine;
- 6) Debiti a medio e lungo termine / Debiti a breve termine;
- 7) Fatturato / Immobilizzazioni tecniche in esercizio;
- 8) Fatturato / Giacenze;
- 9) Fatturato / Crediti commerciali.

Sei di questi mettono a confronto poste appartenenti esclusivamente alla situazione patrimoniale e tre considerano anche il fatturato, rilevato al di fuori della situazione patrimoniale (1).

E' opportuna l'avvertenza che i rapporti pubblicati in questo fascicolo non sono medie di rap-

(1) Per maggiori dettagli circa la composizione degli aggregati e il significato dei rapporti caratteristici, si rinvia al *Supplemento straordinario al Bollettino mensile di statistica* n. 7, 1972: «La situazione patrimoniale delle grandi imprese nell'anno 1970».

porti individuali, bensì rapporti di valori medi relativi ai gruppi di imprese appartenenti ai diversi rami e classi di attività economica.

Le imprese che hanno collaborato all'indagine possono ricostruirsi gli analoghi rapporti caratteristici seguendo le indicazioni fornite nella pubblicazione citata in nota a pag. 10, utilizzando allo scopo le cifre riportate sulla copia del questionario di rilevazione rimasta in loro possesso. Esse hanno così la possibilità di comparare i « propri » rapporti con quelli del ramo o della classe di appartenenza.

3.4 Altre elaborazioni completano l'analisi della struttura patrimoniale delle grandi imprese.

La prima di tali elaborazioni riguarda la partecipazione straniera al capitale delle grandi società italiane.

Il capitale sociale è ripartito secondo l'area geo-

grafica di residenza degli azionisti (Italia, altri paesi della C.E.E. (1), Svizzera, altri paesi europei, Stati Uniti d'America e altri paesi extraeuropei), per rami e classi di attività economica, secondo il grado di partecipazione straniera e per classi di capitale (Tavv. 29÷38).

Una seconda elaborazione riguarda la partecipazione attiva delle grandi imprese al capitale di altre imprese. Essa analizza il fenomeno a seconda che detta partecipazione avvenga in imprese italiane o estere. Le imprese sono state suddivise in società ed enti con capitale interamente italiano e società con partecipazione straniera. Queste ultime sono a loro volta raggruppate in due classi a seconda che la partecipazione straniera sia fino al 50% oppure oltre il 50% (Tav. 39).

(1) Nella presente pubblicazione gli « altri paesi della C.E.E. » comprendono: Belgio, Francia, Lussemburgo, Paesi Bassi, Repubblica Federale Tedesca.

PRINCIPALI RISULTATI

1. SITUAZIONE PATRIMONIALE

1.1. *La situazione patrimoniale alla fine del 1972*

Nel 1972 le 730 imprese rilevate avevano complessivamente un capitale sottoscritto (2) di 9.377,9 miliardi di lire, un fatturato (o volume di affari) di 27.282 miliardi e 1.657.069 addetti (Prosp. 2 e 3).

Oltre la metà delle attività sono costituite da attività reali (29.167,8 miliardi, pari al 56,9% del totale), il resto è ripartito fra attività finanziarie (16.441,6 miliardi; 32%), azioni e partecipazioni (5.677,2 miliardi; 11,1%).

Fra le attività reali, i capitali fissi, al netto degli ammortamenti, ammontano a 22.944,3 miliardi (44,8%), di cui 20.024,8 miliardi (39,1%) risultano in esercizio e 2.919,5 miliardi (5,7%) in corso di realizzazione.

Tenendo conto del fondo ammortamenti, pari a 13.660,1 miliardi di lire, il valore dei capitali fissi in esercizio o in corso di realizzazione è di 36.604,4 miliardi.

La consistenza delle giacenze di materiali di acquisto, di prodotti e opere in corso di lavorazione e di prodotti finiti è di 5.944 miliardi (11,6%).

Fra le attività finanziarie prevalgono i crediti a breve termine, cioè i crediti di finanziamento e i crediti commerciali con scadenza originaria non superiore a 12 mesi (9.768,5 miliardi; 19% delle attività), cui seguono per importanza i crediti a medio e lungo termine (4.032,6 miliardi; 7,9%).

Per le passività è da rilevare la forte incidenza dell'indebitamento (35.745,1 miliardi, pari al 69,7% delle passività), costituito principalmente dai debiti a breve termine (16.512,4 miliardi; 32,2%), dai debiti a medio e lungo termine (10.683,4 miliardi; 20,8%) e dalle obbligazioni (6.923,4 miliardi; 13,5 per cento).

(2) Fondo di dotazione per gli enti.

Prosp. 2 — Situazione patrimoniale delle grandi imprese (730 società ed enti)
Anni 1971 e 1972

(Miliardi di lire, salvo diversa indicazione)

ATTIVO	1971	1972	PASSIVO	1971	1972
ATTIVITÀ REALI	26.177,3	29.167,8	CAPITALE, RISERVE E ACCANTONAMENTI	11.805,6	12.380,7
Immobilizzi tecnici netti	17.638,0	20.024,8	Capitale sottoscritto (a)	9.082,8	9.377,9
Immobilizzi tecnici in corso	2.568,3	2.919,5	Riserve e accantonamenti (b)	2.722,8	3.002,8
Giacenze	5.731,9	5.944,0	FONDI PER IL PERSONALE	2.769,6	3.160,8
Spese da ammortizzare	239,1	279,5	INDEBITAMENTO	31.386,0	35.745,1
AZIONI E PARTECIPAZIONI	5.252,0	5.677,2	Obbligazioni	6.087,3	6.923,4
ATTIVITÀ FINANZIARIE	14.531,9	16.441,6	Debiti a medio e lungo termine	9.106,1	10.683,4
Titoli di stato e obbligazioni	255,7	225,5	Banche e istituti di credito speciale	6.487,5	8.058,1
Credito a medio e lungo termine	3.777,5	4.032,6	Imprese non finanziarie	1.623,6	1.752,9
Imprese non finanziarie	2.334,2	2.459,4	Collegate	734,6	959,4
Collegate	1.336,2	1.538,8	Altre	889,0	793,5
Altre	998,0	920,6	Altri settori interni	354,0	355,0
Altri settori interni	573,3	579,4	Estero	641,0	517,4
Estero	870,0	993,8	Debiti a breve termine	14.771,4	16.512,4
Crediti a breve termine	8.510,1	9.768,5	Banche e istituti di credito speciale	5.774,1	6.620,7
Imprese non finanziarie	6.520,4	7.407,6	Imprese non finanziarie	6.326,9	6.907,4
Collegate	2.494,8	2.673,5	Collegate	1.849,0	2.012,6
Altre	4.025,6	4.734,1	Altre	4.477,9	4.894,8
Altri settori interni	796,6	1.038,8	Altri settori interni	1.802,3	2.007,7
Estero	1.193,1	1.322,1	Estero	868,1	976,6
Depositi attivi	725,8	1.184,6	Altre poste	1.421,2	1.625,9
Denaro e valori in cassa	38,2	53,1	TOTALE	45.961,2	51.286,6
Altre poste	1.224,6	1.177,3			
TOTALE	45.961,2	51.286,6	ALTRI DATI		
			Addetti . . . (numero medio annuo)	1.630.652	1.657.069
			Fatturato	24.536,8	27.282,0
			Fondo ammortamenti	12.219,2	13.660,1

(a) Fondo di dotazione per gli enti.

(b) Compreso utile netto.

Prosp. 3 — Composizione percentuale delle voci di bilancio delle grandi imprese
(730 società ed enti) - Anni 1971 e 1972

ATTIVO	1971	1972	PASSIVO	1971	1972
ATTIVITÀ REALI	57,0	56,9	CAPITALE, RISERVE E ACCANTONAMENTI	25,7	24,1
Immobilizzi tecnici netti	38,4	39,1	Capitale sottoscritto (a)	19,8	18,3
Immobilizzi tecnici in corso	5,6	5,7	Riserve e accantonamenti (b)	5,9	5,8
Giacenze	12,5	11,6	FONDI PER IL PERSONALE	6,0	6,2
Spese da ammortizzare	0,5	0,5	INDEBITAMENTO	68,3	69,7
AZIONI E PARTECIPAZIONI	11,4	11,1	Obbligazioni	13,3	13,5
ATTIVITÀ FINANZIARIE	31,6	32,0	Debiti a medio e lungo termine	19,8	20,8
Titoli di stato e obbligazioni	0,5	0,4	Banche e istituti di credito speciale	14,1	15,7
Crediti a medio e lungo termine	8,2	7,9	Imprese non finanziarie	3,5	3,4
Imprese non finanziarie	5,1	4,8	Collegate	1,6	1,9
Collegate	2,9	3,0	Altre	1,9	1,5
Altre	2,2	1,8	Altri settori interni	0,8	0,7
Altri settori interni	1,2	1,1	Esteri	1,4	1,0
Esteri	1,9	2,0	Debiti a breve termine	32,1	32,2
Crediti a breve termine	18,5	19,0	Banche e istituti di credito speciale	12,6	12,9
Imprese non finanziarie	14,2	14,4	Imprese non finanziarie	13,7	13,5
Collegate	5,4	5,2	Collegate	4,0	3,9
Altre	8,8	9,2	Altre	9,7	9,6
Altri settori interni	1,7	2,0	Altri settori interni	3,9	3,9
Esteri	2,6	2,6	Esteri	1,9	1,9
Depositi attivi	1,6	2,3	Altre poste	3,1	3,2
Denaro e valori in cassa	0,1	0,1			
Altre poste	2,7	2,3			
TOTALE	100,0	100,0	TOTALE	100,0	100,0

(a) Fondo di dotazione per gli enti.
(b) Compreso utile netto.

Prosp. 4 — Variazione della situazione patrimoniale delle grandi imprese
(730 società ed enti) - Anno 1972

(Cifre assolute in miliardi di lire, salvo diversa indicazione)

ATTIVO	VARIAZIONI 1972/1971		PASSIVO	VARIAZIONI 1972/1971	
	Assolute	%		Assolute	%
ATTIVITÀ REALI	2.990,5	11,4	CAPITALE, RISERVE E ACCANTONAMENTI	575,1	4,9
Immobilizzi tecnici netti	2.386,8	13,5	Capitale sottoscritto (a)	295,1	3,2
Immobilizzi tecnici in corso	351,2	13,7	Riserve e accantonamenti (b)	280,0	10,3
Giacenze	212,1	3,7	FONDI PER IL PERSONALE	391,2	14,1
Spese da ammortizzare	40,4	16,9	INDEBITAMENTO	4.359,1	13,9
AZIONI E PARTECIPAZIONI	425,2	8,1	Obbligazioni	836,1	13,7
ATTIVITÀ FINANZIARIE	1.909,7	13,1	Debiti a medio e lungo termine	1.577,3	17,3
Titoli di stato e obbligazioni	— 30,2	— 11,8	Banche e istituti di credito speciale	1.570,6	24,2
Crediti a medio e lungo termine	255,1	6,8	Imprese non finanziarie	129,3	8,0
Imprese non finanziarie	125,2	5,4	Collegate	224,8	30,6
Collegate	202,6	15,2	Altre	— 95,5	— 10,7
Altre	— 77,4	— 7,8	Altri settori interni	1,0	0,3
Altri settori interni	6,1	1,1	Esteri	— 123,6	— 19,3
Esteri	123,8	14,2	Debiti a breve termine	1.741,0	11,8
Crediti a breve termine	1.258,4	14,8	Banche e istituti di credito speciale	846,6	14,7
Imprese non finanziarie	887,2	13,6	Imprese non finanziarie	580,5	9,2
Collegate	178,7	7,2	Collegate	163,6	8,8
Altre	708,5	17,6	Altre	416,9	9,3
Altri settori interni	242,2	30,4	Altri settori interni	205,4	11,4
Esteri	129,0	10,8	Esteri	108,5	12,5
Depositi attivi	458,8	63,2	Altre poste	204,7	14,3
Denaro e valori in cassa	14,9	39,0	TOTALE	5.325,4	11,6
Altre poste	— 47,3	— 3,9	ALTRI DATI		
TOTALE	5.325,4	11,6	Addetti (numero medio annuo)	26.417	1,6
			Fatturato	2.745,2	11,2
			Fondo ammortamenti	1.440,9	11,8

(a) Fondo di dotazione per gli enti.
(b) Compreso utile netto.

Il capitale sottoscritto e le riserve, compreso l'utile netto, ammontano complessivamente a 12.380,7 miliardi (24,1% delle passività), importo che aumentato del fondo ammortamenti sale a 26.040,8 miliardi di lire.

1.2. *Variazione della struttura patrimoniale nel 1972*

Confrontando la struttura patrimoniale delle grandi imprese alla fine del 1972 con quella dell'anno precedente (Prosp. 3 e 4), si può notare che, all'attivo, l'incidenza percentuale delle attività reali non ha subito in complesso variazioni di rilievo; si osserva tuttavia una moderata flessione delle giacenze, compensata dall'incremento degli immobilizzi tecnici.

Anche il peso delle azioni e delle partecipazioni da un lato e delle attività finanziarie dall'altro è rimasto praticamente sullo stesso livello dell'anno precedente.

Per quanto concerne le passività, si osserva una diminuzione percentuale della voce capitale, riserve e accantonamenti. Il fenomeno va collegato fra l'altro allo sfavorevole andamento economico delle imprese, che in diversi casi hanno dovuto ricorrere ai fondi accantonati negli anni precedenti o a svalutazioni di capitale per coprire le perdite di esercizio o per distribuire il dividendo.

Per contro l'indebitamento risulta più accentuato, la sua incidenza nel corso del 1972 è passata dal 68,3% al 69,7%. L'aumento in questione è caratterizzato, in particolare, da un più consistente indebitamento a medio e lungo termine e da un maggior ricorso al finanziamento sia a breve che a lungo termine del settore creditizio.

2. ELABORAZIONI COMPLEMENTARI

2.1. *La partecipazione straniera al capitale delle grandi società italiane*

Alla fine del 1972 (Tav. 29) 342 società sulle 724 rilevate risultavano avere partecipazione straniera per 1.261,9 miliardi di lire, pari al 17,7% del capitale complessivo di tutte le 724 società.

Rispetto al 1971 il capitale posseduto dai residenti all'estero è diminuito dell'1,7%, contro l'au-

mento dell'1,2% relativo al capitale di tutte le 724 società e l'aumento del 9,6% del capitale delle società senza partecipazione straniera (1).

I 1.261,9 miliardi di partecipazione straniera (Tav. 30) appartengono prevalentemente a residenti in Svizzera (374 miliardi, pari al 29,6% della partecipazione), in paesi della C.E.E. (344,8 miliardi, pari al 27,3%) e negli Stati Uniti d'America (339,4 miliardi, pari al 26,9%); seguono a distanza gli altri paesi europei (165,8 miliardi, pari al 13,2%) e gli altri paesi extraeuropei (37,9 miliardi, pari al 3% della partecipazione).

Considerando i diversi rami e classi di attività economica, si nota che la partecipazione straniera interessa prevalentemente il commercio e servizi (346,1 miliardi, pari al 27,4% della partecipazione) (2), le industrie chimiche e affini (291,4 miliardi, pari al 23,1%) e le industrie meccaniche (242,8 miliardi, pari al 19,2%).

Tenendo conto della dimensione delle società in termini di capitale (Tav. 31), si osserva che, in cifre assolute, il capitale dei residenti all'estero è investito soprattutto nelle grosse società. Su 1.261,9 miliardi posseduti da stranieri, infatti, 341,7 sono investiti in 15 società con 50 miliardi e oltre di capitale e 409,4 in 44 società con un capitale da 10 a 50 miliardi.

In termini relativi, cioè in rapporto al capitale complessivo di tutte le società rilevate (col. 11), la partecipazione straniera risulta massima (33,1%) nelle società con capitale da 6 a 10 miliardi.

La distribuzione delle 342 società con partecipazione straniera secondo la quota percentuale di partecipazione (Tav. 33) mostra, per il 1972, che in 160 società oltre il 50% del capitale sociale appartiene a residenti all'estero e fra queste ve ne sono 108, con un capitale complessivo di 675,3 miliardi, nelle quali la quota media di partecipazione straniera è del 99,6%.

Per contro, sono 182 le società con capitale in prevalenza italiano (quelle cioè con partecipazio-

(1) E' opportuno avvertire che i dati sulla partecipazione straniera al capitale delle grandi società italiane divergono dall'effettiva realtà del fenomeno nella misura in cui il capitale straniero comprende investimenti azionari di residenti in Italia sotto copertura di nominativi esteri.

(2) Va tenuto presente che nel commercio e servizi sono incluse le grandi società di distribuzione dei derivati del petrolio.

ne straniera minore o uguale al 50%) e fra queste ve ne sono 56 nelle quali la partecipazione straniera è in media appena del 5,1% (1).

2.2. *La partecipazione attiva al capitale di altre imprese*

La disponibilità dei dati sulle azioni e partecipazioni possedute dalle 730 grandi imprese, ha permesso di analizzare il fenomeno della loro partecipazione attiva al capitale di altre imprese, secondo la residenza di queste ultime in Italia o all'estero (Tav. 39-A).

Il fenomeno, inoltre, è analizzato a seconda che le grandi imprese rilevate abbiano o meno una partecipazione straniera passiva al proprio capitale sociale (Tav. 39-B e C).

La partecipazione attiva delle 730 grandi imprese, nel 1972, è di 5.677,2 miliardi (Tav. 39-A) ed è rappresentata quasi interamente da azioni (2). Tale importo è investito per 4.904,6 miliardi, pa-

(1) Una diversa misura del grado di partecipazione straniera al capitale delle grandi società per azioni italiane si può ottenere confrontando con il capitale di tutte le società non già la somma dei capitali azionari posseduti dai residenti all'estero (che si è visto essere pari al 17,7%), bensì l'intero capitale (straniero o italiano che sia) delle sole 160 società a prevalente partecipazione straniera, nelle quali, come si è detto, i non residenti in Italia possiedono la maggioranza delle azioni. In tal caso se si rapportasse il capitale delle 160 società (926,3 miliardi) a tutto il capitale rilevato (7.140,1 miliardi) si otterrebbe una quota (13%) che darebbe una misura errata per difetto del grado di partecipazione effettiva dei non residenti in Italia al capitale delle grandi società italiane.

(2) Per difficoltà statistiche non è stato possibile fare un'analisi del fenomeno a seconda che si tratti di investimenti diretti oppure di portafoglio. Per investimento diretto s'intende quello destinato a perseguire una forma d'interesse permanente nell'impresa in cui è stato fatto; per investimento di portafoglio quello suggerito prevalentemente dalla negoziabilità del titolo, dal reddito, dalla sicurezza dell'investimento o da altri simili requisiti.

ri all'86,4%, in imprese residenti in Italia e per 772,6 miliardi, pari al 13,6%, in imprese estere (3).

Nelle 388 imprese senza partecipazione straniera (Tav. 39-B), l'investimento in azioni e partecipazioni riguarda per l'86,9% il capitale di imprese residenti in Italia e per il 13,1% il capitale di imprese estere.

Nelle 342 società con partecipazione straniera (Tav. 39-C), la quota di partecipazione al capitale di imprese residenti in Italia scende all'85,7% e quella di partecipazione in imprese estere sale al 14,3%.

Nelle 160 società con partecipazione straniera superiore al 50%, la percentuale di partecipazione attiva in imprese residenti in Italia scende ulteriormente all'82,7% e quella in imprese residenti all'estero sale al 17,3%.

Analizzando la partecipazione attiva delle grandi imprese per rami e classi di attività economica (Tav. 39-A), si osserva che su 5.677,2 miliardi investiti in azioni e partecipazioni, 3.602, pari al 63,4% del totale, appartengono a holdings e imprese di finanziamento, 822,4 miliardi (14,5%) a imprese chimiche e affini e 483,9 miliardi (8,5%) a imprese meccaniche.

Tenuto conto della residenza delle imprese nelle quali viene effettuato l'investimento, risulta che per tutti i rami e classi di attività economica prevale l'investimento in imprese residenti in Italia, con l'eccezione delle industrie estrattive, delle costruzioni e installazione impianti e delle industrie alimentari, nelle quali prevale invece l'investimento in imprese estere.

(3) Ovviamente i suddetti 772,6 miliardi non esprimono la partecipazione italiana al capitale di imprese straniere, perché le azioni straniere possono essere acquistate e detenute, oltre che dalle grandi società ed enti rilevati con la presente indagine, anche da altre imprese minori, da imprese di assicurazione, da istituti di credito e da amministrazioni private.

TAVOLE

A - SITUAZIONE PATRIMONIALE

**Tav. 1 — Situazione patrimoniale delle imprese
(730 grandi società ed enti)**

(Milioni di lire, salvo diversa indicazione)

ATTIVO	1971	1972	PASSIVO	1971	1972
ATTIVITÀ REALI	26.177.286	29.167.816	CAPITALE, RISERVE E ACCANTONAMENTI	11.805.617	12.380.690
IMMOBILIZZI TECNICI NETTI	17.638.015	20.024.775	CAPITALE SOCIALE posseduto da residenti in:	9.082.854	9.377.904
IMMOBILIZZI TECNICI IN CORSO	2.568.355	2.919.489	Italia	7.799.102	8.115.948
GIACENZE	5.731.856	5.944.029	Altri paesi della CEE	318.989	344.849
Materiali e prodotti acquistati da altre imprese	1.991.565	2.063.020	Svizzera	396.102	373.971
Prodotti e opere in corso di lavorazione . .	1.891.187	2.053.528	Altri paesi europei	178.939	165.814
Prodotti finiti	1.849.104	1.827.481	Stati Uniti d'America	340.393	339.460
Altri paesi extraeuropei			Altri paesi extraeuropei	49.329	37.862
SPESE DA AMMORTIZZARE	239.060	279.523	RISERVE E ACCANTONAMENTI (compr. utile netto)	2.722.763	3.002.786
AZIONI E PARTECIPAZIONI al capitale di:	5.252.026	5.677.174	FONDI PER IL PERSONALE	2.769.617	3.160.768
BANCHE, ISTITUTI DI CREDITO SPECIALE E IM-			(liquidazione e quiescenza)		
PRESE DI ASSICURAZIONE	364.949	394.973	INDEBITAMENTO	31.385.999	35.745.160
ALTRE IMPRESE RESIDENTI IN ITALIA	4.206.822	4.509.563	OBBLIGAZIONI	6.087.325	6.923.360
IMPRESE ESTERE	680.255	772.638	DEBITI A MEDIO E LUNGO TERMINE verso:	9.106.096	10.683.431
ATTIVITÀ FINANZIARIE	14.531.921	16.441.628	Banche e istituti di credito speciale	6.487.477	8.058.075
OBBLIGAZIONI di:	214.899	185.245	Imprese non finanziarie	1.623.544	1.752.913
Istituti di credito speciale	59.398	38.964	- <i>Collegate</i>	734.551	959.393
Altre imprese residenti in Italia	133.544	105.626	- <i>Altre</i>	888.993	793.520
Regioni, Province e Comuni	109	1.044	Altri settori interni	354.039	355.023
Imprese estere e istituzioni internazionali . .	21.848	39.611	Estero	641.036	517.420
TITOLI DI STATO ITALIANI	40.532	40.081	DEBITI A BREVE TERMINE verso:	14.771.376	16.512.432
Buoni del Tesoro ordinari	2.738	1.725	Banche e istituti di credito speciale	5.774.066	6.620.661
Altri (poliennali, consolidati, redimibili, ecc.)	37.794	38.356	Imprese non finanziarie	6.326.941	6.907.458
TITOLI DI STATO ESTERI	310	221	- <i>Collegate</i>	1.849.066	2.012.640
CREDITI A MEDIO E LUNGO TERMINE verso:	3.777.451	4.032.664	- <i>Altre</i>	4.477.875	4.894.818
Imprese non finanziarie	2.334.154	2.459.437	Altri settori interni	1.802.281	2.007.658
- <i>Collegate</i>	1.336.199	1.538.770	Estero	868.088	976.655
- <i>Altre</i>	997.955	920.667	ALTRE PASSIVITÀ	1.421.202	1.625.937
Altri settori interni	573.294	579.379			
Estero	870.003	993.848	TOTALE . . .	*45.961.233	51.286.618
CREDITI A BREVE TERMINE verso:	8.510.067	9.768.471			
Imprese non finanziarie	6.520.385	7.407.579	ALTRI DATI		
- <i>Collegate</i>	2.494.757	2.673.468	GRANDI IMPRESE (numero)	730	730
- <i>Altre</i>	4.025.628	4.734.111	ADDETTI (numero medio annuo)	1.630.652	1.657.069
Altri settori interni	796.547	1.038.824	FATTURATO	24.536.845	27.282.033
Estero	1.193.135	1.322.068	di cui all'esportazione	3.463.322	3.627.185
DEPOSITI E C/C BANCARI E POSTALI	685.077	1.133.660	FONDO AMMORTAMENTI	12.219.163	13.660.094
CONTI AUTORIZZATI IN VALUTA E CONTI VALUTARI	40.713	50.905	AMMORTAMENTI STANZIATI NELL'ANNO	1.136.207	1.304.342
DENARO E VALORI IN CASSA	38.236	53.120	UTILI DISTRIBUITI NELL'ESERCIZIO	293.432	317.206
ALTRE ATTIVITÀ	1.224.636	1.177.261	Agli azionisti	215.195	222.303
Capitale sottoscritto e non versato	496.734	278.407	Agli amministratori	3.126	3.221
Scarto obbligazioni, spese per mutui ed emis-	350.965	374.018	Per beneficenza ed elargizioni varie	555	394
sione prestiti	376.937	524.836	Altra destinazione	74.556	91.288
Varie					
TOTALE . . .	45.961.233	51.286.618			

**Tav. 2 — Situazione patrimoniale delle imprese estrattive
(9 grandi società)**

(Milioni di lire, salvo diversa indicazione)

ATTIVO	1971	1972	PASSIVO	1971	1972
ATTIVITÀ REALI	670.520	725.420	CAPITALE, RISERVE E ACCANTONAMENTI	217.625	222.977
IMMOBILIZZI TECNICI NETTI	405.417	539.847	CAPITALE SOCIALE posseduto da residenti in:	191.078	178.949
IMMOBILIZZI TECNICI IN CORSO	149.916	74.858	Italia	183.768	171.400
GIACENZE	101.892	99.079	Altri paesi della CEE	5.806	6.146
Materiali e prodotti acquistati da altre imprese	38.697	29.768	Svizzera	181	180
Prodotti e opere in corso di lavorazione . .	8.478	13.393	Altri paesi europei	1.319	1.219
Prodotti finiti	54.717	55.918	Stati Uniti d'America	1	1
SPESE DA AMMORTIZZARE	13.295	11.636	Altri paesi extraeuropei	3	3
AZIONI E PARTECIPAZIONI al capitale di:	103.721	110.420	RISERVE E ACCANTONAMENTI (compr. utile netto)	26.547	44.028
BANCHE, ISTITUTI DI CREDITO SPECIALE E IMPRESE DI ASSICURAZIONE	390	781	FONDI PER IL PERSONALE	51.599	61.153
ALTRE IMPRESE RESIDENTI IN ITALIA	44.648	47.149	(liquidazione e quiescenza)		
IMPRESE ESTERE	58.683	62.490	INDEBITAMENTO	974.475	1.050.245
ATTIVITÀ FINANZIARIE	469.458	498.535	OBBLIGAZIONI	889	676
OBBLIGAZIONI di:	7.063	5.029	DEBITI A MEDIO E LUNGO TERMINE verso:	387.276	565.903
Istituti di credito speciale	2.774	2.581	Banche e istituti di credito speciale	98.472	150.182
Altre imprese residenti in Italia	3.399	1.759	Imprese non finanziarie	208.492	411.420
Regioni, Provincie e Comuni	—	—	— Collegate	176.040	376.434
Imprese estere e istituzioni internazionali .	890	689	— Altre	32.452	34.986
TITOLI DI STATO ITALIANI	186	177	Altri settori interni	—	—
Buoni del Tesoro ordinari	—	—	Estero	80.312	4.301
Altri (poliennali, consolidati, redimibili, ecc.)	186	177	DEBITI A BREVE TERMINE verso:	571.481	453.051
TITOLI DI STATO ESTERI	225	—	Banche e istituti di credito speciale	127.907	106.757
CREDITI A MEDIO E LUNGO TERMINE verso: . .	78.879	122.743	Imprese non finanziarie	255.274	138.809
Imprese non finanziarie	24.850	41.920	— Collegate	171.945	72.509
— Collegate	20.145	30.298	— Altre	83.329	66.300
— Altre	4.705	11.622	Altri settori interni	139.117	139.570
Altri settori interni	276	193	Estero	49.183	67.915
Estero	53.753	80.630	ALTRE PASSIVITÀ	14.829	30.615
CREDITI A BREVE TERMINE verso:	361.511	339.158	TOTALE	1.243.699	1.334.375
Imprese non finanziarie	209.988	157.953	ALTRI DATI		
— Collegate	97.527	21.202	GRANDI SOCIETÀ (numero)	9	9
— Altre	112.461	136.751	ADDETTI (numero medio annuo)	14.049	15.386
Altri settori interni	7.597	4.593	FATTURATO	1.182.991	1.339.922
Estero	143.926	176.612	di cui all'esportazione	7.131	7.452
DEPOSITI e c/c BANCARI e POSTALI	10.203	16.937	FONDO AMMORTAMENTI	478.160	548.707
CONTI AUTORIZZATI IN VALUTA E CONTI VALUTARI	—	—	AMMORTAMENTI STANZIATI NELL'ANNO	71.732	81.800
DENARO e VALORI IN CASSA	451	306	UTILI DISTRIBUITI NELL'ESERCIZIO	51	927
ALTRE ATTIVITÀ	10.940	14.185	Agli azionisti	—	681
Capitale sottoscritto e non versato	4.500	7.525	Agli amministratori	27	35
Scarto obbligazioni, spese per mutui ed emissione prestiti	15	720	Per beneficenza ed elargizioni varie	—	9
Varie	6.425	5.940	Altra destinazione	24	202
TOTALE	1.243.699	1.334.375			

**Tav. 3 — Situazione patrimoniale delle imprese manifatturiere
(392 grandi società)**

(Milioni di lire, salvo diversa indicazione).

ATTIVO	1971	1972	PASSIVO	1971	1972
ATTIVITÀ REALI	12.984.583	14.441.949	CAPITALE, RISERVE E ACCANTONAMENTI	4.937.007	5.030.540
IMMOBILIZZI TECNICI NETTI	7.116.825	8.327.801	CAPITALE SOCIALE posseduto da residenti in:	3.814.512	3.631.454
IMMOBILIZZI TECNICI IN CORSO	1.190.071	1.247.204	Italia	3.025.213	2.880.552
GIACENZE	4.533.787	4.683.791	Altri paesi della CEE	177.100	199.102
Materiali e prodotti acquistati da altre imprese	1.392.643	1.464.461	Svizzera	291.209	259.951
Prodotti e opere in corso di lavorazione . .	1.542.400	1.636.174	Altri paesi europei	96.951	88.846
Prodotti finiti	1.598.744	1.583.156	Stati Uniti d'America	180.210	170.605
Altri paesi extraeuropei			Altri paesi extraeuropei	43.829	32.398
SPESE DA AMMORTIZZARE	143.900	183.153	RISERVE E ACCANTONAMENTI (compr. utile netto)	1.122.495	1.399.086
AZIONI E PARTECIPAZIONI al capitale di:	1.495.567	1.644.885	FONDI PER IL PERSONALE	1.655.069	1.903.418
BANCHE, ISTITUTI DI CREDITO SPECIALE E IM-			(liquidazione e quiescenza)		
PRESE DI ASSICURAZIONE	53.022	35.605	INDEBITAMENTO	13.991.915	16.121.734
ALTRE IMPRESE RESIDENTI IN ITALIA	1.114.281	1.264.406	OBLIGAZIONI	487.221	492.039
IMPRESE ESTERE	328.264	344.874	DEBITI A MEDIO E LUNGO TERMINE verso:	4.516.730	5.538.931
ATTIVITÀ FINANZIARIE	6.103.841	6.968.858	Banche e istituti di credito speciale	3.785.152	4.779.354
OBLIGAZIONI di:	96.619	46.489	Imprese non finanziarie	457.071	530.929
Istituti di credito speciale	20.206	6.022	- Collegate	307.069	383.400
Altre imprese residenti in Italia	65.232	27.488	- Altre	150.002	147.529
Regioni, Province e Comuni	101	576	Altri settori interni	76.757	76.552
Imprese estere e istituzioni internazionali . .	11.080	12.403	Estero	197.750	152.096
TITOLI DI STATO ITALIANI	25.834	26.003	DEBITI A BREVE TERMINE verso:	8.357.595	9.360.841
Buoni del Tesoro ordinari	1.353	1.311	Banche e istituti di credito speciale	3.473.580	3.927.356
Altri (poliennali, consolidati, redimibili, ecc.)	24.481	24.692	Imprese non finanziarie	3.745.985	4.122.421
TITOLI DI STATO ESTERI	—	43	- Collegate	770.851	751.092
CREDITI A MEDIO E LUNGO TERMINE verso:	1.134.732	1.123.565	- Altre	2.975.134	3.371.329
Imprese non finanziarie	711.392	675.116	Altri settori interni	766.194	829.829
- Collegate	237.377	270.064	Estero	371.836	481.235
- Altre	474.015	405.052	ALTRE PASSIVITÀ	630.369	729.923
Altri settori interni	58.294	55.466			
Estero	365.046	392.983	TOTALE	20.583.991	23.055.692
CREDITI A BREVE TERMINE verso:	4.177.973	4.856.872			
Imprese non finanziarie	3.066.631	3.581.943	ALTRI DATI		
- Collegate	659.729	733.474	GRANDI SOCIETÀ (numero)	392	392
- Altre	2.406.902	2.848.469	ADDETTI (numero medio annuo)	1.188.112	1.207.666
Altri settori interni	301.713	391.030	FATTURATO	13.763.060	15.415.099
Estero	809.629	883.899	di cui all'esportazione	2.782.009	2.935.137
DEPOSITI E C/C BANCARI E POSTALI	301.180	404.163	FONDO AMMORTAMENTI	6.809.445	7.807.383
CONTI AUTORIZZATI IN VALUTA E CONTI VALUTARI	19.094	29.921	AMMORTAMENTI STANZIATI NELL'ANNO	603.129	766.912
DENARO E VALORI IN CASSA	22.997	31.595	UTILI DISTRIBUITI NELL'ESERCIZIO	141.991	152.671
ALTRE ATTIVITÀ	325.412	450.207	Agli azionisti	98.805	100.136
Capitale sottoscritto e non versato	58.018	95.677	Agli amministratori	2.087	2.238
Scarto obbligazioni, spese per mutui ed emis-	40.618	39.591	Per beneficenza ed elargizioni varie	399	233
sione prestiti	226.776	314.939	Altra destinazione	40.700	50.064
Varie					
TOTALE	20.583.991	23.055.692			

Tav. 3.1 — Situazione patrimoniale delle imprese alimentari e affini
(41 grandi società)

(Milioni di lire, salvo diversa indicazione)

ATTIVO	1971	1972	PASSIVO	1971	1972
ATTIVITÀ REALI	867.935	857.347	CAPITALE, RISERVE E ACCANTONAMENTI	335.794	357.795
IMMOBILIZZI TECNICI NETTI	458.304	469.503	CAPITALE SOCIALE posseduto da residenti in:	224.443	207.838
IMMOBILIZZI TECNICI IN CORSO	2.519	3.677	Italia	179.540	162.756
GIACENZE	395.868	375.508	Altri paesi della CEE	14.389	14.811
Materiali e prodotti acquistati da altre imprese	125.752	125.367	Svizzera	23.252	22.509
Prodotti e opere in corso di lavorazione . .	16.472	20.100	Altri paesi europei	1.037	1.595
Prodotti finiti	253.644	230.041	Stati Uniti d'America	2.206	2.206
SPESE DA AMMORTIZZARE	11.244	8.659	Altri paesi extraeuropei	4.019	3.961
AZIONI E PARTECIPAZIONI al capitale di:	62.862	71.183	RISERVE E ACCANTONAMENTI (compr. utile netto)	111.351	149.957
BANCHE, ISTITUTI DI CREDITO SPECIALE E IMPRESE DI ASSICURAZIONE	129	822	FONDI PER IL PERSONALE	90.107	109.451
ALTRE IMPRESE RESIDENTI IN ITALIA	29.522	34.555	(liquidazione e quiescenza)		
IMPRESE ESTERE	33.211	35.806	INDEBITAMENTO	795.635	820.411
ATTIVITÀ FINANZIARIE	290.739	359.127	OBBLIGAZIONI	30.441	26.364
OBBLIGAZIONI di:	1.576	2.831	DEBITI A MEDIO E LUNGO TERMINE verso:	152.627	172.567
Istituti di credito speciale	33	33	Banche e istituti di credito speciale	119.800	137.660
Altre imprese residenti in Italia	1.541	2.796	Imprese non finanziarie	5.199	7.171
Regioni, Province e Comuni	2	2	- Collegate	3.076	4.544
Imprese estere e istituzioni internazionali .	—	—	- Altre	2.123	2.627
TITOLI DI STATO ITALIANI	776	480	Altri settori interni	3	3
Buoni del Tesoro ordinari	20	19	Estero	27.625	27.733
Altri (poliennali, consolidati, redimibili, ecc.)	756	461	DEBITI A BREVE TERMINE verso:	576.705	579.058
TITOLI DI STATO ESTERI	—	—	Banche e istituti di credito speciale	352.784	311.185
CREDITI A MEDIO E LUNGO TERMINE verso: . .	16.925	14.200	Imprese non finanziarie	170.576	209.661
Imprese non finanziarie	11.054	7.854	- Collegate	22.889	30.711
- Collegate	3.671	3.312	- Altre	147.687	178.950
- Altre	7.383	4.542	Altri settori interni	36.628	46.883
Altri settori interni	1.395	1.376	Estero	16.717	11.329
Estero	4.476	4.970	ALTRE PASSIVITÀ	35.862	42.422
CREDITI A BREVE TERMINE verso:	220.054	271.186	TOTALE	1.221.536	1.287.657
Imprese non finanziarie	183.292	220.156			
- Collegate	24.592	27.998			
- Altre	158.700	192.158			
Altri settori interni	15.930	19.411			
Estero	20.832	31.619			
DEPOSITI E C/C BANCARI E POSTALI	29.513	27.035			
CONTI AUTORIZZATI IN VALUTA E CONTI VALUTARI	527	76			
DENARO E VALORI IN CASSA	2.565	5.718			
ALTRE ATTIVITÀ	18.803	37.601			
Capitale sottoscritto e non versato	39	10.500			
Scarto obbligazioni, spese per mutui ed emissione prestiti	2.407	2.179			
Varie	16.357	24.922			
TOTALE	1.221.536	1.287.657			
			ALTRI DATI		
			GRANDI SOCIETÀ (numero)	41	41
			ADDETTI (numero medio annuo)	72.941	75.591
			FATTURATO	1.480.409	1.651.665
			di cui all'esportazione	91.829	109.312
			FONDO AMMORTAMENTI	493.784	513.909
			AMMORTAMENTI STANZIATI NELL'ANNO	40.205	49.416
			UTILI DISTRIBUITI NELL'ESERCIZIO	16.182	20.467
			Agli azionisti	9.460	11.790
			Agli amministratori	550	495
			Per beneficenza ed elargizioni varie	25	15
			Altra destinazione	6.147	8.167

Tav. 3.2 — Situazione patrimoniale delle imprese tessili e affini
(79 grandi società)

(Milioni di lire, salvo diversa indicazione)

ATTIVO	1971	1972	PASSIVO	1971	1972
ATTIVITÀ REALI	649.643	671.261	CAPITALE, RISERVE E ACCANTONAMENTI	260.704	275.897
IMMOBILIZZI TECNICI NETTI	333.719	343.413	CAPITALE SOCIALE posseduto da residenti in:	230.732	244.583
IMMOBILIZZI TECNICI IN CORSO	649	3.356	Italia	185.652	198.704
GIACENZE	302.324	312.205	Altri paesi della CEE	8.423	8.771
Materiali e prodotti acquistati da altre imprese	102.054	114.408	Svizzera	20.591	20.504
Prodotti e opere in corso di lavorazione . .	72.050	74.621	Altri paesi europei	9.048	9.655
Prodotti finiti	128.220	123.176	Stati Uniti d'America	10	60
Altri paesi extraeuropei			Altri paesi extraeuropei	7.008	6.889
SPESE DA AMMORTIZZARE	12.951	12.287	RISERVE E ACCANTONAMENTI (compr. utile netto)	29.972	31.314
AZIONI E PARTECIPAZIONI al capitale di:	54.886	63.050	FONDI PER IL PERSONALE	91.646	103.265
BANCHE, ISTITUTI DI CREDITO SPECIALE E IM- PRESE DI ASSICURAZIONE	3.046	3.146	(liquidazione e quiescenza)		
ALTRE IMPRESE RESIDENTI IN ITALIA	50.697	58.739	INDEBITAMENTO	615.759	666.688
IMPRESE ESTERE	1.143	1.165	OBLIGAZIONI	32.348	33.622
ATTIVITÀ FINANZIARIE	263.580	311.539	DEBITI A MEDIO E LUNGO TERMINE verso:	169.262	180.515
OBLIGAZIONI di:	2.090	2.220	Banche e istituti di credito speciale	115.019	123.299
Istituti di credito speciale	429	539	Imprese non finanziarie	47.125	49.804
Altre imprese residenti in Italia	1.433	1.057	- Collegate	42.477	47.310
Regioni, Province e Comuni	10	10	- Altre	4.648	2.494
Imprese estere e istituzioni internazionali . .	218	614	Altri settori interni	1.182	1.081
TITOLI DI STATO ITALIANI	1.746	1.133	Estero	5.936	6.331
Buoni del Tesoro ordinari	648	449	DEBITI A BREVE TERMINE verso:	378.954	414.464
Altri (poliennali, consolidati, redimibili, ecc.)	1.098	684	Banche e istituti di credito speciale	201.805	217.030
TITOLI DI STATO ESTERI	—	—	Imprese non finanziarie	131.673	146.987
CREDITI A MEDIO E LUNGO TERMINE verso: . .	6.741	7.473	- Collegate	13.458	14.465
Imprese non finanziarie	4.424	4.185	- Altre	118.215	132.522
- Collegate	1.372	1.646	Altri settori interni	36.452	37.966
- Altre	3.052	2.539	Estero	9.024	12.481
Altri settori interni	1.516	2.554	ALTRE PASSIVITÀ	35.195	38.087
Estero	801	734	TOTALE	968.109	1.045.850
CREDITI A BREVE TERMINE verso:	223.319	260.937	ALTRI DATI		
Imprese non finanziarie	193.830	225.807	GRANDI SOCIETÀ (numero)	79	79
- Collegate	28.475	33.203	ADDETTI (numero medio annuo)	119.762	114.891
- Altre	165.355	192.604	FATTURATO	799.056	909.187
Altri settori interni	8.952	10.573	di cui all'esportazione	94.350	115.425
Estero	20.537	24.557	FONDO AMMORTAMENTI	345.667	368.266
DEPOSITI E C/C BANCARI E POSTALI	10.488	14.716	AMMORTAMENTI STANZIATI NELL'ANNO	27.828	35.253
CONTI AUTORIZZATI IN VALUTA E CONTI VALUTARI	—	365	UTILI DISTRIBUITI NELL'ESERCIZIO	6.559	8.520
DENARO E VALORI IN CASSA	1.718	2.183	Agli azionisti	5.171	5.283
ALTRE ATTIVITÀ	17.478	22.512	Agli amministratori	124	178
Capitale sottoscritto e non versato	18	1.418	Per beneficenza ed elargizioni varie	11	—
Scarto obbligazioni, spese per mutui ed emis- sione prestiti	1.649	1.014	Altra destinazione	1.253	3.059
Varie	15.811	20.080			
TOTALE	968.109	1.045.850			

**Tav. 3.3 — Situazione patrimoniale delle imprese metallurgiche
(33 grandi società)**

(Milioni di lire, salvo diversa indicazione)

ATTIVO	1971	1972	PASSIVO	1971	1972
ATTIVITÀ REALI	2.794.103	3.431.992	CAPITALE, RISERVE E ACCANTONAMENTI	560.133	615.390
IMMOBILIZZI TECNICI NETTI	1.699.016	1.990.083	CAPITALE SOCIALE posseduto da residenti in:	511.584	591.767
IMMOBILIZZI TECNICI IN CORSO	453.042	706.279	Italia	459.334	535.324
GIACENZE	618.759	715.720	Altri paesi della CEE	14.891	19.822
Materiali e prodotti acquistati da altre imprese	284.680	346.473	Svizzera	25.685	25.493
Prodotti e opere in corso di lavorazione . .	97.077	100.686	Altri paesi europei	8.140	8.948
Prodotti finiti	237.002	268.561	Stati Uniti d'America	1.751	259
SPESA DA AMMORTIZZARE	23.286	19.910	Altri paesi extraeuropei	1.783	1.921
AZIONI E PARTECIPAZIONI al capitale di:	92.928	78.601	RISERVE E ACCANTONAMENTI (compr. utile netto)	48.549	23.623
BANCHE, ISTITUTI DI CREDITO SPECIALE E IM- PRESE DI ASSICURAZIONE	207	237	FONDI PER IL PERSONALE	178.479	208.868
ALTRE IMPRESE RESIDENTI IN ITALIA	84.578	70.316	(liquidazione e quiescenza)		
IMPRESE ESTERE	8.143	8.048	INDEBITAMENTO	2.820.966	3.456.697
ATTIVITÀ FINANZIARIE	672.547	770.362	OBLIGAZIONI	16.203	10.967
OBLIGAZIONI di:	2.318	2.598	DEBITI A MEDIO E LUNGO TERMINE verso:	1.315.876	1.751.211
Istituti di credito speciale	117	112	Banche e istituti di credito speciale	1.178.787	1.621.325
Altre imprese residenti in Italia	2.163	2.297	Imprese non finanziarie	32.513	36.680
Regioni, Province e Comuni	38	43	- Collegate	16.094	14.505
Imprese estere e istituzioni internazionali .	—	146	- Altre	16.419	22.175
TITOLI DI STATO ITALIANI	1.674	1.605	Altri settori interni	66.407	62.392
Buoni del Tesoro ordinari	25	5	Estero	38.169	30.814
Altri (poliennali, consolidati, redimibili, ecc.)	1.649	1.600	DEBITI A BREVE TERMINE verso:	1.419.507	1.603.135
TITOLI DI STATO ESTERI	—	—	Banche e istituti di credito speciale	814.762	944.842
CREDITI A MEDIO E LUNGO TERMINE verso: . .	13.412	20.268	Imprese non finanziarie	382.385	463.821
Imprese non finanziarie	10.012	16.181	- Collegate	138.915	174.979
- Collegate	1.678	4.192	- Altre	243.470	288.842
- Altre	8.334	11.989	Altri settori interni	170.098	126.603
Altri settori interni	806	1.940	Estero	52.262	67.869
Estero	2.594	2.147	ALTRE PASSIVITÀ	69.380	91.384
CREDITI A BREVE TERMINE verso:	570.666	610.755	TOTALE	3.559.578	4.280.955
Imprese non finanziarie	355.744	417.134	ALTRI DATI		
- Collegate	49.648	79.816	GRANDI SOCIETÀ (numero)	33	33
- Altre	306.096	337.318	ADDETTI (numero medio annuo)	125.784	131.181
Altri settori interni	60.470	74.371	FATTURATO	1.625.022	1.760.717
Estero	154.452	119.250	di cui all'esportazione	156.990	177.693
DEPOSITI E C/C BANCARI E POSTALI	12.834	14.058	FONDO AMMORTAMENTI	980.143	1.070.766
CONTI AUTORIZZATI IN VALUTA E CONTI VALUTARI	1.722	874	AMMORTAMENTI STANZIATI NELL'ANNO	109.291	115.466
DENARO E VALORI IN CASSA	2.775	6.123	UTILI DISTRIBUITI NELL'ESERCIZIO	3.528	4.520
ALTRE ATTIVITÀ	67.146	114.081	Agli azionisti	3.006	3.182
Capitale sottoscritto e non versato	1.500	55.300	Agli amministratori	72	90
Scarto obbligazioni, spese per mutui ed emis- sione prestiti	10.973	10.515	Per beneficenza ed elargizioni varie	—	—
Varie	54.673	48.266	Altra destinazione	450	1.248
TOTALE	3.559.578	4.280.955			

Tav. 3.4 — Situazione patrimoniale delle imprese meccaniche e dei mezzi di trasporto
(99 grandi società)

(Milioni di lire, salvo diversa indicazione)

ATTIVO	1971	1972	PASSIVO	1971	1972
ATTIVITÀ REALI	4.030.324	4.335.352	CAPITALE, RISERVE E ACCANTONAMENTI	1.311.871	1.351.976
IMMOBILIZZAZIONI TECNICI NETTI	1.541.067	1.822.396	CAPITALE SOCIALE posseduto da residenti in:	980.468	1.028.540
IMMOBILIZZAZIONI TECNICI IN CORSO	260.839	181.535	Italia	750.348	785.787
GIACENZE	2.165.900	2.229.557	Altri paesi della CEE	86.533	103.940
Materiali e prodotti acquistati da altre imprese	435.010	441.685	Svizzera	42.199	41.464
Prodotti e opere in corso di lavorazione	1.234.206	1.315.095	Altri paesi europei	28.766	28.141
Prodotti finiti	496.684	472.777	Stati Uniti d'America	64.415	62.157
SPESE DA AMMORTIZZARE	62.518	101.864	Altri paesi extraeuropei	8.207	7.051
AZIONI E PARTECIPAZIONI al capitale di:	443.246	483.908	RISERVE E ACCANTONAMENTI (compr. utile netto)	331.403	323.436
BANCHE, ISTITUTI DI CREDITO SPECIALE E IM- PRESE DI ASSICURAZIONE	8.349	8.343	FONDI PER IL PERSONALE (liquidazione e quiescenza)	713.809	815.767
ALTRE IMPRESE RESIDENTI IN ITALIA	285.950	308.600	INDEBITAMENTO	4.887.557	5.505.078
IMPRESE ESTERE	148.947	166.965	OBLIGAZIONI	96.823	85.531
ATTIVITÀ FINANZIARIE	2.439.667	2.853.561	DEBITI A MEDIO E LUNGO TERMINE verso:	1.204.191	1.429.918
OBLIGAZIONI di:	20.934	14.814	Banche e istituti di credito speciale	987.173	1.178.198
Istituti di credito speciale	7.140	1.842	Imprese non finanziarie	174.144	195.078
Altre imprese residenti in Italia	10.024	10.060	- Collegate	128.242	154.834
Regioni, Province e Comuni	1	5	- Altre	45.902	40.244
Imprese estere e istituzioni internazionali	3.769	2.907	Altri settori interni	6.381	8.995
TITOLI DI STATO ITALIANI	15.511	16.901	Estero	36.493	47.647
Buoni del Tesoro ordinari	80	61	DEBITI A BREVE TERMINE verso:	3.303.309	3.669.289
Altri (poliennali, consolidati, redimibili, ecc.)	15.431	16.840	Banche e istituti di credito speciale	1.029.704	1.085.364
TITOLI DI STATO ESTERI	—	43	Imprese non finanziarie	1.925.323	2.116.805
CREDITO A MEDIO E LUNGO TERMINE verso:	755.093	760.651	- Collegate	209.255	230.365
Imprese non finanziarie	368.086	373.984	- Altre	1.716.068	1.886.440
- Collegate	157.889	166.973	Altri settori interni	180.403	207.447
- Altre	210.197	207.011	Estero	167.879	259.673
Altri settori interni	34.917	28.981	ALTRE PASSIVITÀ	283.234	320.340
Estero	352.090	357.686	TOTALE	6.913.237	7.672.821
CREDITI A BREVE TERMINE verso:	1.421.469	1.727.259	ALTRI DATI		
Imprese non finanziarie	885.620	1.092.313	GRANDI SOCIETÀ (numero)	99	99
- Collegate	110.862	154.939	ADDETTI (numero medio annuo)	535.394	557.281
- Altre	774.758	937.374	FATTURATO	5.221.108	5.836.175
Altri settori interni	135.172	183.174	di cui all'esportazione	1.708.088	1.667.356
Estero	400.677	451.772	FONDO AMMORTAMENTI	2.272.397	2.568.363
DEPOSITI E C/C BANCARI E POSTALI	118.331	189.658	AMMORTAMENTI STANZIATI NELL'ANNO	156.536	198.485
CONTI AUTORIZZATI IN VALUTA E CONTI VALUTARI	7.960	13.691	UTILI DISTRIBUITI NELL'ESERCIZIO	62.325	59.210
DENARO E VALORI IN CASSA	10.148	10.608	Agli azionisti	51.104	49.143
ALTRE ATTIVITÀ	90.221	119.936	Agli amministratori	354	313
Capitale sottoscritto e non versato	7.480	26.459	Per beneficenza ed elargizioni varie	336	186
Scarto obbligazioni, spese per mutui ed emis- sione prestiti	10.272	10.235	Altra destinazione	10.531	9.568
Varie	72.469	83.242			
TOTALE	6.913.237	7.672.821			

**Tav. 3.5 — Situazione patrimoniale delle imprese chimiche e affini
(93 grandi società)**

(Milioni di lire, salvo diversa indicazione)

ATTIVO	1971	1972	PASSIVO	1971	1972
ATTIVITÀ REALI	3.792.822	4.280.404	CAPITALE, RISERVE E ACCANTONAMENTI	2.104.850	2.047.372
IMMOBILIZZI TECNICI NETTI	2.492.489	3.069.912	CAPITALE SOCIALE posseduto da residenti in:	1.559.829	1.242.695
IMMOBILIZZI TECNICI IN CORSO	429.860	330.833	Italia	1.217.154	951.271
GIACENZE	844.357	847.717	Altri paesi della CEE	48.627	43.047
Materiali e prodotti acquistati da altre imprese	351.362	343.385	Svizzera	143.394	118.372
Prodotti e opere in corso di lavorazione . . .	103.676	106.051	Altri paesi europei	44.289	34.575
Prodotti finiti	389.319	398.281	Stati Uniti d'America	84.651	83.948
SPESA DA AMMORTIZZARE	26.116	31.942	Altri paesi extraeuropei	21.714	11.482
AZIONI E PARTECIPAZIONI al capitale di:	713.623	822.382	RISERVE E ACCANTONAMENTI (compr. utile netto)	545.021	804.677
BANCHE, ISTITUTI DI CREDITO SPECIALE E IMPRESE DI ASSICURAZIONE	39.720	21.681	FONDI PER IL PERSONALE	464.468	534.987
ALTRE IMPRESE RESIDENTI IN ITALIA	543.243	673.100	(liquidazione e quiescenza)		
IMPRESE ESTERE	130.660	127.601	INDEBITAMENTO	4.015.179	4.774.903
ATTIVITÀ FINANZIARIE	2.078.052	2.254.476	OBBLIGAZIONI	287.782	308.767
OBBLIGAZIONI di:	68.817	22.307	DEBITI A MEDIO E LUNGO TERMINE verso:	1.365.477	1.702.155
Istituti di credito speciale	12.082	3.145	Banche e istituti di credito speciale	1.146.330	1.466.227
Altre imprese residenti in Italia	49.603	9.921	Imprese non finanziarie	173.282	207.751
Regioni, Province e Comuni	39	505	- Collegate	106.373	138.848
Imprese estere e istituzioni internazionali . . .	7.093	8.736	- Altre	66.909	68.903
TITOLI DI STATO ITALIANI	4.841	4.993	Altri settori interni	1.812	2.914
Buoni del Tesoro ordinari	555	760	Estero	44.053	25.263
Altri (poliennali, consolidati, redimibili, ecc.)	4.286	4.233	DEBITI A BREVE TERMINE verso:	2.187.087	2.564.889
TITOLI DI STATO ESTERI	—	—	Banche e istituti di credito speciale	827.006	1.123.523
CREDITI A MEDIO E LUNGO TERMINE verso:	282.540	251.239	Imprese non finanziarie	948.484	963.926
Imprese non finanziarie	274.674	220.790	- Collegate	355.586	358.799
- Collegate	64.101	79.541	- Altre	592.898	705.127
- Altre	210.573	141.249	Altri settori interni	300.173	360.733
Altri settori interni	6.374	7.414	Estero	111.424	116.707
Estero	1.492	23.035	ALTRE PASSIVITÀ	174.833	199.092
CREDITI A BREVE TERMINE verso:	1.506.151	1.690.795	TOTALE	6.584.497	7.357.262
Imprese non finanziarie	1.251.714	1.380.025			
- Collegate	409.491	394.472	ALTRI DATI		
- Altre	842.223	985.553	GRANDI SOCIETÀ (numero)	93	93
Altri settori interni	67.096	85.225	ADDETTI (numero medio annuo)	258.318	255.318
Estero	187.341	225.545	FATTURATO	3.644.831	4.141.086
DEPOSITI E C/C BANCARI E POSTALI	111.361	128.367	di cui all'esportazione	629.928	751.793
CONTI AUTORIZZATI IN VALUTA E CONTI VALUTARI	8.845	14.808	FONDO AMMORTAMENTI	2.112.831	2.634.156
DENARO E VALORI IN CASSA	2.947	3.730	AMMORTAMENTI STANZIATI NELL'ANNO	222.625	310.899
ALTRE ATTIVITÀ	92.550	138.237	UTILI DISTRIBUITI NELL'ESERCIZIO	42.890	47.186
Capitale sottoscritto e non versato	25.800	2.000	Agli azionisti	21.297	21.562
Scarto obbligazioni, spese per mutui ed emissione prestiti	13.287	13.458	Agli amministratori	736	689
Varie	53.463	122.779	Per beneficenza ed elargizioni varie	27	32
TOTALE	6.584.497	7.357.262	Altra destinazione	20.830	24.903

Tav. 3.6 — Situazione patrimoniale delle imprese della carta e cartotecnica (25 grandi società)

(Milioni di lire, salvo diversa indicazione)

ATTIVO	1971	1972	PASSIVO	1971	1972
ATTIVITÀ REALI	410.728	433.791	CAPITALE, RISERVE E ACCANTONAMENTI	152.499	168.196
IMMOBILIZZI TECNICI NETTI	301.378	322.206	CAPITALE SOCIALE posseduto da residenti in:	151.869	152.312
IMMOBILIZZI TECNICI IN CORSO	2.298	3.129	Italia	122.242	122.574
GIACENZE	102.692	102.991	Altri paesi della CEE	33	4.249
Materiali e prodotti acquistati da altre imprese	48.524	47.453	Svizzera	19.355	14.915
Prodotti e opere in corso di lavorazione . .	8.645	9.039	Altri paesi europei	1.319	1.644
Prodotti finiti	45.523	46.499	Stati Uniti d'America	8.903	8.904
SPESA DA AMMORTIZZARE	4.360	5.465	Altri paesi extraeuropei	17	26
AZIONI E PARTECIPAZIONI al capitale di:	25.276	29.222	RISERVE E ACCANTONAMENTI (compr. utile netto)	630	15.884
BANCHE, ISTITUTI DI CREDITO SPECIALE E IMPRESE DI ASSICURAZIONE	1.209	1.367	FONDI PER IL PERSONALE	61.632	71.935
ALTRE IMPRESE RESIDENTI IN ITALIA	19.654	23.882	(liquidazione e quiescenza)		
IMPRESE ESTERE	4.413	3.973	INDEBITAMENTO	426.534	447.092
ATTIVITÀ FINANZIARIE	204.661	224.210	OBLIGAZIONI	12.983	17.296
OBLIGAZIONI di:	385	312	DEBITI A MEDIO E LUNGO TERMINE verso:	159.222	149.261
Istituti di credito speciale	236	190	Banche e istituti di credito speciale	110.298	125.419
Altre imprese residenti in Italia	138	111	Imprese non finanziarie	6.776	13.659
Regioni, Province e Comuni	11	11	- Collegate	469	10.423
Imprese estere e istituzioni internazionali . .	—	—	- Altre	6.307	3.236
TITOLI DI STATO ITALIANI	1.026	617	Altri settori interni	—	—
Buoni del Tesoro ordinari	11	4	Estero	42.148	10.183
Altri (poliennali, consolidati, redimibili, ecc.)	1.015	613	DEBITI A BREVE TERMINE verso:	233.929	253.946
TITOLI DI STATO ESTERI	—	—	Banche e istituti di credito speciale	100.511	98.173
CREDITI A MEDIO E LUNGO TERMINE verso: . .	44.517	57.419	Imprese non finanziarie	100.590	119.225
Imprese non finanziarie	29.096	40.929	- Collegate	8.655	11.077
- Collegate	7.693	13.419	- Altre	91.935	108.148
- Altre	21.403	27.510	Altri settori interni	26.070	27.905
Altri settori interni	12.781	12.641	Estero	6.758	8.643
Estero	2.640	3.849	ALTRE PASSIVITÀ	20.400	26.589
CREDITI A BREVE TERMINE verso:	114.769	143.483	TOTALE	640.665	687.223
Imprese non finanziarie	88.863	111.421			
- Collegate	9.351	10.204	ALTRI DATI		
- Altre	79.512	101.217	GRANDI SOCIETÀ (numero)	25	25
Altri settori interni	6.634	9.120	ADDETTI (numero medio annuo)	33.775	34.082
Estero	19.272	22.942	FATTURATO	486.212	545.257
DEPOSITI E c/c BANCARI E POSTALI	11.336	11.346	di cui all'esportazione	65.895	73.232
CONTI AUTORIZZATI IN VALUTA E CONTI VALUTARI	9	—	FONDO AMMORTAMENTI	239.644	252.455
DENARO E VALORI IN CASSA	1.038	1.037	AMMORTAMENTI STANZIATI NELL'ANNO	17.303	15.558
ALTRE ATTIVITÀ	31.581	9.996	UTILI DISTRIBUITI NELL'ESERCIZIO	2.076	3.600
Capitale sottoscritto e non versato	23.181	—	Agli azionisti	1.545	1.910
Scarto obbligazioni, spese per mutui ed emissione prestiti	1.277	1.505	Agli amministratori	64	246
Varie	7.123	8.491	Per beneficenza ed elargizioni varie	—	—
TOTALE	640.665	687.223	Altra destinazione	467	1.444

**Tav. 3.7 — Situazione patrimoniale delle altre imprese manifatturiere
(22 grandi società)**

(Milioni di lire, salvo diversa indicazione)

ATTIVO	1971	1972	PASSIVO	1971	1972
ATTIVITÀ REALI	439.028	431.802	CAPITALE, RISERVE E ACCANTONAMENTI	211.156	213.914
IMMOBILIZZI TECNICI NETTI	290.852	310.288	CAPITALE SOCIALE posseduto da residenti in:	155.587	163.719
IMMOBILIZZI TECNICI IN CORSO	40.864	18.395	Italia	110.943	124.136
GIACENZE	103.887	100.093	Altri paesi della CEE	4.204	4.462
Materiali e prodotti acquistati da altre imprese	45.261	45.690	Svizzera	16.733	16.694
Prodotti e opere in corso di lavorazione . .	10.274	10.582	Altri paesi europei	4.352	4.288
Prodotti finiti	48.352	43.821	Stati Uniti d'America	18.274	13.071
SPESA DA AMMORTIZZARE	3.425	3.026	Altri paesi extraeuropei	1.081	1.068
AZIONI E PARTECIPAZIONI al capitale di:	102.746	96.539	RISERVE E ACCANTONAMENTI (compr. utile netto)	55.569	50.195
BANCHE, ISTITUTI DI CREDITO SPECIALE E IM- PRESE DI ASSICURAZIONE	362	9	FONDI PER IL PERSONALE	54.928	59.145
ALTRE IMPRESE RESIDENTI IN ITALIA	100.637	95.214	(liquidazione e quiescenza)		
IMPRESE ESTERE	1.747	1.316	INDEBITAMENTO	430.285	450.865
ATTIVITÀ FINANZIARIE	154.595	195.583	OBBLIGAZIONI	10.641	9.492
OBBLIGAZIONI di:	499	1.407	DEBITI A MEDIO E LUNGO TERMINE verso:	150.075	153.304
Istituti di credito speciale	169	161	Banche e istituti di credito speciale	127.745	127.226
Altre imprese residenti in Italia	330	1.246	Imprese non finanziarie	18.032	20.786
Regioni, Province e Comuni	—	—	- Collegate	10.338	12.936
Imprese estere e istituzioni internazionali .	—	—	- Altre	7.694	7.850
TITOLI DI STATO ITALIANI	260	274	Altri settori interni	972	1.167
Buoni del Tesoro ordinari	14	13	Estero	3.326	4.125
Altri (poliennali, consolidati, redimibili, ecc.)	246	261	DEBITI A BREVE TERMINE verso:	258.104	276.060
TITOLI DI STATO ESTERI	—	—	Banche e istituti di credito speciale	147.008	147.239
CREDITI A MEDIO E LUNGO TERMINE verso: . .	15.504	12.315	Imprese non finanziarie	86.954	101.996
Imprese non finanziarie	14.046	11.193	- Collegate	22.093	30.696
- Collegate	973	981	- Altre	64.861	71.300
- Altre	13.073	10.212	Altri settori interni	16.370	22.292
Altri settori interni	505	560	Estero	7.772	4.533
Estero	953	562	ALTRE PASSIVITÀ	11.465	12.009
CREDITI A BREVE TERMINE verso:	121.545	152.457	TOTALE	696.369	723.924
Imprese non finanziarie	107.568	135.087	ALTRI DATI		
- Collegate	27.310	32.842	GRANDI SOCIETÀ (numero)	22	22
- Altre	80.258	102.245	ADDETTI (numero medio annuo)	42.138	39.322
Altri settori interni	7.459	9.156	FATTURATO	506.422	571.012
Estero	6.518	8.214	di cui all'esportazione	34.929	40.326
DEPOSITI E C/C BANCARI E POSTALI	7.317	18.983	FONDO AMMORTAMENTI	364.979	399.468
CONTI AUTORIZZATI IN VALUTA E CONTI VALUTARI	31	107	AMMORTAMENTI STANZIATI NELL'ANNO	29.341	41.835
DENARO E VALORI IN CASSA	1.806	2.196	UTILI DISTRIBUITI NELL'ESERCIZIO	8.431	9.168
ALTRE ATTIVITÀ	7.633	7.844	Agli azionisti	7.222	7.266
Capitale sottoscritto e non versato	—	—	Agli amministratori	187	227
Scarto obbligazioni, spese per mutui ed emis- sione prestiti	753	685	Per beneficenza ed elargizioni varie	—	—
Varie	6.880	7.159	Altra destinazione	1.022	1.675
TOTALE	696.369	723.924			

Tav. 4 — Situazione patrimoniale delle imprese del ramo costruzioni e installazione impianti (64 grandi società)

(Milioni di lire, salvo diversa indicazione)

ATTIVO	1971	1972	PASSIVO	1971	1972
ATTIVITÀ REALI	1.556.628	1.702.214	CAPITALE, RISERVE E ACCANTONAMENTI	455.885	474.474
IMMOBILIZZI TECNICI NETTI	998.619	1.049.696	CAPITALE SOCIALE posseduto da residenti in:	156.836	167.255
IMMOBILIZZI TECNICI IN CORSO	216.402	261.263	Italia	137.822	147.752
GIACENZE	325.797	377.392	Altri paesi della CEE	6.749	6.749
Materiali e prodotti acquistati da altre imprese	39.397	37.106	Svizzera	3.400	3.714
Prodotti e opere in corso di lavorazione . .	254.177	317.007	Altri paesi europei	3.825	4.000
Prodotti finiti	32.223	23.279	Stati Uniti d'America	4.753	4.753
SPESE DA AMMORTIZZARE	15.810	13.863	Altri paesi extraeuropei	287	287
AZIONI E PARTECIPAZIONI al capitale di:	77.934	84.028	RISERVE E ACCANTONAMENTI (compr. utile netto)	299.049	307.219
BANCHE, ISTITUTI DI CREDITO SPECIALE E IM- PRESE DI ASSICURAZIONE	322	1.027	FONDI PER IL PERSONALE (liquidazione e quiescenza)	65.085	77.086
ALTRE IMPRESE RESIDENTI IN ITALIA	43.521	39.400	INDEBITAMENTO	2.371.704	2.689.463
IMPRESE ESTERE	34.091	43.601	OBLIGAZIONI	754.020	876.241
ATTIVITÀ FINANZIARIE	1.258.112	1.454.781	DEBITI A MEDIO E LUNGO TERMINE verso: . .	599.509	770.245
OBLIGAZIONI di:	3.062	3.288	Banche e istituti di credito speciale	358.801	456.971
Istituti di credito speciale	2.261	2.564	Imprese non finanziarie	77.176	118.898
Altre imprese residenti in Italia	792	626	- Collegate	44.853	36.524
Regioni, Province e Comuni	—	—	- Altre	32.323	82.374
Imprese estere e istituzioni internazionali . .	9	98	Altri settori interni	2.692	1.111
TITOLI DI STATO ITALIANI	2.078	2.064	Estero	160.840	193.265
Buoni del Tesoro ordinari	354	356	DEBITI A BREVE TERMINE verso:	749.044	758.126
Altri (poliennali, consolidati, redimibili, ecc.)	1.724	1.708	Banche e istituti di credito speciale	309.648	206.348
TITOLI DI STATO ESTERI	72	157	Imprese non finanziarie	319.522	396.657
CREDITI A MEDIO E LUNGO TERMINE verso:	622.891	695.509	- Collegate	132.164	164.839
Imprese non finanziarie	54.633	58.881	- Altre	187.358	231.818
- Collegate	26.487	27.053	Altri settori interni	32.338	41.526
- Altre	28.146	31.828	Estero	87.536	113.595
Altri settori interni	286.861	280.791	ALTRE PASSIVITÀ	269.131	284.851
Estero	281.397	355.837	TOTALE	2.892.674	3.241.023
CREDITI A BREVE TERMINE verso:	531.129	546.167			
Imprese non finanziarie	387.535	378.292	ALTRI DATI		
- Collegate	221.641	177.114	GRANDI SOCIETÀ (numero)	64	64
- Altre	165.894	201.178	ADDETTI (numero medio annuo)	80.747	82.367
Altri settori interni	50.997	60.572	FATTURATO	1.026.131	1.220.665
Estero	92.597	107.303	di cui all'esportazione	211.393	275.190
DEPOSITI E C/C BANCARI E POSTALI	37.923	137.236	FONDO AMMORTAMENTI	320.864	375.418
CONTI AUTORIZZATI IN VALUTA E CONTI VALUTARI	1.013	957	AMMORTAMENTI STANZIATI NELL'ANNO	60.508	66.709
DENARO E VALORI IN CASSA	2.868	2.883	UTILI DISTRIBUITI NELL'ESERCIZIO	10.159	13.767
ALTRE ATTIVITÀ	57.076	66.520	Agli azionisti	5.263	9.081
Capitale sottoscritto e non versato	252	1.305	Agli amministratori	167	181
Scarto obbligazioni, spese per mutui ed emis- sione prestiti	40.866	43.862	Per beneficenza ed elargizioni varie	87	105
Varie	15.958	21.353	Altra destinazione	4.642	4.400
TOTALE	2.892.674	3.241.023			

Tav. 5 — Situazione patrimoniale delle imprese del ramo elettricità, gas ed acqua
(9 grandi società ed enti)

(Milioni di lire, salvo diversa indicazione)

ATTIVO	1971	1972	PASSIVO	1971	1972
ATTIVITÀ REALI	5.743.119	6.462.284	CAPITALE, RISERVE E ACCANTONAMENTI	324.386	317.840
IMMOBILIZZI TECNICI NETTI	4.913.075	5.379.363	CAPITALE SOCIALE posseduto da residenti in:	140.550	140.550
IMMOBILIZZI TECNICI IN CORSO	630.057	896.107	Italia	134.781	134.874
GIACENZE	192.445	178.056	Altri paesi della CEE	845	985
Materiali e prodotti acquistati da altre imprese	163.600	153.013	Svizzera	2.237	2.174
Prodotti e opere in corso di lavorazione . .	24.248	21.939	Altri paesi europei	2.427	2.261
Prodotti finiti	4.597	3.104	Stati Uniti d'America	12	8
SPESA DA AMMORTIZZARE	7.542	8.758	Altri paesi extraeuropei	248	248
AZIONI E PARTECIPAZIONI al capitale di:	73.576	86.194	RISERVE E ACCANTONAMENTI (compr. utile netto)	183.836	177.290
BANCHE, ISTITUTI DI CREDITO SPECIALE E IM- PRESE DI ASSICURAZIONE	47	51	FONDI PER IL PERSONALE (liquidazione e quiescenza)	416.579	431.066
ALTRE IMPRESE RESIDENTI IN ITALIA	53.729	55.441	INDEBITAMENTO	6.093.948	6.954.367
IMPRESE ESTERE	19.800	30.702	OBBLIGAZIONI	3.443.489	4.165.728
ATTIVITÀ FINANZIARIE	1.018.218	1.154.795	DEBITI A MEDIO E LUNGO TERMINE verso:	1.004.396	829.362
OBBLIGAZIONI di:	11.393	9.926	Banche e istituti di credito speciale	302.384	301.439
Istituti di credito speciale	3.439	3.461	Imprese non finanziarie	597.374	431.406
Altre imprese residenti in Italia	7.553	5.954	- <i>Collegate</i>	69.862	79.862
Regioni, Province e Comuni	—	—	- <i>Altre</i>	527.512	351.544
Imprese estere e istituzioni internazionali .	401	511	Altri settori interni	103.865	95.884
TITOLI DI STATO ITALIANI	4.766	4.420	Estero	773	633
Buoni del Tesoro ordinari	5	5	DEBITI A BREVE TERMINE verso:	1.374.734	1.632.220
Altri (poliennali, consolidati, redimibili, ecc.)	4.761	4.415	Banche e istituti di credito speciale	563.791	631.019
TITOLI DI STATO ESTERI	—	—	Imprese non finanziarie	526.740	613.129
CREDITI A MEDIO E LUNGO TERMINE verso: . .	71.634	78.042	- <i>Collegate</i>	28.002	219.529
Imprese non finanziarie	23.481	24.706	- <i>Altre</i>	498.738	393.600
- <i>Collegate</i>	765	814	Altri settori interni	258.798	346.792
- <i>Altre</i>	22.716	23.892	Estero	25.405	41.280
Altri settori interni	14.040	20.522	ALTRE PASSIVITÀ	271.329	327.057
Estero	34.113	32.814	TOTALE	6.834.913	7.703.273
CREDITI A BREVE TERMINE verso:	703.980	812.780	ALTRI DATI		
Imprese non finanziarie	452.218	503.928	GRANDI IMPRESE (numero)	9	9
- <i>Collegate</i>	8.672	8.779	ADDETTI (numero medio annuo)	117.921	113.521
- <i>Altre</i>	443.546	495.149	FATTURATO	1.783.271	1.944.497
Altri settori interni	237.074	300.907	di cui all'esportazione	22.486	29.012
Estero	14.688	7.945	FONDO AMMORTAMENTI	2.594.587	2.635.473
DEPOSITI E C/C BANCARI E POSTALI	6.648	14.127	AMMORTAMENTI STANZIATI NELL'ANNO	139.190	80.451
CONTI AUTORIZZATI IN VALUTA E CONTI VALUTARI	11.886	1.410	UTILI DISTRIBUITI NELL'ESERCIZIO	2.540	2.048
DENARO E VALORI IN CASSA	529	748	Agli azionisti	2.321	831
ALTRE ATTIVITÀ	207.382	233.342	Agli amministratori	43	44
Capitale sottoscritto e non versato	—	—	Per beneficenza ed elargizioni varie	15	15
Scarto obbligazioni, spese per mutui ed emis- sione prestiti	198.112	222.199	Altra destinazione	161	1.158
Varie	9.270	11.143			
TOTALE	6.834.913	7.703.273			

Tav. 6 — Situazione patrimoniale delle imprese del ramo commercio e servizi
(123 grandi società)

(Milioni di lire, salvo diversa indicazione)

ATTIVO	1971	1972	PASSIVO	1971	1972
ATTIVITÀ REALI	1.689.500	1.791.656	CAPITALE, RISERVE E ACCANTONAMENTI	716.093	743.021
IMMOBILIZZI TECNICI NETTI	1.156.744	1.239.397	CAPITALE SOCIALE posseduto da residenti in:	491.586	506.816
IMMOBILIZZI TECNICI IN CORSO	33.006	33.597	Italia	157.611	160.700
GIACENZE	451.433	464.923	Altri paesi della CEE	107.637	107.319
Materiali e prodotti acquistati da altre imprese	258.657	265.838	Svizzera	29.235	32.079
Prodotti e opere in corso di lavorazione . .	42.696	45.276	Altri paesi europei	41.493	42.522
Prodotti finiti	150.080	153.809	Stati Uniti d'America	155.201	163.376
SPESE DA AMMORTIZZARE	48.317	53.739	Altri paesi extraeuropei	409	820
AZIONI E PARTECIPAZIONI al capitale di:	73.074	91.963	RISERVE E ACCANTONAMENTI (compr. utile netto)	224.507	236.205
BANCHE, ISTITUTI DI CREDITO SPECIALE E IM- PRESE DI ASSICURAZIONE	7.122	7.517	FONDI PER IL PERSONALE (liquidazione e quiescenza)	184.626	221.976
ALTRE IMPRESE RESIDENTI IN ITALIA	65.187	81.376	INDEBITAMENTO	2.053.891	2.230.605
IMPRESE ESTERE	765	3.070	OBBLIGAZIONI	17.674	17.115
ATTIVITÀ FINANZIARIE	1.192.036	1.312.063	DEBITI A MEDIO E LUNGO TERMINE verso:	442.444	519.927
OBBLIGAZIONI di:	32.432	25.250	Banche e istituti di credito speciale	155.421	228.642
Istituti di credito speciale	21.496	10.562	Imprese non finanziarie	64.673	70.686
Altre imprese residenti in Italia	10.935	7.316	- Collegate	28.491	34.182
Regioni, Province e Comuni	1	1	- Altre	36.182	36.504
Imprese estere e istituzioni internazionali . .	—	7.371	Altri settori interni	128.128	130.616
TITOLI DI STATO ITALIANI	2.311	1.553	Estero	94.222	89.983
Buoni del Tesoro ordinari	953	8	DEBITI A BREVE TERMINE verso:	1.513.804	1.598.949
Altri (poliennali, consolidati, redimibili, ecc.)	1.358	1.545	Banche e istituti di credito speciale	415.910	469.331
TITOLI DI STATO ESTERI	—	—	Imprese non finanziarie	550.315	635.277
CREDITI A MEDIO E LUNGO TERMINE verso: . .	217.386	223.900	- Collegate	88.646	117.033
Imprese non finanziarie	208.575	215.161	- Altre	461.669	518.244
- Collegate	8.759	7.588	Altri settori interni	253.826	276.063
- Altre	199.816	207.575	Estero	293.753	218.278
Altri settori interni	7.222	7.768	ALTRE PASSIVITÀ	79.969	94.694
Estero	1.589	971	TOTALE	2.954.610	3.195.682
CREDITI A BREVE TERMINE verso:	727.740	853.645	ALTRI DATI		
Imprese non finanziarie	653.674	775.545	GRANDI SOCIETÀ (numero)	123	123
- Collegate	94.788	101.466	ADDETTI (numero medio annuo)	100.654	102.657
- Altre	558.886	674.079	FATTURATO	4.921.075	5.285.320
Altri settori interni	45.533	38.792	di cui all'esportazione	302.238	233.942
Estero	28.533	39.308	FONDO AMMORTAMENTI	699.054	809.654
DEPOSITI E C/C BANCARI E POSTALI	136.085	114.244	AMMORTAMENTI STANZIATI NELL'ANNO	95.754	126.622
CONTI AUTORIZZATI IN VALUTA E CONTI VALUTARI	332	8.626	UTILI DISTRIBUITI NELL'ESERCIZIO	35.395	37.600
DENARO E VALORI IN CASSA	8.946	14.676	Agli azionisti	21.835	24.030
ALTRE ATTIVITÀ	66.804	70.169	Agli amministratori	305	253
Capitale sottoscritto e non versato	405	3.820	Per beneficenza ed elargizioni varie	6	9
Scarto obbligazioni, spese per mutui ed emis- sione prestiti	7.378	7.319	Altra destinazione	13.249	13.308
Varie	59.021	59.030			
TOTALE	2.954.610	3.195.682			

**Tav. 7 — Situazione patrimoniale delle imprese di locazione e agricoltura
(28 grandi società)**

(Milioni di lire, salvo diversa indicazione)

ATTIVO	1971	1972	PASSIVO	1971	1972
ATTIVITÀ REALI	285.040	295.542	CAPITALE, RISERVE E ACCANTONAMENTI	175.599	176.255
IMMOBILIZZI TECNICI NETTI	247.767	258.981	CAPITALE SOCIALE posseduto da residenti in:	131.316	132.379
IMMOBILIZZI TECNICI IN CORSO	17.152	14.322	Italia	114.727	113.136
GIACENZE	19.413	21.681	Altri paesi della CEE	670	1.808
Materiali e prodotti acquistati da altre imprese	4.437	7.212	Svizzera	11.958	13.406
Prodotti e opere in corso di lavorazione . . .	7.859	7.675	Altri paesi europei	3.350	3.457
Prodotti finiti	7.117	6.794	Stati Uniti d'America	5	5
SPESE DA AMMORTIZZARE	708	558	Altri paesi extraeuropei	606	567
AZIONI E PARTECIPAZIONI al capitale di:	21.391	16.868	RISERVE E ACCANTONAMENTI (compr. utile netto)	44.283	43.876
BANCHE, ISTITUTI DI CREDITO SPECIALE E IM- PRESE DI ASSICURAZIONE	3.764	2.004	FONDI PER IL PERSONALE	3.489	3.897
ALTRE IMPRESE RESIDENTI IN ITALIA	15.616	11.355	(liquidazione e quiescenza)		
IMPRESE ESTERE	2.011	3.509	INDEBITAMENTO	199.105	222.127
ATTIVITÀ FINANZIARIE	71.762	89.869	OBBLIGAZIONI	10.844	10.404
OBBLIGAZIONI di:	4.897	5.822	DEBITI A MEDIO E LUNGO TERMINE verso:	100.936	114.265
Istituti di credito speciale	81	412	Banche e istituti di credito speciale	72.139	83.794
Altre imprese residenti in Italia	4.666	5.309	Imprese non finanziarie	19.915	20.916
Regioni, Province e Comuni	—	—	— <i>Collegate</i>	19.288	20.357
Imprese estere e istituzioni internazionali .	150	101	— <i>Altre</i>	627	559
TITOLI DI STATO ITALIANI	535	500	Altri settori interni	2.475	2.496
Buoni del Tesoro ordinari	25	3	Estero	6.407	7.059
Altri (poliennali, consolidati, redimibili, ecc.)	510	497	DEBITI A BREVE TERMINE verso:	79.516	88.863
TITOLI DI STATO ESTERI	—	—	Banche e istituti di credito speciale	57.374	60.796
CREDITI A MEDIO E LUNGO TERMINE verso: . .	11.855	11.778	Imprese non finanziarie	19.102	22.166
Imprese non finanziarie	10.644	8.890	— <i>Collegate</i>	1.082	728
— <i>Collegate</i>	—	3.538	— <i>Altre</i>	18.020	21.438
— <i>Altre</i>	10.644	5.352	Altri settori interni	3.034	5.897
Altri settori interni	1.211	1.156	Estero	6	4
Estero	—	1.732	ALTRE PASSIVITÀ	7.809	8.595
CREDITI A BREVE TERMINE verso:	42.169	58.046	TOTALE	378.193	402.279
Imprese non finanziarie	35.797	50.236			
— <i>Collegate</i>	7.590	21.663	ALTRI DATI		
— <i>Altre</i>	28.207	28.573	GRANDI SOCIETÀ (numero)	28	28
Altri settori interni	3.068	5.295	ADDETTI (numero medio annuo)	4.039	4.259
Estero	3.304	2.515	FATTURATO	71.684	92.056
DEPOSITI E c/c BANCARI E POSTALI	6.039	6.094	di cui all'esportazione	1.309	930
CONTI AUTORIZZATI IN VALUTA E CONTI VALUTARI	—	157	FONDO AMMORTAMENTI	20.858	23.422
DENARO E VALORI IN CASSA	489	719	AMMORTAMENTI STANZIATI NELL'ANNO	4.344	6.895
ALTRE ATTIVITÀ	5.778	6.753	UTILI DISTRIBUITI NELL'ESERCIZIO	7.479	8.727
Capitale sottoscritto e non versato	1.474	1.543	Agli azionisti	6.445	7.183
Scarto obbligazioni, spese per mutui ed emis- sione prestiti	3.346	4.078	Agli amministratori	148	157
Varie	958	1.132	Per beneficenza ed elargizioni varie	22	23
TOTALE	378.193	402.279	Altra destinazione	864	1.364

Tav. 8 — Situazione patrimoniale delle imprese del ramo trasporti e comunicazioni
(49 grandi società)

(Milioni di lire, salvo diversa indicazione)

ATTIVO	1971	1972	PASSIVO	1971	1972
ATTIVITÀ REALI	3 216.324	3.719.875	CAPITALE, RISERVE E ACCANTONAMENTI	917.334	947.939
IMMOBILIZI TECNICI NETTI	2.772.622	3.204.480	CAPITALE SOCIALE posseduto da residenti in:	698.855	744.497
IMMOBILIZI TECNICI IN CORSO	331.741	391.758	Italia	669.746	712.484
GIACENZE	103.120	116.307	Altri paesi della CEE	8.880	11.176
Materiali e prodotti acquistati da altre imprese	93.093	105.464	Svizzera	14.626	14.102
Prodotti e opere in corso di lavorazione . .	9.999	10.799	Altri paesi europei	4.736	6.027
Prodotti finiti	28	44	Stati Uniti d'America	49	37
SPese DA AMMORTIZZARE	8.841	7.330	Altri paesi extraeuropei	818	671
AZIONI E PARTECIPAZIONI al capitale di:	37.114	40.760	RISERVE E ACCANTONAMENTI (compr. utile netto)	218.479	203.442
BANCHE, ISTITUTI DI CREDITO SPECIALE E IM- PRESE DI ASSICURAZIONE	6.408	6.433	FONDI PER IL PERSONALE (liquidazione e quiescenza)	370.559	435.728
ALTRE IMPRESE RESIDENTI IN ITALIA	24.845	27.997	INDEBITAMENTO	2.736.131	3.282.291
IMPRESE ESTERE	5.861	6.330	OBBLIGAZIONI	34.883	33.269
ATTIVITÀ FINANZIARIE	770.586	905.323	DEBITI A MEDIO E LUNGO TERMINE verso: . .	1.780.713	2.160.270
OBBLIGAZIONI di:	4.106	4.290	Banche e istituti di credito speciale	1.558.225	1.929.115
Istituti di credito speciale	3.589	3.314	Imprese non finanziarie	95.960	126.288
Altre imprese residenti in Italia	407	406	- Collegate	3.515	3.772
Regioni, Province e Comuni	7	467	- Altre	92.445	122.516
Imprese estere e istituzioni internazionali . .	103	103	Altri settori interni	31.034	40.022
TITOLI DI STATO ITALIANI	2.602	3.174	Estero	95.494	64.845
Buoni del Tesoro ordinari	48	36	DEBITI A BREVE TERMINE verso:	810.017	976.465
Altri (poliennali, consolidati, redimibili, ecc.)	2.554	3.138	Banche e istituti di credito speciale	231.595	305.023
TITOLI DI STATO ESTERI	13	21	Imprese non finanziarie	260.314	308.338
CREDITI A MEDIO E LUNGO TERMINE verso: . .	302.959	301.225	- Collegate	54.484	66.075
Imprese non finanziarie	93.701	88.941	- Altre	205.830	242.263
- Collegate	3.815	3.825	Altri settori interni	277.752	321.553
- Altre	89.886	85.116	Estero	40.356	41.551
Altri settori interni	193.557	203.021	ALTRE PASSIVITÀ	110.518	112.287
Estero	15.701	9.263	TOTALE	4.024.024	4.665.958
CREDITI A BREVE TERMINE verso:	386.869	505.729	ALTRI DATI		
Imprese non finanziarie	209.539	244.768	GRANDI SOCIETÀ (numero)	49	49
- Collegate	11.608	11.734	ADDETTI (numero medio annuo)	121.453	127.434
- Altre	197.931	233.034	FATTURATO	1.487.059	1.635.601
Altri settori interni	113.172	193.468	di cui all'esportazione	136.539	144.244
Estero	64.158	67.493	FONDO AMMORTAMENTI	1.289.594	1.454.032
DEPOSITI e C/C BANCARI e POSTALI	20.422	30.830	AMMORTAMENTI STANZIATI NELL'ANNO	159.333	173.690
CONTI AUTORIZZATI IN VALUTA e CONTI VALUTARI	6.956	9.097	UTILI DISTRIBUITI NELL'ESERCIZIO	36.902	41.166
DENARO e VALORI IN CASSA	1.641	1.977	Agli azionisti	34.279	38.063
ALTRE ATTIVITÀ	45.018	48.980	Agli amministratori	56	67
Capitale sottoscritto e non versato	45	2	Per beneficenza ed elargizioni varie	—	—
Scarto obbligazioni, spese per mutui ed emis- sione prestiti	11.170	10.077	Altra destinazione	2.567	3.036
Varie	33.803	38.901			
TOTALE	4.024.024	4.665.958			

Tav. 9 — Situazione patrimoniale delle holdings e imprese di finanziamento (56 grandi società ed enti)

(Milioni di lire, salvo diversa indicazione)

ATTIVO	1971	1972	PASSIVO	1971	1972
ATTIVITÀ REALI	31.572	28.876	CAPITALE, RISERVE E ACCANTONAMENTI	4.061.688	4.467.644
IMMOBILIZZI TECNICI NETTI	26.946	25.210	CAPITALE SOCIALE posseduto da residenti in:	3.458.121	3.876.004
IMMOBILIZZI TECNICI IN CORSO	10	380	Italia	3.375.434	3.795.050
GIACENZE	3.969	2.800	Altri paesi della CEE	11.302	11.564
Materiali e prodotti acquistati da altre imprese	1.041	158	Svizzera	43.256	48.365
Prodotti e opere in corso di lavorazione . .	1.330	1.265	Altri paesi europei	24.838	17.482
Prodotti finiti	1.598	1.377	Stati Uniti d'America	162	675
SPESA DA AMMORTIZZARE	647	486	Altri paesi extraeuropei	3.129	2.868
AZIONI E PARTECIPAZIONI al capitale di:	3.369.649	3.602.056	RISERVE E ACCANTONAMENTI (compr. utile netto)	603.567	591.640
BANCHE, ISTITUTI DI CREDITO SPECIALE E IMPRESE DI ASSICURAZIONE	293.874	341.555	FONDI PER IL PERSONALE	22.611	26.444
ALTRE IMPRESE RESIDENTI IN ITALIA	2.844.995	2.982.439	(liquidazione e quiescenza)		
IMPRESE ESTERE	230.780	278.062	INDEBITAMENTO	2.964.830	3.194.248
ATTIVITÀ FINANZIARIE	3.647.908	4.057.404	OBBLIGAZIONI	1.338.305	1.327.888
OBBLIGAZIONI di:	55.327	85.151	DEBITI A MEDIO E LUNGO TERMINE verso:	274.092	184.528
Istituti di credito speciale	5.552	10.048	Banche e istituti di credito speciale	156.883	128.578
Altre imprese residenti in Italia	40.560	56.768	Imprese non finanziarie	102.883	42.370
Regioni, Province e Comuni	—	—	- Collegate	85.433	24.862
Imprese estere e istituzioni internazionali .	9.215	18.335	- Altre	17.450	17.508
TITOLI DI STATO ITALIANI	2.220	2.190	Altri settori interni	9.088	8.342
Buoni del Tesoro ordinari	—	6	Estero	5.238	5.238
Altri (poliennali, consolidati, redimibili, ecc.)	2.220	2.184	DEBITI A BREVE TERMINE verso:	1.315.185	1.643.917
TITOLI DI STATO ESTERI	—	—	Banche e istituti di credito speciale	594.261	914.031
CREDITI A MEDIO E LUNGO TERMINE verso: . .	1.337.115	1.475.902	Imprese non finanziarie	649.689	670.661
Imprese non finanziarie	1.206.878	1.345.822	- Collegate	601.892	620.835
- Collegate	1.038.851	1.195.592	- Altre	47.797	49.826
- Altre	168.027	150.230	Altri settori interni	71.222	46.428
Altri settori interni	11.833	10.462	Estero	13	12.797
Estero	118.404	119.618	ALTRE PASSIVITÀ	37.248	37.915
CREDITI A BREVE TERMINE verso:	1.578.696	1.796.074	TOTALE	7.049.129	7.688.336
Imprese non finanziarie	1.505.003	1.714.914			
- Collegate	1.393.202	1.598.036	ALTRI DATI		
- Altre	111.801	116.878	GRANDI IMPRESE (numero)	56	56
Altri settori interni	37.393	44.167	ADDETTI (numero medio annuo)	3.677	3.779
Estero	36.300	36.993	FATTURATO	301.574	348.873
DEPOSITI E C/C BANCARI E POSTALI	166.577	410.029	di cui all'esportazione	217	1.278
CONTI AUTORIZZATI IN VALUTA E CONTI VALUTARI	1.432	737	FONDO AMMORTAMENTI	6.601	6.005
DENARO E VALORI IN CASSA	315	216	AMMORTAMENTI STANZIATI NELL'ANNO	2.217	1.263
ALTRE ATTIVITÀ	506.226	287.105	UTILI DISTRIBUITI NELL'ESERCIZIO	58.915	60.300
Capitale sottoscritto e non versato	432.040	168.535	Agli azionisti	46.247	42.298
Scarto obbligazioni, spese per mutui ed emissione prestiti	49.460	46.172	Agli amministratori	293	246
Varie	24.726	72.398	Per beneficenza ed elargizioni varie	26	—
TOTALE	7.049.129	7.688.336	Altra destinazione	12.349	17.756

Tav. 10 — Situazione patrimoniale delle grandi imprese per classi di fatturato
Anno 1971
(Milioni di lire)

ATTIVO	CLASSI DI FATTURATO							TOTALE
	Fino a 10 miliardi	10 - 20	20 - 30	30 - 40	40 - 50	50 - 100	100 e oltre	
ATTIVITÀ REALI.	2.387.331	1.921.789	1.141.806	1.026.075	925.080	2.095.049	16.680.156	26.177.286
IMMOBILIZZI TECNICI NETTI.	1.558.696	1.052.078	605.579	575.689	548.562	921.329	12.376.082	17.638.015
IMMOBILIZZI TECNICI IN CORSO	466.488	208.562	34.005	49.677	15.833	69.826	1.723.964	2.568.355
GIACENZE.	322.347	614.546	490.133	393.152	354.862	1.067.246	2.489.570	5.731.856
Materiali e prodotti acquistati da altre imprese. . .	110.608	210.594	165.398	129.994	114.446	272.402	988.123	1.991.565
Prodotti e opere in corso di lavorazione.	133.722	177.728	166.435	148.281	119.387	535.954	609.680	1.891.187
Prodotti finiti.	78.017	226.224	158.300	114.877	121.029	258.890	891.767	1.849.104
SPESE DA AMMORTIZZARE	39.800	46.603	12.089	7.557	5.823	36.648	90.540	239.060
AZIONI E PARTECIPAZIONI al capitale di: . . .	1.201.032	403.022	598.536	206.789	157.851	1.509.686	1.175.110	5.252.026
BANCHE, ISTITUTI DI CREDITO SPECIALE E IMPRESE DI ASSICURAZIONE.	107.790	19.571	583	350	788	180.964	54.903	364.949
ALTRE IMPRESE RESIDENTI IN ITALIA	1.032.732	223.703	568.451	186.305	125.474	1.249.910	820.247	4.206.822
IMPRESE ESTERE	60.510	159.748	29.502	20.134	31.589	78.812	299.960	680.255
ATTIVITÀ FINANZIARIE.	1.924.817	1.038.899	885.773	896.391	577.616	3.684.323	5.524.102	14.531.921
OBBLIGAZIONI di:	71.542	8.206	3.938	2.072	3.661	29.387	96.093	214.899
Istituti di credito speciale	12.966	2.511	3.120	36	250	9.929	30.586	59.398
Altre imprese residenti in Italia.	48.569	2.734	598	2.036	3.411	14.735	61.461	133.544
Regioni, Province e Comuni.	25	12	2	—	—	23	47	109
Imprese estere e istituzioni internazionali	9.982	2.949	218	—	—	4.700	3.999	21.848
TITOLO DI STATO ITALIANI	5.470	2.439	2.755	1.082	1.197	3.345	24.244	40.532
Buoni del Tesoro ordinari	223	406	17	595	72	421	1.004	2.738
Altri (poliennali, consolidati, redimibili, ecc.) . . .	5.247	2.033	2.738	487	1.125	2.924	23.240	37.794
TITOLI DI STATO ESTERI	225	—	3	6	4	72	—	310
CREDITI A MEDIO E LUNGO TERMINE verso:	749.523	178.732	111.076	113.015	170.575	1.379.387	1.075.143	3.777.451
Imprese non finanziarie	534.654	77.981	87.599	51.516	65.138	944.171	573.095	2.334.154
- Collegate	228.948	18.353	16.603	2.546	28.411	895.553	145.785	1.336.199
- Altre.	305.706	59.628	70.996	48.970	36.727	48.618	427.310	997.955
Altri settori interni	170.500	21.998	7.078	6.088	39.141	34.473	294.016	573.294
Estero	44.369	78.753	16.399	55.411	66.296	400.743	208.032	870.003
CREDITI A BREVE TERMINE verso:	856.893	717.211	664.029	668.150	355.856	1.636.972	3.610.956	8.510.067
Imprese non finanziarie	759.948	518.833	522.871	588.991	273.890	1.358.708	2.497.144	6.520.385
- Collegate	401.798	122.032	128.451	367.353	43.617	778.772	652.734	2.494.757
- Altre.	358.150	396.801	394.420	221.638	230.273	579.936	1.844.410	4.025.628
Altri settori interni	66.504	79.393	48.695	45.527	29.822	103.032	423.574	796.547
Estero	30.441	118.985	92.463	33.632	52.144	175.232	690.238	1.193.135
DEPOSITI E C/C BANCARI E POSTALI	111.966	72.363	60.566	90.585	14.573	138.789	196.235	685.077
CONTI AUTORIZZATI IN VALUTA E CONTI VALUTARI . . .	1.164	1.547	770	409	1.309	2.649	32.865	40.713
DENARO E VALORI IN CASSA	4.529	4.811	3.070	3.412	1.965	4.839	15.610	38.236
ALTRE ATTIVITÀ	123.505	53.590	39.566	17.660	28.476	488.883	472.956	1.224.636
Capitale sottoscritto e non versato	63.960	11.232	2.742	—	—	401.300	17.500	496.734
Scarto obbligazioni, spese per mutui ed emissione prestiti.	19.603	1.910	2.957	2.953	2.946	50.378	270.218	350.965
Varie	39.942	40.448	33.867	14.707	25.530	37.205	185.238	376.937
TOTALE	5.513.180	3.363.710	2.626.115	2.129.255	1.660.547	7.289.058	23.379.368	45.961.233

Segue Tav. 10 — Situazione patrimoniale delle grandi imprese per classi di fatturato
Anno 1971

(Milioni di lire, salvo diversa indicazione)

PASSIVO	CLASSI DI FATTURATO							TOTALE
	Fino a 10 miliardi	10 - 20	20 - 30	30 - 40	40 - 50	50 - 100	100 e oltre	
CAPITALE, RISERVE E ACCANTONAMENTI . . .	2.127.033	953.571	1.097.383	337.520	366.356	2.683.409	4.240.345	11.805.617
CAPITALE SOCIALE posseduto da residenti in:	1.872.135	648.872	739.659	241.924	315.377	2.371.595	2.893.292	9.082.854
Italia	1.684.343	491.229	622.526	179.554	253.552	2.237.136	2.330.762	7.799.102
Altri paesi della CEE	27.502	30.096	20.701	20.291	10.558	27.352	182.489	318.989
Svizzera	80.769	57.972	34.253	30.389	16.154	30.551	146.014	396.102
Altri paesi europei	43.105	18.684	21.705	1.467	6.704	8.259	79.015	178.939
Stati Uniti d'America	24.522	44.102	30.043	9.935	24.374	62.883	144.534	340.393
Altri paesi extraeuropei	11.894	6.789	10.431	288	4.035	5.414	10.478	49.329
RISERVE E ACCANTONAMENTI (compreso utile netto) . .	254.898	304.699	357.724	95.596	50.979	311.814	1.347.053	2.722.763
FONDI PER IL PERSONALE (liquidazione e quiescenza)	130.777	206.219	164.253	116.423	109.051	321.496	1.721.398	2.769.617
INDEBITAMENTO	3.255.370	2.203.920	1.364.479	1.675.312	1.185.140	4.284.153	17.417.625	31.385.999
OBBLIGAZIONI	127.736	84.280	61.562	38.367	57.455	1.247.983	4.469.942	6.087.325
DEBITI A MEDIO E LUNGO TERMINE verso:	1.617.342	714.733	325.026	311.660	299.834	872.639	4.964.862	9.106.096
Banche e istituti di credito speciale	1.104.852	573.546	271.219	185.426	270.318	548.800	3.533.316	6.487.477
Imprese non finanziarie	257.676	110.456	17.696	63.686	7.766	235.217	931.047	1.623.544
- Collegate	86.030	41.155	11.525	28.367	1.430	221.547	344.497	734.551
- Altre	171.646	69.301	6.171	35.319	6.336	13.670	586.550	888.993
Altri settori interni	162.004	2.967	12.126	1.302	—	1.367	174.273	354.039
Estero	92.810	27.764	23.985	61.246	21.750	87.255	326.226	641.036
DEBITI A BREVE TERMINE verso:	1.425.186	1.317.710	899.403	1.294.113	775.348	2.000.534	7.059.082	14.771.376
Banche e istituti di credito speciale	838.733	625.462	430.402	559.486	381.561	559.204	2.379.218	5.774.066
Imprese non finanziarie	465.310	537.647	339.655	640.182	291.033	1.034.423	3.018.691	6.326.941
- Collegate	173.826	149.911	56.324	470.222	69.314	364.663	564.806	1.849.066
- Altre	291.484	387.736	283.331	169.960	221.719	669.760	2.453.885	4.477.875
Altri settori interni	98.724	96.022	71.606	39.108	45.852	277.751	1.173.218	1.802.281
Estero	22.419	58.579	57.740	55.337	56.902	129.156	487.955	868.088
ALTRE PASSIVITÀ	85.106	87.197	78.488	31.172	52.503	162.997	923.739	1.421.202
TOTALE	5.513.180	3.363.710	2.626.115	2.129.255	1.660.547	7.289.058	23.379.368	45.961.233
ALTRI DATI								
GRANDI IMPRESE (numero)	351	150	70	40	30	50	39	730
ADDETTI (numero medio annuo)	130.130	183.018	126.926	90.037	77.339	219.268	803.934	1.630.652
FATTURATO	1.089.421	2.200.927	1.736.625	1.353.565	1.365.267	3.442.392	13.348.648	24.536.845
di cui all'esportazione	105.976	311.075	314.325	189.516	183.267	553.294	1.805.869	3.463.322
FONDO AMMORTAMENTI	603.984	817.487	566.325	547.724	419.858	1.106.146	8.157.639	12.219.163
AMMORTAMENTI STANZIATI NELL'ANNO	76.442	88.867	69.846	48.568	32.996	131.776	687.712	1.136.207
UTILI DISTRIBUITI NELL'ESERCIZIO	46.889	31.666	40.927	11.027	12.583	41.691	108.649	293.432
Agli azionisti	32.704	15.728	30.016	7.825	5.561	26.232	97.129	215.195
Agli amministratori	702	591	643	283	94	340	473	3.126
Per beneficenza ed elargizioni varie	22	31	5	23	75	28	371	555
Altra destinazione	13.461	15.316	10.263	2.896	6.853	15.091	10.676	74.556

Tav. 11 — Situazione patrimoniale delle grandi imprese per classi di fatturato
Anno 1972
(Millioni di lire)

ATTIVO	CLASSI DI FATTURATO							TOTALE
	Fino a 10 miliardi	10 - 20	20 - 30	30 - 40	40 - 50	50 - 100	100 e oltre	
ATTIVITÀ REALI	2.517.428	1.572.910	1.417.562	1.210.793	592.709	2.960.899	18.895.515	29.167.816
IMMOBILIZZI TECNICI NETTI	1.617.543	1.002.255	755.527	750.580	388.632	1.349.945	14.160.293	20.024.775
IMMOBILIZZI TECNICI IN CORSO	538.095	49.948	144.816	39.614	10.380	70.573	2.066.063	2.919.489
GIACENZE	326.273	500.178	448.971	408.362	188.951	1.495.429	2.575.865	5.944.029
Materiali e prodotti acquistati da altre imprese . .	121.153	179.721	156.976	162.894	98.571	306.201	1.037.504	2.063.020
Prodotti e opere in corso di lavorazione	121.559	149.940	145.855	110.674	39.958	870.542	615.000	2.053.528
Prodotti finiti	83.561	170.517	146.140	134.794	50.422	318.686	923.361	1.827.481
SPESE DA AMMORTIZZARE	35.517	20.529	68.248	12.237	4.746	44.952	93.294	279.523
AZIONI E PARTECIPAZIONI al capitale di: . . .	1.284.322	539.913	289.123	386.306	112.534	1.736.897	1.328.079	5.677.174
BANCHE, ISTITUTI DI CREDITO SPECIALE E IMPRESE DI ASSICURAZIONE	148.087	19.269	777	124	1.253	187.893	37.570	394.973
ALTRE IMPRESE RESIDENTI IN ITALIA	1.065.611	353.420	258.941	372.481	99.446	1.405.157	954.507	4.509.563
IMPRESE ESTERE	70.624	167.224	29.405	13.701	11.835	143.847	336.002	772.638
ATTIVITÀ FINANZIARIE	1.933.457	996.319	1.017.580	799.331	392.648	5.353.549	5.948.744	16.441.628
OBLIGAZIONI di:	55.490	46.048	1.256	2.362	489	34.482	45.118	185.245
Istituti di credito speciale	13.352	6.562	471	579	96	3.781	14.123	38.964
Altre imprese residenti in Italia	32.057	28.717	168	1.637	388	21.982	20.677	105.626
Regioni, Province e Comuni	24	471	3	—	5	495	46	1.044
Imprese estere e istituzioni internazionali	10.057	10.298	614	146	—	8.224	10.272	39.611
TITOLI DI STATO ITALIANI	5.516	2.231	1.601	1.741	880	4.489	23.623	40.081
Buoni del Tesoro ordinari	192	354	39	22	425	634	59	1.725
Altri (poliennali, consolidati, redimibili, ecc.) . . .	5.324	1.877	1.562	1.719	455	3.855	23.564	38.356
TITOLI DI STATO ESTERI	—	—	11	6	4	200	—	221
CREDITI A MEDIO E LUNGO TERMINE verso:	730.830	118.424	155.058	150.814	74.881	1.796.951	1.005.706	4.032.664
Imprese non finanziarie	508.665	78.149	78.445	107.996	49.603	1.169.048	467.531	2.459.437
- Collegate	218.644	13.355	1.258	60.236	48.431	1.051.595	145.251	1.538.770
- Altre	290.021	64.794	77.187	47.760	1.172	117.453	322.280	920.667
Altri settori interni	181.607	4.721	33.837	1.497	21.666	41.581	294.470	579.379
Estero	40.558	35.554	42.776	41.321	3.612	586.322	243.705	993.848
CREDITI A BREVE TERMINE verso:	890.589	719.254	734.497	555.152	246.554	2.686.054	3.936.371	9.768.471
Imprese non finanziarie	778.401	548.298	516.486	425.018	188.750	2.242.702	2.707.924	7.407.579
- Collegate	429.467	116.372	125.932	77.036	25.538	1.402.434	496.689	2.673.468
- Altre	348.934	431.926	390.554	347.982	163.212	840.268	2.211.235	4.734.111
Altri settori interni	72.047	61.741	103.784	55.367	37.357	162.914	545.614	1.038.824
Estero	40.141	109.215	114.227	74.767	20.447	280.438	682.833	1.322.068
DEPOSITI e C/C BANCARI e POSTALI	151.425	43.238	82.540	55.087	10.645	469.399	321.326	1.133.660
CONTI AUTORIZZATI IN VALUTA e CONTI VALUTARI . .	933	4.167	968	1.023	554	4.704	38.556	50.905
DENARO e VALORI IN CASSA	5.751	6.829	2.447	6.955	3.191	9.598	18.349	53.120
ALTRE ATTIVITÀ	92.923	56.128	39.202	26.191	55.450	347.672	559.695	1.177.261
Capitale sottoscritto e non versato	33.022	2.443	9.659	33	32.900	197.900	2.450	278.407
Scarto obbligazioni, spese per mutui ed emissione prestiti	16.641	7.217	1.393	3.453	2.214	47.027	296.073	374.018
Varie	43.260	46.468	28.150	22.705	20.336	102.745	261.172	524.836
TOTALE	5.735.207	3.109.142	2.724.265	2.396.430	1.097.891	10.051.345	26.172.338	51.286.618

Segue Tav. 11 — Situazione patrimoniale delle grandi imprese per classi di fatturato
Anno 1972

(Milioni di lire, salvo diversa indicazione)

PASSIVO	CLASSI DI FATTURATO							TOTALE
	Fino a 10 miliardi	10 - 20	20 - 30	30 - 40	40 - 50	50 - 100	100 e oltre	
CAPITALE, RISERVE E ACCANTONAMENTI . . .	2.108.255	1.113.120	803.668	776.916	252.499	3.073.962	4.252.270	12.380.690
CAPITALE SOCIALE posseduto da residenti in:	1.926.450	707.585	541.532	553.163	204.340	2.770.118	2.674.716	9.377.904
Italia	1.764.807	529.266	448.367	460.546	173.017	2.595.797	2.144.148	8.115.948
Altri paesi della CEE	27.122	39.180	34.076	19.371	13.422	32.272	179.406	344.849
Svizzera	65.885	69.412	25.066	40.374	8.930	38.696	125.608	373.971
Altri paesi europei	28.705	23.641	16.807	8.507	6.563	10.645	70.946	165.814
Stati Uniti d'America	29.056	33.718	15.203	23.876	2.202	83.335	152.070	339.460
Altri paesi extraeuropei	10.875	12.368	2.013	489	206	9.373	2.538	37.862
RISERVE E ACCANTONAMENTI (compreso utile netto) . .	181.805	405.535	262.136	223.753	48.159	303.844	1.577.554	3.002.786
FONDI PER IL PERSONALE (liquidazione e quiescenza)	143.948	196.696	169.809	174.855	76.948	429.156	1.969.356	3.160.768
INDEBITAMENTO	3.483.004	1.799.326	1.750.788	1.444.659	768.444	6.548.227	19.950.712	35.745.160
OBBLIGAZIONI	124.859	84.178	52.518	39.105	34.131	1.260.530	5.328.039	6.923.360
DEBITI A MEDIO E LUNGO TERMINE verso:	1.723.232	538.667	609.229	333.551	152.396	1.219.551	6.106.805	10.683.431
Banche e istituti di credito speciale	1.207.311	417.020	512.564	273.782	123.276	813.342	4.710.780	8.058.075
Imprese non finanziarie	292.939	86.963	39.837	55.481	21.464	253.536	1.002.693	1.752.913
- Collegate	98.469	45.733	21.704	16.157	12.205	171.600	593.525	959.393
- Altre	194.470	41.230	18.133	39.324	9.259	81.936	409.168	793.520
Altri settori interni	171.056	6.515	13.532	580	417	2.287	160.636	355.023
Estero	51.926	28.169	43.296	3.708	7.239	150.386	232.696	517.420
DEBITI A BREVE TERMINE verso:	1.548.798	1.097.670	1.008.635	1.007.714	543.760	3.832.755	7.473.100	16.512.432
Banche e istituti di credito speciale	874.113	448.877	412.338	575.226	280.678	1.476.574	2.552.855	6.620.661
Imprese non finanziarie	541.218	514.124	427.087	306.785	205.815	1.799.107	3.113.322	6.907.458
- Collegate	238.385	134.241	104.316	63.408	47.930	824.484	599.876	2.012.640
- Altre	302.833	379.883	322.771	243.377	157.885	974.623	2.513.446	4.894.818
Altri settori interni	106.910	86.398	94.100	74.096	21.254	312.603	1.312.297	2.007.658
Estero	26.557	48.271	75.110	51.607	36.013	244.471	494.626	976.655
ALTRE PASSIVITÀ	86.115	78.811	80.406	64.289	38.157	235.391	1.042.768	1.625.937
TOTALE . . .	5.735.207	3.109.142	2.724.265	2.396.430	1.097.891	10.051.345	26.172.338	51.286.618
ALTRI DATI								
GRANDI IMPRESE (numero)	338	140	70	53	19	67	43	730
ADDETTI (numero medio annuo)	122.398	152.712	127.709	110.503	50.564	253.582	839.601	1.657.069
FATTURATO	1.114.208	2.071.482	1.743.034	1.796.453	850.330	4.600.900	15.105.626	27.282.033
di cui all'esportazione	106.965	267.541	270.711	235.156	159.302	708.344	1.879.166	3.627.185
FONDO AMMORTAMENTI	607.299	786.849	553.463	742.228	337.458	1.348.370	9.284.427	13.660.094
AMMORTAMENTI STANZIATI NELL'ANNO	80.900	80.391	70.812	77.276	30.072	164.820	800.071	1.304.342
UTILI DISTRIBUITI NELL'ESERCIZIO	38.867	36.678	22.218	36.281	14.188	50.177	118.797	317.206
Agli azionisti	25.007	17.362	13.628	24.148	10.521	27.608	104.029	222.303
Agli amministratori	552	636	414	643	162	392	422	3.221
Per beneficenza ed elargizioni varie	32	49	22	5	—	85	201	394
Altra destinazione	13.276	18.631	8.154	11.485	3.505	22.092	14.145	91.288

Tav. 12 — Situazione patrimoniale delle grandi imprese per classi di addetti
Anno 1971
(Milioni di lire)

ATTIVO	CLASSI DI ADDETTI					TOTALE
	Fino a 500	500 - 1.000	1.000 - 5.000	5.000 - 10.000	10.000 e oltre	
ATTIVITÀ REALI	2.025.307	1.638.923	6.181.279	2.540.775	13.791.002	26.177.286
IMMOBILIZZI TECNICI NETTI	1.360.198	992.159	3.609.975	1.395.642	10.280.041	17.638.015
IMMOBILIZZI TECNICI IN CORSO	381.509	72.710	527.891	249.994	1.336.251	2.568.355
GIACENZE	261.842	543.781	1.923.200	872.195	2.130.838	5.731.856
Materiali e prodotti acquistati da altre imprese . . .	101.648	187.423	588.638	229.694	884.162	1.991.565
Prodotti e opere in corso di lavorazione	87.858	193.893	610.739	422.428	576.269	1.891.187
Prodotti finiti	72.336	162.465	723.823	220.073	670.407	1.849.104
SPESE DA AMMORTIZZARE	21.758	30.273	120.213	22.944	43.872	239.060
AZIONI E PARTECIPAZIONI al capitale di :	3.477.805	71.224	468.118	280.995	953.884	5.252.026
BANCHE, ISTITUTI DI CREDITO SPECIALE E IMPRESE DI ASSICURAZIONE	298.630	11.222	6.986	369	47.742	364.949
ALTRE IMPRESE RESIDENTI IN ITALIA	2.936.118	56.332	356.659	167.143	690.570	4.206.822
IMPRESE ESTERE	243.057	3.670	104.473	113.483	215.572	680.255
ATTIVITÀ FINANZIARIE	4.770.345	777.936	3.499.571	1.501.936	3.982.133	14.531.921
OBBLIGAZIONI di :	70.343	6.778	44.836	30.065	62.877	214.899
Istituti di credito speciale	10.020	2.206	15.980	21.278	9.914	59.398
Altre imprese residenti in Italia	50.169	2.434	23.250	5.470	52.221	133.544
Regioni, Province e Comuni	16	1	45	—	47	109
Imprese estere e istituzioni internazionali	10.138	2.137	5.561	3.317	695	21.848
TITOLO DI STATO ITALIANI	4.153	2.784	8.415	2.495	22.685	40.532
Buoni del Tesoro ordinari	124	46	1.003	1.506	59	2.738
Altri (poliennali, consolidati, redimibili, ecc.) . . .	4.029	2.738	7.412	989	22.626	37.794
TITOLI DI STATO ESTERI	295	—	9	6	—	310
CREDITI A MEDIO E LUNGO TERMINE verso :	1.892.616	77.615	784.419	329.040	693.761	3.777.451
Imprese non finanziarie	1.464.788	37.152	251.811	26.633	553.770	2.334.154
- Collegate	1.076.554	11.614	95.872	6.374	145.785	1.336.199
- Altre	388.234	25.538	155.939	20.259	407.985	997.955
Altri settori interni	121.640	8.746	320.015	101.450	21.443	573.294
Estero	306.188	31.717	212.593	200.957	118.548	870.003
CREDITI A BREVE TERMINE verso :	2.028.782	570.149	2.228.756	1.008.252	2.674.128	8.510.067
Imprese non finanziarie	1.898.713	476.665	1.704.018	651.640	1.789.349	6.520.385
- Collegate	1.516.723	67.566	349.196	164.937	396.335	2.494.757
- Altre	381.990	409.099	1.354.822	486.703	1.393.014	4.025.628
Altri settori interni	72.020	48.371	202.922	104.470	368.764	796.547
Estero	58.049	45.113	321.816	252.142	516.015	1.193.135
DEPOSITI e C/C BANCARI e POSTALI	223.251	49.677	219.514	88.236	104.399	685.077
CONTI AUTORIZZATI IN VALUTA e CONTI VALUTARI	2.755	982	4.084	378	32.514	40.713
DENARO e VALORI IN CASSA	3.013	4.578	16.409	2.366	11.870	38.236
ALTRE ATTIVITÀ	545.137	65.373	193.129	41.098	379.899	1.224.636
Capitale sottoscritto e non versato	435.192	24.418	13.324	6.300	17.500	496.734
Scarto obbligazioni, spese per mutui ed emissione prestiti	58.688	2.140	60.981	3.937	225.219	350.965
Varie	51.257	38.815	118.824	30.861	137.180	376.937
TOTALE	10.273.457	2.488.083	10.148.968	4.323.706	18.727.019	45.961.233

Segue Tav. 12 — Situazione patrimoniale delle grandi imprese per classi di addetti
Anno 1971

(Milioni di lire, salvo diversa indicazione)

PASSIVO	CLASSI DI ADDETTI					TOTALE
	Fino a 500	500 — 1.000	1.000 — 5.000	5.000 — 10.000	10.000 e oltre	
CAPITALE, RISERVE E ACCANTONAMENTI . . .	4.842.537	588.064	2.188.347	883.044	3.303.625	11.805.617
CAPITALE SOCIALE posseduto da residenti in :	4.075.797	508.118	1.480.484	620.663	2.397.792	9.082.854
Italia	3.862.722	300.193	1.012.154	514.608	2.109.425	7.799.102
Altri paesi della CEE	38.050	47.024	125.682	26.134	82.099	318.989
Svizzera	85.910	43.641	112.388	9.724	144.439	396.102
Altri paesi europei	39.486	19.037	69.337	2.237	48.842	178.939
Stati Uniti d'America	34.701	94.930	146.299	61.935	2.528	340.393
Altri paesi extraeuropei	14.928	3.293	14.624	6.025	10.459	49.329
RISERVE E ACCANTONAMENTI (compreso utile netto) . .	766.740	79.946	707.863	262.381	905.833	2.722.763
FONDI PER IL PERSONALE (liquidazione e quiescenza)	88.583	133.809	664.222	314.738	1.568.265	2.769.617
INDEBITAMENTO	5.342.337	1.766.210	7.296.399	3.125.924	13.855.129	31.385.999
OBBLIGAZIONI	1.409.234	29.192	864.274	31.813	3.752.812	6.087.325
DEBITI A MEDIO E LUNGO TERMINE verso :	1.602.184	545.635	1.689.950	992.307	4.276.020	9.106.096
Banche e istituti di credito speciale	1.139.163	363.593	1.267.176	397.410	3.320.135	6.487.477
Imprese non finanziarie	234.508	78.705	166.960	472.036	671.335	1.623.544
- Collegate	144.533	42.148	59.838	403.242	84.790	734.551
- Altre	89.975	36.557	107.122	68.794	586.545	888.993
Altri settori interni	169.031	2.860	7.881	443	173.824	354.039
Estero	59.482	100.477	247.933	122.418	110.726	641.036
DEBITI A BREVE TERMINE verso :	2.193.511	1.136.223	4.298.257	2.030.040	5.113.345	14.771.376
Banche e istituti di credito speciale	960.443	456.895	1.902.638	612.962	1.841.128	5.774.066
Imprese non finanziarie	1.057.754	445.075	1.526.490	1.026.303	2.271.319	6.326.941
- Collegate	754.233	125.249	256.271	373.793	339.520	1.849.066
- Altre	303.521	319.826	1.270.219	652.510	1.931.799	4.477.875
Altri settori interni	106.712	146.977	432.168	276.159	840.265	1.802.281
Estero	68.602	87.276	436.961	114.616	160.633	868.088
ALTRE PASSIVITÀ	137.408	55.160	443.918	71.764	712.952	1.421.202
TOTALE	10.273.457	2.488.083	10.148.968	4.323.706	18.727.019	45.961.233
ALTRI DATI						
GRANDI IMPRESE (numero)	305	133	234	34	24	730
ADDETTI (numero medio annuo)	49.892	98.001	503.395	216.452	762.912	1.630.652
FATTURATO	1.765.613	2.490.256	8.056.504	3.541.705	8.682.767	24.536.845
di cui all'esportazione	137.692	311.167	1.066.527	462.721	1.485.215	3.463.322
FONDO AMMORTAMENTI	521.259	638.189	2.713.282	1.537.938	6.808.495	12.219.163
AMMORTAMENTI STANZIATI NELL'ANNO	64.872	75.011	293.490	199.664	503.170	1.136.207
UTILI DISTRIBUITI NELL'ESERCIZIO	81.234	17.146	75.715	27.493	91.844	293.432
Agli azionisti	58.870	7.829	44.315	19.707	84.474	215.195
Agli amministratori	866	424	1.391	131	314	3.126
Per beneficenza ed elargizioni varie	26	53	105	35	336	555
Altra destinazione	21.472	8.840	29.904	7.620	6.720	74.556

Tav. 13 — Situazione patrimoniale delle grandi imprese per classi di addetti
Anno 1972
(Milioni di lire)

ATTIVO	CLASSI DI ADDETTI					TOTALE
	Fino a 500	500 - 1.000	1.000 - 5.000	5.000 - 10.000	10.000 e oltre	
ATTIVITÀ REALI	2.151.802	1.875.483	6.365.335	3.108.921	15.666.275	29.167.816
IMMOBILIZZI TECNICI NETTI	1.430.808	1.173.560	3.836.437	1.774.505	11.809.465	20.024.775
IMMOBILIZZI TECNICI IN CORSO	454.027	54.919	457.234	274.684	1.678.625	2.919.489
GIACENZE	242.646	622.588	1.962.984	984.055	2.131.756	5.944.029
Materiali e prodotti acquistati da altre imprese . .	96.204	189.821	624.558	246.717	905.720	2.063.020
Prodotti e opere in corso di lavorazione	80.839	264.900	646.241	497.191	564.357	2.053.528
Prodotti finiti	65.603	167.867	692.185	240.147	661.679	1.827.481
SPESA DA AMMORTIZZARE	24.321	24.416	108.680	75.677	46.429	279.523
AZIONI E PARTECIPAZIONI al capitale di: . . .	3.718.714	97.515	504.095	295.602	1.061.248	5.677.174
BANCHE, ISTITUTI DI CREDITO SPECIALE E IMPRESE DI ASSICURAZIONE	350.259	6.511	7.820	369	30.014	394.973
ALTRE IMPRESE RESIDENTI IN ITALIA	3.075.735	85.029	374.383	163.639	810.777	4.509.563
IMPRESE ESTERE	292.720	5.975	121.892	131.594	220.457	772.638
ATTIVITÀ FINANZIARIE	5.305.935	1.010.980	3.880.234	1.945.446	4.299.033	16.441.628
OBBLIGAZIONI di:	99.131	6.170	35.523	26.258	18.163	185.245
Istituti di credito speciale	14.590	2.152	7.458	11.031	3.733	38.964
Altre imprese residenti in Italia	65.016	2.357	17.749	6.546	13.958	105.626
Regioni, Province e Comuni	475	1	513	5	50	1.044
Imprese estere e istituzioni internazionali	19.050	1.660	9.803	8.676	422	39.611
TITOLI DI STATO ITALIANI	4.702	2.909	7.597	2.151	22.722	40.081
Buoni del Tesoro ordinari	79	111	1.105	370	60	1.725
Altri (poliennali, consolidati, redimibili, ecc.) . . .	4.623	2.798	6.492	1.781	22.662	38.356
TITOLI DI STATO ESTERI	155	—	17	6	43	221
CREDITI A MEDIO E LUNGO TERMINE verso:	2.091.131	125.748	851.616	356.193	607.976	4.032.664
Imprese non finanziarie	1.607.649	47.691	326.082	28.993	449.022	2.459.437
- Collegate	1.236.257	18.694	129.119	9.449	145.251	1.538.770
- Altre	371.392	28.997	196.963	19.544	303.771	920.667
Altri settori interni	130.732	9.909	320.222	87.444	31.072	579.379
Estero	352.750	68.148	205.312	239.756	127.882	993.848
CREDITI A BREVE TERMINE verso:	2.303.974	732.591	2.402.961	1.343.854	2.985.091	9.768.471
Imprese non finanziarie	2.135.595	603.723	1.870.146	799.119	1.998.996	7.407.579
- Collegate	1.744.333	98.740	315.614	118.947	395.834	2.673.468
- Altre	391.262	504.983	1.554.532	680.172	1.603.162	4.734.111
Altri settori interni	91.314	59.987	221.916	164.788	500.819	1.038.824
Estero	77.065	68.881	310.899	379.947	485.276	1.322.068
DEPOSITI E C/C BANCARI E POSTALI	470.208	73.601	305.246	118.269	166.336	1.133.660
CONTI AUTORIZZATI IN VALUTA E CONTI VALUTARI . . .	2.685	751	7.593	10.180	29.696	50.905
DENARO E VALORI IN CASSA	5.098	7.686	23.084	4.999	12.253	53.120
ALTRE ATTIVITÀ	328.851	61.524	246.597	83.536	456.753	1.177.261
Capitale sottoscritto e non versato	174.530	16.468	47.509	39.900	—	278.407
Scarto obbligazioni, spese per mutui ed emissione prestiti	55.975	2.242	64.962	2.562	248.277	374.018
Varie	98.346	42.814	134.126	41.074	208.476	524.836
TOTALE	11.176.451	2.983.978	10.749.664	5.349.969	21.026.556	51.286.618

Segue Tav. 13 — Situazione patrimoniale delle grandi imprese per classi di addetti
Anno 1972

(Milioni di lire, salvo diversa indicazione)

PASSIVO	CLASSI DI ADDETTI					TOTALE
	Fino a 500	500 - 1.000	1.000 - 5.000	5.000 - 10.000	10.000 e oltre	
CAPITALE, RISERVE E ACCANTONAMENTI . . .	5 279 207	651.413	2.233.802	995.499	3 220.769	12 380.690
CAPITALE SOCIALE posseduto da residenti in:	4.496.508	539.021	1.500.480	696.399	2.145.496	9.377.904
Italia	4.276.992	320.147	1.029.111	570.298	1.919.400	8.115.948
Altri paesi della CEE	39.997	52.329	147.599	42.317	62.607	344.849
Svizzera	95.300	50.244	100.142	9.818	118.467	373.971
Altri paesi europei	32.202	24.865	66.334	1.974	40.439	165.814
Stati Uniti d'America	39.330	87.257	142.842	67.967	2.064	339.460
Altri paesi extraeuropei	12.687	4.179	14.452	4.025	2.519	37.862
RISERVE E ACCANTONAMENTI (compreso utile netto) . .	782.699	112.392	733.322	299.100	1.075.273	3.002.786
FONDI PER IL PERSONALE (liquidazione e quiescenza)	103.985	162.930	748.216	396.053	1.749.584	3.160.768
INDEBITAMENTO	5.793.259	2.169.635	7.767.646	3.958.417	16.056.203	35.745.160
OBBLIGAZIONI	1.397.532	35.874	978.453	35.594	4.475.907	6.923.360
DEBITI A MEDIO E LUNGO TERMINE verso:	1.667.728	669.974	1.705.034	1.537.833	5.102.862	10.683.431
Banche e istituti di credito speciale	1.225.731	411.938	1.272.406	790.034	4.357.966	8.058.075
Imprese non finanziarie	207.379	132.431	181.209	701.827	530.067	1.752.913
- Collegate	97.347	53.944	68.340	618.532	121.230	959.393
- Altre	110.032	78.487	112.869	83.295	408.837	793.520
Altri settori interni	179.731	3.222	9.971	1.974	160.125	355.023
Estero	54.887	122.383	241.448	43.998	54.704	517.420
DEBITI A BREVE TERMINE verso:	2.586.779	1.393.105	4.594.088	2.262.948	5.675.512	16.512.432
Banche e istituti di credito speciale	1.335.329	549.836	1.941.409	665.606	2.128.481	6.620.661
Imprese non finanziarie	1.074.282	583.541	1.778.704	1.076.899	2.394.032	6.907.458
- Collegate	758.751	206.106	307.243	475.077	265.463	2.012.640
- Altre	315.531	377.435	1.471.461	601.822	2.128.569	4.894.818
Altri settori interni	93.405	160.337	502.444	309.340	942.132	2.007.658
Estero	83.763	99.391	371.531	211.103	210.867	976.655
ALTRE PASSIVITÀ	141.220	70.682	490.071	122.042	801.922	1.625.937
TOTALE	11.176.451	2.983.978	10.749.664	5.349.969	21.026.556	51.286.618
ALTRI DATI						
GRANDI IMPRESE (numero)	305	136	228	37	24	730
ADDETTI (numero medio annuo)	49.316	99.771	487.421	241.408	779.153	1.657.069
FATTURATO	1.970.913	2.881.327	8.630.463	4.113.981	9.685.349	27.282.033
di cui all'esportazione	169.545	299.920	1.041.107	523.418	1.593.195	3.627.185
FONDO AMMORTAMENTI	568.051	718.743	2.946.500	1.804.097	7.622.703	13.660.094
AMMORTAMENTI STANZIATI NELL'ANNO	63.891	89.952	345.663	239.886	564.950	1.304.342
UTILI DISTRIBUITI NELL'ESERCIZIO	88.002	20.552	84.229	33.104	91.319	317.206
Agli azionisti	56.679	8.097	52.156	21.872	83.499	222.303
Agli amministratori	838	478	1.527	132	246	3.221
Per beneficenza ed elargizioni varie	—	71	122	25	176	394
Altra destinazione	30.485	11.906	30.424	11.075	7.398	91.288

Tav. 14 — Situazione patrimoniale delle grandi società per classi di capitale
Anno 1971
(Milioni di lire)

ATTIVO	CLASSI DI CAPITALE					TOTALE
	Fino a 2 miliardi	2 - 6	6 - 10	10 - 50	50 e oltre	
ATTIVITÀ REALI	1.515.884	3.228.185	1.764.836	5.207.005	9.177.522	20.893.432
IMMOBILIZZI TECNICI NETTI	686.024	1.784.058	1.113.890	3.335.807	6.163.656	13.083.435
IMMOBILIZZI TECNICI IN CORSO	62.660	347.286	82.660	553.794	969.971	2.016.371
GIACENZE	740.223	1.059.986	546.559	1.239.789	1.971.967	5.558.524
Materiali e prodotti acquistati da altre imprese . .	203.991	389.018	175.851	455.804	616.669	1.841.333
Prodotti e opere in corso di lavorazione	379.728	343.703	149.519	340.366	654.771	1.868.087
Prodotti finiti	156.504	327.265	221.189	443.619	700.527	1.849.104
SPESE DA AMMORTIZZARE	26.977	36.855	21.727	77.615	71.928	235.102
AZIONI E PARTECIPAZIONI al capitale di:	59.061	195.825	152.149	1.097.215	2.345.093	3.849.343
BANCHE, ISTITUTI DI CREDITO SPECIALE E IMPRESE DI ASSICURAZIONE	2.479	9.551	7.889	114.609	50.365	184.893
ALTRE IMPRESE RESIDENTI IN ITALIA	50.200	155.201	106.487	847.783	1.824.999	2.984.670
IMPRESE ESTERE	6.382	31.073	37.773	134.823	469.729	679.780
ATTIVITÀ FINANZIARIE	1.308.233	2.061.135	918.041	3.084.965	4.124.229	11.496.603
OBBLIGAZIONI di:	4.881	40.624	5.910	75.108	79.593	206.116
Istituti di credito speciale	2.957	14.225	2.716	32.161	6.776	58.835
Altre imprese residenti in Italia	1.295	19.872	2.694	30.573	71.361	125.795
Regioni, Province e Comuni	28	34	—	7	40	109
Imprese estere e istituzioni internazionali	601	6.493	500	12.367	1.416	21.377
TITOLI DI STATO ITALIANI	3.856	5.003	2.625	5.297	17.363	34.144
Buoni del Tesoro ordinari	462	601	34	1.575	66	2.738
Altri (poliennali, consolidati, redimibili, ecc.)	3.394	4.402	2.591	3.722	17.297	31.406
TITOLI DI STATO ESTERI	72	225	6	7	—	310
CREDITI A MEDIO E LUNGO TERMINE verso:	419.692	546.322	119.269	748.475	893.563	2.727.321
Imprese non finanziarie	68.883	284.453	83.650	266.244	667.281	1.370.511
- Collegate	15.330	30.052	31.638	128.579	175.890	381.489
- Altre	53.553	254.401	52.012	137.665	491.391	989.022
Altri settori interni	22.688	169.867	28.763	322.090	16.099	559.507
Estero	328.121	92.002	6.856	160.141	210.183	797.303
CREDITI A BREVE TERMINE verso:	757.088	1.251.326	674.944	1.735.524	2.802.264	7.221.146
Imprese non finanziarie	601.680	925.244	550.289	1.435.881	1.960.547	5.473.641
- Collegate	99.856	178.962	152.827	614.605	808.566	1.854.816
- Altre	501.824	746.282	397.462	821.276	1.151.981	3.618.825
Altri settori interni	55.858	134.374	60.485	115.489	191.164	557.370
Estero	99.550	191.708	64.170	184.154	650.553	1.190.135
DEPOSITI E C/C BANCARI E POSTALI	76.207	131.864	66.538	293.280	102.750	670.639
CONTI AUTORIZZATI IN VALUTA E CONTI VALUTARI	1.020	2.071	961	3.712	20.673	28.437
DENARO E VALORI IN CASSA	7.918	8.517	3.172	7.970	10.534	38.111
ALTRE ATTIVITÀ	37.499	75.183	44.616	215.592	197.489	570.379
Capitale sottoscritto e non versato	2.116	4.067	2.831	59.068	33.652	101.734
Scarto obbligazioni, spese per mutui ed emissione prestiti	1.334	13.065	4.407	55.663	33.550	108.019
Varie	34.049	58.051	37.378	100.861	130.287	360.626
TOTALE	2.883.178	5.485.145	2.835.026	9.389.185	15.646.844	36.239.378

Segue Tav. 14 — Situazione patrimoniale delle grandi società per classi di capitale
Anno 1971

(Milioni di lire, salvo diversa indicazione)

PASSIVO	CLASSI DI CAPITALE					TOTALE
	Fino a 2 miliardi	2-6	6-10	10-50	50 e oltre	
CAPITALE, RISERVE E ACCANTONAMENTI . . .	392.984	1.233.294	686.689	2.492.456	4.796.724	9.602.147
CAPITALE SOCIALE posseduto da residenti in:	262.693	838.003	546.510	1.843.781	3.564.285	7.055.272
Italia.	200.186	599.945	353.581	1.444.779	3.173.029	5.771.520
Altri paesi della CEE	17.887	55.850	28.335	81.345	135.572	318.989
Svizzera	21.452	89.850	42.446	110.586	131.768	396.102
Altri paesi europei	9.538	23.454	31.164	53.915	60.868	178.939
Stati Uniti d'America	6.927	54.201	77.771	149.098	52.396	340.393
Altri paesi extraeuropei	6.703	14.703	13.213	4.058	10.652	49.329
RISERVE E ACCANTONAMENTI (compreso utile netto) . .	130.291	395.291	140.179	648.675	1.232.439	2.546.875
FONDI PER IL PERSONALE (liquidazione e quiescenza)	197.442	351.823	210.981	584.253	1.025.271	2.369.770
INDEBITAMENTO	2.292.752	3.900.028	1.937.356	6.312.476	9.824.849	24.267.461
OBBLIGAZIONI	29.526	77.091	60.028	865.665	432.082	1.464.392
DEBITI A MEDIO E LUNGO TERMINE verso:	651.439	1.520.716	513.778	1.402.614	4.020.291	8.108.838
Banche e istituti di credito speciale	444.860	1.060.803	404.149	1.066.783	3.218.797	6.195.392
Imprese non finanziarie	122.031	197.311	77.753	152.548	473.013	1.022.656
- Collegate	56.035	45.300	43.525	102.069	410.709	657.638
- Altre	65.996	152.011	34.228	50.479	62.304	365.018
Altri settori interni	6.028	158.554	1.535	6.504	77.906	250.527
Estero	78.520	104.048	30.341	176.779	250.575	640.263
DEBITI A BREVE TERMINE verso:	1.476.486	2.151.312	1.285.342	3.672.485	4.964.149	13.549.774
Banche e istituti di credito speciale	556.193	984.030	535.946	1.686.155	1.487.997	5.250.321
Imprese non finanziarie	719.122	806.189	471.406	1.596.195	2.339.460	5.932.372
- Collegate	224.388	119.586	137.173	775.744	490.672	1.747.563
- Altre	494.734	686.603	334.233	820.451	1.848.788	4.184.809
Altri settori interni	75.445	242.429	115.121	286.476	801.849	1.521.320
Estero	125.726	118.664	162.869	103.659	334.843	845.761
ALTRE PASSIVITÀ	135.301	150.909	78.208	371.712	408.327	1.144.457
TOTALE	2.883.178	5.485.145	2.835.026	9.389.185	15.646.844	36.239.378
ALTRI DATI						
GRANDI SOCIETÀ (numero)	279	246	75	96	28	724
ADDETTI (numero medio annuo)	187.867	293.053	146.991	345.228	551.664	1.524.803
FATTURATO	2.939.510	4.002.955	2.375.525	5.100.204	8.523.531	22.941.725
di cui all'esportazione	434.057	578.638	232.348	709.148	1.504.542	3.458.733
FONDO AMMORTAMENTI	600.940	1.361.070	936.022	2.240.727	4.818.062	9.956.821
AMMORTAMENTI STANZIATI NELL'ANNO	91.058	150.996	74.896	275.034	433.694	1.025.678
UTILI DISTRIBUITI NELL'ESERCIZIO	19.633	44.357	24.350	84.972	118.338	291.650
Agli azionisti	7.066	23.810	15.812	55.375	111.986	214.049
Agli amministratori	697	956	326	825	322	3.126
Per beneficenza ed elargizioni varie	29	25	47	13	415	529
Altra destinazione	11.841	19.566	8.165	28.759	5.615	73.946

Tav. 15 — Situazione patrimoniale delle grandi società per classi di capitale
Anno 1972
(Miloni di lire)

ATTIVO	CLASSI DI CAPITALE					TOTALE
	Fino a 2 miliardi	2 - 6	6 - 10	10 - 50	50 e oltre	
ATTIVITÀ REALI	1.477.506	3.503.124	1.964.183	5.727.804	10.542.821	23.215.438
IMMOBILIZZI TECNICI NETTI	644.057	1.995.694	1.249.561	3.727.801	7.424.422	15.041.535
IMMOBILIZZI TECNICI IN CORSO	49.385	386.674	52.207	640.103	991.870	2.120.239
GIACENZE	763.288	1.081.114	638.251	1.244.561	2.052.484	5.779.698
Materiali e prodotti acquistati da altre imprese . . .	164.447	424.892	224.360	463.125	643.341	1.920.165
Prodotti e opere in corso di lavorazione	471.000	315.135	188.466	366.874	690.577	2.032.052
Prodotti finiti	127.841	341.087	225.425	414.562	718.566	1.827.481
SPESE DA AMMORTIZZARE	20.776	39.642	24.164	115.339	74.045	273.966
AZIONI E PARTECIPAZIONI al capitale di: . . .	62.012	218.654	169.106	1.100.646	2.621.210	4.171.628
BANCHE, ISTITUTI DI CREDITO SPECIALE E IMPRESE DI ASSICURAZIONE	1.602	10.211	4.386	127.722	64.761	208.682
ALTRE IMPRESE RESIDENTI IN ITALIA	52.360	171.765	116.950	805.391	2.044.447	3.190.913
IMPRESE ESTERE	8.050	36.678	47.770	167.533	512.002	772.033
ATTIVITÀ FINANZIARIE	1.565.710	2.434.221	1.154.685	3.550.919	4.426.340	13.131.875
OBLIGAZIONI di:	6.723	34.068	5.532	69.874	56.380	172.577
Istituti di credito speciale	2.293	9.179	529	21.491	4.944	38.436
Altre imprese residenti in Italia	1.464	16.094	4.372	28.901	42.655	93.486
Regioni, Province e Comuni	16	973	4	7	44	1.044
Imprese estere e istituzioni internazionali	2.950	7.822	627	19.475	8.737	39.611
TITOLO DI STATO ITALIANI	4.431	5.274	1.457	5.556	17.330	34.048
Buoni del Tesoro ordinari	441	790	38	390	66	1.725
Altri (poliennali, consolidati, redimibili, ecc.) . . .	3.990	4.484	1.419	5.166	17.264	32.323
TITOLI DI STATO ESTERI	157	—	49	15	—	221
CREDITI A MEDIO E LUNGO TERMINE verso:	497.327	601.583	165.198	896.432	862.970	3.023.510
Imprese non finanziarie	71.293	330.248	79.290	473.301	593.521	1.547.653
- Collegate	15.327	42.651	31.244	320.930	226.343	636.495
- Altre	55.966	287.597	48.046	152.371	367.178	911.158
Altri settori interni	16.026	192.900	30.233	295.044	24.802	559.005
Estero	410.008	78.435	55.675	128.087	244.647	916.852
CREDITI A BREVE TERMINE verso:	902.116	1.509.857	890.602	1.852.402	2.999.608	8.154.585
Imprese non finanziarie	701.954	1.138.743	661.770	1.516.125	2.072.586	6.091.178
- Collegate	145.189	205.209	163.765	553.853	724.971	1.792.987
- Altre	556.765	933.534	498.005	962.272	1.347.615	4.298.191
Altri settori interni	77.713	142.738	101.930	140.467	282.053	744.901
Estero	122.449	228.376	126.902	195.810	644.969	1.318.506
DEPOSITI E C/C BANCARI E POSTALI	103.044	180.277	37.461	399.839	195.027	915.648
CONTI AUTORIZZATI IN VALUTA E CONTI VALUTARI . . .	1.157	4.713	2.551	14.684	26.161	49.266
DENARO E VALORI IN CASSA	9.945	14.811	3.908	15.839	8.272	52.775
ALTRE ATTIVITÀ	40.810	83.638	47.927	296.278	260.592	729.245
Capitale sottoscritto e non versato	2.124	4.773	5.850	64.467	36.193	113.407
Scarto obbligazioni, spese per mutui ed emissione prestiti	970	7.621	3.269	65.064	33.882	110.806
Varie	37.716	71.244	38.808	166.747	190.517	505.032
TOTALE . . .	3.105.228	6.155.999	3.287.974	10.379.369	17.590.371	40.518.941

Segue Tav. 15 — Situazione patrimoniale delle grandi società per classi di capitale
Anno 1972

(Milioni di lire, salvo diversa indicazione)

PASSIVO	CLASSI DI CAPITALE					TOTALE
	Fino a 2 miliardi	2-6	6-10	10-50	50 e oltre	
CAPITALE, RISERVE E ACCANTONAMENTI . . .	368.246	1.325.630	750.500	2.655.831	4.940.143	10.040.350
CAPITALE SOCIALE posseduto da residenti in:	242.862	882.878	579.660	1.893.714	3.541.017	7.140.131
Italia	188.109	618.598	387.824	1.484.284	3.199.360	5.878.175
Altri paesi della CEE	14.380	74.856	35.585	87.016	133.012	344.849
Svizzera	20.787	91.652	45.987	108.157	107.388	373.971
Altri paesi europei	5.938	29.692	30.994	52.700	46.490	165.814
Stati Uniti d'America	5.047	57.771	66.223	158.383	52.036	339.460
Altri paesi extraeuropei	8.601	10.309	13.047	3.174	2.731	37.862
RISERVE E ACCANTONAMENTI (compreso utile netto) . .	125.384	442.752	170.840	762.117	1.399.126	2.900.219
FONDI PER IL PERSONALE (liquidazione e quiescenza)	196.374	426.762	261.619	663.908	1.198.591	2.747.254
INDEBITAMENTO	2.540.608	4.403.607	2.275.855	7.059.630	11.451.637	27.731.337
OBBLIGAZIONI	31.747	75.023	61.907	964.816	446.940	1.580.433
DEBITI A MEDIO E LUNGO TERMINE verso:	749.198	1.704.272	655.523	1.721.221	5.197.371	10.027.585
Banche e istituti di credito speciale	476.041	1.199.265	462.391	1.356.541	4.362.202	7.856.440
Imprese non finanziarie	153.767	245.179	145.238	185.078	664.002	1.393.264
- Collegate	47.362	59.108	116.827	120.263	602.604	946.164
- Altre	106.405	186.071	28.411	64.815	61.398	447.100
Altri settori interni	6.148	173.071	804	7.532	73.539	261.094
Estero	113.242	86.757	47.090	172.070	97.628	516.787
DEBITI A BREVE TERMINE verso:	1.605.846	2.443.868	1.469.995	3.964.733	5.338.807	14.823.249
Banche e istituti di credito speciale	547.150	1.047.454	640.876	1.623.731	1.818.656	5.677.867
Imprese non finanziarie	825.443	951.308	585.000	1.878.133	2.302.317	6.542.201
- Collegate	275.324	156.994	186.976	891.601	498.246	2.009.141
- Altre	550.119	794.314	398.024	986.532	1.804.071	4.533.060
Altri settori interni	68.616	298.847	136.171	327.634	823.058	1.654.326
Estero	164.637	146.259	107.948	135.235	394.776	948.855
ALTRE PASSIVITÀ	153.817	180.444	88.430	408.860	468.519	1.300.070
TOTALE	3.105.228	6.155.999	3.287.974	10.379.369	17.590.371	40.518.941
ALTRI DATI						
GRANDI SOCIETÀ (numero)	261	259	79	96	29	724
ADDETTI (numero medio annuo)	165.444	306.237	168.669	345.366	569.632	1.555.348
FATTURATO	3.018.255	4.656.349	2.762.262	5.659.815	9.470.596	25.567.277
di cui all'esportazione	465.302	549.026	374.393	677.807	1.548.378	3.614.906
FONDO AMMORTAMENTI	596.949	1.522.953	1.101.008	2.397.488	5.758.430	11.376.828
AMMORTAMENTI STANZIATI NELL'ANNO	101.364	172.830	90.484	329.027	565.198	1.258.903
UTILI DISTRIBUITI NELL'ESERCIZIO	22.026	54.380	30.053	81.061	126.297	313.817
Agli azionisti	7.883	28.204	19.126	52.249	112.638	220.100
Agli amministratori	656	1.243	275	739	308	3.221
Per beneficenza ed elargizioni varie	50	15	53	2	274	394
Altra destinazione	13.437	24.918	10.599	28.071	13.077	90.102

Tav. 16 — Situazione patrimoniale delle grandi società manifatturiere per classi di addetti
Anno 1971
(Milioni di lire)

ATTIVO	CLASSI DI ADDETTI					TOTALE
	Fino a 500	500 — 1.000	1.000 — 5.000	5.000 — 10.000	10.000 e oltre	
ATTIVITÀ REALI	646.697	1.072.968	3.640.156	1.389.182	6.235.580	12.984.583
IMMOBILIZZI TECNICI NETTI	451.394	663.446	1.739.312	588.752	3.673.921	7.116.825
IMMOBILIZZI TECNICI IN CORSO	68.144	50.295	296.572	46.242	728.818	1.190.071
GIACENZE	120.675	335.699	1.538.630	740.737	1.798.046	4.533.787
Materiali e prodotti acquistati da altre imprese . . .	50.555	138.953	465.783	162.882	574.470	1.392.643
Prodotti e opere in corso di lavorazione	14.702	70.619	504.874	399.036	553.169	1.542.400
Prodotti finiti	55.418	126.127	567.973	178.819	670.407	1.598.744
SPESE DA AMMORTIZZARE	6.484	23.528	65.642	13.451	34.795	143.900
AZIONI E PARTECIPAZIONI al capitale di: . . .	45.010	34.330	335.549	139.006	941.672	1.495.567
BANCHE, ISTITUTI DI CREDITO SPECIALE E IMPRESE DI ASSICURAZIONE	62	792	4.756	322	47.090	53.022
ALTRE IMPRESE RESIDENTI IN ITALIA	41.325	30.215	260.748	102.255	679.738	1.114.281
IMPRESE ESTERE	3.623	3.323	70.045	36.429	214.844	328.264
ATTIVITÀ FINANZIARIE	236.270	406.459	2.009.382	751.521	2.700.209	6.103.841
OBBLIGAZIONI di:	1.527	3.328	33.281	4.748	53.735	96.619
Istituti di credito speciale	165	483	12.346	483	6.729	20.206
Altre imprese residenti in Italia	1.077	716	16.220	948	46.271	65.232
Regioni, Province e Comuni	16	1	44	—	40	101
Imprese estere e istituzioni internazionali	269	2.128	4.671	3.317	695	11.080
TITOLI DI STATO ITALIANI	500	1.692	4.669	1.405	17.568	25.834
Buoni del Tesoro ordinari	58	44	631	561	59	1.353
Altri (poliennali, consolidati, redimibili, ecc.) . . .	442	1.648	4.038	844	17.509	24.481
TITOLI DI STATO ESTERI	—	—	—	—	—	—
CREDITI A MEDIO E LUNGO TERMINE verso:	26.439	25.792	327.249	164.398	590.854	1.134.732
Imprese non finanziarie	22.202	15.178	185.903	21.999	466.110	711.392
— Collegate	874	6.277	81.442	4.834	143.950	237.377
— Altre	21.328	8.901	104.461	17.165	322.160	474.015
Altri settori interni	1.660	4.404	16.510	29.160	6.560	58.294
Estero	2.577	6.210	124.836	113.239	118.184	365.046
CREDITI A BREVE TERMINE verso:	171.917	294.147	1.397.163	492.738	1.822.008	4.177.973
Imprese non finanziarie	155.818	230.123	1.087.078	362.652	1.230.960	3.066.631
— Collegate	28.475	41.666	148.148	53.134	388.306	659.729
— Altre	127.343	188.457	938.930	309.518	842.654	2.406.902
Altri settori interni	8.491	29.355	84.631	60.103	119.133	301.713
Estero	7.608	34.669	225.454	69.983	471.915	809.629
DEPOSITI E C/C BANCARI E POSTALI	20.220	28.328	142.509	55.484	54.639	301.180
CONTI AUTORIZZATI IN VALUTA E CONTI VALUTARI . . .	547	747	2.783	104	14.913	19.094
DENARO E VALORI IN CASSA	843	1.986	9.685	1.959	8.524	22.997
ALTRE ATTIVITÀ	14.277	50.439	92.043	30.685	137.968	325.412
Capitale sottoscritto e non versato	2.000	24.418	7.800	6.300	17.500	58.018
Scarto obbligazioni, spese per mutui ed emissione prestiti	569	1.813	13.720	3.077	21.439	40.618
Varie	11.708	24.208	70.523	21.308	99.029	226.776
TOTALE	927.977	1.513.757	5.985.087	2.279.709	9.877.461	20.583.991

Segue Tav. 16 — Situazione patrimoniale delle grandi società manifatturiere per classi di addetti
Anno 1971

(Milioni di lire, salvo diversa indicazione)

PASSIVO	CLASSI DI ADDETTI					TOTALE
	Fino a 500	500 — 1.000	1.000 — 5.000	5.000 — 10.000	10.000 e oltre	
CAPITALE, RISERVE E ACCANTONAMENTI . . .	243.462	408.093	1.393.026	461.259	2.431.167	4.937.007
CAPITALE SOCIALE posseduto da residenti in:	225.498	348.450	1.006.476	369.880	1.864.208	3.814.512
Italia	148.437	243.267	734.020	295.433	1.604.056	3.025.213
Altri paesi della CEE	10.304	19.684	48.645	25.290	73.177	177.100
Svizzera	18.834	35.535	98.781	7.870	130.189	291.209
Altri paesi europei	8.326	17.719	26.403	356	44.147	96.951
Stati Uniti d'America	29.304	28.956	84.547	34.924	2.479	180.210
Altri paesi extraeuropei	10.293	3.289	14.080	6.007	10.160	43.829
RISERVE E ACCANTONAMENTI (compreso utile netto) . .	17.964	59.643	386.550	91.379	566.959	1.122.495
FONDI PER IL PERSONALE (liquidazione e quiescenza)	26.427	89.420	507.807	216.844	814.571	1.655.069
INDEBITAMENTO	658.088	1.016.244	4.084.254	1.601.606	6.631.723	13.991.915
OBBLIGAZIONI	14.496	23.650	109.470	24.858	314.747	487.221
DEBITI A MEDIO E LUNGO TERMINE verso:	237.605	352.405	1.082.830	402.728	2.441.162	4.516.730
Banche e istituti di credito speciale	199.199	268.357	896.280	227.878	2.193.438	3.785.152
Imprese non finanziarie	32.047	38.768	111.564	131.883	142.809	457.071
— <i>Collegate</i>	16.343	26.803	47.733	131.400	84.790	307.069
— <i>Altre</i>	15.704	11.965	63.831	483	58.019	150.002
Altri settori interni	446	2.145	4.213	92	69.861	76.757
Estero	5.913	43.135	70.773	42.875	35.054	197.750
DEBITI A BREVE TERMINE verso:	388.830	604.430	2.721.892	1.119.770	3.522.673	8.357.595
Banche e istituti di credito speciale	154.953	305.191	1.250.601	488.201	1.274.634	3.473.580
Imprese non finanziarie	181.424	223.356	1.103.331	472.693	1.765.181	3.745.985
— <i>Collegate</i>	61.470	45.535	208.892	117.653	337.301	770.851
— <i>Altre</i>	119.954	177.821	894.439	355.040	1.427.880	2.975.134
Altri settori interni	18.780	42.554	231.286	114.869	358.705	766.194
Estero	33.673	33.329	136.674	44.007	124.153	371.836
ALTRE PASSIVITÀ	17.157	35.759	170.062	54.250	353.141	630.369
TOTALE	927.977	1.513.757	5.985.087	2.279.709	9.877.461	20.583.991
ALTRI DATI						
GRANDI SOCIETÀ (numero)	77	97	173	27	18	392
ADDETTI (numero medio annuo)	20.800	71.685	377.362	175.436	542.829	1.188.112
FATTURATO	689.347	1.164.283	4.568.050	1.785.569	5.555.811	13.763.060
di cui all'esportazione	42.961	240.351	711.944	306.127	1.480.626	2.782.009
FONDO AMMORTAMENTI	296.389	486.785	1.945.504	509.752	3.571.015	6.809.445
AMMORTAMENTI STANZIATI NELL'ANNO	33.088	53.967	197.679	53.962	264.433	603.129
UTILI DISTRIBUITI NELL'ESERCIZIO	7.122	11.591	59.457	13.116	50.705	141.991
Agli azionisti	2.533	5.990	34.908	7.731	47.643	98.805
Agli amministratori	289	314	1.205	114	165	2.087
Per beneficenza ed elargizioni varie	—	25	18	20	336	399
Altra destinazione	4.300	5.262	23.326	5.251	2.561	40.700

Tav. 17 — Situazione patrimoniale delle grandi società manifatturiere per classi di addetti
Anno 1972
(Milioni di lire)

ATTIVO	CLASSI DI ADDETTI					TOTALE
	Fino a 500	500 — 1.000	1.000 — 5.000	5.000 — 10.000	10.000 e oltre	
ATTIVITÀ REALI	621 607	1 279 385	3 644 536	1 845 071	7 051 350	14 441 949
IMMOBILIZZI TECNICI NETTI	388 002	879 354	1 875 417	779 065	4 405 963	8 327 801
IMMOBILIZZI TECNICI IN CORSO	116 638	28 539	150 311	143 719	807 997	1 247 204
GIACENZE	107 049	354 754	1 563 812	857 976	1 800 200	4 683 791
Materiali e prodotti acquistati da altre imprese . .	45 334	150 045	485 313	188 129	595 640	1 464 461
Prodotti e opere in corso di lavorazione	12 951	78 961	532 462	468 919	542 881	1 636 174
Prodotti finiti	48 764	125 748	546 037	200 928	661 679	1 583 156
SPESE DA AMMORTIZZARE	9 918	16 738	54 996	64 311	37 190	183 153
AZIONI E PARTECIPAZIONI al capitale di: . . .	47 833	53 076	359 077	135 723	1 049 176	1 644 885
BANCHE, ISTITUTI DI CREDITO SPECIALE E IMPRESE DI ASSICURAZIONE	67	958	4 900	318	29 362	35 605
ALTRE IMPRESE RESIDENTI IN ITALIA	44 062	47 912	274 670	97 677	800 085	1 264 406
IMPRESE ESTERE	3 704	4 206	79 507	37 728	219 729	344 874
ATTIVITÀ FINANZIARIE	236 490	523 226	2 353 309	1 037 524	2 818 309	6 968 858
OBLIGAZIONI di:	863	2 597	25 010	7 892	10 127	46 489
Istituti di credito speciale	148	452	3 873	1 109	440	6 022
Altre imprese residenti in Italia	700	582	12 698	4 286	9 222	27 488
Regioni, Province e Comuni	15	1	512	5	43	576
Imprese estere e istituzioni internazionali	—	1 562	7 927	2 492	422	12 403
TITOLI DI STATO ITALIANI	504	1 778	3 888	2 017	17 816	26 003
Buoni del Tesoro ordinari	53	109	719	370	60	1 311
Altri (poliennali, consolidati, redimibili, ecc.) . . .	451	1 669	3 169	1 647	17 756	24 692
TITOLI DI STATO ESTERI	—	—	—	—	43	43
CREDITI A MEDIO E LUNGO TERMINE verso:	33 394	36 355	378 261	162 981	512 574	1 123 565
Imprese non finanziarie	19 109	23 575	238 499	18 483	375 450	675 116
— Collegate	1 779	13 723	104 895	5 639	144 028	270 064
— Altre	17 330	9 852	133 604	12 844	231 422	405 052
Altri settori interni	2 257	5 543	16 109	22 074	9 483	55 466
Estero	12 028	7 237	123 653	122 424	127 641	392 983
CREDITI A BREVE TERMINE verso:	171 873	388 944	1 626 911	708 449	1 960 695	4 856 872
Imprese non finanziarie	147 937	292 592	1 276 295	501 683	1 363 436	3 581 943
— Collegate	24 664	48 643	195 833	81 716	382 618	733 474
— Altre	123 273	243 949	1 080 462	419 967	980 818	2 848 469
Altri settori interni	10 140	43 250	90 742	91 258	155 640	391 030
Estero	13 796	53 102	259 874	115 508	441 619	883 899
DEPOSITI E C/C BANCARI E POSTALI	13 906	50 530	155 459	77 383	106 885	404 163
CONTI AUTORIZZATI IN VALUTA E CONTI VALUTARI . .	1 490	373	5 166	2 022	20 870	29 921
DENARO E VALORI IN CASSA	1 503	4 510	14 577	4 416	6 589	31 595
ALTRE ATTIVITÀ	12 957	38 139	144 037	72 364	182 710	450 207
Capitale sottoscritto e non versato	2 000	6 318	47 459	39 900	—	95 677
Scarto obbligazioni, spese per mutui ed emissione prestiti	642	1 939	13 447	2 093	21 470	39 591
Varie	10 315	29 882	83 131	30 371	161 240	314 939
TOTALE	905 930	1 855 687	6 356 922	3 018 318	10 918 835	23 055 692

Segue Tav. 17 — Situazione patrimoniale delle grandi società manifatturiere per classi di addetti
Anno 1972

(Milioni di lire, salvo diversa indicazione)

PASSIVO	CLASSI DI ADDETTI					TOTALE
	Fino a 500	500 — 1.000	1.000 — 5.000	5.000 — 10.000	10.000 e oltre	
CAPITALE, RISERVE E ACCANTONAMENTI . . .	240 040	464 684	1 459 382	547 132	2 319 302	5 030 540
CAPITALE SOCIALE posseduto da residenti in:	218 530	368 363	1 051 033	436 616	1 556 912	3 631 454
Italia	137 852	253 796	779 670	348 044	1 361 190	2 880 552
Altri paesi della CEE	10 305	23 832	69 517	41 333	54 115	199 102
Svizzera	21 534	42 368	86 237	8 036	101 776	259 951
Altri paesi europei	7 638	21 908	23 524	236	35 540	88 846
Stati Uniti d'America	33 250	22 283	78 090	34 960	2 022	170 605
Altri paesi extraeuropei	7 951	4 176	13 995	4 007	2 269	32 398
RISERVE E ACCANTONAMENTI (compreso utile netto)	21 510	96 321	408 349	110 516	762 390	1 399 086
FONDI PER IL PERSONALE (liquidazione e quiescenza)	30 596	114 066	562 776	278 426	917 554	1 903 418
INDEBITAMENTO	635 294	1 276 937	4 334 764	2 192 760	7 681 979	16 121 734
OBBLIGAZIONI	15 589	30 583	99 771	29 103	316 993	492 039
DEBITI A MEDIO E LUNGO TERMINE verso:	234 842	401 204	1 007 329	696 165	3 199 391	5 538 931
Banche e istituti di credito speciale	192 566	340 568	793 171	517 559	2 935 490	4 779 354
Imprese non finanziarie	40 234	41 047	120 769	150 505	178 374	530 929
- Collegate	24 875	31 399	55 421	150 475	121 230	383 400
- Altre	15 359	9 648	65 348	30	57 144	147 529
Altri settori interni	326	2 666	7 343	21	66 196	76 552
Estero	1 716	16 923	86 046	28 080	19 331	152 096
DEBITI A BREVE TERMINE verso:	368 578	793 616	3 032 080	1 396 356	3 770 211	9 360 841
Banche e istituti di credito speciale	156 050	398 998	1 315 033	571 187	1 486 088	3 927 356
Imprese non finanziarie	153 656	313 038	1 288 918	585 634	1 781 175	4 122 421
- Collegate	34 742	97 857	253 901	100 680	263 912	751 092
- Altre	118 914	215 181	1 035 017	484 954	1 517 263	3 371 329
Altri settori interni	25 070	52 228	273 249	146 641	332 641	829 829
Estero	33 802	29 352	154 880	92 894	170 307	481 235
ALTRE PASSIVITÀ	16 285	51 534	195 584	71 136	395 384	729 923
TOTALE	905 930	1 855 687	6 356 922	3 018 318	10 918 835	23 055 692
ALTRI DATI						
GRANDI SOCIETÀ (numero)	77	103	165	29	18	392
ADDETTI (numero medio annuo)	19 653	76 268	361 333	193 473	556 939	1 207 666
FATTURATO	668 506	1 505 112	4 874 635	2 101 683	6 265 163	15 415 099
di cui all'esportazione	52 471	205 109	731 402	365 239	1 580 916	2 935 137
FONDO AMMORTAMENTI	289 386	582 889	2 065 603	643 371	4 226 134	7 807 383
AMMORTAMENTI STANZIATI NELL'ANNO	30 636	66 945	235 886	65 391	368 054	766 912
UTILI DISTRIBUITI NELL'ESERCIZIO	8 811	16 103	59 715	18 235	49 807	152 671
Agli azionisti	2 705	6 124	35 297	10 333	45 677	100 136
Agli amministratori	237	386	1 333	116	166	2 238
Per beneficenza ed elargizioni varie	—	30	17	10	176	233
Altra destinazione	5 869	9 563	23 068	7 776	3 788	50 064

Tav. 18 — Situazione patrimoniale delle grandi società manifatturiere per classi di capitale
Anno 1971
(Milioni di lire)

ATTIVO	CLASSI DI CAPITALE					TOTALE
	Fino a 2 miliardi	2- 6	6- 10	10- 50	50 e oltre	
ATTIVITÀ REALI	816 389	2.078.399	1.265.578	3.066.347	5.757.870	12.984.583
IMMOBILIZZI TECNICI NETTI	361.525	1.029.493	735.236	1.633.953	3.356.618	7.116.825
IMMOBILIZZI TECNICI IN CORSO	9.548	88.512	38.757	341.275	711.979	1.190.071
GIACENZE	435.275	935.528	475.478	1.031.241	1.656.265	4.533.787
Materiali e prodotti acquistati da altre imprese . . .	123.413	307.034	145.176	316.984	500.036	1.392.643
Prodotti e opere in corso di lavorazione	167.215	319.457	126.476	319.310	609.942	1.542.400
Prodotti finiti	144.647	309.037	203.826	394.947	546.287	1.598.744
SPESA DA AMMORTIZZARE	10.041	24.866	16.107	59.878	33.008	143.900
AZIONI E PARTECIPAZIONI al capitale di: . . .	31.409	111.643	70.300	368.015	914.200	1.495.567
BANCHE, ISTITUTI DI CREDITO SPECIALE E IMPRESE DI ASSICURAZIONE	806	3.207	559	1.559	46.891	53.022
ALTRE IMPRESE RESIDENTI IN ITALIA	27.102	96.073	37.001	291.465	662.640	1.114.281
IMPRESE ESTERE	3.501	12.363	32.740	74.991	204.669	328.264
ATTIVITÀ FINANZIARIE	479.924	1.140.532	605.113	1.392.598	2.485.674	6.103.841
OBBLIGAZIONI di:	1.681	29.847	5.178	7.349	52.564	96.619
Istituti di credito speciale	426	9.365	2.509	1.672	6.234	20.206
Altre imprese residenti in Italia	738	14.357	2.169	2.373	45.595	65.232
Regioni, Province e Comuni	28	33	—	—	40	101
Imprese estere e istituzioni internazionali	489	6.092	500	3.304	695	11.080
TITOLI DI STATO ITALIANI	1.598	1.968	2.115	3.433	16.720	25.834
Buoni del Tesoro ordinari	90	570	29	605	59	1.353
Altri (poliennali, consolidati, redimibili, ecc.) . . .	1.508	1.398	2.086	2.828	16.661	24.481
TITOLI DI STATO ESTERI	—	—	—	—	—	—
CREDITI A MEDIO E LUNGO TERMINE verso:	102.979	140.478	75.292	241.817	574.166	1.134.732
Imprese non finanziarie	19.318	75.095	46.304	115.116	455.559	711.932
- Collegate	576	21.767	8.216	70.246	136.572	237.377
- Altre	18.742	53.328	38.088	44.870	318.987	474.015
Altri settori interni	11.750	14.344	23.430	4.262	4.508	58.294
Estero	71.911	51.039	5.558	122.439	114.099	365.046
CREDITI A BREVE TERMINE verso:	323.739	829.340	448.474	948.681	1.627.739	4.177.973
Imprese non finanziarie	255.675	623.520	370.171	727.500	1.089.765	3.066.631
- Collegate	24.582	78.013	60.433	120.337	376.314	659.729
- Altre	231.093	545.507	309.738	607.113	713.451	2.406.902
Altri settori interni	24.005	72.467	26.345	61.830	117.066	301.713
Estero	44.059	133.353	51.958	159.351	420.908	809.629
DEPOSITI E C/C BANCARI E POSTALI	28.054	80.774	39.607	90.843	61.902	301.180
CONTI AUTORIZZATI IN VALUTA E CONTI VALUTARI . . .	175	1.446	274	2.286	14.913	19.094
DENARO E VALORI IN CASSA	2.829	5.974	2.323	3.676	8.195	22.997
ALTRE ATTIVITÀ	18.869	50.705	31.850	94.513	129.475	325.412
Capitale sottoscritto e non versato	948	3.089	2.831	33.650	17.500	58.018
Scarto obbligazioni, spese per mutui ed emissione prestiti	305	8.366	3.684	7.929	20.334	40.618
Varie	17.616	39.250	25.335	52.934	91.641	226.776
TOTALE	1.327.722	3.330.574	1.940.991	4.826.960	9.157.744	20.583.991

Segue Tav. 18 — Situazione patrimoniale delle grandi società manifatturiere per classi di capitale
Anno 1971

(Milioni di lire, salvo diversa indicazione)

PASSIVO	CLASSI DI CAPITALE					TOTALE
	Fino a 2 miliardi	2 - 6	6 - 10	10 - 50	50 e oltre	
CAPITALE, RISERVE E ACCANTONAMENTI . . .	216.029	815.011	482.209	1.126.368	2.297.390	4.937.007
CAPITALE SOCIALE posseduto da residenti in:	127.417	567.591	368.947	969.749	1.780.808	3.814.512
Italia	90.890	370.196	224.153	771.544	1.568.430	3.025.213
Altri paesi della CEE	7.858	46.091	18.283	49.915	54.953	177.100
Svizzera	11.503	71.625	39.443	65.404	103.234	291.209
Altri paesi europei	4.724	19.468	16.347	14.608	41.804	96.951
Stati Uniti d'America	6.427	45.906	57.522	68.076	2.279	180.210
Altri paesi extraeuropei	6.015	14.305	13.199	202	10.108	43.829
RISERVE E ACCANTONAMENTI (compreso utile netto) . . .	88.612	247.420	113.262	156.619	516.582	1.122.495
FONDI PER IL PERSONALE (liquidazione e quiescenza)	115.698	294.734	174.804	357.471	712.362	1.655.069
INDEBITAMENTO	995.995	2.220.829	1.283.978	3.343.121	6.147.992	13.991.915
OBBLIGAZIONI	19.280	47.204	38.918	87.633	294.186	487.221
DEBITI A MEDIO E LUNGO TERMINE verso:	186.771	538.695	333.882	1.042.434	2.414.948	4.516.730
Banche e istituti di credito speciale	160.034	439.199	257.324	842.593	2.086.002	3.785.152
Imprese non finanziarie	12.308	69.103	65.532	86.104	224.024	457.071
- Collegate	5.468	25.850	31.976	77.428	166.347	307.069
- Altre	6.840	43.253	33.556	8.676	57.677	150.002
Altri settori interni	2.522	4.085	233	56	69.861	76.757
Estero	11.907	26.308	10.793	113.681	35.061	197.750
DEBITI A BREVE TERMINE verso:	753.637	1.531.716	846.383	2.106.183	3.119.676	8.357.595
Banche e istituti di credito speciale	293.324	653.334	390.983	1.072.792	1.063.147	3.473.580
Imprese non finanziarie	373.962	644.820	331.572	805.110	1.590.521	3.745.985
- Collegate	97.371	100.774	80.224	229.913	262.569	770.851
- Altre	276.591	544.046	251.348	575.197	1.327.952	2.975.134
Altri settori interni	46.638	158.331	52.711	160.449	348.065	766.194
Estero	39.713	75.231	71.117	67.832	117.943	371.836
ALTRE PASSIVITÀ	36.307	103.214	64.795	106.871	319.182	630.369
TOTALE	1.327.722	3.330.574	1.940.991	4.826.960	9.157.744	20.583.991
ALTRI DATI						
GRANDI SOCIETÀ (numero)	111	163	51	55	12	392
ADDETTI (numero medio annuo)	103.058	234.613	125.980	262.440	462.021	1.188.112
FATTURATO	1.325.149	3.031.871	1.640.131	2.905.624	4.860.285	13.763.060
di cui all'esportazione	203.910	506.372	185.973	510.816	1.374.938	2.782.009
FONDO AMMORTAMENTI	364.444	1.012.251	724.311	1.596.951	3.111.488	6.809.445
AMMORTAMENTI STANZIATI NELL'ANNO	55.326	105.715	63.039	167.041	212.008	603.129
UTILI DISTRIBUITI NELL'ESERCIZIO	9.206	30.527	17.578	41.036	43.644	141.991
Agli azionisti	3.558	16.897	10.662	24.708	42.980	98.805
Agli amministratori	553	734	223	435	142	2.087
Per beneficenza ed elargizioni varie	—	25	25	13	336	399
Altra destinazione	5.095	12.871	6.668	15.880	186	40.700

Tav. 19 — Situazione patrimoniale delle grandi società manifatturiere per classi di capitale
Anno 1972
(Milioni di lire)

ATTIVO	CLASSI DI CAPITALE					TOTALE
	Fino a 2 miliardi	2 - 6	6 - 10	10 - 50	50 e oltre	
ATTIVITÀ REALI	735.350	2.179.962	1.495.923	3.344.420	6.686.294	14.441.949
IMMOBILIZZI TECNICI NETTI	317.557	1.116.824	872.692	1.899.025	4.121.703	8.327.801
IMMOBILIZZI TECNICI IN CORSO	5.595	91.500	30.699	330.266	789.144	1.247.204
GIACENZE	405.661	942.628	571.988	1.019.525	1.743.989	4.683.791
Materiali e prodotti acquistati da altre imprese . .	98.844	328.711	190.578	322.286	524.042	1.464.461
Prodotti e opere in corso di lavorazione	191.515	291.172	167.562	341.079	644.846	1.636.174
Prodotti finiti	115.302	322.745	213.848	356.160	575.101	1.583.156
SPESE DA AMMORTIZZARE	6.537	29.010	20.544	95.604	31.458	183.153
AZIONI E PARTECIPAZIONI al capitale di:	28.462	115.903	104.354	365.248	1.030.918	1.644.885
BANCHE, ISTITUTI DI CREDITO SPECIALE E IMPRESE DI ASSICURAZIONE	244	3.591	1.316	1.291	29.163	35.605
ALTRE IMPRESE RESIDENTI IN ITALIA	26.065	95.320	69.189	284.067	789.765	1.264.406
IMPRESE ESTERE	2.153	16.992	33.849	79.890	211.990	344.874
ATTIVITÀ FINANZIARIE	506.771	1.426.767	851.439	1.534.575	2.649.306	6.968.858
OBBLIGAZIONI di:	2.698	22.515	4.587	6.948	9.741	46.489
Istituti di credito speciale	445	3.119	239	1.795	424	6.022
Altre imprese residenti in Italia	675	11.717	3.717	2.528	8.851	27.488
Regioni, Province e Comuni	16	512	4	—	44	576
Imprese estere e istituzioni internazionali	1.562	7.167	627	2.625	422	12.403
TITOLI DI STATO ITALIANI	1.532	2.313	938	4.559	16.661	26.003
Buoni del Tesoro ordinari	55	777	30	390	59	1.311
Altri (poliennali, consolidati, redimibili, ecc.) . . .	1.477	1.536	908	4.169	16.602	24.692
TITOLI DI STATO ESTERI	—	—	43	—	—	43
CREDITI A MEDIO E LUNGO TERMINE verso:	86.540	176.458	122.293	233.671	504.603	1.123.565
Imprese non finanziarie	17.334	105.235	42.963	139.191	370.393	675.116
- Collegate	837	32.472	10.598	84.441	141.716	270.064
- Altre	16.497	72.763	32.365	54.750	228.677	405.052
Altri settori interni	3.080	15.867	24.250	2.925	9.344	55.466
Estero	66.126	55.356	55.080	91.555	124.866	392.983
CREDITI A BREVE TERMINE verso:	345.802	1.033.794	659.011	1.029.918	1.788.347	4.856.872
Imprese non finanziarie	271.897	783.625	489.163	801.358	1.235.900	3.581.943
- Collegate	32.339	93.498	87.733	144.396	375.508	733.474
- Altre	239.558	690.127	401.430	656.962	860.392	2.848.469
Altri settori interni	31.871	79.523	58.019	61.878	159.739	391.030
Estero	42.034	170.646	111.829	166.682	392.708	883.899
DEPOSITI E C/C BANCARI E POSTALI	46.675	122.952	25.772	103.865	104.899	404.163
CONTI AUTORIZZATI IN VALUTA E CONTI VALUTARI	327	2.831	1.796	6.692	18.275	29.921
DENARO E VALORI IN CASSA	3.284	11.453	3.212	7.688	5.958	31.595
ALTRE ATTIVITÀ	19.913	54.451	33.787	141.234	200.822	450.207
Capitale sottoscritto e non versato	948	1.729	3.400	56.700	32.900	95.677
Scarto obbligazioni, spese per mutui ed emissione prestiti	434	2.491	2.890	13.029	20.747	39.591
Varie	18.531	50.231	27.497	71.505	147.175	314.939
TOTALE	1.270.583	3.722.632	2.451.716	5.244.243	10.366.518	23.055.692

Segue Tav. 19 — Situazione patrimoniale delle grandi società manifatturiere per classi di capitale
Anno 1972

(Milioni di lire, salvo diversa indicazione)

PASSIVO	CLASSI DI CAPITALE					TOTALE
	Fino a 2 miliardi	2 - 6	6 - 10	10 - 50	50 e oltre	
CAPITALE, RISERVE E ACCANTONAMENTI . . .	197.138	876.259	552.335	1.209.103	2.195.705	5.030.540
CAPITALE SOCIALE posseduto da residenti in:	110.218	594.566	411.402	1.012.056	1.503.212	3.631.454
Italia	79.747	378.311	260.870	821.296	1.340.328	2.880.552
Altri paesi della CEE	5.500	61.616	24.874	55.728	51.384	199.102
Svizzera	10.263	73.945	42.697	58.173	74.873	259.951
Altri paesi europei	2.654	21.877	15.953	15.762	32.600	88.846
Stati Uniti d'America	4.541	49.387	53.972	60.883	1.822	170.605
Altri paesi extraeuropei	7.513	9.430	13.036	214	2.205	32.398
RISERVE E ACCANTONAMENTI (compreso utile netto) . .	86.920	281.693	140.933	197.047	692.493	1.399.086
FONDI PER IL PERSONALE (liquidazione e quiescenza)	111.711	348.556	220.491	393.676	828.984	1.903.418
INDEBITAMENTO	961.734	2.497.817	1.678.890	3.641.464	7.341.829	16.121.734
OBBLIGAZIONI	20.916	47.087	41.887	71.383	310.766	492.039
DEBITI A MEDIO E LUNGO TERMINE verso:	176.346	575.807	455.861	1.231.191	3.099.726	5.538.931
Banche e istituti di credito speciale	144.487	450.492	317.941	1.058.414	2.808.020	4.779.354
Imprese non finanziarie	15.275	73.571	127.000	105.401	209.682	530.929
- Collegate	7.418	37.237	100.602	85.289	152.854	383.400
- Altre	7.857	36.334	26.398	20.112	56.828	147.529
Altri settori interni	2.904	6.925	387	140	66.196	76.552
Esteri	13.680	44.819	10.533	67.236	15.828	152.096
DEBITI A BREVE TERMINE verso:	733.013	1.748.434	1.106.763	2.202.145	3.570.486	9.360.841
Banche e istituti di credito speciale	251.193	679.792	515.418	1.044.718	1.436.235	3.927.356
Imprese non finanziarie	397.557	741.622	460.663	920.321	1.602.258	4.122.421
- Collegate	113.950	127.128	134.434	209.157	166.423	751.092
- Altre	283.607	614.494	326.229	711.164	1.435.835	3.371.329
Altri settori interni	37.141	206.616	76.809	171.399	337.864	829.829
Esteri	47.122	120.404	53.873	65.707	194.129	481.235
ALTRE PASSIVITÀ	31.459	126.489	74.379	136.745	360.851	729.923
TOTALE	1.270.583	3.722.632	2.451.716	5.244.243	10.366.518	23.055.692
ALTRI DATI						
GRANDI SOCIETÀ (numero)	99	170	57	53	13	392
ADDETTI (numero medio annuo)	85.341	242.379	144.240	259.996	475.710	1.207.666
FATTURATO	1.236.151	3.497.734	2.092.873	3.079.656	5.508.685	15.415.099
di cui all'esportazione	163.204	518.914	286.168	495.518	1.471.333	2.935.137
FONDO AMMORTAMENTI	332.421	1.142.352	852.007	1.664.585	3.816.018	7.807.383
AMMORTAMENTI STANZIATI NELL'ANNO	58.525	126.375	77.309	199.249	305.454	766.912
UTILI DISTRIBUITI NELL'ESERCIZIO	10.069	35.494	22.583	41.555	42.970	152.671
Agli azionisti	3.594	16.534	12.750	24.978	42.280	100.136
Agli amministratori	503	991	168	430	146	2.238
Per beneficenza ed elargizioni varie	10	15	30	2	176	233
Altra destinazione	5.962	17.954	9.635	16.145	368	50.064

Tav. 20 — Composizione percentuale delle principali voci di bilancio delle grandi imprese per rami e classi di attività economica - Anno 1972

RAMI E CLASSI DI ATTIVITÀ ECONOMICA	ATTIVITÀ						Totale	PASSIVITÀ					
	Attività reali (a)	Azioni e parteci- pazioni	Attività finanziarie					Capitale, riserve e accan- tonamenti	Fondi per il per- sonale	Indebitamento			
			Crediti a medio e lungo termine	Crediti a breve termine	Cassa, depositi, titoli di stato e obbli- gazioni	Altre attività				Obbli- gazioni	Debiti a medio e lungo termine	Debiti a breve termine	Altre pas- sività
Industrie estrattive	54,3	8,3	9,2	25,4	1,7	1,1	100,0	16,7	4,6	0,1	42,4	33,9	2,3
Industrie manifatturiere	62,6	7,1	4,9	21,1	2,3	2,0	100,0	21,8	8,3	2,1	24,0	40,6	3,2
Alimentari	66,6	5,5	1,1	21,1	2,8	2,9	100,0	27,8	8,5	2,0	13,4	45,0	3,3
Tessili e affini	64,2	6,0	0,7	24,9	2,0	2,2	100,0	26,4	9,9	3,2	17,3	39,6	3,6
Metallurgiche	80,2	1,8	0,5	14,2	0,6	2,7	100,0	14,4	4,9	0,3	40,9	37,4	2,1
Meccaniche	56,5	6,3	9,9	22,5	3,2	1,6	100,0	17,6	10,6	1,1	18,7	47,8	4,2
Chimiche e affini	58,2	11,2	3,4	23,0	2,3	1,9	100,0	27,8	7,3	4,2	23,1	34,9	2,7
Carta e cartotecnica	63,1	4,3	8,3	20,9	1,9	1,5	100,0	24,5	10,5	2,5	21,7	36,9	3,9
Altre manifatturiere	59,6	13,3	1,7	21,1	3,2	1,1	100,0	29,5	8,2	1,3	21,2	38,1	1,7
Costruzioni e installazione impianti	52,5	2,6	21,4	16,9	4,5	2,1	100,0	14,6	2,4	27,0	23,8	23,4	8,8
Industrie elettriche, gas e acqua	83,9	1,1	1,0	10,6	0,4	3,0	100,0	4,1	5,6	54,1	10,8	21,2	4,2
Commercio e servizi	56,1	2,9	7,0	26,7	5,1	2,2	100,0	23,3	6,9	0,5	16,3	50,0	3,0
Imprese di locazione e agricoltura	73,5	4,2	2,9	14,4	3,3	1,7	100,0	43,8	1,0	2,6	28,4	22,1	2,1
Trasporti e comunicazioni	79,7	0,9	6,5	10,8	1,1	1,0	100,0	20,3	9,4	0,7	46,3	20,9	2,4
Holdings e imprese di finanziamento	0,4	46,8	19,2	23,4	6,5	3,7	100,0	58,1	0,3	17,3	2,4	21,4	0,5
TOTALE	56,9	11,1	7,9	19,0	2,8	2,3	100,0	24,1	6,2	13,5	20,8	32,2	3,2

(a) Al netto degli ammortamenti.

Tav. 21 — Composizione percentuale delle principali voci di bilancio delle grandi imprese per classi di fatturato - Anno 1972

CLASSI DI FATTURATO (Miliardi di lire)	ATTIVITÀ						Totale	PASSIVITÀ					
	Attività reali (a)	Azioni e parteci- pazioni	Attività finanziarie					Capitale, riserve e accan- tonamenti	Fondi per il per- sonale	Indebitamento			
			Crediti a medio e lungo termine	Crediti a breve termine	Cassa, depositi, titoli di stato e obbli- gazioni	Altre attività				Obbli- gazioni	Debiti a medio e lungo termine	Debiti a breve termine	Altre pas- sività
Fino a 10	43,9	22,4	12,8	15,5	3,8	1,6	100,0	36,8	2,5	2,2	30,0	27,0	1,5
10 — 20	50,6	17,4	3,8	23,1	3,3	1,8	100,0	35,8	6,3	2,7	17,4	35,3	2,5
20 — 30	52,0	10,6	5,7	27,0	3,3	1,4	100,0	29,5	6,2	1,9	22,4	37,0	3,0
30 — 40	50,5	16,1	6,3	23,2	2,8	1,1	100,0	32,4	7,3	1,6	13,9	42,1	2,7
40 — 50	54,0	10,3	6,8	22,5	1,4	5,0	100,0	23,0	7,0	3,1	13,9	49,5	3,5
50 — 100	29,5	17,3	17,9	26,7	5,2	3,4	100,0	30,6	4,3	12,5	12,1	38,1	2,4
100 e oltre	72,2	5,1	3,8	15,0	1,7	2,2	100,0	16,2	7,5	20,4	23,3	28,6	4,0
TOTALE	56,9	11,1	7,9	19,0	2,8	2,3	100,0	24,1	6,2	13,5	20,8	32,2	3,2

(a) Al netto degli ammortamenti.

Tav. 22 — Composizione percentuale delle principali voci di bilancio delle grandi imprese per classi di addetti - Anno 1972

CLASSI DI ADDETTI	ATTIVITÀ						Totale	PASSIVITÀ					
	Attività reali (a)	Azioni e partecipazioni	Attività finanziarie					Capitale, riserve e accantonamenti	Fondi per il personale	Indebitamento			
			Crediti a medio e lungo termine	Crediti a breve termine	Cassa, depositi, titoli di stato e obbligazioni	Altre attività				Obbligazioni	Debiti a medio e lungo termine	Debiti a breve termine	Altre passività
Fino a 500	19,3	33,3	18,7	20,6	5,2	2,9	100,0	47,2	0,9	12,5	14,9	23,2	1,3
500 - 1.000	62,9	3,3	4,2	24,5	3,0	2,1	100,0	21,8	5,5	1,2	22,4	46,7	2,4
1.000 - 5.000	59,2	4,7	7,9	22,4	3,5	2,3	100,0	20,8	6,9	9,1	15,9	42,7	4,6
5.000 - 10.000	58,1	5,5	6,7	25,1	3,0	1,6	100,0	18,6	7,4	0,7	28,7	42,3	2,3
10.000 e oltre	74,5	5,0	2,9	14,2	1,2	2,2	100,0	15,3	8,3	21,3	24,3	27,0	3,8
TOTALE	56,9	11,1	7,9	19,0	2,8	2,3	100,0	24,1	6,2	13,5	20,8	32,2	3,2

(a) Al netto degli ammortamenti.

Tav. 23 — Composizione percentuale delle principali voci di bilancio delle grandi società per classi di capitale - Anno 1972

CLASSI DI CAPITALE (Miliardi di lire)	ATTIVITÀ						Totale	PASSIVITÀ					
	Attività reali (a)	Azioni e partecipazioni	Attività finanziarie					Capitale, riserve e accantonamenti	Fondi per il personale	Indebitamento			
			Crediti a medio e lungo termine	Crediti a breve termine	Cassa, depositi, titoli di stato, e obbligazioni	Altre attività				Obbligazioni	Debiti a medio e lungo termine	Debiti a breve termine	Altre passività
Fino a 2	47,6	2,0	16,0	29,1	4,0	1,3	100,0	11,8	6,3	1,0	24,1	51,8	5,0
2 - 6	56,9	3,5	9,8	24,5	3,9	1,4	100,0	21,6	6,9	1,2	27,7	39,7	2,9
6 - 10	59,8	5,1	5,0	27,1	1,5	1,5	100,0	22,8	8,0	1,9	19,9	44,7	2,7
10 - 50	55,2	10,6	8,6	17,8	4,9	2,9	100,0	25,6	6,4	9,3	16,6	38,2	3,9
50 e oltre	59,9	14,9	4,9	17,1	1,7	1,5	100,0	28,1	6,8	2,5	29,5	30,4	2,7
TOTALE	57,3	10,3	7,5	20,1	3,0	1,8	100,0	24,8	6,8	3,9	24,7	36,6	3,2

(a) Al netto degli ammortamenti.

Tav. 24 — Composizione percentuale delle principali voci di bilancio delle grandi società manifatturiere per classi di addetti - Anno 1972

CLASSI DI ADDETTI	ATTIVITÀ						Totale	PASSIVITÀ					
	Attività reali (a)	Azioni e partecipazioni	Attività finanziarie					Capitale, riserve e accantonamenti	Fondi per il personale	Indebitamento			
			Crediti a medio e lungo termine	Crediti a breve termine	Cassa, depositi, titoli di stato e obbligazioni	Altre attività				Obbligazioni	Debiti a medio e lungo termine	Debiti a breve termine	Altre passività
Fino a 500	68,6	5,3	3,7	19,0	2,0	1,4	100,0	26,5	3,4	1,7	25,9	40,7	1,8
500 - 1.000	68,9	2,9	1,9	21,0	3,2	2,1	100,0	25,1	6,1	1,6	21,6	42,8	2,8
1.000 - 5.000	57,3	5,6	6,0	25,6	3,2	2,3	100,0	22,9	8,9	1,6	15,8	47,7	3,1
5.000 - 10.000	61,1	4,5	5,4	23,5	3,1	2,4	100,0	18,1	9,2	1,0	23,1	46,2	2,4
10.000 e oltre	64,5	9,6	4,7	18,0	1,5	1,7	100,0	21,3	8,4	2,9	29,3	34,5	3,6
TOTALE	62,6	7,1	4,9	21,1	2,3	2,0	100,0	21,8	8,3	2,1	24,0	40,6	3,2

(a) Al netto degli ammortamenti.

Tav. 25 — Composizione percentuale delle principali voci di bilancio delle grandi società manifatturiere per classi di capitale - Anno 1972

CLASSI DI CAPITALE (Miliardi di lire)	ATTIVITÀ						Totale	PASSIVITÀ					
	Attività reali (a)	Azioni e partecipazioni	Attività finanziarie					Capitale, riserve e accantonamenti	Fondi per il personale	Indebitamento			
			Crediti a medio e lungo termine	Crediti a breve termine	Cassa, depositi, titoli di stato e obbligazioni	Altre attività				Obbligazioni	Debiti a medio e lungo termine	Debiti a breve termine	Altre passività
Fino a 2	57,9	2,2	6,8	27,2	4,3	1,6	100,0	15,5	8,8	1,6	13,9	57,7	2,5
2 - 6	58,5	3,1	4,7	27,8	4,4	1,5	100,0	23,5	9,4	1,3	15,5	46,9	3,4
6 - 10	61,0	4,3	5,0	26,8	1,5	1,4	100,0	22,5	9,0	1,7	18,6	45,2	3,0
10 - 50	63,7	7,0	4,5	19,6	2,5	2,7	100,0	23,0	7,5	1,4	23,5	42,0	2,6
50 e oltre	64,5	9,9	4,9	17,3	1,5	1,9	100,0	21,2	8,0	3,0	29,9	34,4	3,5
TOTALE	62,6	7,1	4,9	21,1	2,3	2,0	100,0	21,8	8,3	2,1	24,0	40,6	3,2

(a) Al netto degli ammortamenti.

Tav. 26 — Composizione percentuale delle principali voci di bilancio delle grandi imprese dal 1963 al 1972

VOCI	VALORI PERCENTUALI									
	1963	1964	1965	1966	1967	1968	1969	1970	1971	1972
ATTIVITÀ										
Attività reali (a)	50,4	48,4	52,2	54,5	56,1	54,4	54,6	57,3	57,0	56,9
Azioni e partecipazioni	17,5	16,4	14,3	15,3	12,9	12,4	12,2	11,5	11,4	11,1
Attività finanziarie	32,1	35,2	33,5	30,2	31,0	33,2	33,2	31,2	31,6	32,0
<i>Crediti a medio e lungo termine</i>	14,1	14,0	13,0	12,1	10,8	11,6	11,4	9,2	8,2	7,9
<i>Crediti a breve termine</i>	14,3	14,3	15,0	15,9	16,6	14,9	15,5	16,9	18,5	19,0
<i>Cassa, depositi, titoli di stato, obbligazioni</i>	3,5	4,5	3,0	1,7	3,0	3,1	3,0	2,3	2,2	2,8
<i>Altre attività</i>	0,2	2,4	2,5	0,5	0,6	3,6	3,3	2,8	2,7	2,3
TOTALE	100,0	100,0	100,0	100,0	100,0	100,0	100,0	100,0	100,0	100,0
PASSIVITÀ										
Capitale, riserve e accantonamenti	35,5	33,9	32,2	28,7	28,8	30,1	29,1	27,6	25,7	24,1
Fondi per il personale	4,5	4,4	5,0	5,2	5,4	5,4	5,7	6,0	6,0	6,2
Indebitamento	60,0	61,7	62,8	66,1	65,8	64,5	65,2	66,4	68,3	69,7
<i>Obbligazioni</i>	13,9	14,6	13,7	14,3	14,8	15,3	15,5	14,4	13,3	13,5
<i>Debiti a medio e lungo termine</i>	22,1	20,7	23,5	23,2	21,4	19,3	19,1	18,1	19,8	20,8
<i>Debiti a breve termine</i>	20,6	24,6	25,5	26,8	28,6	26,7	27,4	30,7	32,1	32,2
<i>Altre passività</i>	3,4	1,8	0,1	1,8	1,0	3,2	3,2	3,2	3,1	3,2
TOTALE	100,0	100,0	100,0	100,0	100,0	100,0	100,0	100,0	100,0	100,0
Numero delle grandi imprese rilevate	202	202	383	461	476	669	719	733	730	730

(a) Al netto degli ammortamenti.

Tav. 27 — Composizione percentuale delle principali voci di bilancio delle grandi società manifatturiere dal 1963 al 1972

VOCI	VALORI PERCENTUALI									
	1963	1964	1965	1966	1967	1968	1969	1970	1971	1972
ATTIVITÀ										
Attività reali (a)	55,1	53,1	58,5	58,5	60,2	59,9	60,0	62,9	63,1	62,6
Azioni e partecipazioni	11,6	12,9	10,3	8,6	7,8	7,9	7,9	7,2	7,3	7,1
Attività finanziarie	33,3	34,0	31,2	32,9	32,0	32,2	32,1	29,9	29,6	30,3
<i>Crediti a medio e lungo termine</i>	4,1	8,6	7,2	6,9	6,6	7,9	7,8	6,6	5,5	4,9
<i>Crediti a breve termine</i>	20,0	20,7	19,5	21,1	21,3	18,8	19,0	19,2	20,3	21,1
<i>Cassa, depositi, titoli di stato, obbligazioni</i>	4,4	4,3	3,5	3,5	3,3	3,7	3,4	1,7	2,2	2,3
<i>Altre attività</i>	4,8	0,4	1,0	1,4	0,8	1,8	1,9	2,4	1,6	2,0
TOTALE	100,0	100,0	100,0	100,0	100,0	100,0	100,0	100,0	100,0	100,0
PASSIVITÀ										
Capitale, riserve e accantonamenti	38,6	39,0	35,7	34,2	32,2	32,1	31,3	28,1	24,0	21,8
Fondi per il personale	6,9	6,2	6,6	6,7	6,9	7,0	7,5	7,7	8,0	8,3
Indebitamento	54,5	54,8	57,7	59,1	60,9	60,9	61,2	64,2	68,0	69,9
<i>Obbligazioni</i>	8,2	8,1	6,2	5,4	4,9	4,7	4,1	3,1	2,4	2,1
<i>Debiti a medio e lungo termine</i>	12,3	16,1	18,7	18,9	18,6	18,4	18,8	19,2	21,9	24,6
<i>Debiti a breve termine</i>	28,5	30,5	32,7	34,7	36,4	35,5	35,7	39,3	40,6	40,2
<i>Altre passività</i>	5,5	0,1	0,1	0,1	1,0	2,3	2,6	2,6	3,1	3,0
TOTALE	100,0	100,0	100,0	100,0	100,0	100,0	100,0	100,0	100,0	100,0
Numero delle grandi società rilevate	99	99	184	283	289	333	379	388	392	392

(a) Al netto degli ammortamenti.

Tav. 28 — Rapporti caratteristici per rami e classi di attività economica - Anni 1971 e 1972

RAPPORTI CARATTERISTICI	INDUSTRIE ESTRATTIVE	INDUSTRIE MANIFATTURIERE								COSTRUZIONI E INSTALLAZIONE IMPIANTI	INDUSTRIE ELETTRICHE, GAS E ACQUA (a)	COMMERCIO E SERVIZI	IMPRESE DI LOCAZIONE E AGRICOLTURA	TRASPORTI E COMUNICAZIONI	HOLDINGS E IMPRESE DI FINANZIAMENTO	TOTALE (b)
		Alimentari	Tessili e affini	Metallurgiche	Mecchaniche	Chimiche e affini	Carta e cartotecnica	Altre industrie manifatturiere	Totale							
ANNO 1971																
Capitale proprio																
Capitale di credito (%)	20,8	38,0	36,9	18,7	23,3	46,6	26,3	43,6	31,3	19,0	36,7	32,1	87,4	29,6	123,5	24,9
Capitale proprio																
Immobilizzazioni (%)	31,7	62,8	64,8	24,6	56,5	56,8	38,5	48,2	49,0	34,8	35,7	54,6	60,7	29,1	—	34,4
Immobilizzazioni tecniche																
Capitale circolante . . (%)	107,7	72,1	64,3	179,8	45,4	118,8	125,6	142,0	89,2	83,9	299,8	92,9	383,2	427,5	—	140,2
Attività liquide e realizzabili																
Debiti a breve termine . (%)	112,0	94,8	120,3	72,4	107,7	121,3	91,4	80,5	103,4	140,2	39,3	77,3	90,0	57,3	314,0	94,4
Attiv. liquide e realizz. al netto delle giacenze																
Debiti a breve termine . (%)	96,2	46,1	65,5	46,3	51,8	94,4	67,4	55,7	62,0	93,8	37,2	63,7	70,9	55,9	—	63,8
Debiti a medio e lungo termine																
Debiti a breve termine . (%)	110,1	48,9	79,8	117,1	64,8	114,9	103,2	91,1	87,2	223,3	72,1	44,7	142,7	287,9	222,3	131,3
Fatturato																
Immobilizzazioni tecniche in esercizio . (numero volte)	2,8	3,2	2,3	0,9	3,3	1,5	1,6	1,7	1,9	1,0	0,9	4,1	0,3	0,5	—	1,4
Fatturato																
Giacenze (numero volte)	11,6	3,7	2,6	2,6	2,4	4,3	4,7	4,9	3,0	3,2	16,4	10,9	3,7	14,4	—	4,2
Fatturato																
Crediti commerciali . (numero volte)	3,7	7,1	4,0	3,1	2,7	2,8	3,4	4,7	3,1	1,1	2,4	5,9	1,5	2,2	—	3,0
ANNO 1972																
Capitale proprio																
Capitale di credito (%)	19,4	37,4	35,7	15,3	21,0	38,6	32,5	42,0	27,4	17,4	33,3	30,2	78,7	25,6	135,4	22,1
Capitale proprio																
Immobilizzazioni (%)	29,2	62,8	65,0	20,0	51,2	48,1	46,7	50,0	43,3	33,6	32,8	52,1	60,1	26,0	—	30,9
Immobilizzazioni tecniche																
Capitale circolante . . (%)	116,8	70,3	60,5	201,0	46,2	126,4	120,1	120,6	93,3	77,9	312,4	90,6	305,7	411,3	—	143,3
Attività liquide e realizzabili																
Debiti a breve termine . (%)	115,2	103,6	120,2	74,3	110,1	102,8	87,4	93,7	101,2	174,3	128,4	82,4	99,1	62,2	241,0	95,9
Attiv. liquide e realizz. al netto delle giacenze																
Debiti a breve termine . (%)	97,0	58,0	70,7	48,4	58,1	81,0	64,6	71,5	63,8	117,0	124,6	69,0	82,7	61,0	—	67,1
Debiti a medio e lungo termine																
Debiti a breve termine . (%)	164,8	55,8	79,1	137,3	67,5	109,8	97,6	90,2	91,7	283,1	251,0	50,7	141,3	287,7	145,9	140,2
Fatturato																
Immobilizzazioni tecniche in esercizio . (numero volte)	2,4	3,5	2,6	0,9	3,0	1,3	1,7	1,8	1,8	1,2	0,9	4,1	0,4	0,5	—	1,3
Fatturato																
Giacenze (numero volte)	13,5	4,4	2,9	2,5	2,6	4,9	5,3	5,7	3,3	3,2	25,8	11,4	4,3	14,1	—	4,5
Fatturato																
Crediti commerciali . (numero volte)	3,3	6,5	3,9	3,2	2,7	2,8	3,1	4,4	3,1	1,2	2,4	5,5	2,1	2,1	—	3,0

(a) Escluso Enel.

(b) Escluse holdings e imprese di finanziamento.

B - ELABORAZIONI COMPLEMENTARI

Le elaborazioni riguardanti la partecipazione straniera al capitale delle grandi società si riferiscono a 724 società per l'esclusione degli enti che non hanno capitale sociale. Quelle sulla partecipazione attiva delle grandi imprese al capitale di altre imprese si riferiscono a tutte le 730 imprese rilevate.

THE UNIVERSITY OF CHICAGO

THE UNIVERSITY OF CHICAGO
1155 EAST 58TH STREET
CHICAGO, ILLINOIS 60637
TEL: 773-936-3000

Tav. 29 — Grandi società secondo la residenza degli azionisti e il ramo e classe di attività economica
Anni 1971 e 1972
(Capitale in miliardi di lire)

RAMI E CLASSI DI ATTIVITÀ ECONOMICA	SENZA PARTECIPAZIONE STRANIERA		CON PARTECIPAZIONE STRANIERA			TOTALE GENERALE		% DEL CAPITALE STRANIERO SUL CAPITALE		
	Grandi società (numero)	Capitale	Grandi società (numero)	Capitale posseduto da residenti			Grandi società (numero) (2) + (4)	Capitale (3) + (7)	società con parte- cipazione straniera (6) : (7) × 100	tutte le società rilevate (6) : (9) × 100
				In Italia	All'estero	Totale				
1	2	3	4	5	6	7	8	9	10	11

ANNO 1971

Industrie estrattive	7	173,9	2	9,9	7,3	17,2	9	191,1	42,4	3,8
Industrie manifatturiere	178	1.212,4	214	1.812,8	789,3	2.602,1	392	3.814,5	30,3	20,7
Alimentari	20	104,5	21	75,0	44,9	119,9	41	224,4	37,4	20,0
Tessili e affini	44	141,6	35	44,0	45,1	89,1	79	230,7	50,6	19,5
Metallurgiche	15	117,7	18	341,7	52,2	393,9	33	511,6	13,3	10,2
Meccaniche	47	450,4	52	300,0	230,1	530,1	99	980,5	43,4	23,5
Chimiche e affini	32	273,9	61	943,2	342,7	1.285,9	93	1.559,8	26,7	22,0
Carta e cartotecnica	14	85,7	11	36,6	29,6	66,2	25	151,9	44,7	19,5
Altre manifatturiere	6	38,6	16	72,3	44,7	117,0	22	155,6	38,2	28,7
Costruzioni e installazione impianti	42	119,6	22	18,2	19,0	37,2	64	156,8	51,1	12,1
Industrie elettriche, gas e acqua	3	78,1	5	56,7	5,8	62,5	8	140,6	9,3	4,1
Commercio e servizi	69	98,0	54	59,6	334,0	393,6	123	491,6	84,9	67,9
Imprese di locazione e agricoltura	15	67,5	13	47,2	16,6	63,8	28	131,3	26,0	12,6
Trasporti e comunicazioni	38	165,6	11	504,2	29,1	533,3	49	698,9	5,5	4,2
Holdings e imprese di finanziamento	28	805,0	23	542,8	82,7	625,5	51	1.430,5	13,2	5,8
TOTALE	380	2.720,1	344	3.051,4	1.283,8	4.335,2	724	7.055,3	29,6	18,2

ANNO 1972

Industrie estrattive	7	161,3	2	10,1	7,5	17,6	9	178,9	42,6	4,2
Industrie manifatturiere	181	1.342,9	211	1.537,6	750,9	2.288,5	392	3.631,4	32,8	20,7
Alimentari	21	85,7	20	77,0	45,1	122,1	41	207,8	36,9	21,7
Tessili e affini	45	157,5	34	41,2	45,9	87,1	79	244,6	52,7	18,8
Metallurgiche	16	180,3	17	355,1	56,4	411,5	33	591,8	13,7	9,5
Meccaniche	47	495,5	52	290,2	242,8	533,0	99	1.028,5	45,6	23,6
Chimiche e affini	31	279,8	62	671,5	291,4	962,9	93	1.242,7	30,3	23,4
Carta e cartotecnica	14	82,3	11	40,3	29,7	70,0	25	152,3	42,4	19,5
Altre manifatturiere	7	61,8	15	62,3	39,6	101,9	22	163,7	38,9	24,2
Costruzioni e installazione impianti	41	128,5	23	19,3	19,5	38,8	64	167,3	50,3	11,7
Industrie elettriche, gas e acqua	3	78,1	5	56,8	5,7	62,5	8	140,6	9,1	4,1
Commercio e servizi	68	99,4	55	61,3	346,1	407,4	123	506,8	85,0	68,3
Imprese di locazione e agricoltura	14	65,0	14	48,2	19,2	67,4	28	132,4	28,5	14,5
Trasporti e comunicazioni	38	155,2	11	557,3	32,0	589,3	49	744,5	5,4	4,3
Holdings e imprese di finanziamento	30	949,8	21	607,4	81,0	688,4	51	1.638,2	11,8	4,9
TOTALE	382	2.980,2	342	2.898,0	1.261,9	4.159,9	724	7.140,1	30,3	17,7

VARIAZIONI 1972/1971

Assolute	—	260,1	—	— 153,4	— 21,9	— 175,3	—	84,8	—	—
Percentuali	—	9,6	—	— 5,0	— 1,7	— 4,0	—	1,2	—	—

Tav. 30 — Capitale posseduto da residenti all'estero secondo l'area geografica di residenza e il ramo e classe di attività economica - Anni 1971 e 1972

(Miliardi di lire)

RAMI E CLASSI DI ATTIVITÀ ECONOMICA	AREE GEOGRAFICHE DI RESIDENZA						Compo- sizione %
	Paesi CEE	Svizzera	Altri paesi europei	U.S.A.	Altri paesi extraeuropei	TOTALE	
ANNO 1971							
Industrie estrattive	5,8	0,2	1,3	7,3	0,6
Industrie manifatturiere	177,1	291,2	97,0	180,2	43,8	789,3	61,5
<i>Alimentari</i>	14,4	23,3	1,0	2,2	4,0	44,9	3,5
<i>Tessili e affini</i>	8,4	20,6	9,1	..	7,0	45,1	3,5
<i>Metallurgiche</i>	14,9	25,7	8,1	1,7	1,8	52,2	4,1
<i>Meccaniche</i>	86,5	42,2	28,8	64,4	8,2	230,1	17,9
<i>Chimiche e affini</i>	48,6	143,4	44,3	84,7	21,7	342,7	26,7
<i>Carta e cartotecnica</i>	0,1	19,3	1,3	8,9	..	29,6	2,3
<i>Altre manifatturiere</i>	4,2	16,7	4,4	18,3	1,1	44,7	3,5
Costruzioni e installazione impianti	6,7	3,4	3,8	4,8	0,3	19,0	1,5
Industrie elettriche, gas e acqua	0,9	2,2	2,4	..	0,3	5,8	0,4
Commercio e servizi	107,7	29,2	41,5	155,2	0,4	334,0	26,0
Imprese di locazione e agricoltura	0,6	12,0	3,4	..	0,6	16,6	1,3
Trasporti e comunicazioni	8,9	14,6	4,8	..	0,8	29,1	2,3
Holdings e imprese di finanziamento	11,3	43,3	24,8	0,2	3,1	82,7	6,4
TOTALE	319,0	396,1	179,0	340,4	49,3	1.283,8	100,0
ANNO 1972							
Industrie estrattive	6,1	0,2	1,2	7,5	0,6
Industrie manifatturiere	199,1	259,9	88,9	170,6	32,4	750,9	59,5
<i>Alimentari</i>	14,8	22,5	1,6	2,2	4,0	45,1	3,6
<i>Tessili e affini</i>	8,7	20,5	9,7	0,1	6,9	45,9	3,6
<i>Metallurgiche</i>	19,8	25,5	8,9	0,3	1,9	56,4	4,5
<i>Meccaniche</i>	103,9	41,5	28,2	62,1	7,1	242,8	19,2
<i>Chimiche e affini</i>	43,1	118,3	34,6	83,9	11,5	291,4	23,1
<i>Carta e cartotecnica</i>	4,3	14,9	1,6	8,9	..	29,7	2,4
<i>Altre manifatturiere</i>	4,5	16,7	4,3	13,1	1,0	39,6	3,1
Costruzioni e installazione impianti	6,7	3,7	4,0	4,8	0,3	19,5	1,5
Industrie elettriche, gas e acqua	1,0	2,2	2,3	..	0,2	5,7	0,5
Commercio e servizi	107,3	32,1	42,5	163,4	0,8	346,1	27,4
Imprese di locazione e agricoltura	1,8	13,4	3,4	..	0,6	19,2	1,5
Trasporti e comunicazioni	11,2	14,1	6,0	..	0,7	32,0	2,6
Holdings e imprese di finanziamento	11,6	48,4	17,5	0,6	2,9	81,0	6,4
TOTALE	344,8	374,0	165,8	339,4	37,9	1.261,9	100,0
VARIAZIONI 1972/1971							
Assolute	25,8	— 22,1	— 13,2	— 1,0	— 11,4	— 21,9	—
Percentuali	8,1	— 5,6	— 7,4	— 0,3	— 23,1	— 1,7	—

Tav. 31 — Grandi società secondo la residenza degli azionisti e la classe di capitale
Anni 1971 e 1972

(Capitale in miliardi di lire)

CLASSI DI CAPITALE (Miliardi di lire)	SENZA PARTECIPAZIONE STRANIERA		CON PARTECIPAZIONE STRANIERA			TOTALE GENERALE		% DEL CAPITALE STRANIERO SUL CAPITALE		
	Grandi società (numero)	Capitale	Grandi società (numero)	Capitale posseduto da residenti			Grandi società (numero) (2) + (4)	Capitale (3) + (7)	società con partecipazione straniera (6) : (7) × 100	tutte le società rilevate (6) : (9) × 100
				In Italia	All'estero	Totale				
1	2	3	4	5	6	7	8	9	10	11
ANNO 1971										
Fino a 2	163	146,4	116	53,8	62,5	116,3	279	262,7	53,7	23,8
2 † 6	123	411,9	123	188,0	238,1	426,1	246	838,0	55,9	28,4
6 † 10	31	222,7	44	130,9	192,9	323,8	75	546,5	59,6	35,3
10 † 50	50	894,4	46	550,4	399,0	949,4	96	1.843,8	42,0	21,6
50 e oltre	13	1.044,7	15	2.128,3	391,3	2.519,6	28	3.564,3	15,5	11,0
TOTALE	380	2.720,1	344	3.051,4	1.283,8	4.335,2	724	7.055,3	29,6	18,2
ANNO 1972										
Fino a 2	155	137,4	106	50,8	54,7	105,5	261	242,9	51,8	22,5
2 † 6	127	427,7	132	190,9	264,3	455,2	259	882,9	58,1	29,9
6 † 10	34	245,1	45	142,7	191,8	334,5	79	579,6	57,3	33,1
10 † 50	52	978,4	44	505,9	409,4	915,3	96	1.893,7	44,7	21,6
50 e oltre	14	1.191,6	15	2.007,7	341,7	2.349,4	29	3.541,0	14,5	9,6
TOTALE	382	2.980,2	342	2.898,0	1.261,9	4.159,9	724	7.140,1	30,3	17,7

Tav. 32 — Capitale posseduto da residenti all'estero secondo l'area geografica di residenza e la classe di capitale - Anni 1971 e 1972

(Miliardi di lire)

CLASSI DI CAPITALE (Miliardi di lire)	AREE GEOGRAFICHE DI RESIDENZA						TOTALE	Composizione %
	Paesi CEE	Svizzera	Altri paesi europei	U.S.A.	Altri paesi extraeuropei			
ANNO 1971								
Fino a 2	17,9	21,5	9,5	6,9	6,7	62,5	4,9	
2 † 6	55,9	89,8	23,5	54,2	14,7	238,1	18,5	
6 † 10	28,3	42,4	31,2	77,8	13,2	192,9	15,0	
10 † 50	81,3	110,6	53,9	149,1	4,1	399,0	31,1	
50 e oltre	135,6	131,8	60,9	52,4	10,6	391,3	30,5	
TOTALE	319,0	396,1	179,0	340,4	49,3	1.283,8	100,0	
ANNO 1972								
Fino a 2	14,4	20,8	5,9	5,0	8,6	54,7	4,4	
2 † 6	74,8	91,7	29,7	57,8	10,3	264,3	20,9	
6 † 10	35,6	46,0	31,0	66,2	13,0	191,8	15,2	
10 † 50	87,0	108,1	52,7	158,4	3,2	409,4	32,4	
50 e oltre	133,0	107,4	46,5	52,0	2,8	341,7	27,1	
TOTALE	344,8	374,0	165,8	339,4	37,9	1.261,9	100,0	

Tav. 33 — Grandi società secondo l'area geografica di residenza degli azionisti e il grado di partecipazione straniera - Anni 1971 e 1972

(Capitale in miliardi di lire)

QUOTA PERCENTUALE DI PARTECIPAZIONE STRANIERA	GRANDI SOCIETÀ (numero)	CAPITALE POSSEDUTO DA RESIDENTI							Totale generale	capitale straniero sul capitale di tutte le società rilevate (%) (9):(10) × 100
		In Italia	All'estero					Totale		
			Paesi CEE	Svizzera	Altri paesi europei	U.S.A.	Altri paesi extra- europei			
1	2	3	4	5	6	7	8	9	10	11

ANNO 1971

Senza partecipazione straniera	380	2.720,1	—	—	—	—	—	—	2.720,1	—
Con partecipazione straniera	344	3.051,4	319,0	396,1	179,0	340,4	49,3	1.283,8	4.335,2	29,6
Fino 10%	58	1.495,6	21,4	40,0	14,7	1,2	2,3	79,6	1.575,2	5,1
10% → 20%	39	1.063,8	27,3	114,5	38,2	3,0	2,0	185,0	1.248,8	14,8
20% → 30%	32	233,2	25,1	26,0	19,8	0,5	8,6	80,0	313,2	25,5
30% → 40%	28	142,9	12,4	31,3	19,3	6,7	4,0	73,7	216,6	34,0
40% → 50%	29	40,4	5,8	15,4	5,3	6,2	4,7	37,4	77,8	48,1
50% → 60%	11	15,0	5,7	3,5	6,0	2,5	—	17,7	32,7	54,1
60% → 70%	11	28,0	14,8	34,7	1,2	—	1,3	52,0	80,0	65,0
70% → 80%	20	21,6	20,0	12,6	16,2	14,1	4,4	67,3	88,9	75,7
80% → 90%	11	8,3	5,8	13,6	6,6	26,6	0,9	53,5	61,8	86,6
90% → 100%	105	2,6	180,7	104,5	51,7	279,6	21,1	637,6	640,2	99,9
Fino 50% compreso	186	2.975,9	92,0	227,2	97,3	17,6	21,6	455,7	3.431,6	13,3
oltre il 50%	158	75,5	227,0	168,9	81,7	322,8	27,7	828,1	903,6	91,6
TOTALE	724	5.771,5	319,0	396,1	179,0	340,4	49,3	1.283,8	7.055,3	18,2

ANNO 1972

Senza partecipazione straniera	382	2.980,2	—	—	—	—	—	—	2.980,2	—
Con partecipazione straniera	342	2.898,0	344,8	374,0	165,8	339,4	37,9	1.261,9	4.159,9	30,3
Fino 10%	56	1.639,4	21,2	46,2	18,7	1,3	1,1	88,5	1.727,9	5,1
10% → 20%	42	741,6	17,2	74,1	27,6	1,5	1,2	121,6	863,2	14,1
20% → 30%	32	269,7	28,3	37,1	13,8	0,5	0,6	80,3	350,0	22,9
30% → 40%	23	116,0	14,2	27,3	18,7	1,2	4,7	66,1	182,1	36,3
40% → 50%	29	58,8	10,5	25,3	5,2	4,7	5,9	51,6	110,4	46,7
50% → 60%	14	22,2	6,4	7,1	10,1	2,6	—	26,2	48,4	54,1
60% → 70%	8	18,2	10,0	20,3	0,1	0,5	1,3	32,2	50,4	63,9
70% → 80%	17	20,4	24,4	15,4	11,6	8,7	4,4	64,5	84,9	76,0
80% → 90%	13	9,0	9,1	15,1	6,6	26,6	0,9	58,3	67,3	86,6
90% → 100%	108	2,7	203,5	106,1	53,4	291,8	17,8	672,6	675,3	99,6
Fino 50% compreso	182	2.825,5	91,4	210,0	84,0	9,2	13,5	408,1	3.233,6	12,6
oltre il 50%	160	72,5	253,4	164,0	81,8	330,2	24,4	853,8	926,3	92,2
TOTALE	724	5.878,2	344,8	374,0	165,8	339,4	37,9	1.261,9	7.140,1	17,7

VARIAZIONE % 1972/1971

Fino 50% compreso	- 2,1	- 5,0	- 0,6	- 7,6	- 13,7	- 47,7	- 37,5	- 10,4	- 5,8	—
oltre il 50%	1,3	- 4,0	11,6	- 2,9	0,1	2,3	- 11,9	3,1	2,5	—

Tav. 34 — Incidenza percentuale del capitale posseduto da residenti all'estero secondo l'area geografica di residenza e il ramo e classe di attività economica - Anni 1971 e 1972 (a)

RAMI E CLASSI DI ATTIVITÀ ECONOMICA	AREE GEOGRAFICHE DI RESIDENZA											
	Paesi CEE		Svizzera		Altri paesi europei		U.S.A.		Altri paesi extraeuropei		Totale	
	1971	1972	1971	1972	1971	1972	1971	1972	1971	1972	1971	1972
Industrie estrattive	3,0	3,4	0,1	0,1	0,7	0,7	3,8	4,2
Industrie manifatturiere.	4,7	5,5	7,6	7,2	2,5	2,4	4,7	4,7	1,2	0,9	20,7	20,7
Alimentari	6,4	7,1	10,4	10,8	0,4	0,8	1,0	1,1	1,8	1,9	20,0	21,7
Tessili e affini	3,7	3,6	8,9	8,4	3,9	4,0	3,0	2,8	19,5	18,8
Metallurgiche	2,9	3,3	5,0	4,3	1,6	1,5	0,3	0,1	0,4	0,3	10,2	9,5
Meccaniche	8,8	10,1	4,4	4,0	2,9	2,7	6,6	6,1	0,8	0,7	23,5	23,6
Chimiche e affini	3,1	3,5	9,2	9,5	2,9	2,8	5,4	6,7	1,4	0,9	22,0	23,4
Carta e cartotecnica	0,1	2,8	12,7	9,8	0,9	1,1	5,8	5,8	19,5	19,5
Altre manifatturiere.	2,7	2,8	10,7	10,2	2,8	2,6	11,8	8,0	0,7	0,6	28,7	24,2
Costruzioni e installazione impianti	4,3	4,0	2,1	2,2	2,4	2,4	3,1	2,9	0,2	0,2	12,1	11,7
Industrie elettriche, gas e acqua	0,6	0,7	1,6	1,6	1,7	1,7	0,2	0,1	4,1	4,1
Commercio e servizi	21,9	21,2	5,9	6,3	8,4	8,4	31,6	32,2	0,1	0,2	67,9	68,3
Imprese di locazione e agricoltura.	0,5	1,4	9,1	10,1	2,6	2,6	0,4	0,4	12,6	14,5
Trasporti e comunicazioni	1,3	1,5	2,1	1,9	0,7	0,8	0,1	0,1	4,2	4,3
Holdings e imprese di finanziamento	0,8	0,7	3,0	2,9	1,8	1,1	0,2	0,2	5,8	4,9
TOTALE . . .	4,5	4,8	5,6	5,3	2,6	2,3	4,8	4,8	0,7	0,5	18,2	17,7

(a) Le percentuali sono state calcolate sul capitale di tutte le società rilevate.

Tav. 35 — Capitale posseduto da residenti all'estero secondo l'area geografica di residenza e composizione percentuale - Anni 1971 e 1972

AREE GEOGRAFICHE DI RESIDENZA	MILIARDI DI LIRE		PERCENTUALI	
	1971	1972	1971	1972
Paesi CEE	319,0	344,8	24,9	27,3
Svizzera	396,1	374,0	30,9	29,6
Altri paesi europei	179,0	165,8	13,9	13,2
U.S.A.	340,4	339,4	26,5	26,9
Altri paesi extraeuropei	49,3	37,9	3,8	3,0
TOTALE . . .	1.283,8	1.261,9	100,0	100,0

Tav. 36 — Situazione patrimoniale delle grandi società secondo il grado di partecipazione straniera
Anno 1971

(Milioni di lire)

ATTIVO	SENZA PARTECIPAZIONE STRANIERA	CON PARTECIPAZIONE STRANIERA			TOTALE GENERALE
		Fino al 50% compreso	Oltre il 50%	Totale	
ATTIVITÀ REALI	8.682.646	9.426.621	2.784.165	12.210.786	20.893.432
IMMOBILIZZI TECNICI NETTI	5.086.999	6.390.932	1.605.504	7.996.436	13.083.435
IMMOBILIZZI TECNICI IN CORSO	1.123.547	763.738	129.086	892.824	2.016.371
GIACENZE	2.345.206	2.225.435	987.883	3.213.318	5.558.524
Materiali e prodotti acquistati da altre imprese	641.668	875.937	323.728	1.199.665	1.841.333
Prodotti e opere in corso di lavorazione	1.139.175	514.536	214.376	728.912	1.868.087
Prodotti finiti	564.363	834.962	449.779	1.284.741	1.849.104
SPESE DA AMMORTIZZARE	126.894	46.516	61.692	108.208	235.102
AZIONI E PARTECIPAZIONI al capitale di :	1.660.120	1.954.763	234.460	2.189.223	3.849.343
BANCHE, ISTITUTI DI CREDITO SPECIALE E IMPRESE DI ASSICURAZIONE	95.994	75.997	12.902	88.899	184.893
ALTRE IMPRESE RESIDENTI IN ITALIA	1.212.443	1.591.311	180.916	1.772.227	2.984.670
IMPRESE ESTERE	351.683	287.455	40.642	328.097	679.780
ATTIVITÀ FINANZIARIE	5.739.089	3.929.877	1.827.637	5.757.514	11.496.603
OBBLIGAZIONI di :	79.227	85.221	41.668	126.889	206.116
Istituti di credito speciale	22.110	14.515	22.210	36.725	58.835
Altre imprese residenti in Italia	51.941	59.840	14.014	73.854	125.795
Regioni, Province e Comuni	43	52	14	66	109
Imprese estere e istituzioni internazionali	5.133	10.814	5.430	16.244	21.377
TITOLO DI STATO ITALIANI	7.787	22.694	3.663	26.357	34.144
Buoni del Tesoro ordinari	1.460	285	993	1.278	2.738
Altri (poliennali, consolidati, redimibili, ecc.)	6.327	22.409	2.670	25.079	31.406
TITOLI DI STATO ESTERI	307	3	—	3	310
CREDITI A MEDIO E LUNGO TERMINE verso :	1.857.321	696.557	173.443	870.000	2.727.321
Imprese non finanziarie	734.501	539.511	96.499	636.010	1.370.511
- Collegate	167.448	174.350	39.691	211.041	381.489
- Altre	567.053	365.161	56.808	421.969	989.022
Altri settori interni	512.345	24.158	23.004	47.162	559.507
Estero	610.475	132.888	53.940	186.828	797.303
CREDITI A BREVE TERMINE verso :	3.156.171	2.682.103	1.382.872	4.064.975	7.221.146
Imprese non finanziarie	2.372.216	1.979.181	1.122.244	3.101.425	5.473.641
- Collegate	1.180.748	540.291	133.777	674.068	1.854.816
- Altre	1.191.468	1.438.890	988.467	2.427.357	3.618.825
Altri settori interni	267.963	186.605	102.802	289.407	557.370
Estero	515.992	516.317	157.826	674.143	1.190.135
DEPOSITI E C/C BANCARI E POSTALI	354.898	198.805	116.936	315.741	670.639
CONTI AUTORIZZATI IN VALUTA E CONTI VALUTARI	4.678	22.506	1.253	23.759	28.437
DENARO E VALORI IN CASSA	11.282	18.523	8.306	26.829	38.111
ALTRE ATTIVITÀ	267.418	203.465	99.496	302.961	570.379
Capitale sottoscritto e non versato	74.337	22.325	5.072	27.397	101.734
Scarto obbligazioni, spese per mutui ed emissione prestiti	67.141	34.128	6.750	40.878	108.019
Varie	125.940	147.012	87.674	234.686	360.626
TOTALE	16.081.855	15.311.261	4.846.262	20.157.523	36.239.378

Segue Tav. 36 — Situazione patrimoniale delle grandi società secondo il grado di partecipazione straniera
Anno 1971

(Milioni di lire, salvo diversa indicazione)

PASSIVO	SENZA PARTECIPAZIONE STRANIERA	CON PARTECIPAZIONE STRANIERA			TOTALE GENERALE
		Fino al 50% compreso	Oltre il 50%	Totale	
CAPITALE, RISERVE E ACCANTONAMENTI . . .	3.449.494	4.668.868	1.483.785	6.152.653	9.602.147
CAPITALE SOCIALE posseduto da residenti in:	2.720.093	3.431.600	903.579	4.335.179	7.055.272
Italia	2.720.093	2.975.933	75.494	3.051.427	5.771.520
Altri paesi della CEE	—	92.017	226.972	318.989	318.989
Svizzera	—	227.183	168.919	396.102	396.102
Altri paesi europei	—	97.284	81.655	178.939	178.939
Stati Uniti d'America	—	17.504	322.889	340.393	340.393
Altri paesi extraeuropei	—	21.679	27.650	49.329	49.329
RISERVE E ACCANTONAMENTI (compreso utile netto) . .	729.401	1.237.268	580.206	1.817.474	2.546.875
FONDI PER IL PERSONALE (liquidazione e quiescenza)	782.284	1.223.716	363.770	1.587.486	2.369.770
INDEBITAMENTO	11.850.077	9.418.677	2.998.707	12.417.384	24.267.461
OBBLIGAZIONI	986.928	430.521	46.943	477.464	1.464.392
DEBITI A MEDIO E LUNGO TERMINE verso:	3.913.824	3.555.297	639.717	4.195.014	8.108.838
Banche e istituti di credito speciale	2.576.776	3.158.609	460.007	3.618.616	6.195.392
Imprese non finanziarie	798.960	155.944	67.752	223.696	1.022.656
— Collegate	577.288	44.154	36.196	80.350	657.638
— Altre	221.672	111.790	31.556	143.346	365.018
Altri settori interni	170.864	77.836	1.827	79.663	250.527
Estero	367.224	162.908	110.131	273.039	640.263
DEBITI A BREVE TERMINE verso:	6.394.938	4.981.820	2.173.016	7.154.836	13.549.774
Banche e istituti di credito speciale	2.501.389	1.931.253	817.679	2.748.932	5.250.321
Imprese non finanziarie	3.075.843	2.170.378	686.151	2.856.529	5.932.372
— Collegate	1.211.966	424.475	111.122	535.597	1.747.563
— Altre	1.863.877	1.745.903	575.029	2.320.932	4.184.809
Altri settori interni	546.490	704.845	269.985	974.830	1.521.320
Estero	271.216	175.344	399.201	574.545	845.761
ALTRE PASSIVITÀ	554.387	451.039	139.031	590.070	1.144.457
TOTALE	16.081.855	15.311.261	4.846.262	20.157.523	36.239.378
ALTRI DATI					
GRANDI SOCIETÀ (numero)	380	186	158	344	724
ADDETTI (numero medio annuo)	529.931	762.564	232.308	994.872	1.524.803
FATTURATO	7.885.200	8.920.254	6.136.271	15.056.525	22.941.725
di cui all'esportazione	1.110.747	1.582.581	765.405	2.347.986	3.458.733
FONDO AMMORTAMENTI	3.214.716	5.387.361	1.354.744	6.742.105	9.956.821
AMMORTAMENTI STANZIATI NELL'ANNO	406.345	440.382	178.951	619.333	1.025.678
UTILI DISTRIBUITI NELL'ESERCIZIO	51.917	167.184	72.549	239.733	291.650
Agli azionisti	37.198	144.518	32.333	176.851	214.049
Agli amministratori	771	1.953	402	2.355	3.126
Per beneficenza ed elargizioni varie	341	175	13	188	529
Altra destinazione	13.607	20.538	39.801	60.339	73.946

Tav. 37 — Situazione patrimoniale delle grandi società secondo il grado di partecipazione straniera
 Anno 1972
 (Milioni di lire)

ATTIVO	SENZA PARTECIPAZIONE STRANIERA	CON PARTECIPAZIONE STRANIERA			TOTALE GENERALE
		Fino al 50% compreso	Oltre il 50%	Totale	
ATTIVITÀ REALI	9.712.760	10.586.004	2.916.674	13.502.678	23.215.438
IMMOBILIZZI TECNICI NETTI	5.830.745	7.471.840	1.738.950	9.210.790	15.041.535
IMMOBILIZZI TECNICI IN CORSO	1.149.290	866.404	104.545	970.949	2.120.239
GIACENZE	2.578.313	2.204.712	996.673	3.201.385	5.779.698
Materiali e prodotti acquistati da altre imprese . .	665.761	902.632	351.772	1.254.404	1.920.165
Prodotti e opere in corso di lavorazione	1.330.425	491.065	210.562	701.627	2.032.052
Prodotti finiti	582.127	811.015	434.339	1.245.354	1.827.481
SPESA DA AMMORTIZZARE	154.412	43.048	76.506	119.554	273.966
AZIONI E PARTECIPAZIONI al capitale di:	1.798.546	2.117.727	255.355	2.373.082	4.171.628
BANCHE, ISTITUTI DI CREDITO SPECIALE E IMPRESE DI AS- SICURAZIONE	148.525	51.679	8.478	60.157	208.682
ALTRE IMPRESE RESIDENTI IN ITALIA	1.216.637	1.771.497	202.779	1.974.276	3.190.913
IMPRESE ESTERE	433.384	294.551	44.098	338.649	772.033
ATTIVITÀ FINANZIARIE	6.625.569	4.348.080	2.158.226	6.506.306	13.131.875
OBBLIGAZIONI di:	55.118	81.895	35.564	117.459	172.577
Istituti di credito speciale	12.999	13.691	11.746	25.437	38.436
Altre imprese residenti in Italia	31.970	49.248	12.268	61.516	93.486
Regioni, Province e Comuni	966	65	13	78	1.044
Imprese estere e istituzioni internazionali	9.183	18.891	11.537	30.428	39.611
TITOLI DI STATO ITALIANI	8.853	22.198	2.997	25.195	34.048
Buoni del Tesoro ordinari	1.453	225	47	272	1.725
Altri (poliennali, consolidati, redimibili, ecc.)	7.400	21.973	2.950	24.923	32.323
TITOLI DI STATO ESTERI	167	54	—	54	221
CREDITI A MEDIO E LUNGO TERMINE verso:	2.131.175	691.891	200.444	892.335	3.023.510
Imprese non finanziarie	925.398	523.327	98.928	622.255	1.547.653
- Collegate	381.234	212.549	42.712	255.261	636.495
- Altre	544.164	310.778	56.216	366.994	911.158
Altri settori interni	503.153	30.280	25.572	55.852	559.005
Esteri	702.624	138.284	75.944	214.228	916.852
CREDITI A BREVE TERMINE verso:	3.494.553	2.993.979	1.666.053	4.660.032	8.154.585
Imprese non finanziarie	2.492.369	2.245.170	1.353.639	3.598.809	6.091.178
- Collegate	1.058.426	569.644	164.917	734.561	1.792.987
- Altre	1.433.943	1.675.526	1.188.722	2.864.248	4.298.191
Altri settori interni	374.455	256.507	113.939	370.446	744.901
Esteri	627.729	492.302	198.475	690.777	1.318.506
DEPOSITI E C/C BANCARI E POSTALI	544.193	256.077	115.378	371.455	915.648
CONTI AUTORIZZATI IN VALUTA E CONTI VALUTARI	7.448	25.217	16.601	41.818	49.266
DENARO E VALORI IN CASSA	17.791	20.588	14.396	34.984	52.775
ALTRE ATTIVITÀ	366.271	256.181	106.793	362.974	729.245
Capitale sottoscritto e non versato	102.084	5.264	6.059	11.323	113.407
Scarto obbligazioni, spese per mutui ed emissione prestiti	70.638	34.240	5.928	40.168	110.806
Varie	193.549	216.677	94.806	311.483	505.032
TOTALE	18.136.875	17.051.811	5.330.255	22.382.066	40.518.941

Segue Tav. 37 — Situazione patrimoniale delle grandi società secondo il grado di partecipazione straniera
Anno 1972

(Milioni di lire, salvo diversa indicazione)

PASSIVO	SENZA PARTECIPAZIONE STRANIERA	CON PARTECIPAZIONE STRANIERA			TOTALE GENERALE
		Fino al 50% compreso	Oltre il 50%	Totale	
CAPITALE, RISERVE E ACCANTONAMENTI . . .	3 647.622	4 831.033	1 561.695	6 392.728	10 040.350
CAPITALE SOCIALE posseduto da residenti in:	2 980.211	3 233.605	926.315	4.159.920	7.140.131
Italia	2.980.211	2.825.528	72.436	2.897.964	5.878.175
Altri paesi della CEE	—	91.392	253.457	344.849	344.849
Svizzera	—	209.936	164.035	373.971	373.971
Altri paesi europei	—	83.973	81.841	165.814	165.814
Stati Uniti d'America	—	9.277	330.183	339.460	339.460
Altri paesi extraeuropei	—	13.499	24.363	37.862	37.862
RISERVE E ACCANTONAMENTI (compreso utile netto) . .	667.411	1.597.428	635.380	2.232.808	2.900.219
FONDI PER IL PERSONALE (liquidazione e quiescenza)	916.098	1.400.077	431.079	1.831.156	2.747.254
INDEBITAMENTO	13.573.155	10.820.701	3.337.481	14.158.182	27.731.337
OBBLIGAZIONI	1.110.869	422.513	47.051	469.564	1.580.433
DEBITI A MEDIO E LUNGO TERMINE verso:	4.688.620	4.518.783	820.182	5.338.965	10.027.585
Banche e istituti di credito speciale	3.082.393	4.168.989	605.058	4.774.047	7.856.440
Imprese non finanziarie	1.145.697	162.694	84.873	247.567	1.393.264
- <i>Collegate</i>	850.012	45.836	50.316	96.152	946.164
- <i>Altre</i>	295.635	116.858	34.557	151.415	447.100
Altri settori interni	181.991	76.370	2.733	79.103	261.094
Estero	278.539	110.730	127.518	238.248	516.787
DEBITI A BREVE TERMINE verso:	7.131.594	5.397.790	2.293.865	7.691.655	14.823.249
Banche e istituti di credito speciale	2.656.292	2.097.459	924.116	3.021.575	5.677.867
Imprese non finanziarie	3.441.054	2.364.852	736.295	3.101.147	6.542.201
- <i>Collegate</i>	1.515.798	372.688	120.655	493.343	2.009.141
- <i>Altre</i>	1.925.256	1.992.164	615.640	2.607.804	4.533.060
Altri settori interni	635.766	716.688	301.872	1.018.560	1.654.326
Estero	398.482	218.791	331.582	550.373	948.855
ALTRE PASSIVITÀ	642.072	481.615	176.383	657.998	1.300.070
TOTALE . . .	18.136.875	17.051.811	5.330.255	22.382.066	40.518.941
ALTRI DATI					
GRANDI SOCIETÀ (numero)	382	182	160	342	724
ADDETTI (numero medio annuo)	555.898	762.059	237.391	999.450	1.555.348
FATTURATO	8.914.598	9.986.258	6.666.421	16.652.679	25.567.277
di cui all'esportazione	1.244.547	1.650.824	719.535	2.370.359	3.614.906
FONDO AMMORTAMENTI	3.621.599	6.191.991	1.563.238	7.755.229	11.376.828
AMMORTAMENTI STANZIATI NELL'ANNO	483.688	552.177	223.038	775.215	1.258.903
UTILI DISTRIBUITI NELL'ESERCIZIO	54.990	176.954	81.873	258.827	313.817
Agli azionisti	34.743	145.432	39.925	185.357	220.100
Agli amministratori	849	1.999	373	2.372	3.221
Per beneficenza ed elargizioni varie	195	197	2	199	394
Altra destinazione	19.203	29.326	41.573	70.899	90.102

Tav. 38 — Composizione percentuale delle principali voci di bilancio delle grandi società secondo il grado di partecipazione straniera - Anno 1972

QUOTA PERCENTUALE DI PARTECIPAZIONE STRANIERA	ATTIVITÀ						TOTALE	PASSIVITÀ					
	Attività reali (a)	Azioni e parteci- pazioni	Attività finanziarie					Capi- tale, riserve e accan- tona- menti	Fondi per il perso- nale	Indebitamento			
			Crediti a medio e lungo termine	Crediti a breve termine	Cassa, depositi, titoli di stato e obbli- gazioni	Altre attività				Obbli- gazioni	Debiti a medio e lungo termine	Debiti a breve termine	Altre pas- sività
Senza partecipazione straniera	53,6	9,9	11,7	19,3	3,5	2,0	100,0	20,1	5,1	6,1	25,9	39,3	3,5
Con partecipazione straniera	60,3	10,6	4,0	20,8	2,7	1,6	100,0	28,6	8,2	2,1	23,8	34,4	2,9
<i>Fino al 50% compreso</i>	<i>62,1</i>	<i>12,4</i>	<i>4,1</i>	<i>17,5</i>	<i>2,4</i>	<i>1,5</i>	<i>100,0</i>	<i>28,3</i>	<i>8,2</i>	<i>2,5</i>	<i>26,5</i>	<i>31,7</i>	<i>2,8</i>
<i>Oltre il 50%</i>	<i>54,7</i>	<i>4,8</i>	<i>3,8</i>	<i>31,2</i>	<i>3,5</i>	<i>2,0</i>	<i>100,0</i>	<i>29,3</i>	<i>8,1</i>	<i>0,9</i>	<i>15,4</i>	<i>43,0</i>	<i>3,3</i>
TOTALE	57,3	10,3	7,5	20,1	3,0	1,8	100,0	24,8	6,8	3,9	24,7	36,6	3,2

(a) Al netto degli ammortamenti.

Tav. 39 — Partecipazione attiva delle grandi imprese al capitale di altre imprese per rami e classi di attività economica - Anno 1972

(Cifre assolute in miliardi di lire)

RAMI E CLASSI DI ATTIVITÀ ECONOMICA	GRANDI IMPRESE		PARTECIPAZIONE ATTIVA IN IMPRESE RESIDENTI					
	Numero	Capitale sottoscritto (a)	In Italia		All'estero		Totale	
			importo	%	importo	%	importo	%

A — TOTALE

Industrie estrattive	9	178,9	47,9	43,4	62,5	56,6	110,4	100,0
Industrie manifatturiere	392	3.631,4	1.300,0	79,0	344,9	21,0	1.644,9	100,0
<i>Alimentari</i>	<i>41</i>	<i>207,8</i>	<i>35,4</i>	<i>49,7</i>	<i>35,8</i>	<i>50,3</i>	<i>71,2</i>	<i>100,0</i>
<i>Tessili e affini</i>	<i>79</i>	<i>244,6</i>	<i>61,9</i>	<i>98,1</i>	<i>1,2</i>	<i>1,9</i>	<i>63,1</i>	<i>100,0</i>
<i>Metallurgiche</i>	<i>33</i>	<i>591,8</i>	<i>70,6</i>	<i>89,8</i>	<i>8,0</i>	<i>10,2</i>	<i>78,6</i>	<i>100,0</i>
<i>Meccaniche</i>	<i>99</i>	<i>1.028,5</i>	<i>316,9</i>	<i>65,5</i>	<i>167,0</i>	<i>34,5</i>	<i>483,9</i>	<i>100,0</i>
<i>Chimiche e affini</i>	<i>93</i>	<i>1.242,7</i>	<i>694,8</i>	<i>84,5</i>	<i>127,6</i>	<i>15,5</i>	<i>822,4</i>	<i>100,0</i>
<i>Carta e cartotecnica</i>	<i>25</i>	<i>152,3</i>	<i>25,2</i>	<i>86,3</i>	<i>4,0</i>	<i>13,7</i>	<i>29,2</i>	<i>100,0</i>
<i>Altre manifatturiere</i>	<i>22</i>	<i>163,7</i>	<i>95,2</i>	<i>98,7</i>	<i>1,3</i>	<i>1,3</i>	<i>96,5</i>	<i>100,0</i>
Costruzioni e installazione impianti	64	167,3	40,4	48,1	43,6	51,9	84,0	100,0
Industrie elettriche, gas e acqua	9	140,6	55,5	64,4	30,7	35,6	86,2	100,0
Commercio e servizi	123	506,8	88,9	96,6	3,1	3,4	92,0	100,0
Imprese di locazione e agricoltura	28	132,4	13,4	79,3	3,5	20,7	16,9	100,0
Trasporti e comunicazioni	49	744,5	34,5	84,6	6,3	15,4	40,8	100,0
Holdings e imprese di finanziamento	56	3.876,0	3.324,0	92,3	278,0	7,7	3.602,0	100,0
TOTALE	730	9.377,9	4.904,6	86,4	772,6	13,6	5.677,2	100,0

(a) Fondo di dotazione per gli enti.

Segue Tav. 39 — Partecipazione attiva delle grandi imprese al capitale di altre imprese per rami e classi di attività economica - Anno 1972

(Cifre assolute in miliardi di lire)

RAMI E CLASSI DI ATTIVITÀ ECONOMICA QUOTA PERCENTUALE DI PARTECIPAZIONE STRANIERA PASSIVA	GRANDI IMPRESE		PARTECIPAZIONE ATTIVA IN IMPRESE RESIDENTI					
	Numero	Capitale sottoscritto (a)	In Italia		All'estero		Totale	
			importo	%	importo	%	importo	%
B — GRANDI IMPRESE SENZA PARTECIPAZIONE STRANIERA								
Industrie estrattive	7	161,3	42,6	40,6	62,2	59,4	104,8	100,0
Industrie manifatturiere	181	1.342,9	233,9	75,4	76,2	24,6	310,1	100,0
Alimentari	21	85,7	13,8	57,7	10,1	42,3	23,9	100,0
Tessili e affini	45	157,5	41,8	99,3	0,3	0,7	42,1	100,0
Metallurgiche	16	180,3	23,7	97,5	0,6	2,5	24,3	100,0
Meccaniche	47	495,5	66,1	84,7	11,9	15,3	78,0	100,0
Chimiche e affini	31	279,8	67,7	56,9	51,3	43,1	119,0	100,0
Carta e cartotecnica	14	82,3	10,8	84,4	2,0	15,6	12,8	100,0
Altre manifatturiere	7	61,8	10,0	100,0	10,0	100,0
Costruzioni e installazione impianti	41	128,5	30,0	45,2	36,4	54,8	66,4	100,0
Industrie elettriche, gas e acqua	4	78,1	43,6	58,7	30,7	41,3	74,3	100,0
Commercio e servizi	68	99,4	9,2	97,9	0,2	2,1	9,4	100,0
Imprese di locazione e agricoltura	14	65,0	2,8	90,3	0,3	9,7	3,1	100,0
Trasporti e comunicazioni	38	155,2	17,7	77,3	5,2	22,7	22,9	100,0
Holdings e imprese di finanziamento	35	3.187,6	2.490,3	91,8	222,8	8,2	2.713,1	100,0
TOTALE	388	5.218,0	2.870,1	86,9	434,0	13,1	3.304,1	100,0
C — GRANDI SOCIETÀ CON PARTECIPAZIONE STRANIERA								
Industrie estrattive	2	17,6	5,3	94,6	0,3	5,4	5,6	100,0
Industrie manifatturiere	211	2.288,5	1.066,1	79,9	268,7	20,1	1.334,8	100,0
Alimentari	20	122,1	21,6	45,7	25,7	54,3	47,3	100,0
Tessili e affini	34	87,1	20,1	95,7	0,9	4,3	21,0	100,0
Metallurgiche	17	411,5	46,9	86,4	7,4	13,6	54,3	100,0
Meccaniche	52	533,0	250,8	61,8	155,1	38,2	405,4	100,0
Chimiche e affini	62	962,9	627,1	89,2	76,3	10,8	703,4	100,0
Carta e cartotecnica	11	70,0	14,4	87,8	2,0	12,2	16,4	100,0
Altre manifatturiere	15	101,9	85,2	98,5	1,3	1,5	86,5	100,0
Costruzioni e installazione impianti	23	38,8	10,4	59,1	7,2	40,9	17,6	100,0
Industrie elettriche, gas e acqua	5	62,5	11,9	100,0	—	—	11,9	100,0
Commercio e servizi	55	407,4	79,7	96,5	2,9	3,5	82,6	100,0
Imprese di locazione e agricoltura	14	67,4	10,6	76,8	3,2	23,2	13,8	100,0
Trasporti e comunicazioni	11	589,3	16,8	93,9	1,1	6,1	17,9	100,0
Holdings e imprese di finanziamento	21	688,4	833,7	93,8	55,2	6,2	888,9	100,0
TOTALE	342	4.159,9	2.034,5	85,7	338,6	14,3	2.373,1	100,0
Fino al 50% compreso	182	3.233,6	1.823,2	86,1	294,5	13,9	2.117,7	100,0
Oltre il 50%	160	926,3	211,3	82,7	44,1	17,3	255,4	100,0

(a) Fondo di dotazione per gli enti.

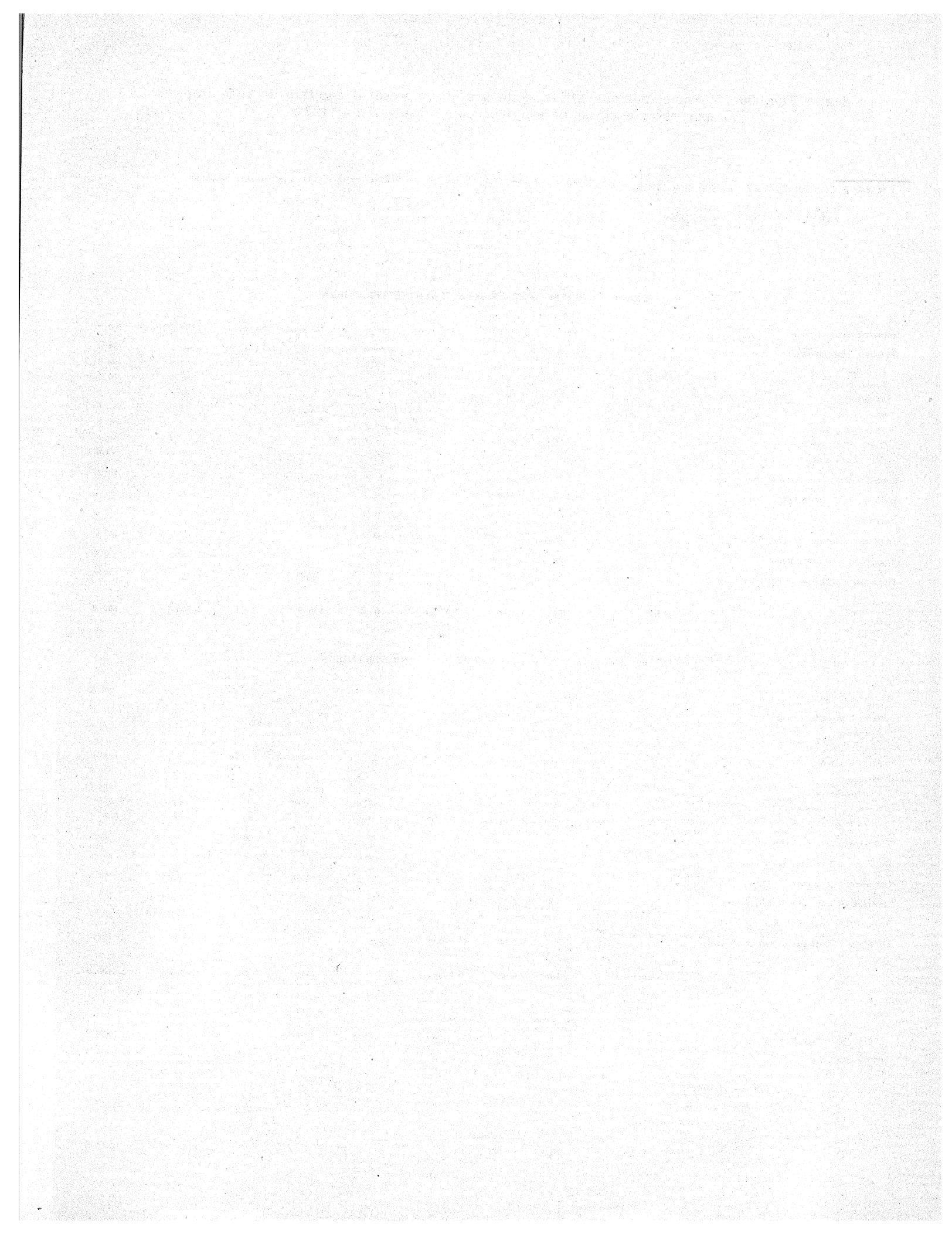

ALLEGATO

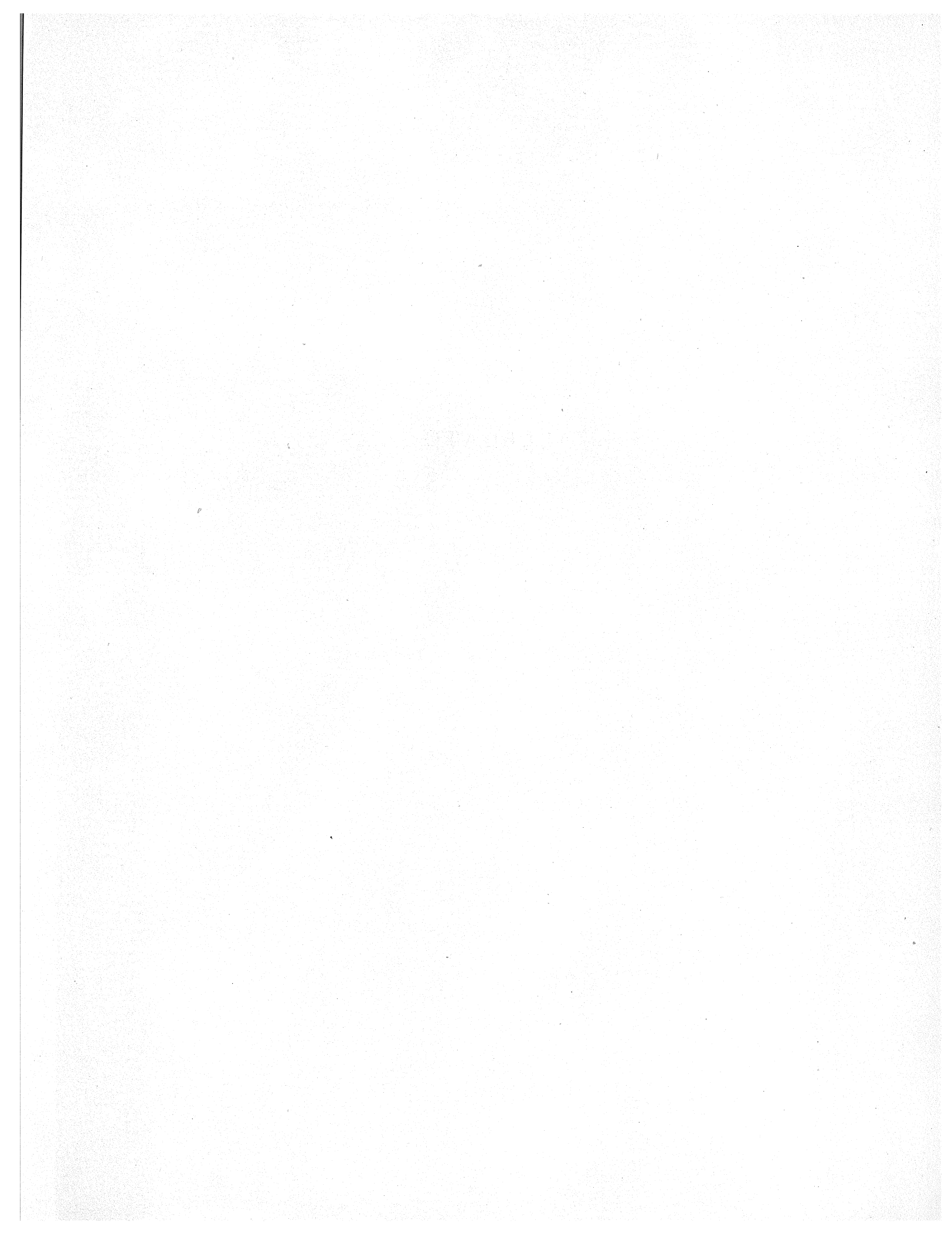



ISTITUTO CENTRALE DI STATISTICA
RILEVAZIONE STATISTICA PER I CONTI ECONOMICI NAZIONALI

INDAGINE SUI BILANCI DELLE GRANDI IMPRESE - ANNO 1972

Va riferito all'anno 1972 (1971) il bilancio chiuso tra il 1° giugno 1972 (1971) e il 31 maggio 1973 (1972)

Denominazione sociale			
Sede		Via CAP	
Ufficio		Telefono Telex	
Principale attivita' economica			
Date relative al bilancio:			
PARTE RISERVATA ALL'ISTAT			
- data di inizio	Comparto	<input type="text"/> <input type="text"/> <input type="text"/> <input type="text"/> N°	Societa' o Ente <input type="checkbox"/> Data chiusura bilancio <input type="checkbox"/>
- data di chiusura			
- data di approvazione	Data di ricezione	Riferimento	
Sez. I - SITUAZIONE PATRIMONIALE A FINE ESERCIZIO			
A T T I V O	Codice 11	Milioni di lire	
		Esercizio 1972	Esercizio 1971
1. IMMOBILIZZI TECNICI (al netto degli ammortamenti da riportare alla voce 3. della Sez. II)	0100		
2. IMMOBILIZZI TECNICI IN CORSO DI REALIZZAZIONE DA PARTE DELLA STESSA IMPRESA PER USO PROPRIO	0200		
3. GIACENZE DI:			
3.1. Materie prime e prodotti acquistati da altre imprese (destinati al reimpiego nel processo produttivo o alla vendita senza trasformazione) ..	0310		
3.2. Prodotti e opere in corso di lavorazione	0320		
3.3. Prodotti finiti	0330		
4. SPESE DA AMMORTIZZARE			
4.1. Scarto obbligazioni, spese per mutui e per emissione prestiti	0410		
4.2. Altre spese da ammortizzare (brevetti, licenze, spese per studi, ricerche e simili)	0420		
5. AZIONI E PARTECIPAZIONI AL CAPITALE DI:			
5.1. Banche, istituti di credito speciale e imprese di assicurazione.	0510		
5.2. Altre imprese residenti in Italia	0520		
5.3. Imprese estere	0530		
6. OBBLIGAZIONI DI:			
6.1. Istituti di credito speciale (comprese quelle emesse per conto del Tesoro)	0610		
6.2. Altre imprese residenti in Italia (inclusi IRI, ENI, ENEL, FF.SS, ecc.) ..	0620		
6.3. Regioni, Provincie e Comuni	0630		
6.4. Imprese estere e istituzioni internazionali	0640		

Segue: Sez. I - SITUAZIONE PATRIMONIALE A FINE ESERCIZIO

Segue: A T T I V O	Codice	Milioni di lire		
		11	Esercizio 1972	Esercizio 1971
7. TITOLI DI STATO ITALIANI				
7.1. Buoni del Tesoro ordinari (scadenza originaria fino a 12 mesi)	0710			
7.2. Buoni del Tesoro poliennali, consolidati, redimibili e altri.	0720			
8. TITOLI DI STATO ESTERI	0800			
9. CREDITI A MEDIO E LUNGO TERMINE (scadenza originaria oltre 12 mesi)				
9.1. Verso imprese non finanziarie				
9.1.1. Collegate.	0911			
9.1.2. Altre.	0912			
9.2. Verso altri settori interni (Amministrazione pubblica, imprese di assicurazione, famiglie, ecc.)	0920			
9.3. Verso l'estero.	0930			
10. CREDITI A BREVE TERMINE (scadenza originaria fino a 12 mesi)				
10.1. Verso imprese non finanziarie				
10.1.1. Collegate.	1011			
10.1.2. Altre.	1012			
10.2. Verso altri settori interni (Amministrazione pubblica, imprese di assicurazione, famiglie, ecc.)	1020			
10.3. Verso l'estero	1030			
11. DEPOSITI E C/C BANCARI E POSTALI	1100			
12. CONTI AUTORIZZATI IN VALUTA E CONTI VALUTARI	1200			
13. DENARO E VALORI (assegni, vaglia, ecc.) IN CASSA	1300			
14. ALTRE ATTIVITA'				
14.1. Quota di capitale sottoscritto e non versato (decimi da richiamare).	1410			
14.2. Altre (depositi cauzionali presso terzi, ratei e risconti attivi, ecc.)	1420			
15. PERDITA				
15.1. Dell'esercizio	1510			
15.2. Di esercizi precedenti (riportata in bilancio)	1520			
TOTALE A PAREGGIO	9999			

Segue: Sez. I - SITUAZIONE PATRIMONIALE A FINE ESERCIZIO

P A S S I V O	Codice 12	Milioni di lire	
		Esercizio 1972	Esercizio 1971
16. CAPITALE SOCIALE (sottoscritto) POSSEDUTO DA RESIDENTI			
16.1. In Italia	1610		
16.2. In altri paesi del MEC.	1620		
16.3. In Svizzera	1630		
16.4. In altri paesi europei.	1640		
16.5. Negli Stati Uniti d'America	1650		
16.6. In altri paesi extraeuropei	1660		
17. RISERVE E ACCANTONAMENTI			
17.1. Riserve legali, statutarie e facoltative.	1710		
17.2. Riserve tassate	1720		
17.3. Fondo conguaglio rivalutazione monetaria.	1730		
17.4. Fondo svalutazione crediti.	1740		
17.5. Altri accantonamenti (fondo imposte, sovrapprezzo azioni, ecc.)	1750		
18. FONDI PER IL PERSONALE (liquidazione e quiescenza).	1800		
19. OBBLIGAZIONI.	1900		
20. DEBITI A MEDIO E LUNGO TERMINE (scadenza originaria oltre 12 mesi)			
20.1. Verso banche e istituti di credito speciale	2010		
20.2. Verso imprese non finanziarie			
20.2.1. Collegate	2021		
20.2.2. Altre	2022		
20.3. Verso altri settori interni (Amministrazione pubblica, imprese di assicurazione, famiglie, ecc.)	2030		
20.4. Verso l'estero.	2040		
21. DEBITI A BREVE TERMINE (scadenza originaria fino a 12 mesi)			
21.1. Verso banche e istituti di credito speciale	2110		
21.2. Verso imprese non finanziarie			
21.2.1. Collegate	2121		
21.2.2. Altre	2122		
21.3. Verso altri settori interni (Amministrazione pubblica, imprese di assicurazione, famiglie, ecc.)	2130		
21.4. Verso l'estero.	2140		
22. ALTRE PASSIVITA' (depositi cauzionali degli utenti, ratei e risconti passivi, ecc.)	2200		
23. UTILE			
23.1. Dell'esercizio	2310		
23.2. Di esercizi precedenti (riportato in bilancio).	2320		
TOTALE A PAREGGIO	9999		

Sez. II - ALTRI DATI

V O C I	Codice 20	Milioni di lire	
		Esercizio 1972	Esercizio 1971
1. ADDETTI (numero medio annuo)	1000		
2. FATTURATO.	2000		
di cui all'esportazione.	2100		
3. FONDI DI AMMORTAMENTO (normali e anticipati)	3000		
4. AMMORTAMENTI STANZIATI	4000		
5. UTILI DISTRIBUITI NELL'ESERCIZIO			
5.1. Agli azionisti o partecipanti	5100		
5.2. Agli amministratori	5200		
5.3. Per beneficenza ed elargizioni varie.	5300		
5.4. Altra destinazione (a riserve, all'esercizio successivo, a copertura di perdite, ecc.)	5400		

AVVERTENZE GENERALI

- Sono considerate residenti in Italia le imprese nazionali e le filiali di imprese estere situate in Italia. Per contro, si considerano residenti all'estero le imprese estere e le filiali all'estero di imprese nazionali.
- Nel caso di fusioni o incorporazioni, i dati alla fine dell'esercizio precedente debbono riferirsi alla situazione consolidata delle due imprese (incorporante e incorporata).
- Per Amministrazione pubblica s'intende l'insieme dei seguenti enti: Stato e altri enti centrali (Cassa per il Mezzogiorno, Cassa DD. PP., CNR, UMA, ICE, INFR, ecc.), Regioni, Provincie, Comuni e altri enti locali (Camere di Commercio, Università, Enti di riforma agraria, EPT, ecc.) enti di previdenza e assistenza sociale (INPS, INAM, INAIL, ecc.).
- Le aziende municipalizzate e le aziende autonome (Ferrovie, Monopoli, Telefoni, Foreste demaniali, ecc.) vanno considerate come imprese non finanziarie.

SEZIONE I

- 3. Giacenze
 - Al punto 3.2. comprendere anche immobili, impianti, navi, ecc., in costruzione per conto terzi.
 - Al punto 3.3. le imprese di costruzione devono comprendere i fabbricati ultimati e non ancora venduti.
- 5. Azioni e partecipazioni
 - Compresi gli eventuali acquisti di proprie azioni da parte della società emittente. Que-

ste pertanto non devono essere dedotte dalla posta 16. del passivo.

9. e 10. Crediti

- Comprendere anche gli anticipi (e fatture di rata) dati ad altre imprese per l'acquisto di capitali fissi.
- Al punto 9.2. comprendere anche gli anticipi al personale.

17. Riserve e accantonamenti

- Esclusi i fondi per il personale, da riportare alla voce 18., e i fondi ammortamento di capitali fissi, da riportare alla voce 3. della Sez. II.

19. Obbligazioni

- Incluse le obbligazioni scadute o estratte ma non ancora rimborsate.

21. Debiti a breve termine

- Al punto 21.3. comprendere anche i depositi fruttiferi del personale.

SEZIONE II

2. Fatturato

- Fatturato al lordo delle imposte, dedotti gli abbuoni e gli sconti accordati ai clienti e il valore delle merci rese. Per le imprese di locazione, quale fatturato deve intendersi il complesso dei fitti riscossi; per le holdings, il complesso degli interessi e dividendi introitati.

5. Utili distribuiti nell'esercizio

- Riportare gli utili distribuiti nell'esercizio, qualunque ne sia la fonte: utile di gestione dell'esercizio precedente, residuo utili di esercizi precedenti, da riserve e accantonamenti, ecc.

OBBLIGHI DI DENUNCIA E SEGRETEZZA DEI DATI COMUNICATI COL PRESENTE QUESTIONARIO

L'obbligo di fornire le notizie richieste col presente questionario e' stabilito dal combinato disposto dell'articolo 18 del R.D.L. 27 maggio 1929, n. 1285, convertito nella legge 21 dicembre 1929, n. 2238, con le modifiche di cui all'art. 3 della legge 12 luglio 1961, n. 603, nonche' in virtu' di quanto disposto dal D.P.R. 6 ottobre 1971, n. 1005. Coloro che contravvengono al detto obbligo sono passibili, in base alle vigenti disposizioni, di un'ammenda fino a lire 80.000 che, in caso di recidiva, puo' essere aumentata fino a lire 800.000, senza pregiudizio delle sanzioni fissate dal C.P.

L'art. 19 del citato decreto-legge 27 maggio 1929, n. 1285 stabilisce inoltre "le notizie che si raccolgono in occasione di inchieste, ordinate dall'Istituto Centrale di Statistica, direttamente o a mezzo di enti delegati, sono vincolate al piu' scrupoloso segreto d'ufficio e non possono essere rese note, per nessun titolo, se non in forma collettiva, in modo che non se ne possa fare alcun riferimento individuale. Possono essere solo comunicate all'Autorita' Giudiziaria, quando le richieda con sentenza, decreto o ordinanza emesso in corso di procedimento".

Sono peraltro previste sanzioni di carattere pecuniario senza pregiudizio delle pene per reati previsti dal Codice Penale per coloro che per ragione del proprio ufficio, essendo venuti a conoscenza di notizie di carattere personale, le comunicano ad altri o se ne servono per scopi privati.

DA RESTITUIRE ALL'ISTITUTO CENTRALE DI STATISTICA, REP. CN/B-2, VIA CESARE BALBO, 16 - 00100 ROMA, ENTRO LA DATA INDICATA NELLA LETTERA DI ACCOMPAGNO