



ISTITUTO CENTRALE  
DI STATISTICA

5/00/0.0

# POPOLAZIONE E BILANCI DEMOGRAFICI PER SESSO, ETA' E REGIONE

RICOSTRUZIONE PER GLI ANNI 1972-1981

ISTAT  
02.0.86 118155  
BIBLIOTECA

II 60

*pop. resid. intercens.  
migraz. saldi 1972-81  
Bilanci Demografici*

SUPPLEMENTO AL  
BOLLETTINO MENSILE DI  
STATISTICA

ANNO **1985** - n. **14**

02.1.01.0  
02.2.01.0  
022.1.01.0

*Al fine di favorire la diffusione e l'utilizzazione dei dati e delle informazioni,  
l'ISTAT autorizza la riproduzione parziale o totale del contenuto del presente volume  
con la citazione della fonte.*

## INDICE

NOTA METODOLOGICA .....	Pag. 5
TAV. 1 — Popolazione residente per sesso, età e regione al 1° gennaio degli anni dal 1972 al 1981 .	» 11
TAV. 2 — Saldi migratori per sesso, età e regione nel decennio 1972-81 .....	» 271
TAV. 3 — Bilanci demografici per sesso e regione negli anni dal 1972 al 1981 .....	» 297

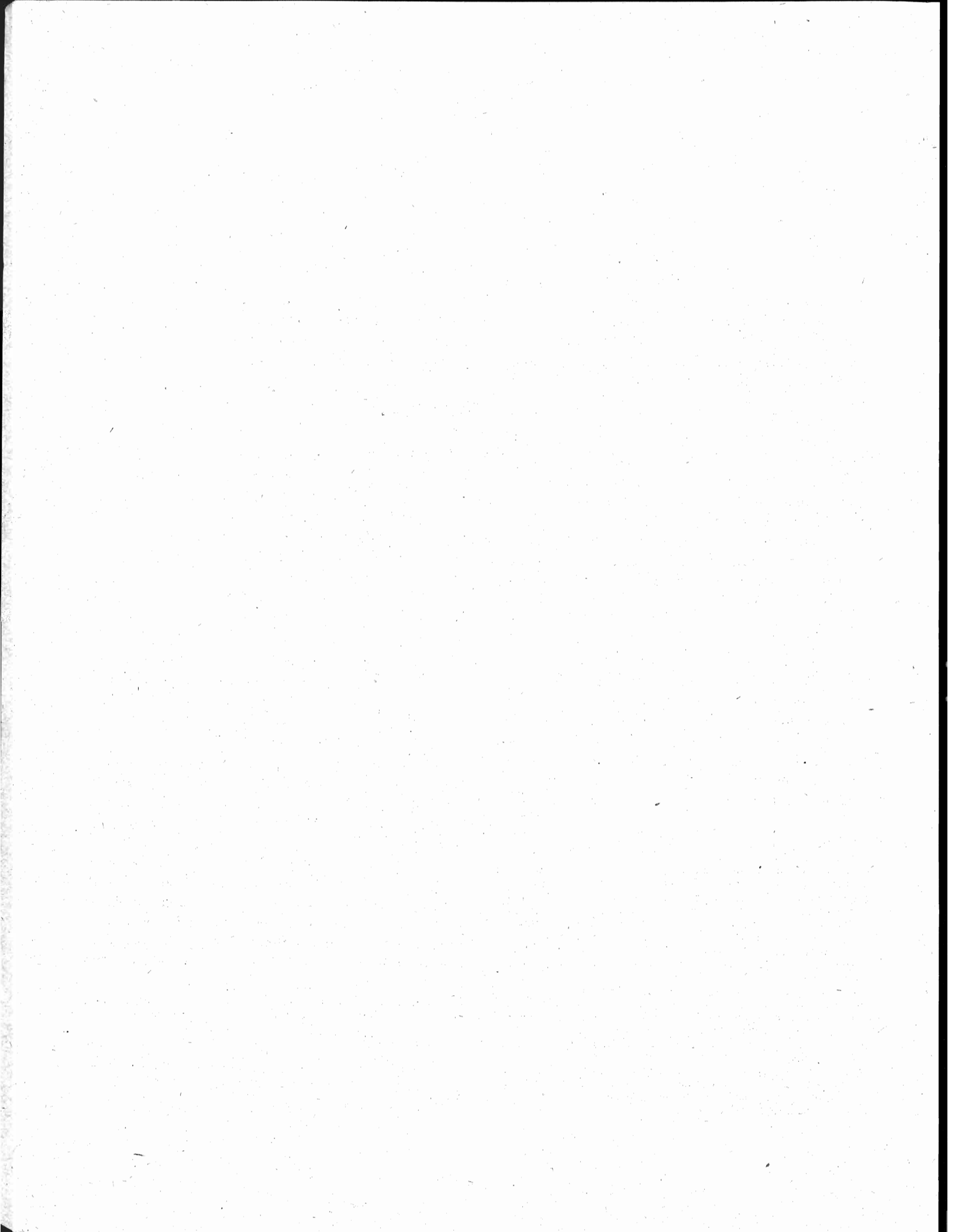

## NOTA METODOLOGICA (\*)

La ricostruzione, per gli anni dal 1972 al 1981, delle serie demografiche per sesso, età e regione qui presentata (1), è stata effettuata sulla base delle risultanze dei censimenti demografici del 1971 e del 1981, nonché dei dati annuali sul movimento naturale (nascite e morti) della popolazione.

Il procedimento di calcolo è consistito essenzialmente nell'equidistribuire nei singoli anni del decennio intercensuale, in senso «longitudinale» rispetto agli anni di nascita, le differenze — interpretate come saldi migratori intercensuali — tra due differenti distribuzioni di popolazione riferite al 1° gennaio 1982: la prima ottenuta in base ai dati censuari del 1981 riportati a fine anno tenendo conto dei dati anagrafici di movimento, la seconda determinata partendo da analoghi dati censuari al 1971, via via aggiornati nel decennio in questione mediante il solo movimento naturale.

Passando a descrivere in dettaglio i criteri sopra delineati, è anzitutto da premettere che nell'illustrazione che segue saranno soltanto considerati intervalli di età di ampiezza annuale (oltre alla classe aperta finale) e che verrà fatto implicito riferimento ad una generica delle 21 regioni (2) e, nell'ambito di questa, ad uno dei due sessi; in proposito è da precisare che i dati relativi ai diversi raggruppamenti di età, alle varie

aggregazioni territoriali e all'insieme dei due sessi, sono stati ottenuti semplicemente totalizzando i corrispondenti dati determinati distintamente per sesso, singolo anno di età (3) e regione.

Le elaborazioni per la determinazione dei dati contenuti nella Tav. 1 si sono svolte in tre successive fasi:

a) determinazione della distribuzione per età (singoli anni da 0 a 89 e classe aperta 90 e oltre) della popolazione residente al 1° gennaio 1982, mediante i dati censuari del 1981 e i dati anagrafici di movimento (naturale e migratorio) registrati dalla data del censimento fino a tutto il 31 dicembre;

b) messa a punto di distribuzioni per età (singoli anni da 0 a 89 e classe aperta 90 e oltre) di popolazione residente — distribuzioni che, d'ora innanzi, saranno dette «fittizie» — riferite al 1° gennaio degli anni dal 1972 al 1982, mediante i dati del censimento del 1971 e quelli sul movimento naturale riscontrati dalla data di tale censimento fino a tutto il 1981;

c) determinazione delle distribuzioni per età (singoli anni da 0 a 79, classi quinquennali 80-84 e 85-89, e classe aperta 90 e oltre) della popolazione residente «ricostruite» al 1° gennaio degli anni dal 1972 al 1981, sulla base dei dati ottenuti con le elaborazioni di cui ai precedenti punti a) e b) (4).

Con riguardo al punto a) è da dire che l'elaborazione si è basata sulla distribuzione secondo l'anno di nascita (singoli anni dal 1892 al 1981 e classe aperta riferita ai nati negli anni precedenti) dei censiti al 25 ottobre 1981. Da tali contingenti di popolazione sono stati detratti i decessi — relativi ai corrispondenti anni

(\*) Questa pubblicazione è dovuta ad ALESSANDRO DE SIMONI del Reparto Studi.

(1) Valutazioni retrospettive del tipo suddetto vengono effettuate dall'ISTAT per la prima volta. Con riferimento ai due precedenti decenni intercensuali furono operate revisioni delle serie demografiche che tuttavia non prendevano in considerazione il carattere «età»; circa le metodologie impiegate, si veda: F. GIUSTI, «Bilanci demografici della popolazione italiana dal 1861 al 1961», ISTAT, Annali di Statistica, Serie VIII, Vol. 17; M. NATALE, «Stima retrospettiva della popolazione residente provinciale nel periodo 1951-61», ibidem.

Ancora in relazione ai due precedenti decenni intercensuali, revisioni analoghe a quelle qui presentate sono contenute in: «Ricostruzione della popolazione residente per sesso, età e regione, anni 1952-1972» a cura del Dipartimento di Scienze Demografiche dell'Università «La Sapienza» di Roma e del Reparto Studi sulla Popolazione dell'ISTAT, 1983.

(2) Si tenga presente che tra le regioni sono state considerate le due province autonome di Bolzano e Trento, sicché i dati del Trentino-Alto Adige sono stati ottenuti aggregando quelli determinati per ciascuna di dette province.

(3) In effetti, come verrà illustrato nel seguito, le due classi di età 80-84 e 85-89 hanno costituito oggetto di un'elaborazione a parte.

(4) Per il calcolo dei valori riferiti alle due suddette classi quinquennali di età si è in effetti fatto ricorso — come verrà precisato nel seguito — anche ai corrispondenti valori relativi agli aggiornamenti effettuati dall'ISTAT successivamente al censimento del 1971. Si vedano i Supplementi al Bollettino mensile di statistica n. 10 del 1976, n. 11 del 1978 e n. 11 del 1981.

di nascita — registrati nel periodo tra detta data di censimento ed il 31 dicembre dello stesso anno (5); inoltre, al numero di censiti nati nel 1981 è stato aggiunto quello dei nati vivi nel periodo suddetto. Si è in tal modo ottenuta una distribuzione di popolazione al 1° gennaio 1982 riferita alle singole età da 0 a 89 ed alla classe aperta successiva: tale distribuzione è stata infine integrata dei saldi — distribuiti nelle diverse classi di età proporzionalmente alla loro consistenza numerica — tra iscrizioni e cancellazioni anagrafiche per cambiamento di residenza riscontrate nel periodo sopra precisato (6).

Le distribuzioni per età «fittizie» (7) al 1° gennaio degli anni dal 1972 al 1982 di cui al punto b) sono state ricavate partendo dalla popolazione censita al 24 ottobre 1971 classificata per anno di nascita (anni dal 1971 al 1882 e classe aperta riferita agli anni precedenti). Sono stati quindi aggiunti i contingenti dei nati vivi e, nel contempo, detratti quelli dei decessi — questi ultimi considerati in corrispondenza agli appropriati anni di nascita (8) — relativi, anzitutto, al periodo dalla data del censimento suddetta fino al 31 dicembre dell'anno stesso (9) e poi, via via, ai successivi anni dal 1972 al 1981.

Allo scopo di descrivere in dettaglio i procedimenti di cui al punto c), è opportuno premettere la seguente simbologia:

—  $\bar{P}_x(72+h)$  ( $h = 0, 1, \dots, 10$ ) popolazione «fittizia» in età  $x$  (10) al 1° gennaio dell'anno 1972 +  $h$  (cfr. punto b));

(5) In effetti, la distribuzione per anno di nascita dei morti nel periodo sopra specificato, non risultando desumibile dalle statistiche correnti, è stata stimata ipotizzandola proporzionale a quella relativa all'intero anno 1981.

(6) Non si è giudicato conveniente adottare un criterio di stima più accurato della struttura per età dei saldi in questione, in ragione della brevità del periodo in esame e della circostanza che le suddette registrazioni anagrafiche corrispondono spesso a regolarizzazioni delle risultanze censuarie anziché ad effettivi trasferimenti di popolazione.

(7) Si osservi che dette distribuzioni non possono essere considerate derivanti da un'ipotetica assenza di migrazioni posteriormente al censimento del 1971, in quanto i dati osservati sul movimento naturale impiegati per ricavarle risultano, di fatto, influenzati dagli spostamenti di popolazione successivi al censimento stesso.

(8) Come dati di base si sono impiegati quelli sui decessi classificati per sesso, anno di nascita e regione di residenza desunti dalle statistiche del movimento naturale della popolazione presente; sono stati operati aggiustamenti per ottenere la coincidenza delle totalizzazioni rispetto all'anno di nascita con i corrispondenti dati delle statistiche della popolazione residente. Da queste ultime sono stati anche tratti i dati concernenti le nascite.

Analoghe precisazioni riguardo i dati di base utilizzati valgono con riferimento alle elaborazioni di cui al punto a).

(9) Con riferimento a tale periodo, la valutazione dei decessi distinti per anno di nascita è stata effettuata similmente a quanto già descritto in relazione al periodo post-censuario del 1981 (cfr. nota (5)).

(10) Le età sono sempre da intendere espresse in «anni compiuti».

—  $P_x(82)$  popolazione in età  $x$  calcolata al 1° gennaio 1982 (cfr. punto a));

—  $P_x(72+h)$  ( $h = 0, 1, \dots, 9$ ) popolazione «ricostruita» in età  $x$  al 1° gennaio dell'anno 1972 +  $h$ .

Le serie ricostruite sono state ricavate apportando una correzione — in senso additivo — alle serie fittizie determinate come sopra precisato. Si è fatto cioè impiego della relazione:

$$P_x(72+h) = \bar{P}_x(72+h) + \Delta_x(72+h) \quad [1]$$

La [1] è da intendere estesa a tutti i singoli anni di età da 0 a 79, nonché alla classe aperta 80,  $\omega$ ; essa è stata applicata in corrispondenza a tutti gli anni dal 1972 al 1981, cioè per  $h = 0, 1, \dots, 9$ .

In conseguenza della già menzionata ipotesi di equidistribuzione annuale (11) — da intendere riferita in senso «longitudinale» alle diverse generazioni — dei saldi migratori intercensuali, gli addendi correttivi  $\Delta$  sono stati calcolati in primo luogo mediante la formula:

$$\Delta_x(72+h) = \frac{h+0,189}{10,189} [P_{x-h+10}(82) - \bar{P}_{x-h+10}(82)] \quad [2]$$

esprime, appunto, l'andamento lineare dei saldi annuali cumulati. La formula [2] — in cui il valore 0,189 rappresenta la frazione di anno successiva alla data di censimento del 1971 — è stata applicata in relazione a tutte le generazioni di nati anteriormente al 1971, cioè per  $x = h+1, h+2, \dots, 79$ . Inoltre, con riguardo all'ultima classe aperta di età, si è fatto impiego della relazione:

$$\Delta_{80,\omega}(72+h) = \frac{h+0,189}{10,189} [P_{90-h,\omega}(82) - \bar{P}_{90-h,\omega}(82)]$$

In secondo luogo, con riferimento ai nati negli anni dal 1972 al 1980, cioè per  $x = 0, 1, \dots, h-1$ , le quantità  $\Delta$  sono state calcolate come segue:

$$\Delta_x(72+h) = \frac{x+0,5}{x-h+10,5} [P_{x-h+10}(82) - \bar{P}_{x-h+10}(82)]$$

derivando il valore 0,5 dall'introduzione di un'ipotesi di uniforme distribuzione delle nascite in ciascuno

(11) Circa le motivazioni — di natura sia pratica che teorica — che consigliano l'adozione di detta ipotesi, si veda: «Ricostruzione della popolazione residente per sesso, età e regione, anni 1952-1972», op. cit.

degli anni suddetti. Infine, con riguardo alla generazione nata nel 1971, cioè per  $x = h$ , si è fatto impiego dell'espressione:

$$\Delta_x(72+h) = \frac{h+0,171}{10,171} [P_{10}(82) - \bar{P}_{10}(82)]$$

essendosi ricavata la costante 0,171 come media ponderata dei valori 0,189 e 0,189/2 con pesi pari, rispettivamente, a  $1 - 0,189$  e a 0,189.

Rimangono da precisare i criteri con cui sono stati determinati i numeri di individui nelle classi di età da 80 a 84, da 85 a 89 e da 90 in poi, in base alla numerosità — calcolata come sopra descritto — della classe 80 e oltre. Come già accennato (cfr. nota (4)), si è fatto ricorso alle serie di popolazione — nel seguito contrassegnate con  $P'$  — messe a punto dall'I-STAT successivamente al censimento del 1971. Con riferimento alla classe 80-84, si è operato secondo i successivi passaggi descritti dalle formule che seguono, in cui risulta evidente il significato dei simboli:

$$r_{80,84}(82) = \frac{P_{80,84}(82)}{P_{80,\omega}(82)} \quad (\text{cfr. punto } a))$$

$$r'_{80,84}(72+h) = \frac{P'_{80,84}(72+h)}{P'_{80,\omega}(72+h)} \quad (h = 0, 1, \dots, 10)$$

$$Q_{80,84}(72+h) = \frac{h+0,189}{10,189} [r_{80,84}(82) - r'_{80,84}(82)]$$

$$r_{80,84}(72+h) = r'_{80,84}(72+h) + Q_{80,84}(72+h)$$

$$P_{80,84}(72+h) = P_{80,\omega}(72+h) r_{80,84}(72+h)$$

risultando del tutto analoghi i procedimenti relativi alla successiva classe 85-89. Infine, la classe aperta 90 e oltre è stata ottenuta per differenza.

È da osservare che le quantità  $\Delta$ , di cui si sono sopra illustrate le modalità di calcolo, consentono la determinazione dei saldi migratori annuali distinti per

anno di nascita. Detto  $S'_i(72+h)$  il saldo dell'anno 1972+h relativo a individui nati nell'anno  $t$ , per ogni valore di  $h$  da 0 a 9 valgono infatti le relazioni:

$$S'_{1972+h}(72+h) = \Delta_0(72+h+1)$$

$$S'_{1972+h-y}(72+h) = \Delta_y(72+h+1) - \Delta_{y-1}(72+h)$$

$$(y = 1, 2, \dots, 79)$$

$$S'_{1892+h(e-)}(72+h) = \Delta_{80,\omega}(72+h+1) + \\ - \Delta_{80,\omega}(72+h) - \Delta_{79}(72+h)$$

Se inoltre si ammette che sia valida l'ipotesi di uniforme distribuzione — rispetto all'epoca di nascita — dei saldi migratori nei diversi anni di calendario in questione, sussistono le formule che seguono, di fatto impiegate per la determinazione dei saldi migratori distinti per età che compaiono nella Tav. 2 (12):

$$S_0(72+h) = \frac{1}{2} S'_{1972+h-1}(72+h) + S'_{1972+h}(72+h)$$

$$S_x(72+h) = \frac{1}{2} [S'_{1972+h-x-1}(72+h) + \\ + S'_{1972+h-x}(72+h)] \quad (x = 1, 2, \dots, 78) \quad [3]$$

$$S_{79,\omega}(72+h) = S'_{1892+h(e-)}(72+h) + \frac{1}{2} S'_{1892+h+1}(72+h)$$

essendosi indicato con  $S_x(72+h)$  il saldo migratorio relativo all'anno 1972+h e ad individui di età  $x$  e risultando evidente il significato dei restanti simboli.

(12) Più precisamente, nella Tav. 2 compaiono saldi migratori per età riferiti all'intero decennio 1972-81: essi sono stati pertanto ottenuti totalizzando rispetto all'anno di riferimento — cioè rispetto ai valori di  $h$  da 0 a 9 — i saldi annuali risultanti dalle espressioni [3]. Figurano inoltre nella Tav. 3 (6ª colonna) i valori annuali dei saldi del tipo  $S$  aggregati rispetto all'età, ovvero — ciò che è lo stesso — di quelli del tipo  $S'$  sommati rispetto all'anno di nascita.

I valori annuali dei saldi migratori in questione, classificati tanto per età che per anno di nascita, sono disponibili presso questo Istituto e verranno forniti a quanti ne faranno richiesta.

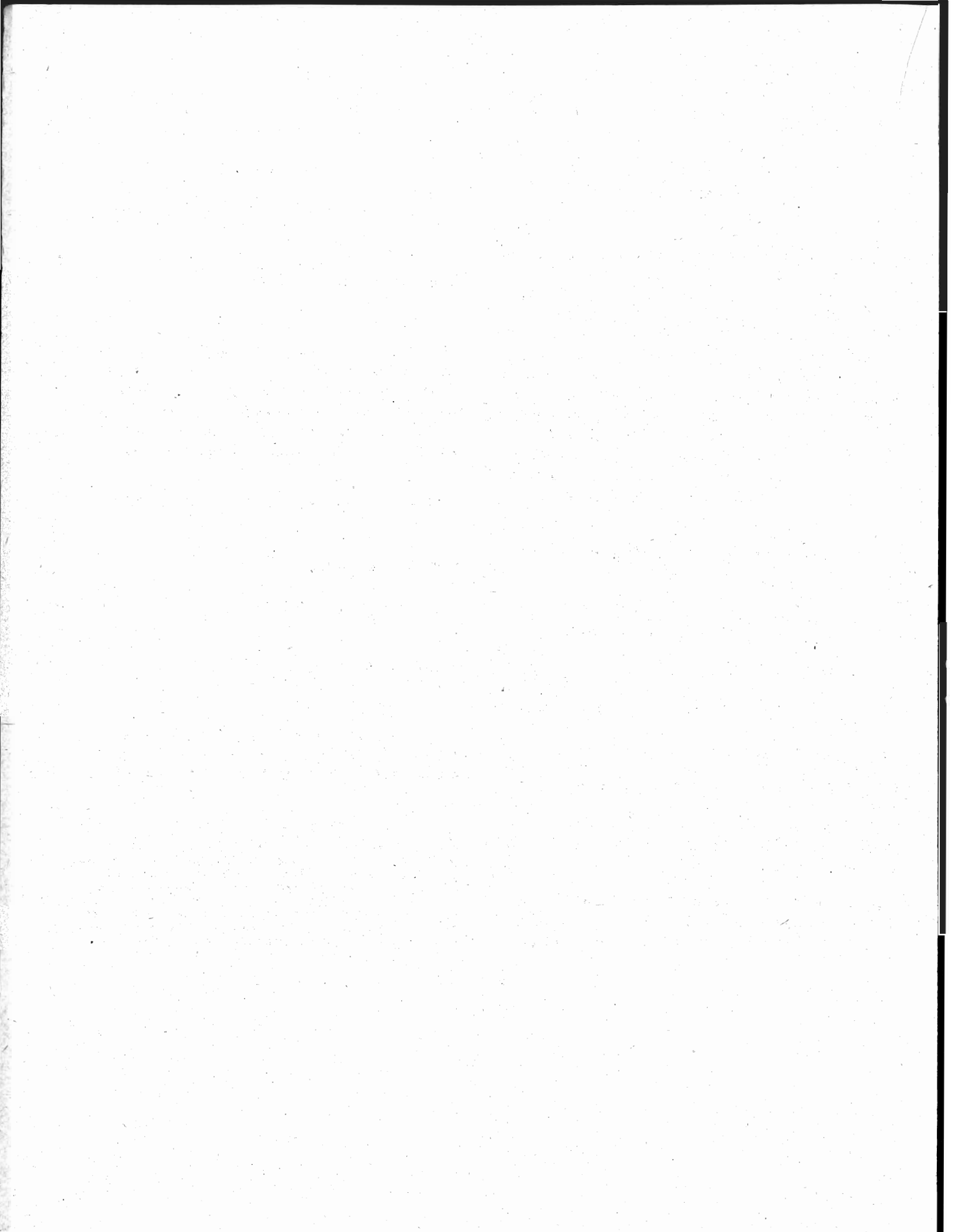



# TAVOLE STATISTICHE

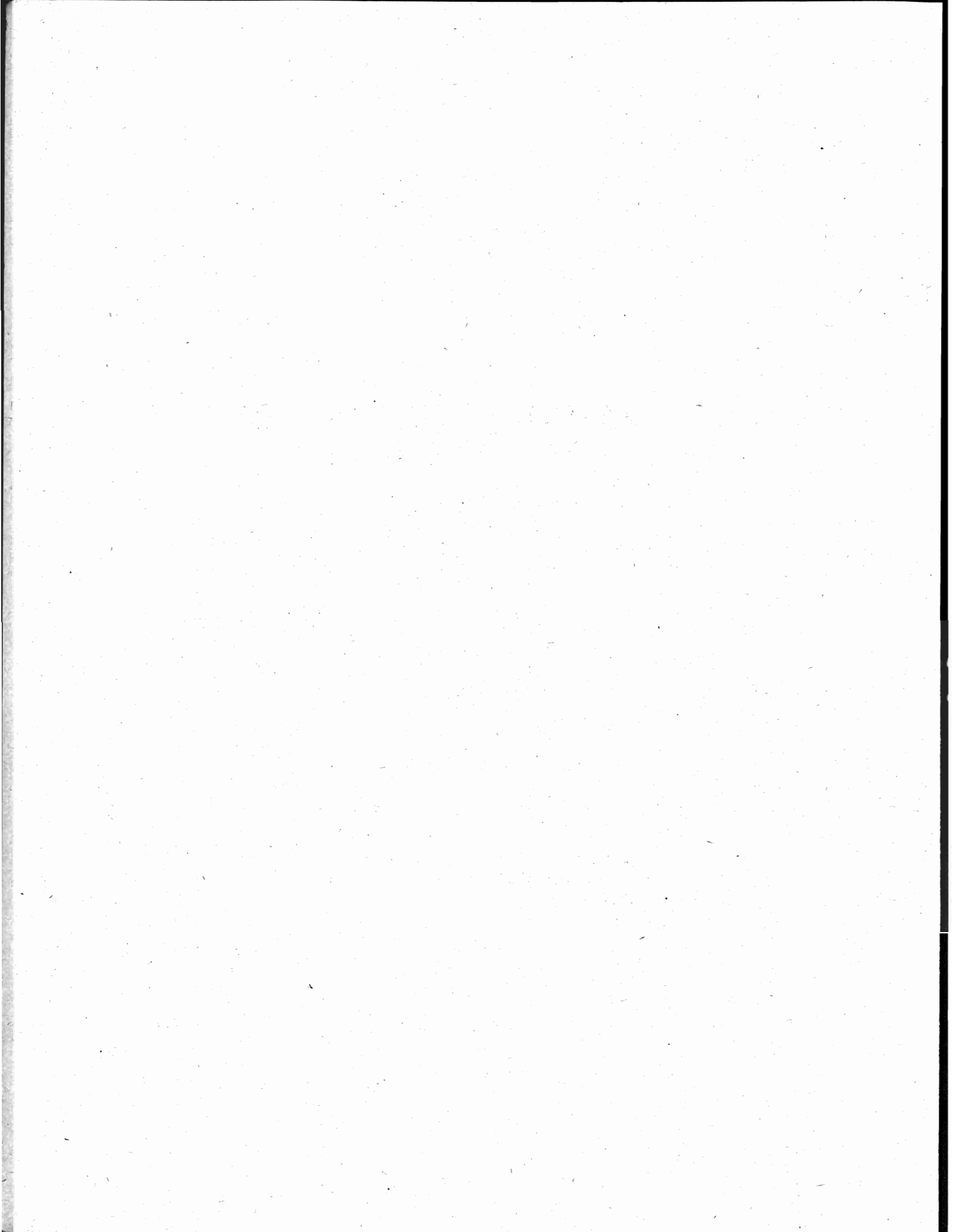

Tav. 1 — Popolazione residente al 1° gennaio degli anni indicati

ANNO 1972

PIEMONTE

ETA	MASCHI	FEMMINE	TOTALE	ETA	MASCHI	FEMMINE	TOTALE
0	31198	29412	60610	44	31491	31648	63139
1	31204	29612	60816	40-44	163259	162033	325292
2	32130	30770	62900				
3	32233	30264	62497	45	30686	30965	61651
4	32019	30582	62601	46	30119	31185	61304
0 - 4	158784	150640	309424	47	30366	31281	61647
				48	29380	30877	60257
5	33197	31557	64754	49	28865	31784	60649
6	33007	31564	64571	45-49	149416	156092	305508
7	33788	31873	65661				
8	31214	29867	61081	50	28335	30998	59333
9	29652	28470	58122	51	29072	31065	60137
5 - 9	160858	153331	314189	52	17913	19478	37391
				53	14089	15855	29944
10	29457	28232	57689	54	15326	16958	32284
11	30111	28691	58802	50-54	104735	114354	219089
12	27893	26180	54073				
13	27228	25680	52908	55	19641	21532	41173
14	27321	26074	53395	56	25757	28432	54189
10-14	142010	134857	276867	57	26591	29005	55596
				58	26714	29501	56215
15	27150	25733	52883	59	27298	30234	57532
16	26788	25436	52224	55-59	126001	138704	264705
17	26818	25710	52528				
18	26942	25419	52361	60	26392	29423	55815
19	27916	26125	54041	61	25966	29663	55629
15-19	135614	128423	264037	62	25658	28951	54609
				63	25674	29265	54939
20	27166	27172	54338	64	23050	27235	50285
21	30929	30489	61418	60-64	126740	144537	271277
22	31077	30415	61492				
23	36001	35070	71071	65	22219	26606	48825
24	34890	32948	67838	66	21170	25568	46738
20-24	160063	156094	316157	67	20874	25347	46221
				68	18576	23573	42149
25	34487	32895	67382	69	18490	23168	41658
26	27153	25826	52979	65-69	101329	124262	225591
27	29381	28448	57829				
28	29816	28917	58733	70	17494	22584	40078
29	30185	29672	59857	71	16490	22170	38660
25-29	151022	145758	296780	72	13211	19207	32418
				73	12136	18193	30329
30	31484	30552	62036	74	11338	17568	28906
31	36308	34846	71154	70-74	70669	99722	170391
32	35930	35559	71489				
33	35481	34356	69837	75	10416	16772	27188
34	33221	31924	65145	76	8941	14965	23906
30-34	172424	167237	339661	77	8455	13903	22358
				78	7920	12614	20534
35	33790	32393	66183	79	7074	11300	18374
36	32954	32158	65112	75-79	42806	69554	112360
37	32226	31423	63649				
38	31605	30854	62459	80-84	24917	41994	66911
39	31997	31636	63633				
35-39	162572	158464	321036	85-89	9539	17288	26827
40	32561	32080	64641	90 E +	2783	5173	7956
41	35129	34604	69733				
42	32002	32123	64125				
43	32076	31578	63654	TOTALE	2165541	2268517	4434058

Segue Tav. 1 — Popolazione residente al 1° gennaio degli anni indicati  
ANNO 1972 VALLE D'AOSTA

ETÀ	MASCHI	FEMMINE	TOTALE	ETÀ	MASCHI	FEMMINE	TOTALE
0	757	740	1497	44	762	803	1565
1	799	754	1553	40-44	4192	3994	8186
2	790	813	1603				
3	797	731	1528	45	828	801	1629
4	796	780	1576	46	752	709	1461
0 - 4	3939	3818	7757	47	767	764	1531
				48	776	768	1544
5	851	793	1644	49	741	836	1577
6	810	784	1594	45-49	3864	3878	7742
7	893	840	1733				
8	821	742	1563	50	760	808	1568
9	723	750	1473	51	704	828	1532
5 - 9	4098	3909	8007	52	493	480	973
				53	428	449	877
10	788	738	1526	54	411	427	838
11	714	700	1414	50-54	2796	2992	5788
12	716	715	1431				
13	689	664	1353	55	523	515	1038
14	707	662	1369	56	692	631	1323
10-14	3614	3479	7093	57	687	706	1393
				58	705	686	1391
15	718	646	1364	59	657	691	1348
16	651	727	1378	55-59	3264	3229	6493
17	737	734	1471				
18	753	687	1440	60	692	656	1348
19	714	663	1377	61	662	650	1312
15-19	3573	3457	7030	62	612	666	1278
				63	635	657	1292
20	743	707	1450	64	568	585	1153
21	887	783	1670	60-64	3169	3214	6383
22	868	815	1683				
23	935	839	1774	65	540	596	1136
24	906	750	1656	66	479	573	1052
20-24	4339	3894	8233	67	437	511	948
				68	390	505	895
25	871	787	1658	69	401	486	887
26	653	661	1314	65-69	2247	2671	4918
27	797	646	1443				
28	863	689	1552	70	345	491	836
29	881	740	1621	71	340	416	756
25-29	4065	3523	7588	72	296	424	720
				73	273	337	610
30	839	754	1593	74	209	370	579
31	949	854	1803	70-74	1463	2038	3501
32	938	827	1765				
33	844	837	1681	75	217	336	553
34	828	774	1602	76	166	321	487
30-34	4398	4046	8444	77	191	265	456
				78	164	266	430
35	816	775	1591	79	153	214	367
36	797	728	1525	75-79	891	1402	2293
37	747	723	1470				
38	815	761	1576	80-84	494	782	1276
39	850	768	1618				
35-39	4025	3755	7780	85-89	191	352	543
40	843	800	1643	90 E +	75	85	160
41	892	846	1738				
42	852	762	1614				
43	843	783	1626	TOTALE	54697	54518	109215

## Segue Tav. 1 — Popolazione residente al 1° gennaio degli anni indicati

ANNO 1972

LOMBARDIA

ETA	MASCHI	FEMMINE	TOTALE	ETA	MASCHI	FEMMINE	TOTALE
0	66756	62630	129386	44	59604	60279	119883
1	68054	64099	132153	40-44	308251	310084	618335
2	70017	67230	137247				
3	69989	65891	135880	45	57368	58967	116335
4	70533	67368	137901	46	56422	59564	115986
0 - 4	345349	327218	672567	47	57819	61142	118961
				48	56009	59736	115745
5	74213	70459	144672	49	52182	58763	110945
6	73803	70596	144399	45-49	279800	298172	577972
7	74264	70375	144639				
8	69211	66025	135236	50	52790	59092	111882
9	65408	62310	127718	51	53649	59977	113626
5 - 9	356899	339765	696664	52	33617	37852	71469
				53	25527	29508	55035
10	64461	61312	125773	54	26932	31065	57997
11	66054	63114	129168	50-54	192515	217494	410009
12	59894	57698	117592				
13	57674	55448	113122	55	35053	40035	75088
14	57117	55156	112273	56	44559	51396	95955
10-14	305200	292728	597928	57	47193	53842	101035
				58	47202	53874	101076
15	56849	55076	111925	59	46202	53688	99890
16	55344	54571	109915	55-59	220209	252835	473044
17	55730	54467	110197				
18	55621	53845	109466	60	45514	53277	98791
19	55978	55191	111169	61	44984	52962	97946
15-19	279522	273150	552672	62	42745	50750	93495
				63	41402	50373	91775
20	56075	56817	112892	64	37372	46675	84047
21	64360	63842	128202	60-64	212017	254037	466054
22	63389	63203	126592				
23	71007	71056	142063	65	36199	45599	81798
24	67798	66918	134716	66	33114	42771	75885
20-24	322629	321836	644465	67	32208	42306	74514
				68	29132	39047	68179
25	71815	70759	142574	69	28242	38489	66731
26	54573	53444	108017	65-69	158895	208212	367107
27	59093	58847	117940				
28	59621	59047	118668	70	26043	36777	62820
29	61661	61467	123128	71	24820	35741	60561
25-29	306763	303564	610327	72	18948	30001	48949
				73	17029	27483	44512
30	64689	64164	128853	74	15566	25959	41525
31	75439	73014	148453	70-74	102406	155961	258367
32	73336	72086	145422				
33	70783	69204	139987	75	13999	24154	38153
34	65167	64045	129212	76	12224	22148	34372
30-34	349414	342513	691927	77	10975	19825	30800
				78	10536	18343	28879
35	64970	64345	129315	79	8848	15665	24513
36	64632	64033	128665	75-79	56582	100135	156717
37	62947	62406	125353				
38	61634	60954	122588	80-84	30350	55690	86040
39	61670	61687	123357				
35-39	315853	313425	629278	85-89	10789	21276	32065
40	62175	61885	124060	90 e +	3350	6386	9736
41	66560	66751	133311				
42	60289	61127	121416				
43	59623	60042	119665	TOTALE	4156793	4394481	8551274

## Segue Tav. 1 — Popolazione residente al 1° gennaio degli anni indicati

ANNO 1972

TRENTINO-ALTO ADIGE

ETA	MASCHI	FEMMINE	TOTALE	ETA	MASCHI	FEMMINE	TOTALE
0	7351	6805	14156	44	5443	5402	10845
1	7256	6925	14181	40-44	27293	27177	54470
2	7770	7235	15005				
3	7658	7314	14972	45	5476	5421	10897
4	7618	7514	15132	46	5274	5566	10840
0 - 4	37653	35793	73446	47	5387	5889	11276
				48	5565	5961	11526
5	8085	7656	15741	49	5262	5900	11162
6	8273	7782	16055	45-49	26964	28737	55701
7	8274	7856	16130				
8	7892	7423	15315	50	5064	5867	10931
9	7362	7149	14511	51	4960	5556	10516
5 - 9	39886	37866	77752	52	3367	4029	7396
				53	2063	2402	4465
10	7355	7243	14598	54	1961	2400	4361
11	7449	7091	14540	50-54	17415	20254	37669
12	7191	6679	13870				
13	6702	6429	13131	55	2203	2423	4626
14	6577	6595	13172	56	3283	3807	7090
10-14	35274	34037	69311	57	4509	5128	9637
				58	4692	5321	10013
15	6614	6301	12915	59	4717	5447	10164
16	6371	6187	12558	55-59	19404	22126	41530
17	6179	6058	12237				
18	6177	6047	12224	60	4374	5115	9489
19	6214	6151	12365	61	4541	5123	9664
15-19	31555	30744	62299	62	4485	4938	9423
				63	4092	4709	8801
20	6366	5899	12265	64	3731	4472	8203
21	6785	6406	13191	60-64	21223	24357	45580
22	6428	5915	12343				
23	6875	6231	13106	65	3625	4259	7884
24	6527	6240	12767	66	3393	4136	7529
20-24	32981	30691	63672	67	3166	4070	7236
				68	2950	3720	6670
25	7096	6804	13900	69	2805	3660	6465
26	5132	4832	9964	65-69	15939	19845	35784
27	5824	5609	11433				
28	6228	5948	12176	70	2807	3703	6510
29	6176	6105	12281	71	2377	3295	5672
25-29	30456	29298	59754	72	2044	2859	4903
				73	1916	2785	4701
30	6386	6179	12565	74	1781	2542	4323
31	6225	6066	12291	70-74	10925	15184	26109
32	6079	5876	11955				
33	5944	5589	11533	75	1533	2338	3871
34	5246	5277	10523	76	1371	2099	3470
30-34	29880	28987	58867	77	1276	1867	3143
				78	1121	1792	2913
35	5182	5206	10388	79	950	1535	2485
36	5185	5200	10385	75-79	6251	9631	15882
37	5122	5146	10268				
38	5231	5039	10270	80-84	3268	5585	8853
39	5193	5172	10365				
35-39	25913	25763	51676	85-89	1200	2172	3372
40	5239	5294	10533	90 E +	372	619	991
41	5832	5691	11523				
42	5353	5347	10700				
43	5426	5443	10869	TOTALE	413852	428866	842718

## Segue Tav. 1 — Popolazione residente al 1° gennaio degli anni indicati

ANNO 1972

BOLZANO

ETÀ	MASCHI	FEMMINE	TOTALE	ETÀ	MASCHI	FEMMINE	TOTALE
0	4079	3785	7864	44	2578	2564	5142
1	4040	3903	7943	40-44	13259	13075	26334
2	4348	4014	8362				
3	4167	4054	8221	45	2675	2547	5222
4	4071	4085	8156	46	2386	2639	5025
0 - 4	20705	19841	40546	47	2368	2792	5160
				48	2410	2739	5149
5	4338	4106	8444	49	2383	2774	5157
6	4474	4158	8632	45-49	12222	13491	25713
7	4431	4138	8569				
8	4143	3932	8075	50	2217	2638	4855
9	3907	3812	7719	51	2249	2586	4835
5 - 9	21293	20146	41439	52	1554	1938	3492
				53	1089	1312	2401
10	3778	3832	7610	54	1053	1314	2367
11	3878	3707	7585	50-54	8162	9788	17950
12	3763	3375	7138				
13	3421	3224	6645	55	1083	1245	2328
14	3289	3369	6658	56	1557	1839	3396
10-14	18129	17507	35636	57	2142	2344	4486
				58	2115	2445	4560
15	3265	3138	6403	59	2073	2526	4599
16	3164	3017	6181	55-59	8970	10399	19369
17	3039	3006	6045				
18	2993	2970	5963	60	1947	2221	4168
19	2986	2984	5970	61	2013	2242	4255
15-19	15447	15115	30562	62	1954	2090	4044
				63	1844	2102	3946
20	3096	2836	5932	64	1691	1937	3628
21	3374	3087	6461	60-64	9449	10592	20041
22	3212	2934	6146				
23	3415	3088	6503	65	1645	1873	3518
24	3216	3083	6299	66	1479	1759	3238
20-24	16313	15028	31341	67	1438	1763	3201
				68	1309	1635	2944
25	3572	3452	7024	69	1239	1585	2824
26	2683	2468	5151	65-69	7110	8615	15725
27	3032	2957	5989				
28	3399	3150	6549	70	1203	1608	2811
29	3286	3271	6557	71	1038	1349	2387
25-29	15972	15298	31270	72	907	1163	2070
				73	809	1143	1952
30	3511	3310	6821	74	774	1054	1828
31	3177	3034	6211	70-74	4731	6317	11048
32	3088	3047	6135				
33	3031	2799	5830	75	643	968	1611
34	2652	2598	5250	76	556	837	1393
30-34	15459	14788	30247	77	522	774	1296
				78	444	720	1164
35	2603	2605	5208	79	381	579	960
36	2562	2569	5131	75-79	2546	3878	6424
37	2579	2526	5105				
38	2594	2537	5131	80-84	1221	2158	3379
39	2622	2592	5214				
35-39	12960	12829	25789	85-89	479	845	1324
40	2672	2620	5292	90 E +	152	257	409
41	2822	2752	5574				
42	2610	2574	5184				
43	2577	2565	5142	TOTALE	204579	209967	414546

## Segue Tav. 1 — Popolazione residente al 1° gennaio degli anni indicati

ANNO 1972

TRENTO

ETÀ	MASCHI	FEMMINE	TOTALE	ETÀ	MASCHI	FEMMINE	TOTALE
0	3272	3020	6292	44	2865	2838	5703
1	3216	3022	6238	40-44	14034	14102	28136
2	3422	3221	6643				
3	3491	3260	6751	45	2801	2874	5675
4	3547	3429	6976	46	2888	2927	5815
0 - 4	16948	15952	32900	47	3019	3097	6116
				48	3155	3222	6377
5	3747	3550	7297	49	2879	3126	6005
6	3799	3624	7423	45-49	14742	15246	29988
7	3843	3718	7561				
8	3749	3491	7240	50	2847	3229	6076
9	3455	3337	6792	51	2711	2970	5681
5 - 9	18593	17720	36313	52	1813	2091	3904
				53	974	1090	2064
10	3577	3411	6988	54	908	1086	1994
11	3571	3384	6955	50-54	9253	10466	19719
12	3428	3304	6732				
13	3281	3205	6486	55	1120	1178	2298
14	3288	3226	6514	56	1726	1968	3694
10-14	17145	16530	33675	57	2367	2784	5151
				58	2577	2876	5453
15	3349	3163	6512	59	2644	2921	5565
16	3207	3170	6377	55-59	10434	11727	22161
17	3140	3052	6192				
18	3184	3077	6261	60	2427	2894	5321
19	3228	3167	6395	61	2528	2881	5409
15-19	16108	15629	31737	62	2531	2848	5379
				63	2248	2607	4855
20	3270	3063	6333	64	2040	2535	4575
21	3411	3319	6730	60-64	11774	13765	25539
22	3216	2981	6197				
23	3460	3143	6603	65	1980	2386	4366
24	3311	3157	6468	66	1914	2377	4291
20-24	16668	15663	32331	67	1728	2307	4035
				68	1641	2085	3726
25	3524	3352	6876	69	1566	2075	3641
26	2449	2364	4813	65-69	8829	11230	20059
27	2792	2652	5444				
28	2829	2798	5627	70	1604	2095	3699
29	2890	2834	5724	71	1339	1946	3285
25-29	14484	14000	28484	72	1137	1696	2833
				73	1107	1642	2749
30	2875	2869	5744	74	1007	1488	2495
31	3048	3032	6080	70-74	6194	8867	15061
32	2991	2829	5820				
33	2913	2790	5703	75	890	1370	2260
34	2594	2679	5273	76	815	1262	2077
30-34	14421	14199	28620	77	754	1093	1847
				78	677	1072	1749
35	2579	2601	5180	79	569	956	1525
36	2623	2631	5254	75-79	3705	5753	9458
37	2543	2620	5163				
38	2637	2502	5139	80-84	2047	3427	5474
39	2571	2580	5151				
35-39	12953	12934	25887	85-89	721	1327	2048
40	2567	2674	5241	90 E +	220	362	582
41	3010	2939	5949				
42	2743	2773	5516				
43	2849	2878	5727	TOTALE	209273	218899	428172



Segue Tav. 1 — Popolazione residente al 1° gennaio degli anni indicati  
 ANNO 1972 VENETO

ETÀ	MASCHI	FEMMINE	TOTALE	ETÀ	MASCHI	FEMMINE	TOTALE
0	33656	32020	65676	44	28447	28882	57329
1	34542	32821	67363	40-44	139159	139375	278534
2	35651	34183	69834				
3	35176	33635	68811	45	27409	28533	55942
4	35822	34364	70186	46	27689	28483	56172
0 - 4	174847	167023	341870	47	27347	28732	56079
				48	27147	28962	56109
5	37535	35974	73509	49	25487	27994	53481
6	37893	36285	74178	45-49	135079	142704	277783
7	38196	37161	75357				
8	36585	35104	71689	50	25016	27589	52605
9	35238	33352	68590	51	25960	28836	54796
5 - 9	185447	177876	363323	52	16613	18108	34721
				53	12317	13551	25868
10	35230	33491	68721	54	13173	14111	27284
11	34578	33220	67798	50-54	93079	102195	195274
12	33079	31653	64732				
13	31092	30094	61186	55	16970	18310	35280
14	31114	29733	60847	56	21577	23935	45512
10-14	165093	158191	323284	57	22251	25120	47371
				58	22542	25058	47600
15	30803	30177	60980	59	22342	24695	47037
16	29694	29190	58884	55-59	105682	117118	222800
17	29906	28949	58855				
18	29603	28333	57936	60	22089	24518	46607
19	29393	28543	57936	61	20922	24046	44968
15-19	149399	145192	294591	62	20005	22919	42924
				63	19330	22891	42221
20	29782	28352	58134	64	17703	21394	39097
21	32724	31733	64457	60-64	100049	115768	215817
22	31094	29678	60772				
23	33479	32038	65517	65	17014	21036	38050
24	31941	30929	62870	66	15580	19325	34905
20-24	159020	152730	311750	67	14975	19920	34895
				68	13770	18393	32163
25	34841	33641	68482	69	13551	18521	32072
26	23748	23504	47252	65-69	74890	97195	172085
27	28271	27476	55747				
28	29293	28652	57945	70	12448	17243	29691
29	28283	27982	56265	71	11556	16580	28136
25-29	144436	141255	285691	72	10110	14888	24998
				73	8382	13151	21533
30	29132	28471	57603	74	8451	13665	22116
31	32094	31283	63377	70-74	50947	75527	126474
32	31369	30339	61708				
33	30353	29994	60347	75	7442	12125	19567
34	28116	27750	55866	76	6390	10909	17299
30-34	151064	147837	298901	77	5843	10061	15904
				78	5423	9402	14825
35	27533	27864	55397	79	4718	7971	12689
36	27973	27649	55622	75-79	29816	50468	80284
37	27757	27383	55140				
38	26521	25986	52507	80-84	16017	29198	45215
39	26448	26623	53071				
35-39	136232	135505	271737	85-89	5954	11636	17590
40	27019	27079	54098	90 E +	1909	3615	5524
41	29161	29214	58375				
42	26880	26462	53342				
43	27652	27738	55390	TOTALE	2018119	2110408	4128527

## Segue Tav. 1 — Popolazione residente al 1° gennaio degli anni indicati

ANNO 1972

FRIULI-VENEZIA GIULIA

ETA	MASCHI	FEMMINE	TOTALE	ETA	MASCHI	FEMMINE	TOTALE
0	7893	7538	15431	44	8106	8259	16365
1	8002	7890	15892	40-44	39503	40062	79565
2	8413	7858	16271				
3	8183	7665	15848	45	7898	8740	16638
4	8391	7962	16353	46	8211	8838	17049
0 - 4	40882	38913	79795	47	8481	9278	17759
				48	8672	9475	18147
5	8727	8436	17163	49	8111	9740	17851
6	9041	8551	17592	45-49	41373	46071	87444
7	9233	8655	17888				
8	8581	8239	16820	50	8807	10089	18896
9	8158	7776	15934	51	9374	10712	20086
5 - 9	43740	41657	85397	52	5966	6659	12625
				53	3831	4303	8134
10	8111	7648	15759	54	4317	4646	8963
11	8735	8026	16761	50-54	32295	36409	68704
12	7831	7366	15197				
13	7237	7037	14274	55	4917	5450	10367
14	7212	7053	14265	56	6986	7870	14856
10-14	39126	37130	76256	57	8010	9030	17040
				58	8198	9301	17499
15	7233	7071	14304	59	8242	9477	17719
16	7257	6787	14044	55-59	36353	41128	77481
17	7121	6975	14096				
18	7252	6963	14215	60	8187	9436	17623
19	7238	7149	14387	61	8116	9501	17617
15-19	36101	34945	71046	62	8042	9370	17412
				63	7371	8972	16343
20	7497	7145	14642	64	6840	8579	15419
21	9029	8493	17522	60-64	38556	45858	84414
22	8492	7762	16254				
23	9327	8854	18181	65	6561	8314	14875
24	9251	8837	18088	66	5787	7992	13779
20-24	43596	41091	84687	67	5570	7792	13362
				68	5340	7257	12597
25	10018	9360	19378	69	5073	7201	12274
26	6856	6453	13309	65-69	28331	38556	66887
27	8174	7906	16080				
28	8388	7925	16313	70	4754	6650	11404
29	8296	8235	16531	71	4199	6490	10689
25-29	41732	39879	81611	72	3691	5665	9356
				73	3303	5322	8625
30	8812	8361	17173	74	3051	5057	8108
31	9839	9262	19101	70-74	18998	29184	48182
32	9301	8825	18126				
33	8949	8624	17573	75	2629	4795	7424
34	8275	7949	16224	76	2307	4252	6559
30-34	45176	43021	88197	77	2133	4046	6179
				78	1909	3601	5510
35	7958	7970	15928	79	1759	3260	5019
36	7771	7745	15516	75-79	10737	19954	30691
37	7466	7670	15136				
38	7448	7408	14856	80-84	5891	12127	18018
39	7490	7482	14972				
35-39	38133	38275	76408	85-89	2177	4948	7125
40	7562	7686	15248	90 E +	690	1638	2328
41	8406	8347	16753				
42	7650	7759	15409				
43	7779	8011	15790	TOTALE	583390	630846	1214236

## Segue Tav. 1 — Popolazione residente al 1° gennaio degli anni indicati

ANNO 1972

LIGURIA

ETÀ	MASCHI	FEMMINE	TOTALE	ETÀ	MASCHI	FEMMINE	TOTALE
0	11289	10561	21850	44	13162	13754	26916
1	11174	10910	22084	40-44	67228	70103	137331
2	11860	11221	23081				
3	11852	11042	22894	45	12942	14093	27035
4	11665	11201	22866	46	12988	13893	26881
0 - 4	57840	54935	112775	47	13312	14279	27591
				48	13359	14525	27884
5	12548	12170	24718	49	13114	14923	28037
6	13083	12310	25393	45-49	65715	71713	137428
7	13207	12339	25546				
8	12476	11928	24404	50	13194	15090	28284
9	11733	11127	22860	51	13397	15163	28560
5 - 9	63047	59874	122921	52	8707	9951	18658
				53	7533	8685	16218
10	11628	11065	22693	54	8278	9090	17368
11	11586	11140	22726	50-54	51109	57979	109088
12	11129	10459	21588				
13	10566	10187	20753	55	9630	10844	20474
14	10586	9908	20494	56	11818	13332	25150
10-14	55495	52759	108254	57	12459	14327	26786
				58	12547	14158	26705
15	10302	9827	20129	59	12109	14085	26194
16	9900	9665	19565	55-59	58563	66746	125309
17	10220	9793	20013				
18	9843	9605	19448	60	12276	13580	25856
19	9924	9544	19468	61	12383	14194	26577
15-19	50189	48434	98623	62	11764	13646	25410
				63	11537	13462	24999
20	9940	9803	19743	64	10513	12391	22904
21	11629	10982	22611	60-64	58473	67273	125746
22	11464	11087	22551				
23	12809	12318	25127	65	10211	12553	22764
24	12957	12712	25669	66	9777	11821	21598
20-24	58799	56902	115701	67	9251	11733	20984
				68	8650	10840	19490
25	13160	13236	26396	69	8370	10989	19359
26	9732	9510	19242	65-69	46259	57936	104195
27	11376	11228	22604				
28	11003	11173	22176	70	7684	10328	18012
29	11328	11868	23196	71	7327	10277	17604
25-29	56599	57015	113614	72	6100	9232	15332
				73	5785	8596	14381
30	11961	12310	24271	74	5578	8462	14040
31	13625	13902	27527	70-74	32474	46895	79369
32	13308	13757	27065				
33	13233	13734	26967	75	5050	8018	13068
34	12487	12975	25462	76	4432	7278	11710
30-34	64614	66678	131292	77	4141	6912	11053
				78	3807	6297	10104
35	12494	12993	25487	79	3377	5590	8967
36	12516	12834	25350	75-79	20807	34095	54902
37	12263	12704	24967				
38	12452	12825	25277	80-84	12283	20111	32394
39	12642	13218	25860				
35-39	62367	64574	126941	85-89	4901	8377	13278
40	13006	13558	26564	90 E +	1533	2828	4361
41	14300	14837	29137				
42	13348	14028	27376				
43	13412	13926	27338	TOTALE	888295	965227	1853522

## Segue Tav. 1 — Popolazione residente al 1° gennaio degli anni indicati

ANNO 1972

EMILIA-ROMAGNA

ETÀ	MASCHI	FEMMINE	TOTALE	ETÀ	MASCHI	FEMMINE	TOTALE
0	25206	23935	49141	44	28757	28872	57629
1	25383	24157	49540	40-44	141728	141227	282955
2	25824	25069	50893				
3	26182	24407	50589	45	28180	28684	56864
4	26215	24827	51042	46	29103	30112	59215
0 - 4	128810	122395	251205	47	28940	29650	58590
				48	28836	30283	59119
5	27569	26289	53858	49	28027	30362	58389
6	27370	26441	53811	45-49	143086	149091	292177
7	28493	26986	55479				
8	27112	25805	52917	50	29002	30823	59825
9	26036	25101	51137	51	29831	31560	61391
5 - 9	136580	130622	267202	52	19198	20413	39611
				53	14279	15437	29716
10	26258	24690	50948	54	14832	15522	30354
11	26542	25319	51861	50-54	107142	113755	220897
12	24941	23999	48940				
13	24140	23057	47197	55	19498	20905	40403
14	24231	23334	47565	56	24875	26708	51583
10-14	126112	120399	246511	57	25984	27783	53767
				58	25783	27750	53533
15	24415	23271	47686	59	26234	27949	54183
16	23622	22744	46366	55-59	122374	131095	253469
17	23077	22704	45781				
18	22989	22087	45076	60	25031	26872	51903
19	23153	22974	46127	61	24632	26722	51354
15-19	117256	113780	231036	62	22458	24608	47066
				63	22329	24814	47143
20	23789	22754	46543	64	20586	22969	43555
21	26594	25802	52396	60-64	115036	125985	241021
22	26218	25629	51847				
23	28878	28454	57332	65	19254	22071	41325
24	28865	27991	56856	66	18134	21058	39192
20-24	134344	130630	264974	67	17817	20901	38718
				68	15230	18599	33829
25	29827	29463	59290	69	15475	19344	34819
26	21289	21166	42455	65-69	85910	101973	187883
27	24338	24159	48497				
28	24696	24364	49060	70	14626	18274	32900
29	24589	24489	49078	71	13661	17624	31285
25-29	124739	123641	248380	72	11152	15626	26778
				73	9540	14064	23604
30	25737	25479	51216	74	9817	14450	24267
31	29111	29224	58335	70-74	58796	80038	138834
32	28843	28927	57770				
33	29299	29329	58628	75	8647	13440	22087
34	27129	26900	54029	76	7321	11711	19032
30-34	140119	139859	279978	77	7221	11625	18846
				78	6792	10881	17673
35	26065	26297	52362	79	5958	9217	15175
36	27449	27735	55184	75-79	35939	56874	92813
37	27637	27770	55407				
38	26860	26654	53514	80-84	20379	33387	53766
39	26236	26050	52286				
35-39	134247	134506	268753	85-89	7911	13981	21892
40	27342	27307	54649	90 E +	2216	4106	6322
41	29731	29425	59156				
42	27739	27611	55350				
43	28159	28012	56171	TOTALE	1882724	1967344	3850068

Segue Tav. 1 — Popolazione residente al 1° gennaio degli anni indicati  
 ANNO 1972 ITALIA SETTENTRIONALE

ETA	MASCHI	FEMMINE	TOTALE	ETA	MASCHI	FEMMINE	TOTALE
0	184106	173641	357747	44	175772	177899	353671
1	186414	177168	363582	40-44	890613	894055	1784668
2	192455	184379	376834				
3	192070	180949	373019	45	170787	176204	346991
4	193059	184598	377657	46	170558	178350	348908
0 - 4	948104	900735	1848839	47	172419	181015	353434
				48	169744	180587	350331
5	202725	193334	396059	49	161789	180302	342091
6	203280	194313	397593	45-49	845297	896458	1741755
7	206348	196085	402433				
8	193892	185133	379025	50	162968	180356	343324
9	184310	176035	360345	51	166947	183697	350644
5 - 9	990555	944900	1935455	52	105874	116970	222844
				53	80067	90190	170257
10	183288	174419	357707	54	85230	94219	179449
11	185769	177301	363070	50-54	601086	665432	1266518
12	172674	164749	337423				
13	165328	158596	323924	55	108435	120014	228449
14	164865	158515	323380	56	139547	156111	295658
10-14	871924	833580	1705504	57	147684	164941	312625
				58	148383	165649	314032
15	164084	158102	322186	59	147801	166266	314067
16	159627	155307	314934	55-59	691850	772981	1464831
17	159788	155390	315178				
18	159180	152986	312166	60	144555	162877	307432
19	160530	156340	316870	61	142206	162861	305067
15-19	803209	778125	1581334	62	135769	155848	291617
				63	132370	155143	287513
20	161358	158649	320007	64	120363	144300	264663
21	182937	178530	361467	60-64	675263	781029	1456292
22	179030	174504	353534				
23	199311	194860	394171	65	115623	141034	256657
24	193135	187325	380460	66	107434	133244	240678
20-24	915771	893868	1809639	67	104298	132580	236878
				68	94038	121934	215972
25	202115	196945	399060	69	92407	121858	214265
26	149136	145396	294532	65-69	513800	650650	1164450
27	167254	164319	331573				
28	169908	166715	336623	70	86201	116050	202251
29	171399	170558	341957	71	80770	112593	193363
25-29	859812	843933	1703745	72	65552	97902	163454
				73	58364	89931	148295
30	179040	176270	355310	74	55791	88073	143864
31	203590	198451	402041	70-74	346678	504549	851227
32	199104	196196	395300				
33	194886	191667	386553	75	49933	81978	131911
34	180469	177594	358063	76	43152	73683	116835
30-34	957089	940178	1897267	77	40235	68504	108739
				78	37672	63196	100868
35	178808	177843	356651	79	32837	54752	87589
36	179277	178082	357359	75-79	203829	342113	545942
37	176165	175225	351390				
38	172566	170481	343047	80-84	113599	198874	312473
39	172526	172636	345162				
35-39	879342	874267	1753609	85-89	42662	80030	122692
40	175747	175689	351436	90 E +	12928	24450	37378
41	190011	189715	379726				
42	174113	175219	349332				
43	174970	175533	350503	TOTALE	12163411	12820207	24983618

## Segue Tav. 1 — Popolazione residente al 1° gennaio degli anni indicati

ANNO 1972

TOSCANA

ETA	MASCHI	FEMMINE	TOTALE	ETA	MASCHI	FEMMINE	TOTALE
0	22840	21553	44393	44	25042	25423	50465
1	22950	21489	44439	40-44	125350	125883	251233
2	23337	22231	45568				
3	23249	22235	45484	45	24660	25181	49841
4	23359	22493	45852	46	25321	25994	51315
0 - 4	115735	110001	225736	47	25818	27011	52829
				48	25382	26467	51849
5	24895	23805	48700	49	25268	26995	52263
6	25049	23854	48903	45-49	126449	131648	258097
7	25405	24242	49647				
8	23814	22715	46529	50	27284	28139	55423
9	22888	21759	44647	51	27821	29122	56943
5 - 9	122051	116375	238426	52	16616	17796	34412
				53	12454	13517	25971
10	23028	21862	44890	54	12670	13214	25884
11	23997	22535	46532	50-54	96845	101788	198633
12	22089	20560	42649				
13	20968	20371	41339	55	15993	17061	33054
14	20742	20148	40890	56	20949	22826	43775
10-14	110824	105476	216300	57	22601	24527	47128
				58	21871	23774	45645
15	20674	20121	40795	59	22796	24432	47228
16	20490	19805	40295	55-59	104210	112620	216830
17	20673	20232	40905				
18	20238	19491	39729	60	22595	23853	46448
19	20449	19688	40137	61	22722	24613	47335
15-19	102524	99337	201861	62	20814	23321	44135
				63	21172	24184	45356
20	21071	20187	41258	64	18925	21324	40249
21	23944	22685	46629	60-64	106228	117295	223523
22	23526	23107	46633				
23	27330	26717	54047	65	18482	21406	39888
24	25836	25788	51624	66	17680	20318	37998
20-24	121707	118484	240191	67	16817	20137	36954
				68	14985	18360	33345
25	26531	26386	52917	69	15214	18985	34199
26	20778	21085	41863	65-69	83178	99206	182384
27	21051	21177	42228				
28	21530	21840	43370	70	14973	17795	32768
29	21100	21311	42411	71	13889	18038	31927
25-29	110990	111799	222789	72	11235	15624	26859
				73	9725	14293	24018
30	22388	22689	45077	74	9461	13819	23280
31	26435	26931	53366	70-74	59283	79569	138852
32	25387	26043	51430				
33	25746	26061	51807	75	8568	13461	22029
34	23592	24062	47654	76	7070	11630	18700
30-34	123548	125786	249334	77	7211	11676	18887
				78	6637	10499	17136
35	23789	24437	48226	79	6143	9579	15722
36	23529	24115	47644	75-79	35629	56845	92474
37	22874	23062	45936				
38	22868	22989	45857	80-84	21828	34802	56630
39	22597	22908	45505				
35-39	115657	117511	233168	85-89	8221	13856	22077
40	24927	24445	49372	90 e +	2420	4367	6787
41	26419	26583	53002				
42	23961	24368	48329				
43	25001	25064	50065	TOTALE	1692677	1782648	3475325

## Segue Tav. 1 — Popolazione residente al 1° gennaio degli anni indicati

ANNO 1972

UMBRIA

ETA	MASCHI	FEMMINE	TOTALE	ETA	MASCHI	FEMMINE	TOTALE
0	5019	4772	9791	44	6029	6105	12134
1	5121	4647	9768	40-44	28872	29432	58304
2	5314	5024	10338				
3	5298	5041	10339	45	6095	6049	12144
4	5229	5002	10231	46	6183	6168	12351
0 - 4	25981	24486	50467	47	6021	6079	12100
				48	5995	6379	12374
5	5523	5205	10728	49	5811	6221	12032
6	5801	5434	11235	45-49	30105	30896	61001
7	5936	5496	11432				
8	5433	5347	10780	50	6208	6263	12471
9	5503	5153	10656	51	6119	6375	12494
5 - 9	28196	26635	54831	52	4086	4230	8316
				53	3026	3057	6083
10	5595	5236	10831	54	3030	3226	6256
11	5713	5389	11102	50-54	22469	23151	45620
12	5268	5017	10285				
13	5164	4761	9925	55	4000	4125	8125
14	5044	4885	9929	56	5012	5206	10218
10-14	26784	25288	52072	57	5374	5354	10728
				58	4991	5163	10154
15	5351	4939	10290	59	5211	5246	10457
16	5267	4848	10115	55-59	24588	25094	49682
17	5180	4996	10176				
18	5196	4848	10044	60	4767	4884	9651
19	4942	4820	9762	61	5091	5163	10254
15-19	25936	24451	50387	62	4353	4684	9037
				63	4230	4570	8800
20	5321	5089	10410	64	4047	4130	8177
21	5742	5423	11165	60-64	22488	23431	45919
22	5696	5430	11126				
23	6298	6002	12300	65	3732	4117	7849
24	5624	5391	11015	66	3506	3927	7433
20-24	28681	27335	56016	67	3397	3675	7072
				68	2924	3347	6271
25	5371	5390	10761	69	3031	3625	6656
26	4370	4375	8745	65-69	16590	18691	35281
27	4623	4720	9343				
28	4962	4973	9935	70	2632	3205	5837
29	4653	4684	9337	71	2720	3232	5952
25-29	23979	24142	48121	72	2338	2946	5284
				73	1986	2688	4674
30	4932	4839	9771	74	2040	2790	4830
31	5755	5651	11406	70-74	11716	14861	26577
32	5465	5559	11024				
33	5794	5766	11560	75	1776	2521	4297
34	5148	5410	10558	76	1463	2197	3660
30-34	27094	27225	54319	77	1568	2163	3731
				78	1393	1971	3364
35	5063	5396	10459	79	1266	1748	3014
36	5306	5373	10679	75-79	7466	10600	18066
37	5370	5404	10774				
38	5403	5401	10804	80-84	4509	6367	10876
39	5262	5232	10494				
35-39	26404	26806	53210	85-89	1750	2530	4280
40	5625	5756	11381	90 E +	505	789	1294
41	6188	6182	12370				
42	5370	5677	11047				
43	5660	5712	11372	TOTALE	384113	392210	776323

## Segue Tav. 1 — Popolazione residente al 1° gennaio degli anni indicati

ANNO 1972

MARCHE

ETA	MASCHI	FEMMINE	TOTALE	ETA	MASCHI	FEMMINE	TOTALE
0	9531	9009	18540	44	10230	10244	20474
1	9455	9062	18517	40-44	49379	49440	98819
2	9950	9467	19417				
3	9816	9283	19099	45	9901	10079	19980
4	9951	9497	19448	46	10298	10369	20667
0 - 4	48703	46318	95021	47	9731	10022	19753
				48	10069	10079	20148
5	10369	9950	20319	49	9815	10227	20042
6	10457	9968	20425	45-49	49814	50776	100590
7	10907	10347	21254				
8	10407	9980	20387	50	9545	10214	19759
9	10105	9424	19529	51	10165	10809	20974
5 - 9	52245	49669	101914	52	6549	6886	13435
				53	4695	4968	9663
10	10466	9821	20287	54	4906	5290	10196
11	10345	9772	20117	50-54	35860	38167	74027
12	9786	9567	19353				
13	9730	9280	19010	55	6733	7210	13943
14	9674	9225	18899	56	8496	9022	17518
10-14	50001	47665	97666	57	8566	9375	17941
				58	8272	8935	17207
15	9792	9637	19429	59	8739	9462	18201
16	9573	9379	18952	55-59	40806	44004	84810
17	9447	9096	18543				
18	9320	9068	18388	60	8195	8825	17020
19	9460	8987	18447	61	8605	9496	18101
15-19	47592	46167	93759	62	7182	8194	15376
				63	7408	8216	15624
20	9644	9369	19013	64	6557	7511	14068
21	10380	9892	20272	60-64	37947	42242	80189
22	9603	9303	18906				
23	10174	9900	20074	65	6226	7436	13662
24	9686	9404	19090	66	5911	6906	12817
20-24	49487	47868	97355	67	5467	6694	12161
				68	4855	6177	11032
25	9763	9646	19409	69	5120	6308	11428
26	8147	7905	16052	65-69	27579	33521	61100
27	7771	7874	15645				
28	8420	8273	16693	70	4628	5722	10350
29	8011	8014	16025	71	4200	5679	9879
25-29	42112	41712	83824	72	3879	5379	9258
				73	3372	4825	8197
30	8151	8260	16411	74	3284	4978	8262
31	9591	9883	19474	70-74	19363	26583	45946
32	9923	10098	20021				
33	9888	10424	20312	75	2845	4485	7330
34	9417	9602	19019	76	2512	4065	6577
30-34	46970	48267	95237	77	2367	4010	6377
				78	2248	3611	5859
35	8980	9516	18496	79	1947	3048	4995
36	9211	9775	18986	75-79	11919	19219	31138
37	9417	9473	18890				
38	9189	9482	18671	80-84	6718	10857	17575
39	8762	9047	17809				
35-39	45559	47293	92852	85-89	2699	4556	7255
40	9818	9882	19700	90 E +	695	1278	1973
41	10360	10308	20668				
42	9322	9249	18571				
43	9649	9757	19406	TOTALE	665448	695602	1361050



## Segue Tav. 1 — Popolazione residente al 1° gennaio degli anni indicati

ANNO 1972

LAZIO

ETÀ	MASCHI	FEMMINE	TOTALE	ETÀ	MASCHI	FEMMINE	TOTALE
0	40080	37341	77421	44	33013	33788	66801
1	40512	37982	78494	40-44	167112	172012	339124
2	40971	39719	80690				
3	40648	38364	79012	45	32051	33656	65707
4	41162	39633	80795	46	31265	32814	64079
0 - 4	203373	193039	396412	47	31870	33623	65493
				48	31322	33415	64737
5	43445	40958	84403	49	30285	33049	63334
6	43430	40929	84359	45-49	156793	166557	323350
7	44361	42197	86558				
8	41982	39992	81974	50	29745	32607	62352
9	39846	38271	78117	51	30947	34348	65295
5 - 9	213064	202347	415411	52	19317	21024	40341
				53	15290	16944	32234
10	39836	37636	77472	54	16582	18104	34686
11	39058	37359	76417	50-54	111881	123027	234908
12	36603	35017	71620				
13	35750	34177	69927	55	20026	21680	41706
14	35283	33867	69150	56	24580	26643	51223
10-14	186530	178056	364586	57	24170	26626	50796
				58	24782	26908	51690
15	34813	33718	68531	59	24553	26938	51491
16	34605	33491	68096	55-59	118111	128795	246906
17	34188	33638	67826				
18	32935	31875	64810	60	22849	24683	47532
19	32996	31696	64692	61	23278	25365	48643
15-19	169537	164418	333955	62	21828	23917	45745
				63	20944	23419	44363
20	33282	32266	65548	64	18632	20951	39583
21	35679	34525	70204	60-64	107531	118335	225866
22	34480	34151	68631				
23	38160	38372	76532	65	18024	20063	38087
24	37311	37367	74678	66	17023	19607	36630
20-24	178912	176681	355593	67	15777	18218	33995
				68	13677	16458	30135
25	36213	37555	73768	69	13455	17010	30465
26	28727	29917	58644	65-69	77956	91356	169312
27	29331	30921	60252				
28	31270	33294	64564	70	11881	15050	26931
29	30748	32955	63703	71	12125	15510	27635
25-29	156289	164642	320931	72	10455	14165	24620
				73	9215	13102	22317
30	32363	33683	66046	74	8338	12522	20860
31	36776	38588	75364	70-74	52014	70349	122363
32	36013	38337	74350				
33	35539	37067	72606	75	7134	11506	18640
34	33468	35285	68753	76	6129	10585	16714
30-34	174159	182960	357119	77	5866	9767	15633
				78	5513	9138	14651
35	33560	35221	68781	79	4967	8258	13225
36	34019	35846	69865	75-79	29609	49254	78863
37	33581	35281	68862				
38	33043	34577	67620	80-84	16749	28963	45712
39	32255	33475	65730				
35-39	166458	174400	340858	85-89	6880	12173	19053
40	33342	34259	67601	90 e +	2245	3884	6129
41	35811	37247	73058				
42	32760	33729	66489				
43	32186	32989	65175	TOTALE	2295203	2401248	4696451

## Segue Tav. 1 — Popolazione residente al 1° gennaio degli anni indicati

ANNO 1972

ITALIA CENTRALE

ETÀ	MASCHI	FEMMINE	TOTALE	ETÀ	MASCHI	FEMMINE	TOTALE
0	77470	72675	150145	44	74314	75560	149874
1	78038	73180	151218	40-44	370713	376767	747480
2	79572	76441	156013				
3	79011	74923	153934	45	72707	74965	147672
4	79701	76625	156326	46	73067	75345	148412
0 - 4	393792	373844	767636	47	73440	76735	150175
				48	72768	76340	149108
5	84232	79918	164150	49	71179	76492	147671
6	84737	80185	164922	45-49	363161	379877	743038
7	86609	82282	168891				
8	81636	78034	159670	50	72782	77223	150005
9	78342	74607	152949	51	75052	80654	155706
5 - 9	415556	395026	810582	52	46568	49936	96504
				53	35465	38486	73951
10	78925	74555	153480	54	37188	39834	77022
11	79113	75055	154168	50-54	267055	286133	553188
12	73746	70161	143907				
13	71612	68589	140201	55	46752	50076	96828
14	70743	68125	138868	56	59037	63697	122734
10-14	374139	356485	730624	57	60711	65882	126593
				58	59916	64780	124696
15	70630	68415	139045	59	61299	66078	127377
16	69935	67523	137458	55-59	287715	310513	598228
17	69488	67962	137450				
18	67689	65282	132971	60	58406	62245	120651
19	67847	65191	133038	61	59696	64637	124333
15-19	345589	334373	679962	62	54177	60116	114293
				63	53754	60389	114143
20	69318	66911	136229	64	48161	53916	102077
21	75745	72525	148270	60-64	274194	301303	575497
22	73305	71991	145296				
23	81962	80991	162953	65	46464	53022	99486
24	78457	77950	156407	66	44120	50758	94878
20-24	378787	370368	749155	67	41458	48724	90182
				68	36441	44342	80783
25	77878	78977	156855	69	36820	45928	82748
26	62022	63282	125304	65-69	205303	242774	448077
27	62776	64692	127468				
28	66182	68380	134562	70	34114	41772	75886
29	64512	66964	131476	71	32934	42459	75393
25-29	333370	342295	675665	72	27907	38114	66021
				73	24298	34908	59206
30	67834	69471	137305	74	23123	34109	57232
31	78557	81053	159610	70-74	142376	191362	333738
32	76788	80037	156825				
33	76967	79318	156285	75	20323	31973	52296
34	71625	74359	145984	76	17174	28477	45651
30-34	371771	384238	756009	77	17012	27616	44628
				78	15791	25219	41010
35	71392	74570	145962	79	14323	22633	36956
36	72065	75109	147174	75-79	84623	135918	220541
37	71242	73220	144462				
38	70503	72449	142952	80-84	49804	80989	130793
39	68876	70662	139538				
35-39	354078	366010	720088	85-89	19550	33115	52665
40	73712	74342	148054	90 E +	5865	10318	16183
41	78778	80320	159098				
42	71413	73023	144436				
43	72496	73522	146018	TOTALE	5037441	5271708	10309149

## Segue Tav. 1 — Popolazione residente al 1° gennaio degli anni indicati

ANNO 1972

ABRUZZI

ETÀ	MASCHI	FEMMINE	TOTALE	ETÀ	MASCHI	FEMMINE	TOTALE
0	8683	8259	16942	44	8187	8511	16698
1	8809	8184	16993	40-44	40157	41535	81692
2	9224	8739	17963				
3	9301	8694	17995	45	8139	8333	16472
4	9305	9028	18333	46	7951	8404	16355
0 - 4	45322	42904	88226	47	7916	8429	16345
				48	7651	8068	15719
5	9788	9269	19057	49	7703	8410	16113
6	10212	9456	19668	45-49	39360	41644	81004
7	10423	9490	19913				
8	9883	9119	19002	50	7590	8485	16075
9	9474	8960	18434	51	7954	8900	16854
5 - 9	49780	46294	96074	52	5210	5586	10796
				53	3825	4219	8044
10	9533	9051	18584	54	4084	4460	8544
11	9817	9506	19323	50-54	28663	31650	60313
12	9356	8930	18286				
13	9159	8774	17933	55	5380	5898	11278
14	9258	8804	18062	56	6618	7467	14085
10-14	47123	45065	92188	57	6405	6885	13290
				58	6496	7286	13782
15	9316	8812	18128	59	6787	7321	14108
16	9140	8855	17995	55-59	31686	34857	66543
17	9361	8844	18205				
18	8771	8284	17055	60	5840	6618	12458
19	8896	8297	17193	61	7085	7570	14655
15-19	45484	43092	88576	62	6459	7021	13480
				63	6162	6806	12968
20	8797	8343	17140	64	5462	6053	11515
21	9706	8781	18487	60-64	31008	34068	65076
22	9019	8388	17407				
23	9260	8970	18230	65	5665	6386	12051
24	8629	8051	16680	66	5384	6104	11488
20-24	45411	42533	87944	67	4982	5598	10580
				68	4066	4913	8979
25	8165	7852	16017	69	4565	5242	9807
26	6046	5950	11996	65-69	24662	28243	52905
27	6574	6281	12855				
28	6309	6471	12780	70	4133	5052	9185
29	6276	6236	12512	71	4328	5046	9374
25-29	33370	32790	66160	72	3474	4666	8140
				73	2937	4269	7206
30	6392	6356	12748	74	2609	3898	6507
31	7790	7755	15545	70-74	17481	22931	40412
32	7802	7912	15714				
33	7313	7293	14606	75	2229	3748	5977
34	7541	7550	15091	76	1902	3262	5164
30-34	36838	36866	73704	77	1881	3180	5061
				78	1826	3090	4916
35	7438	7767	15205	79	1718	2734	4452
36	7523	7860	15383	75-79	9556	16014	25570
37	7433	7685	15118				
38	7759	8171	15930	80-84	5955	9620	15575
39	7122	7541	14663				
35-39	37275	39024	76299	85-89	2674	4224	6898
40	7868	8023	15891	90 E +	886	1572	2458
41	8691	9044	17735				
42	7497	7926	15423				
43	7914	8031	15945	TOTALE	572691	594926	1167617

## Segue Tav. 1 — Popolazione residente al 1° gennaio degli anni indicati

ANNO 1972

MOLISE

ETA	MASCHI	FEMMINE	TOTALE	ETA	MASCHI	FEMMINE	TOTALE
0	2297	2194	4491	44	2200	2316	4516
1	2330	2257	4587	40-44	10607	11189	21796
2	2452	2423	4875				
3	2556	2315	4871	45	2105	2330	4435
4	2524	2494	5018	46	2096	2186	4282
0 - 4	12159	11683	23842	47	2011	2122	4133
				48	1920	2156	4076
5	2650	2624	5274	49	2075	2361	4436
6	2668	2555	5223	45-49	10207	11155	21362
7	2849	2665	5514				
8	2687	2525	5212	50	2029	2342	4371
9	2710	2497	5207	51	2085	2392	4477
5 - 9	13564	12866	26430	52	1243	1427	2670
				53	904	1064	1968
10	2761	2520	5281	54	1015	1150	2165
11	2876	2787	5663	50-54	7276	8375	15651
12	2594	2609	5203				
13	2523	2550	5073	55	1392	1668	3060
14	2619	2482	5101	56	1882	2161	4043
10-14	13373	12948	26321	57	1916	1972	3888
				58	1803	2038	3841
15	2739	2526	5265	59	1866	2122	3988
16	2707	2537	5244	55-59	8859	9961	18820
17	2726	2636	5362				
18	2491	2381	4872	60	1739	1973	3712
19	2583	2446	5029	61	2073	2217	4290
15-19	13246	12526	25772	62	1859	2102	3961
				63	1805	1988	3793
20	2322	2178	4500	64	1696	1864	3560
21	2629	2259	4888	60-64	9172	10144	19316
22	2556	2356	4912				
23	2575	2326	4901	65	1745	1924	3669
24	2187	2110	4297	66	1762	1963	3725
20-24	12269	11229	23498	67	1380	1649	3029
				68	1181	1449	2630
25	2114	1915	4029	69	1378	1571	2949
26	1617	1563	3180	65-69	7446	8556	16002
27	1553	1525	3078				
28	1499	1451	2950	70	1165	1318	2483
29	1496	1422	2918	71	1317	1560	2877
25-29	8279	7876	16155	72	1044	1375	2419
				73	896	1254	2150
30	1597	1612	3209	74	723	1071	1794
31	1943	1969	3912	70-74	5145	6578	11723
32	1969	2109	4078				
33	1773	1814	3587	75	619	992	1611
34	1885	1975	3860	76	561	875	1436
30-34	9167	9479	18646	77	505	939	1444
				78	537	822	1359
35	1930	2205	4135	79	491	825	1316
36	1920	2078	3998	75-79	2713	4453	7166
37	2039	2083	4122				
38	2056	2224	4280	80-84	1599	2634	4233
39	2009	2044	4053				
35-39	9954	10634	20588	85-89	741	1187	1928
40	2179	2126	4305	90 E +	240	388	628
41	2209	2419	4628				
42	1952	2212	4164				
43	2067	2116	4183	TOTALE	156016	163861	319877

## Segue Tav. 1 — Popolazione residente al 1° gennaio degli anni indicati

ANNO 1972

CAMPANIA

ETÀ	MASCHI	FEMMINE	TOTALE	ETÀ	MASCHI	FEMMINE	TOTALE
0	51486	48425	99911	44	30803	32080	62883
1	51833	48742	100575	40-44	156621	163951	320572
2	53393	50830	104223				
3	53683	50650	104333	45	29630	31151	60781
4	54165	51636	105801	46	29907	31942	61849
0 - 4	264560	250283	514843	47	29621	31728	61349
				48	27723	30417	58140
5	55165	52522	107687	49	26198	29891	56089
6	55901	53021	108922	45-49	143079	155129	298208
7	57138	54175	111313				
8	54152	51904	106056	50	26233	29718	55951
9	52265	50173	102438	51	26786	30483	57269
5 - 9	274621	261795	536416	52	17335	19540	36875
				53	14533	16945	31478
10	52443	49309	101752	54	15671	17502	33173
11	54412	51302	105714	50-54	100558	114188	214746
12	49489	46633	96122				
13	47508	45152	92660	55	18163	20568	38731
14	47280	44963	92243	56	22286	25165	47451
10-14	251132	237359	488491	57	22436	24815	47251
				58	22673	25237	47910
15	45377	44140	89517	59	22396	25119	47515
16	46173	44422	90595	55-59	107954	120904	228858
17	45596	44483	90079				
18	42049	40918	82967	60	20918	22837	43755
19	40883	39487	80370	61	21963	24346	46309
15-19	220078	213450	433528	62	20650	23304	43954
				63	20311	23555	43866
20	41275	38687	79962	64	17534	20414	37948
21	45286	42665	87951	60-64	101376	114456	215832
22	40747	39067	79814				
23	43887	42359	86246	65	17673	20709	38382
24	39862	38672	78534	66	16787	19662	36449
20-24	211057	201450	412507	67	15719	19202	34921
				68	14074	17206	31280
25	40395	39183	79578	69	13816	17576	31392
26	33632	32905	66537	65-69	78069	94355	172424
27	28107	28291	56398				
28	30674	31162	61836	70	12687	15872	28559
29	29690	30100	59790	71	12793	16846	29639
25-29	162498	161641	324139	72	9657	13622	23279
				73	9184	13548	22732
30	28983	29893	58876	74	7821	12297	20118
31	34556	34883	69439	70-74	52142	72185	124327
32	33007	34496	67503				
33	30761	32042	62803	75	6798	11337	18135
34	29791	31327	61118	76	5914	10532	16446
30-34	157098	162641	319739	77	5475	9397	14872
				78	5094	8841	13935
35	31166	32894	64060	79	4915	8273	13188
36	30524	31906	62430	75-79	28196	48380	76576
37	29623	31159	60782				
38	30896	32354	63250	80-84	16447	29304	45751
39	30605	31943	62548				
35-39	152814	160256	313070	85-89	6474	11767	18241
40	30820	32380	63200	90 E +	2701	4437	7138
41	34037	35794	69831				
42	30106	31499	61605				
43	30855	32198	63053	TOTALE	2487475	2577931	5065406

## Segue Tav. 1 — Popolazione residente al 1° gennaio degli anni indicati

ANNO 1972

PUGLIA

ETA	MASCHI	FEMMINE	TOTALE	ETA	MASCHI	FEMMINE	TOTALE
0	35829	33700	69529	44	21250	22942	44192
1	35946	33688	69634	40-44	107616	115722	223338
2	36769	35487	72256				
3	37326	35417	72743	45	20666	21922	42588
4	37458	35644	73102	46	20048	21218	41266
0 - 4	183328	173936	357264	47	20257	21292	41549
				48	19750	21644	41394
5	38668	36463	75131	49	19237	21538	40775
6	38621	37151	75772	45-49	99958	107614	207572
7	39282	37530	76812				
8	37169	35502	72671	50	18153	20379	38532
9	35903	34458	70361	51	20479	22779	43258
5 - 9	189643	181104	370747	52	12314	13734	26048
				53	10326	11725	22051
10	35932	34307	70239	54	10825	11524	22349
11	37052	35060	72112	50-54	72097	80141	152238
12	34437	32998	67435				
13	32482	31747	64229	55	12805	13964	26769
14	33006	31901	64907	56	15880	17326	33206
10-14	172909	166013	338922	57	16180	17454	33634
				58	16874	18005	34879
15	32375	31253	63628	59	16743	17872	34615
16	32071	31081	63152	55-59	78482	84621	163103
17	31000	29987	60987				
18	29675	28733	58408	60	16368	17543	33911
19	28487	27591	56078	61	16653	17641	34294
15-19	153608	148645	302253	62	15158	16359	31517
				63	15691	17280	32971
20	29238	28037	57275	64	14020	15125	29145
21	31583	30117	61700	60-64	77890	83948	161838
22	28746	28236	56982				
23	31675	31613	63288	65	13714	14768	28482
24	27698	27877	55575	66	13157	14533	27690
20-24	148940	145880	294820	67	11393	12808	24201
				68	10311	11918	22229
25	26927	27784	54711	69	9722	11790	21512
26	23067	23704	46771	65-69	58297	65817	124114
27	20507	21618	42125				
28	20698	21898	42596	70	9237	10816	20053
29	21079	22485	43564	71	9997	12019	22016
25-29	112278	117489	229767	72	7908	10192	18100
				73	7356	9937	17293
30	20496	21600	42096	74	6461	9224	15685
31	23927	25009	48936	70-74	40959	52188	93147
32	23336	25117	48453				
33	21891	23666	45557	75	5442	7844	13286
34	21207	23025	44232	76	5004	7706	12710
30-34	110857	118417	229274	77	4556	7076	11632
				78	4473	6576	11049
35	22075	23688	45763	79	4340	6516	10856
36	21176	23104	44280	75-79	23815	35718	59533
37	21377	23151	44528				
38	21195	22834	44029	80-84	14664	22169	36833
39	20649	22516	43165				
35-39	106472	115293	221765	85-89	6435	9280	15715
40	21648	23131	44779	90 E +	2314	3374	5688
41	23113	24859	47972				
42	20870	22390	43260				
43	20735	22400	43135	TOTALE	1760562	1827369	3587931

## Segue Tav. 1 — Popolazione residente al 1° gennaio degli anni indicati

ANNO 1972

BASILICATA

ETA	MASCHI	FEMMINE	TOTALE	ETA	MASCHI	FEMMINE	TOTALE
0	5306	4993	10299	44	3948	3975	7923
1	5365	5203	10568	40-44	19792	19918	39710
2	5847	5430	11277				
3	5758	5399	11157	45	3877	3913	7790
4	5885	5500	11385	46	3709	3632	7341
0 - 4	28161	26525	54686	47	3649	3631	7280
				48	3623	3799	7422
5	5894	5677	11571	49	3321	3708	7029
6	5998	5725	11723	45-49	18179	18683	36862
7	6181	5897	12078				
8	5939	5631	11570	50	3150	3562	6712
9	6162	5622	11784	51	3427	3924	7351
5 - 9	30174	28552	58726	52	2127	2341	4468
				53	1552	1747	3299
10	6017	5729	11746	54	1702	1879	3581
11	6259	6139	12398	50-54	11958	13453	25411
12	5868	5573	11441				
13	5745	5414	11159	55	2116	2391	4507
14	5563	5458	11021	56	2844	3112	5956
10-14	29452	28313	57765	57	2816	3044	5860
				58	3019	3060	6079
15	5751	5700	11451	59	3136	3156	6292
16	5579	5200	10779	55-59	13931	14763	28694
17	5539	5317	10856				
18	5162	4767	9929	60	3027	3223	6250
19	4895	4793	9688	61	3106	3253	6359
15-19	26926	25777	52703	62	3043	3116	6159
				63	3130	3198	6328
20	4828	4647	9475	64	2771	2963	5734
21	5412	4785	10197	60-64	15077	15753	30830
22	4948	4475	9423				
23	4940	4778	9718	65	2726	2728	5454
24	4252	4206	8458	66	2458	2595	5053
20-24	24380	22891	47271	67	2267	2409	4676
				68	2080	2309	4389
25	3765	3749	7514	69	1936	2127	4063
26	2970	3031	6001	65-69	11467	12168	23635
27	2878	2940	5818				
28	2928	2929	5857	70	1823	2084	3907
29	2918	3074	5992	71	1927	2212	4139
25-29	15459	15723	31182	72	1626	1895	3521
				73	1452	1753	3205
30	3071	3163	6234	74	1339	1789	3128
31	3935	3814	7749	70-74	8167	9733	17900
32	3937	3999	7936				
33	3713	3863	7576	75	1045	1454	2499
34	3887	4035	7922	76	894	1362	2256
30-34	18543	18874	37417	77	843	1259	2102
				78	789	1179	1968
35	3893	4004	7897	79	828	1096	1924
36	3941	4017	7958	75-79	4399	6350	10749
37	3966	4192	8158				
38	4133	4214	8347	80-84	2534	3608	6142
39	3889	3884	7773				
35-39	19822	20311	40133	85-89	1139	1507	2646
40	3881	3895	7776	90 e +	386	506	892
41	4277	4336	8613				
42	3746	3937	7683				
43	3940	3775	7715	TOTALE	299946	303408	603354

## Segue Tav. 1 — Popolazione residente al 1° gennaio degli anni indicati

ANNO 1972

CALABRIA

ETA	MASCHI	FEMMINE	TOTALE	ETA	MASCHI	FEMMINE	TOTALE
0	18277	17277	35554	44	11335	11987	23322
1	18480	17459	35939	40-44	59293	61334	120627
2	19604	18819	38423				
3	19808	18412	38220	45	11218	11717	22935
4	20042	18919	38961	46	11171	11800	22971
0 - 4	96211	90886	187097	47	11827	12684	24511
				48	10631	11737	22368
5	20585	19318	39903	49	10062	11660	21722
6	20766	19519	40285	45-49	54909	59598	114507
7	21484	20220	41704				
8	20468	19382	39850	50	9759	11332	21091
9	20375	19676	40051	51	10605	12262	22867
5 - 9	103678	98115	201793	52	6686	7666	14352
				53	5431	6248	11679
10	20686	19588	40274	54	5970	6696	12666
11	22320	21072	43392	50-54	38451	44204	82655
12	20529	19117	39646				
13	19403	18071	37474	55	7281	8398	15679
14	19928	18671	38599	56	9228	10367	19595
10-14	102866	96519	199385	57	8986	9889	18875
				58	9369	10577	19946
15	19511	18646	38157	59	9107	10038	19145
16	19347	18370	37717	55-59	43971	49269	93240
17	19296	18043	37339				
18	18114	16663	34777	60	8559	9606	18165
19	17123	15371	32494	61	9184	10187	19371
15-19	93391	87093	180484	62	9537	10301	19838
				63	9101	10086	19187
20	17444	15336	32780	64	7871	8866	16737
21	19152	16426	35578	60-64	44252	49046	93298
22	16582	14658	31240				
23	17506	15831	33337	65	7452	8357	15809
24	15662	14147	29809	66	7491	8947	16438
20-24	86346	76398	162744	67	6768	8145	14913
				68	6030	7500	13530
25	13961	13027	26988	69	5950	7009	12959
26	10734	10329	21063	65-69	33691	39958	73649
27	10844	10222	21066				
28	10549	10472	21021	70	5856	6916	12772
29	10626	10466	21092	71	5939	7335	13274
25-29	56714	54516	111230	72	4566	6275	10841
				73	4145	5953	10098
30	10384	10342	20726	74	3696	5675	9371
31	12880	12717	25597	70-74	24202	32154	56356
32	12515	12581	25096				
33	11480	11891	23371	75	3300	5381	8681
34	11453	11587	23040	76	3041	5295	8336
30-34	58712	59118	117830	77	2479	4347	6826
				78	2385	4260	6645
35	12353	12902	25255	79	2360	3961	6321
36	12025	12362	24387	75-79	13565	23244	36809
37	11866	12243	24109				
38	12341	12581	24922	80-84	8118	13486	21604
39	12038	12647	24685				
35-39	60623	62735	123358	85-89	3605	5699	9304
40	11877	12213	24090	90 E +	1565	2148	3713
41	13212	13344	26556				
42	11621	12114	23735				
43	11248	11676	22924	TOTALE	984163	1005520	1989683



## Segue Tav. 1 — Popolazione residente al 1° gennaio degli anni indicati

ANNO 1972

SICILIA

ETA	MASCHI	FEMMINE	TOTALE	ETA	MASCHI	FEMMINE	TOTALE
0	43181	40554	83735	44	27817	28932	56749
1	43035	40744	83779	40-44	143872	153287	297159
2	44750	42606	87356				
3	43974	41506	85480	45	28621	30185	58806
4	44471	41972	86443	46	27414	29155	56569
0 - 4	219411	207382	426793	47	29377	32137	61514
				48	26406	28862	55268
5	44597	42467	87064	49	26257	30453	56710
6	44726	42679	87405	45-49	138075	150792	288867
7	46167	43558	89725				
8	44631	42123	86754	50	24085	27766	51851
9	44090	42276	86366	51	26164	30215	56379
5 - 9	224211	213103	437314	52	16813	19826	36639
				53	13926	16717	30643
10	43775	41668	85443	54	15429	17551	32980
11	48747	46077	94824	50-54	96417	112075	208492
12	42162	39633	81795				
13	41890	38935	80825	55	19530	21798	41328
14	41386	39276	80662	56	23314	25788	49102
10-14	217960	205589	423549	57	22956	25208	48164
				58	25082	26921	52003
15	40576	38797	79373	59	24658	26234	50892
16	40587	38187	78774	55-59	115540	125949	241489
17	39676	38030	77706				
18	36701	34542	71243	60	23392	25076	48468
19	36433	34466	70899	61	23928	25410	49338
15-19	193973	184022	377995	62	23023	24655	47678
				63	22224	23842	46066
20	36432	33537	69969	64	20023	21523	41546
21	41553	38141	79694	60-64	112590	120506	233096
22	36574	34895	71469				
23	40314	38272	78586	65	19321	20968	40289
24	36558	35622	72180	66	19279	21071	40350
20-24	191431	180467	371898	67	18034	20114	38148
				68	16725	18427	35152
25	33503	32795	66298	69	16078	18143	34221
26	28074	27980	56054	65-69	89437	98723	188160
27	26849	27248	54097				
28	25806	26512	52318	70	15348	17529	32877
29	25469	26969	52438	71	14931	17701	32632
25-29	139701	141504	281205	72	11944	14703	26647
				73	11349	14199	25548
30	26122	27127	53249	74	9897	13234	23131
31	32323	33793	66116	70-74	63469	77366	140835
32	30102	32032	62134				
33	28884	30719	59603	75	9063	12901	21964
34	26520	28239	54759	76	8119	11753	19872
30-34	143951	151910	295861	77	6869	9841	16710
				78	6844	9778	16622
35	29066	30906	59972	79	6620	9152	15772
36	27984	30382	58366	75-79	37515	53425	90940
37	28484	30406	58890				
38	28749	30728	59477	80-84	22627	33141	55768
39	27459	29072	56531				
35-39	141742	151494	293236	85-89	9863	14376	24239
40	28076	30083	58159	90 E +	3675	5118	8793
41	32117	34095	66212				
42	27543	29870	57413				
43	28319	30307	58626	TOTALE	2305460	2380229	4685689

## Segue Tav. 1 — Popolazione residente al 1° gennaio degli anni indicati

ANNO 1972

SARDEGNA

ETÀ	MASCHI	FEMMINE	TOTALE	ETÀ	MASCHI	FEMMINE	TOTALE
0	14138	13820	27958	44	8257	8400	16657
1	14284	13384	27668	40-44	42595	44213	86808
2	14825	14211	29036				
3	14383	13874	28257	45	8326	8580	16906
4	15053	14200	29253	46	7697	7978	15675
0 - 4	72683	69489	142172	47	8307	8757	17064
				48	7669	8183	15852
5	15479	14719	30198	49	7756	8009	15765
6	15565	14704	30269	45-49	39755	41507	81262
7	15993	14975	30968				
8	15337	14745	30082	50	6722	7332	14054
9	14993	14172	29165	51	7604	8030	15634
5 - 9	77367	73315	150682	52	5871	6314	12185
				53	4457	4760	9217
10	14792	14307	29099	54	4919	5167	10086
11	15385	14393	29778	50-54	29573	31603	61176
12	14333	13528	27861				
13	14219	13527	27746	55	5648	5809	11457
14	14064	13666	27730	56	6693	6807	13500
10-14	72793	69421	142214	57	6513	6443	12956
				58	6817	6932	13749
15	14075	13642	27717	59	6703	6549	13252
16	13688	13187	26875	55-59	32374	32540	64914
17	14028	13246	27274				
18	13153	12585	25738	60	6819	6845	13664
19	12718	12359	25077	61	6862	6798	13660
15-19	67662	65019	132681	62	6380	6426	12806
				63	6638	6934	13572
20	12448	11938	24386	64	6063	6307	12370
21	12690	12429	25119	60-64	32762	33310	66072
22	11450	11334	22784				
23	12212	11995	24207	65	5807	6180	11987
24	10981	10991	21972	66	5348	5736	11084
20-24	59781	58687	118468	67	5093	5570	10663
				68	4725	5375	10100
25	10169	10214	20383	69	4624	5374	9998
26	9534	9797	19331	65-69	25597	28235	53832
27	9165	9572	18737				
28	9017	9748	18765	70	4132	4743	8875
29	9269	9862	19131	71	4148	4956	9104
25-29	47154	49193	96347	72	3462	3855	7317
				73	3188	3861	7049
30	8824	9457	18281	74	3021	3863	6884
31	10091	10832	20923	70-74	17951	21278	39229
32	9658	10130	19788				
33	8755	9380	18135	75	2755	3626	6381
34	8319	8827	17146	76	2418	3372	5790
30-34	45647	48626	94273	77	2369	3153	5522
				78	2402	3037	5439
35	8923	9465	18388	79	2002	2734	4736
36	8044	8712	16756	75-79	11946	15922	27868
37	8719	9006	17725				
38	8734	9156	17890	80-84	7695	10109	17804
39	8445	8862	17307				
35-39	42865	45201	88066	85-89	4038	4763	8801
40	8298	8613	16911	90 E +	1652	1934	3586
41	9047	9569	18616				
42	8328	8713	17041				
43	8665	8918	17583	TOTALE	731890	744365	1476255

## Segue Tav. 1 — Popolazione residente al 1° gennaio degli anni indicati

ANNO 1972

ITALIA MERIDIONALE E INSULARE

ETÀ	MASCHI	FEMMINE	TOTALE	ETÀ	MASCHI	FEMMINE	TOTALE
0	179197	169222	348419	44	113797	119143	232940
1	180082	169661	349743	40-44	580553	611149	1191702
2	186864	178545	365409				
3	186789	176267	363056	45	112582	118131	230713
4	188903	179393	368296	46	109993	116315	226308
0 - 4	921835	873088	1794923	47	112965	120780	233745
				48	105373	114866	220239
5	192826	183059	375885	49	102609	116030	218639
6	194457	184810	379267	45-49	543522	586122	1129644
7	199517	188510	388027				
8	190266	180931	371197	50	97721	110916	208637
9	185972	177834	363806	51	105104	118985	224089
5 - 9	963038	915144	1878182	52	67599	76434	144033
				53	54954	63425	118379
10	185939	176479	362418	54	59615	65929	125544
11	196868	186336	383204	50-54	384993	435689	820682
12	178768	169021	347789				
13	172929	164170	337099	55	72315	80494	152809
14	173104	165221	338325	56	88745	98193	186938
10-14	907608	861227	1768835	57	88208	95710	183918
				58	92133	100056	192189
15	169720	163516	333236	59	91396	98411	189807
16	169292	161839	331131	55-59	432797	472864	905661
17	167222	160586	327808				
18	156116	148873	304989	60	86662	93721	180383
19	152018	144810	296828	61	90854	97422	188276
15-19	814368	779624	1593992	62	86109	93284	179393
				63	85062	93689	178751
20	152784	142703	295487	64	75440	83115	158555
21	168011	155603	323614	60-64	424127	461231	885358
22	150622	143409	294031				
23	162369	156144	318513	65	74103	82020	156123
24	145829	141676	287505	66	71666	80611	152277
20-24	779615	739535	1519150	67	65636	75495	141131
				68	59192	69097	128289
25	138999	136519	275518	69	58069	68832	126901
26	115674	115259	230933	65-69	328666	376055	704721
27	106477	107697	214174				
28	107480	110643	218123	70	54381	64330	118711
29	106823	110614	217437	71	55380	67675	123055
25-29	575453	580732	1156185	72	43681	56583	100264
				73	40507	54774	95281
30	105869	109550	215419	74	35567	51051	86618
31	127445	130772	258217	70-74	229516	294413	523929
32	122326	128376	250702				
33	114570	120668	235238	75	31251	47283	78534
34	110603	116565	227168	76	27853	44157	72010
30-34	580813	605931	1186744	77	24977	39192	64169
				78	24350	37583	61933
35	116844	123831	240675	79	23274	35291	58565
36	113137	120421	233558	75-79	131705	203506	335211
37	113507	119925	233432				
38	115863	122262	238125	80-84	79639	124071	203710
39	112216	118509	230725				
35-39	571567	604948	1176515	85-89	34969	52803	87772
40	114647	120464	235111	90 E +	13419	19477	32896
41	126703	133460	260163				
42	111663	118661	230324				
43	113743	119421	233164	TOTALE	9298203	9597609	18895812

## Segue Tav. 1 — Popolazione residente al 1° gennaio degli anni indicati

ANNO 1972

ITALIA

ETÀ	MASCHI	FEMMINE	TOTALE	ETÀ	MASCHI	FEMMINE	TOTALE
0	440773	415538	856311	44	363883	372602	736485
1	444534	420009	864543	40-44	1841879	1881971	3723850
2	458891	439365	898256				
3	457870	432139	890009	45	356076	369300	725376
4	461663	440616	902279	46	353618	370010	723628
0 - 4	2263731	2147667	4411398	47	358824	378530	737354
				48	347885	371793	719678
5	479783	456311	936094	49	335577	372824	708401
6	482474	459308	941782	45-49	1751980	1862457	3614437
7	492474	466877	959351				
8	465794	444098	909892	50	333471	368495	701966
9	448624	428476	877100	51	347103	383336	730439
5 - 9	2369149	2255070	4624219	52	220041	243340	463381
				53	170486	192101	362587
10	448152	425453	873605	54	182033	199982	382015
11	461750	438692	900442	50-54	1253134	1387254	2640388
12	425188	403931	829119				
13	409869	391355	801224	55	227502	250584	478086
14	408712	391861	800573	56	287329	318001	605330
10-14	2153671	2051292	4204963	57	296603	326533	623136
				58	300432	330485	630917
15	404434	390033	794467	59	300496	330755	631251
16	398854	384669	783523	55-59	1412362	1556358	2968720
17	396498	383938	780436				
18	382985	367141	750126	60	289623	318843	608466
19	380395	366341	746736	61	292756	324920	617676
15-19	1963166	1892122	3855288	62	276055	309248	585303
				63	271186	309221	580407
20	383460	368263	751723	64	243964	281331	525295
21	426693	406658	833351	60-64	1373584	1543563	2917147
22	402957	389904	792861				
23	443642	431995	875637	65	236190	276076	512266
24	417421	406951	824372	66	223220	264613	487833
20-24	2074173	2003771	4077944	67	211392	256799	468191
				68	189671	235373	425044
25	418992	412441	831433	69	187296	236618	423914
26	326832	323937	650769	65-69	1047769	1269479	2317248
27	336507	336708	673215				
28	343570	345738	689308	70	174696	222152	396848
29	342734	348136	690870	71	169084	222727	391811
25-29	1768635	1766960	3535595	72	137140	192599	329739
				73	123169	179613	302782
30	352743	355291	708034	74	114481	173233	287714
31	409592	410276	819868	70-74	718570	990324	1708894
32	398218	404609	802827				
33	386423	391653	778076	75	101507	161234	262741
34	362697	368518	731215	76	88179	146317	234496
30-34	1909673	1930347	3840020	77	82224	135312	217536
				78	77813	125998	203811
35	367044	376244	743288	79	70434	112676	183110
36	364479	373612	738091	75-79	420157	681537	1101694
37	360914	368370	729284				
38	358932	365192	724124	80-84	243042	403934	646976
39	353618	361807	715425				
35-39	1804987	1845225	3650212	85-89	97181	165948	263129
40	364106	370495	734601	90 E +	32212	54245	86457
41	395492	403495	798987				
42	357189	366903	724092				
43	361209	368476	729685	TOTALE	26499055	27689524	54188579

## Segue Tav. 1 — Popolazione residente al 1° gennaio degli anni indicati

ANNO 1978

PIEMONTE

ETA	MASCHI	FEMMINE	TOTALE	ETA	MASCHI	FEMMINE	TOTALE
0	31395	29712	61107	44	31946	31535	63481
1	31121	29391	60512	40-44	163150	161779	324929
2	31172	29618	60790				
3	32125	30797	62922	45	31340	31592	62932
4	32224	30322	62546	46	30562	30910	61472
0 - 4	158037	149840	307877	47	29936	31119	61055
				48	30088	31114	61202
5	32036	30629	62665	49	29190	30781	59971
6	33219	31626	64845	45-49	151116	155516	306632
7	33047	31640	64687				
8	33834	31953	65787	50	28703	31692	60395
9	31320	29958	61278	51	28105	30890	58995
5 - 9	163456	155806	319262	52	28744	30866	59610
				53	17735	19387	37122
10	29812	28629	58441	54	13911	15782	29693
11	29683	28443	58126	50-54	117198	128617	245815
12	30214	28775	58989				
13	28236	26478	54714	55	15127	16879	32006
14	27568	26010	53578	56	19362	21416	40778
10-14	145513	138335	283848	57	25375	28252	53627
				58	26182	28821	55003
15	27674	26448	54122	59	26290	29301	55591
16	27494	26121	53615	55-59	112336	124669	237005
17	27155	25851	53006				
18	27156	26098	53254	60	26751	29988	56739
19	27224	25784	53008	61	25788	29074	54862
15-19	136703	130302	267005	62	25335	29332	54667
				63	24993	28592	53585
20	28164	26443	54607	64	24920	28856	53776
21	27444	27437	54881	60-64	127787	145842	273629
22	31000	30573	61573				
23	31206	30564	61770	65	22297	26803	49100
24	35876	35000	70876	66	21460	26178	47638
20-24	153690	150017	303707	67	20383	25070	45453
				68	20033	24847	44880
25	34856	33018	67874	69	17742	23028	40770
26	34441	32922	67363	65-69	101915	125926	227841
27	27087	25838	52925				
28	29303	28422	57725	70	17674	22573	40247
29	29697	28898	58595	71	16632	21939	38571
25-29	155384	149098	304482	72	15595	21410	37005
				73	12429	18537	30966
30	30122	29673	59795	74	11316	17547	28863
31	31361	30528	61889	70-74	73646	102006	175652
32	36080	34738	70818				
33	35740	35429	71169	75	10565	16784	27349
34	35369	34351	69720	76	9681	15965	25646
30-34	168672	164719	333391	77	8167	14182	22349
				78	7694	13075	20769
35	33110	31903	65013	79	7131	11730	18861
36	33514	32197	65711	75-79	43238	71736	114974
37	32838	32136	64974				
38	32142	31399	63541	80-84	25099	42897	67996
39	31527	30849	62376				
35-39	163131	158484	321615	85-89	9915	18123	28038
40	31890	31622	63512	90 E +	2771	5414	8185
41	32495	32042	64537				
42	34951	34502	69453				
43	31868	32078	63946	TOTALE	2172757	2279126	4451883

## Segue Tav. 1 — Popolazione residente al 1° gennaio degli anni indicati

ANNO 1973

VALLE D'AOSTA

ETÀ	MASCHI	FEMMINE	TOTALE	ETÀ	MASCHI	FEMMINE	TOTALE
0	809	745	1554	44	837	784	1621
1	757	739	1496	40-44	4263	3954	8217
2	801	755	1556				
3	793	816	1609	45	755	805	1560
4	799	735	1534	46	820	802	1622
0 - 4	3959	3790	7749	47	748	705	1453
				48	760	760	1520
5	798	783	1581	49	773	764	1537
6	853	794	1647	45-49	3856	3836	7692
7	813	787	1600				
8	895	839	1734	50	734	834	1568
9	825	742	1567	51	754	804	1558
5 - 9	4184	3945	8129	52	699	823	1522
				53	487	479	966
10	728	754	1482	54	416	447	863
11	794	740	1534	50-54	3090	3387	6477
12	719	702	1421				
13	729	719	1448	55	411	422	833
14	701	670	1371	56	514	512	1026
10-14	3671	3585	7256	57	687	628	1315
				58	672	701	1373
15	716	670	1386	59	693	683	1376
16	729	657	1386	55-59	2977	2946	5923
17	664	733	1397				
18	747	739	1486	60	639	689	1328
19	758	694	1452	61	679	652	1331
15-19	3614	3493	7107	62	650	644	1294
				63	594	657	1251
20	723	670	1393	64	612	643	1255
21	756	715	1471	60-64	3174	3285	6459
22	885	786	1671				
23	870	817	1687	65	546	576	1122
24	937	842	1779	66	513	585	1098
20-24	4171	3830	8001	67	461	567	1028
				68	422	501	923
25	913	751	1664	69	369	489	858
26	872	790	1662	65-69	2311	2718	5029
27	651	663	1314				
28	797	649	1446	70	381	471	852
29	861	689	1550	71	332	471	803
25-29	4094	3542	7636	72	317	392	709
				73	279	404	683
30	882	741	1623	74	260	324	584
31	842	758	1600	70-74	1569	2062	3631
32	943	850	1793				
33	935	828	1763	75	188	348	536
34	847	836	1683	76	194	319	513
30-34	4449	4013	8462	77	155	296	451
				78	175	255	430
35	824	776	1600	79	152	246	398
36	810	773	1583	75-79	864	1464	2328
37	798	726	1524				
38	746	725	1471	80-84	500	788	1288
39	812	762	1574				
35-39	3990	3762	7752	85-89	188	347	535
40	848	768	1616	90 E +	76	85	161
41	837	798	1635				
42	889	842	1731				
43	852	762	1614	TOTALE	55000	54832	109832

## Segue Tav. 1 — Popolazione residente al 1° gennaio degli anni indicati

ANNO 1973

LOMBARDIA

ETÀ	MASCHI	FEMMINE	TOTALE	ETÀ	MASCHI	FEMMINE	TOTALE
0	67360	63216	130576	44	59361	59965	119326
1	66786	62733	129519	40-44	308932	310940	619872
2	68044	64149	132193				
3	70079	67312	137391	45	59296	60150	119446
4	70042	66012	136054	46	57049	58855	115904
0 - 4	342311	323422	665733	47	56050	59391	115441
				48	57281	60789	118070
5	70636	67539	138175	49	55569	59494	115063
6	74295	70622	144917	45-49	285245	298679	583924
7	73943	70762	144705				
8	74422	70561	144983	50	51798	58544	110342
9	69407	66253	135660	51	52290	58807	111097
5 - 9	362703	345737	708440	52	52852	59444	112296
				53	33167	37621	70788
10	65671	62650	128321	54	25182	29295	54477
11	64756	61696	126452	50-54	215289	243711	459000
12	65995	63131	129126				
13	60361	58246	118607	55	26533	30874	57407
14	58140	56012	114152	56	34479	39783	74262
10-14	314923	301735	616658	57	43752	50989	94741
				58	46320	53464	99784
15	57681	55778	113459	59	46211	53430	99641
16	57431	55703	113134	55-59	197295	228540	425835
17	55926	55273	111199				
18	56330	55137	111467	60	45116	53234	98350
19	56164	54478	110642	61	44245	52624	96869
15-19	283532	276369	559901	62	43634	52252	95886
				63	41334	49939	91273
20	56537	55813	112350	64	39944	49506	89450
21	56666	57353	114019	60-64	214273	257555	471828
22	64460	63965	128425				
23	63786	63581	127367	65	35933	45853	81786
24	70979	71007	141986	66	34602	44648	79250
20-24	312428	311719	624147	67	31656	41800	73456
				68	30627	41278	71905
25	67992	67147	135139	69	27571	38021	65592
26	71931	70915	142846	65-69	160389	211600	371989
27	54592	53524	108116				
28	59061	58879	117940	70	26587	37352	63939
29	59575	59067	118642	71	24400	35508	59908
25-29	313151	309532	622683	72	23085	34308	57393
				73	17633	28852	46485
30	61632	61465	123097	74	15776	26446	42222
31	64610	64144	128754	70-74	107481	162466	269947
32	74948	72717	147665				
33	73037	71889	144926	75	14254	24764	39018
34	70610	69181	139791	76	12769	22934	35703
30-34	344837	339396	684233	77	11063	20952	32015
				78	9854	18503	28357
35	65024	64037	129061	79	9458	16937	26395
36	64491	63942	128433	75-79	57398	104090	161488
37	64470	63972	128442				
38	62777	62376	125153	80-84	30753	57386	88139
39	61491	60941	122432				
35-39	318253	315268	633521	85-89	11074	22424	33498
40	61465	61662	123127	90 E +	3186	6557	9743
41	61978	61860	123838				
42	66071	66448	132519				
43	60057	61005	121062	TOTALE	4183453	4427126	8610579

## Segue Tav. 1 — Popolazione residente al 1° gennaio degli anni indicati

ANNO 1973

TRENTINO-ALTO ADIGE

ETÀ	MASCHI	FEMMINE	TOTALE	ETÀ	MASCHI	FEMMINE	TOTALE
0	6968	6695	13663	44	5395	5432	10827
1	7347	6804	14151	40-44	26925	26906	53831
2	7255	6927	14182				
3	7775	7242	15017	45	5420	5388	10808
4	7653	7317	14970	46	5454	5406	10860
0 - 4	36998	34985	71983	47	5241	5556	10797
				48	5344	5867	11211
5	7624	7520	15144	49	5524	5946	11470
6	8081	7659	15740	45-49	26983	28163	55146
7	8275	7788	16063				
8	8271	7859	16130	50	5226	5889	11115
9	7895	7425	15320	51	5024	5858	10882
5 - 9	40146	38251	78397	52	4921	5523	10444
				53	3320	4014	7334
10	7375	7149	14524	54	2040	2401	4441
11	7378	7245	14623	50-54	20531	23685	44216
12	7448	7067	14515				
13	7215	6685	13900	55	1951	2390	4341
14	6718	6427	13145	56	2184	2411	4595
10-14	36134	34573	70707	57	3242	3778	7020
				58	4445	5092	9537
15	6589	6589	13178	59	4614	5283	9897
16	6617	6290	12907	55-59	16436	18954	35390
17	6378	6176	12554				
18	6179	6041	12220	60	4634	5389	10023
19	6171	6024	12195	61	4285	5081	9366
15-19	31934	31120	63054	62	4455	5071	9526
				63	4372	4891	9263
20	6210	6123	12333	64	3983	4640	8623
21	6338	5875	12213	60-64	21729	25072	46801
22	6726	6364	13090				
23	6402	5895	12297	65	3636	4410	8046
24	6828	6206	13034	66	3493	4187	7680
20-24	32504	30463	62967	67	3290	4060	7350
				68	3042	3983	7025
25	6498	6226	12724	69	2810	3633	6443
26	7069	6790	13859	65-69	16271	20273	36544
27	5112	4817	9929				
28	5808	5606	11414	70	2646	3561	6207
29	6218	5942	12160	71	2665	3594	6259
25-29	30705	29381	60086	72	2229	3180	5409
				73	1908	2768	4676
30	6160	6092	12252	74	1795	2674	4469
31	6375	6175	12550	70-74	11243	15777	27020
32	6204	6049	12253				
33	6059	5869	11928	75	1671	2427	4098
34	5932	5586	11518	76	1411	2220	3631
30-34	30730	29771	60501	77	1256	1979	3235
				78	1156	1741	2897
35	5239	5269	10508	79	1007	1669	2676
36	5161	5192	10353	75-79	6501	10036	16537
37	5170	5191	10361				
38	5111	5141	10252	80-84	3295	5713	9008
39	5220	5034	10254				
35-39	25901	25827	51728	85-89	1267	2300	3567
40	5175	5163	10338	90 E +	356	655	1011
41	5224	5293	10517				
42	5800	5680	11480				
43	5331	5338	10669	TOTALE	416589	431905	848494



## Segue Tav. 1 — Popolazione residente al 1° gennaio degli anni indicati

ANNO 1973

BOLZANO

ETA	MASCHI	FEMMINE	TOTALE	ETA	MASCHI	FEMMINE	TOTALE
0	3840	3740	7580	44	2552	2554	5106
1	4069	3772	7841	40-44	13220	13060	26280
2	4030	3890	7920				
3	4339	4007	8346	45	2572	2552	5124
4	4162	4048	8210	46	2661	2534	5195
0 - 4	20440	19457	39897	47	2375	2629	5004
				48	2335	2774	5109
5	4063	4079	8142	49	2391	2724	5115
6	4332	4097	8429	45-49	12334	13213	25547
7	4464	4153	8617				
8	4420	4133	8553	50	2361	2760	5121
9	4140	3928	8068	51	2198	2630	4828
5 - 9	21419	20390	41809	52	2222	2561	4783
				53	1521	1919	3440
10	3912	3809	7721	54	1073	1308	2381
11	3792	3826	7618	50-54	9375	11178	20553
12	3885	3689	7574				
13	3783	3374	7157	55	1045	1305	2350
14	3435	3223	6658	56	1070	1239	2309
10-14	18807	17921	36728	57	1538	1818	3356
				58	2111	2324	4435
15	3296	3362	6658	59	2081	2421	4502
16	3266	3130	6396	55-59	7845	9107	16952
17	3165	3009	6174				
18	3040	2991	6031	60	2029	2493	4522
19	2984	2955	5939	61	1900	2198	4098
15-19	15751	15447	31198	62	1971	2215	4186
				63	1898	2067	3965
20	2978	2970	5948	64	1794	2067	3861
21	3068	2818	5886	60-64	9592	11040	20632
22	3329	3061	6390				
23	3181	2921	6102	65	1645	1912	3557
24	3375	3068	6443	66	1588	1845	3433
20-24	15931	14838	30769	67	1429	1724	3153
				68	1366	1730	3096
25	3184	3068	6252	69	1231	1597	2828
26	3536	3431	6967	65-69	7259	8808	16067
27	2657	2455	5112				
28	3010	2947	5957	70	1169	1535	2704
29	3384	3137	6521	71	1143	1561	2704
25-29	15771	15038	30809	72	972	1298	2270
				73	855	1129	1984
30	3267	3257	6524	74	754	1094	1848
31	3491	3300	6791	70-74	4893	6617	11510
32	3155	3021	6176				
33	3070	3035	6105	75	724	1013	1737
34	3015	2790	5805	76	587	907	1494
30-34	15998	15403	31401	77	507	784	1291
				78	459	718	1177
35	2640	2590	5230	79	396	653	1049
36	2586	2594	5180	75-79	2673	4075	6748
37	2550	2561	5111				
38	2567	2522	5089	80-84	1237	2179	3416
39	2582	2531	5113				
35-39	12925	12798	25723	85-89	493	883	1376
40	2610	2586	5196	90 E +	135	263	398
41	2660	2615	5275				
42	2804	2743	5547				
43	2594	2562	5156	TOTALE	206098	211715	417813

## Segue Tav. 1 — Popolazione residente al 1° gennaio degli anni indicati

ANNO 1973

TRENTO

ETA	MASCHI	FEMMINE	TOTALE	ETA	MASCHI	FEMMINE	TOTALE
0	3128	2955	6083	44	2843	2878	5721
1	3278	3032	6310	40-44	13705	13846	27551
2	3225	3037	6262				
3	3436	3235	6671	45	2848	2836	5684
4	3491	3269	6760	46	2793	2872	5665
0 - 4	16558	15528	32086	47	2866	2927	5793
				48	3009	3093	6102
5	3561	3441	7002	49	3133	3222	6355
6	3749	3562	7311	45-49	14649	14950	29599
7	3811	3635	7446				
8	3851	3726	7577	50	2865	3129	5994
9	3755	3497	7252	51	2826	3228	6054
5 - 9	18727	17861	36588	52	2699	2962	5661
				53	1799	2095	3894
10	3463	3340	6803	54	967	1093	2060
11	3586	3419	7005	50-54	11156	12507	23663
12	3563	3378	6941				
13	3432	3311	6743	55	906	1085	1991
14	3283	3204	6487	56	1114	1172	2286
10-14	17327	16652	33979	57	1704	1960	3664
				58	2334	2768	5102
15	3293	3227	6520	59	2533	2862	5395
16	3351	3160	6511	55-59	8591	9847	18438
17	3213	3167	6380				
18	3139	3050	6189	60	2605	2896	5501
19	3187	3069	6256	61	2385	2883	5268
15-19	16183	15673	31856	62	2484	2856	5340
				63	2474	2824	5298
20	3232	3153	6385	64	2189	2573	4762
21	3270	3057	6327	60-64	12137	14032	26169
22	3397	3303	6700				
23	3221	2974	6195	65	1991	2498	4489
24	3453	3138	6591	66	1905	2342	4247
20-24	16573	15625	32198	67	1861	2336	4197
				68	1676	2253	3929
25	3314	3158	6472	69	1579	2036	3615
26	3533	3359	6892	65-69	9012	11465	20477
27	2455	2362	4817				
28	2798	2659	5457	70	1477	2026	3503
29	2834	2805	5639	71	1522	2033	3555
25-29	14934	14343	29277	72	1257	1882	3139
				73	1053	1639	2692
30	2893	2835	5728	74	1041	1580	2621
31	2884	2875	5759	70-74	6350	9160	15510
32	3049	3028	6077				
33	2989	2834	5823	75	947	1414	2361
34	2917	2796	5713	76	824	1313	2137
30-34	14732	14368	29100	77	749	1195	1944
				78	697	1023	1720
35	2599	2679	5278	79	611	1016	1627
36	2575	2598	5173	75-79	3828	5961	9789
37	2620	2630	5250				
38	2544	2619	5163	80-84	2058	3534	5592
39	2638	2503	5141				
35-39	12976	13029	26005	85-89	774	1417	2191
40	2565	2577	5142	90 E +	221	392	613
41	2564	2678	5242				
42	2996	2937	5933				
43	2737	2776	5513	TOTALE	210491	220190	430681

## Segue Tav. 1 — Popolazione residente al 1° gennaio degli anni indicati

ANNO 1973

VENETO

ETA	MASCHI	FEMMINE	TOTALE	ETA	MASCHI	FEMMINE	TOTALE
0	33970	31934	65904	44	27583	27744	55327
1	33736	32143	65879	40-44	136803	137106	273909
2	34600	32918	67518				
3	35747	34259	70006	45	28330	28889	57219
4	35257	33751	69008	46	27281	28540	55821
0 - 4	173310	165005	338315	47	27574	28489	56063
				48	27178	28672	55850
5	35940	34484	70424	49	27031	28955	55986
6	37592	36075	73667	45-49	137394	143545	280939
7	37983	36397	74380				
8	38264	37262	75526	50	25333	27973	53306
9	36657	35190	71847	51	24849	27576	52425
5 - 9	186436	179408	365844	52	25668	28697	54365
				53	16485	18078	34563
10	35340	33479	68819	54	12207	13524	25731
11	35319	33586	68905	50-54	104542	115848	220390
12	34513	33157	67670				
13	33188	31737	64925	55	13054	14089	27143
14	31179	30178	61357	56	16821	18261	35082
10-14	169539	162137	331676	57	21325	23838	45163
				58	21976	25040	47016
15	31208	29812	61020	59	22219	24965	47184
16	30881	30226	61107	55-59	95395	106193	201588
17	29778	29254	59032				
18	29984	29003	58987	60	21971	24552	46523
19	29627	28387	58014	61	21656	24304	45960
15-19	151478	146682	298160	62	20498	23819	44317
				63	19483	22635	42118
20	29427	28590	58017	64	18772	22597	41369
21	29805	28405	58210	60-64	102380	117907	220287
22	32562	31640	64202				
23	31126	29768	60894	65	17104	21075	38179
24	33405	32029	65434	66	16363	20682	37045
20-24	156325	150432	306757	67	14940	18956	33896
				68	14307	19510	33817
25	31978	31022	63000	69	13154	17984	31138
26	34897	33759	68656	65-69	75868	98207	174075
27	23790	23558	47348				
28	28327	27560	55887	70	12832	18055	30887
29	29336	28727	58063	71	11750	16716	28466
25-29	148328	144626	292954	72	10869	16042	26911
				73	9458	14437	23895
30	28362	28059	56421	74	7823	12701	20524
31	29158	28517	57675	70-74	52732	77951	130683
32	32006	31262	63268				
33	31365	30357	61722	75	7847	13104	20951
34	30373	30042	60415	76	6878	11548	18426
30-34	151264	148237	299501	77	5799	10339	16138
				78	5329	9451	14780
35	28138	27794	55932	79	4851	8790	13641
36	27433	27796	55229	75-79	30704	53232	83936
37	27969	27676	55645				
38	27745	27406	55151	80-84	16213	29808	46021
39	26509	26023	52532				
35-39	137794	136695	274489	85-89	6225	12409	18634
40	26419	26654	53073	90 E +	1820	3747	5567
41	26977	27097	54074				
42	28997	29138	58135				
43	26827	26473	53300	TOTALE	2034550	2129175	4163725

Segue Tav. 1 — Popolazione residente al 1° gennaio degli anni indicati  
 ANNO 1973 FRIULI-VENEZIA GIULIA

ETÀ	MASCHI	FEMMINE	TOTALE	ETÀ	MASCHI	FEMMINE	TOTALE
0	8277	7788	16065	44	7752	8022	15774
1	7944	7588	15532	40-44	38822	39345	78167
2	8049	7936	15985				
3	8462	7907	16369	45	8094	8256	16350
4	8240	7721	15961	46	7875	8750	16625
0 - 4	40972	38940	79912	47	8183	8842	17025
				48	8434	9272	17706
5	8431	8006	16437	49	8619	9463	18082
6	8769	8478	17247	45-49	41205	44583	85788
7	9071	8594	17665				
8	9268	8699	17967	50	8063	9739	17802
9	8623	8287	16910	51	8763	10098	18861
5 - 9	44162	42064	86226	52	9306	10682	19988
				53	5928	6651	12579
10	8217	7829	16046	54	3810	4291	8101
11	8189	7696	15885	50-54	35870	41461	77331
12	8731	8005	16736				
13	7920	7422	15342	55	4289	4639	8928
14	7320	7094	14414	56	4878	5451	10329
10-14	40377	38046	78423	57	6898	7846	14744
				58	7923	9003	16926
15	7295	7109	14404	59	8076	9268	17344
16	7312	7129	14441	55-59	32064	36207	68271
17	7328	6854	14182				
18	7194	7044	14238	60	8102	9415	17517
19	7315	7036	14351	61	8027	9382	17409
15-19	36444	35172	71616	62	7952	9401	17353
				63	7818	9265	17083
20	7294	7221	14515	64	7175	8849	16024
21	7540	7216	14756	60-64	39074	46312	85386
22	8967	8486	17453				
23	8505	7821	16326	65	6626	8467	15093
24	9322	8883	18205	66	6341	8169	14510
20-24	41628	39627	81255	67	5575	7852	13427
				68	5323	7632	12955
25	9264	8884	18148	69	5078	7093	12171
26	10028	9405	19433	65-69	28943	39213	68156
27	6879	6494	13373				
28	8198	7945	16143	70	4815	7032	11847
29	8418	7958	16376	71	4483	6468	10951
25-29	42787	40686	83473	72	3970	6258	10228
				73	3450	5465	8915
30	8326	8275	16601	74	3087	5110	8197
31	8832	8394	17226	70-74	19805	30333	50138
32	9818	9266	19084				
33	9303	8852	18155	75	2842	4836	7678
34	8968	8649	17617	76	2405	4546	6951
30-34	45247	43436	88683	77	2103	4000	6103
				78	1944	3805	5749
35	8294	7975	16269	79	1719	3325	5044
36	7941	7968	15909	75-79	11013	20512	31525
37	7782	7751	15533				
38	7466	7684	15150	80-84	5999	12324	18323
39	7444	7428	14872				
35-39	38927	38806	77733	85-89	2210	5245	7455
40	7501	7508	15009	90 E +	662	1697	2359
41	7559	7698	15257				
42	8363	8346	16709				
43	7647	7771	15418	TOTALE	586211	634009	1220220

## Segue Tav. 1 — Popolazione residente al 1° gennaio degli anni indicati

ANNO 1973

LIGURIA

ETA	MASCHI	FEMMINE	TOTALE	ETA	MASCHI	FEMMINE	TOTALE
0	11253	10467	21720	44	13388	13927	27315
1	11287	10575	21862	40-44	66543	69540	136083
2	11192	10926	22118				
3	11873	11234	23107	45	13123	13751	26874
4	11858	11065	22923	46	12895	14069	26964
0 - 4	57463	54267	111730	47	12936	13885	26821
				48	13238	14253	27491
5	11680	11225	22905	49	13296	14491	27787
6	12551	12177	24728	45-49	65488	70449	135937
7	13096	12334	25430				
8	13217	12355	25572	50	13062	14900	27962
9	12489	11942	24431	51	13123	15084	28207
5 - 9	63033	60033	123066	52	13278	15114	28392
				53	8643	9931	18574
10	11770	11158	22928	54	7454	8647	16101
11	11665	11106	22771	50-54	55560	63676	119236
12	11588	11119	22707				
13	11201	10515	21716	55	8202	9066	17268
14	10634	10238	20872	56	9538	10824	20362
10-14	56858	54136	110994	57	11707	13287	24994
				58	12293	14264	26557
15	10653	9965	20618	59	12376	14082	26458
16	10381	9891	20272	55-59	54116	61523	115639
17	9960	9741	19701				
18	10271	9867	20138	60	11927	14033	25960
19	9902	9670	19572	61	12041	13493	25534
15-19	51167	49134	100301	62	12124	14060	26184
				63	11481	13491	24972
20	9967	9600	19567	64	11232	13301	24533
21	9970	9857	19827	60-64	58805	68378	127183
22	11573	10985	22558				
23	11446	11135	22581	65	10201	12204	22405
24	12756	12315	25071	66	9860	12353	22213
20-24	55712	53892	109604	67	9427	11644	21071
				68	8881	11515	20396
25	12932	12730	25662	69	8288	10620	18908
26	13137	13261	26398	65-69	46657	58336	104993
27	9713	9538	19251				
28	11347	11238	22585	70	7990	10719	18709
29	10985	11190	22175	71	7294	10027	17321
25-29	58114	57957	116071	72	6947	9953	16900
				73	5768	8929	14697
30	11300	11866	23166	74	5417	8309	13726
31	11939	12315	24254	70-74	33416	47937	81353
32	13555	13871	27426				
33	13272	13750	27022	75	5218	8106	13324
34	13213	13739	26952	76	4695	7668	12363
30-34	63279	65541	128820	77	4067	6932	10999
				78	3750	6541	10291
35	12460	12974	25434	79	3461	5927	9388
36	12437	12948	25385	75-79	21191	35174	56365
37	12478	12828	25306				
38	12241	12703	24944	80-84	12482	20786	33268
39	12431	12827	25258				
35-39	62047	64280	126327	85-89	4935	8794	13729
40	12620	13226	25846	90 E +	1583	2956	4539
41	12992	13556	26548				
42	14235	14808	29043				
43	13308	14023	27331	TOTALE	888449	966789	1855238

## Segue Tav. 1 — Popolazione residente al 1° gennaio degli anni indicati

ANNO 1973

EMILIA-ROMAGNA

ETA	MASCHI	FEMMINE	TOTALE	ETA	MASCHI	FEMMINE	TOTALE
0	25303	23751	49054	44	28093	28019	56112
1	25319	24074	49393	40-44	139022	138478	277500
2	25466	24278	49744				
3	25944	25166	51110	45	28698	28879	57577
4	26265	24539	50804	46	28121	28702	56823
0 - 4	128297	121808	250105	47	28989	30105	59094
				48	28807	29611	58418
5	26336	24961	51297	49	28730	30261	58991
6	27676	26405	54081	45-49	143345	147558	290903
7	27478	26549	54027				
8	28608	27107	55715	50	27934	30350	58284
9	27229	25927	53156	51	28851	30809	59660
5 - 9	137327	130949	268276	52	29586	31445	61031
				53	19081	20381	39462
10	26171	25246	51417	54	14196	15398	29594
11	26415	24850	51265	50-54	119648	128383	248031
12	26607	25388	51995				
13	25162	24219	49381	55	14738	15504	30242
14	24344	23292	47636	56	19367	20870	40237
10-14	128699	122995	251694	57	24605	26602	51207
				58	25702	27649	53351
15	24458	23581	48039	59	25479	27614	53093
16	24645	23533	48178	55-59	109891	118239	228130
17	23847	23008	46855				
18	23298	22972	46270	60	25890	27811	53701
19	23145	22345	45490	61	24585	26689	51274
15-19	119393	115439	234832	62	24182	26470	50652
				63	21917	24378	46295
20	23298	23195	46493	64	21759	24464	46223
21	23906	22977	46883	60-64	118333	129812	248145
22	26582	25894	52476				
23	26310	25816	52126	65	19985	22644	42629
24	28911	28539	57450	66	18613	21736	40349
20-24	129007	126421	255428	67	17514	20696	38210
				68	17144	20440	37584
25	28959	28151	57110	69	14607	18192	32799
26	29907	29616	59523	65-69	87863	103708	191571
27	21341	21266	42607				
28	24400	24256	48656	70	14744	18872	33616
29	24755	24461	49216	71	13820	17756	31576
25-29	129362	127750	257112	72	12878	17042	29920
				73	10526	15166	25692
30	24642	24577	49219	74	8936	13623	22559
31	25789	25569	51358	70-74	60904	82459	143363
32	29053	29237	58290				
33	28844	28983	57827	75	9209	13871	23080
34	29337	29397	58734	76	7983	12815	20798
30-34	137665	137763	275428	77	6712	11094	17806
				78	6577	11013	17590
35	27179	26970	54149	79	6174	10177	16351
36	26021	26286	52307	75-79	36655	58970	95625
37	27460	27779	55239				
38	27647	27824	55471	80-84	20616	34383	54999
39	26884	26703	53587				
35-39	135191	135562	270753	85-89	8328	14644	22972
40	26248	26092	52340	90 E +	2195	4347	6542
41	27339	27352	54691				
42	29621	29396	59017				
43	27721	27619	55340	TOTALE	1891741	1979668	3871409

## Segue Tav. 1 — Popolazione residente al 1° gennaio degli anni indicati

ANNO 1973

ITALIA SETTENTRIONALE

ETA	MASCHI	FEMMINE	TOTALE	ETA	MASCHI	FEMMINE	TOTALE
0	185335	174308	359643	44	174355	175428	349783
1	184297	174047	358344	40-44	884460	888048	1772508
2	186579	177507	364086				
3	192798	184733	377531	45	175056	177710	352766
4	192338	181462	373800	46	170057	176034	346091
0 - 4	941347	892057	1833404	47	169657	178092	347749
				48	171130	180338	351468
5	193481	185147	378628	49	168732	180155	348887
6	203036	193836	396872	45-49	854632	892329	1746961
7	203706	194851	398557				
8	206779	196635	403414	50	160853	179921	340774
9	194445	185724	380169	51	161759	179926	341685
5 - 9	1001447	956193	1957640	52	165054	182594	347648
				53	104846	116542	221388
10	185084	176894	361978	54	79216	89785	169001
11	184199	175362	359561	50-54	671728	748768	1420496
12	185815	177344	363159				
13	174012	166021	340033	55	84305	93863	178168
14	166604	159921	326525	56	107143	119528	226671
10-14	895714	855542	1751256	57	137591	155220	292811
				58	145513	164034	309547
15	166274	159952	326226	59	145958	164626	310584
16	165490	159550	325040	55-59	620510	697271	1317781
17	161036	156890	317926				
18	161159	156901	318060	60	145030	165111	310141
19	160306	154418	314724	61	141306	161299	302605
15-19	814265	787711	1601976	62	138830	161049	299879
				63	131992	153848	285840
20	161620	157655	319275	64	128397	152856	281253
21	162425	159835	322260	60-64	685555	794163	1479718
22	182755	178693	361448				
23	179651	175397	355048	65	116328	142032	258360
24	199014	194821	393835	66	111245	138538	249783
20-24	885465	866401	1751866	67	103246	130645	233891
				68	99779	129706	229485
25	193392	187929	381321	69	89619	119060	208679
26	202282	197458	399740	65-69	520217	659981	1180198
27	149165	145698	294863				
28	167241	164555	331796	70	87669	118635	206304
29	169845	166932	336777	71	81376	112479	193855
25-29	881925	862572	1744497	72	75890	108585	184475
				73	61451	94558	156009
30	171426	170748	342174	74	54410	86734	141144
31	178906	176400	355306	70-74	360796	520991	881787
32	202607	197990	400597				
33	198555	195957	394512	75	51794	84240	136034
34	194649	191781	386430	76	46016	78015	124031
30-34	946143	932876	1879019	77	39322	69774	109096
				78	36479	64384	100863
35	180268	177698	357966	79	33953	58801	92754
36	177808	177102	354910	75-79	207564	355214	562778
37	178965	178059	357024				
38	175875	175258	351133	80-84	114957	204085	319042
39	172318	170567	342885				
35-39	885234	878684	1763918	85-89	44142	84286	128428
40	172166	172695	344861	90 E +	12649	25458	38107
41	175401	175696	351097				
42	188927	189160	378087				
43	173611	175069	348680	TOTALE	12228750	12902630	25131380

## Segue Tav. 1 — Popolazione residente al 1° gennaio degli anni indicati

ANNO 1973

TOSCANA

ETA	MASCHI	FEMMINE	TOTALE	ETA	MASCHI	FEMMINE	TOTALE
0	23328	22350	45678	44	24958	25100	50058
1	22971	21710	44681	40-44	122704	123510	246214
2	23081	21599	44680				
3	23476	22354	45830	45	25013	25449	50462
4	23360	22358	45718	46	24620	25213	49833
0 - 4	116216	110371	226587	47	25258	26002	51260
				48	25696	26958	52654
5	23492	22639	46131	49	25316	26484	51800
6	24988	23945	48933	45-49	125903	130106	256009
7	25161	23987	49148				
8	25531	24386	49917	50	25174	27010	52184
9	23950	22853	46803	51	27121	28123	55244
5 - 9	123122	117810	240932	52	27596	29018	56614
				53	16519	17770	34289
10	23048	21918	44966	54	12365	13492	25857
11	23184	22046	45230	50-54	108775	115413	224188
12	24020	22566	46586				
13	22310	20777	43087	55	12602	13207	25809
14	21171	20598	41769	56	15881	17043	32924
10-14	113733	107905	221638	57	20779	22772	43551
				58	22393	24460	46853
15	20957	20393	41350	59	21674	23703	45377
16	20884	20366	41250	55-59	93329	101185	194514
17	20697	20054	40751				
18	20853	20488	41341	60	22547	24361	46908
19	20401	19722	40123	61	22120	23643	45763
15-19	103792	101023	204815	62	22292	24436	46728
				63	20368	23059	43427
20	20597	19927	40524	64	20648	23866	44514
21	21204	20391	41595	60-64	107975	119365	227340
22	23875	22744	46619				
23	23618	23288	46906	65	18400	21018	39418
24	27261	26764	54025	66	17931	21039	38970
20-24	116555	113114	229669	67	17076	19932	37008
				68	16198	19720	35918
25	25926	25946	51872	69	14421	17977	32398
26	26630	26546	53176	65-69	84026	99686	183712
27	20847	21196	42043				
28	21133	21281	42414	70	14585	18555	33140
29	21619	21949	43568	71	14276	17300	31576
25-29	116155	116918	233073	72	13130	17462	30592
				73	10670	15203	25873
30	21170	21413	42583	74	9205	13840	23045
31	22405	22776	45181	70-74	61866	82360	144226
32	26347	26905	53252				
33	25386	26063	51449	75	8890	13321	22211
34	25791	26142	51933	76	8032	12901	20933
30-34	121099	123299	244398	77	6575	11096	17671
				78	6640	11030	17670
35	23635	24140	47775	79	6019	9899	15918
36	23695	24359	48054	75-79	36156	58247	94403
37	23544	24165	47709				
38	22895	23111	46006	80-84	22262	35950	58212
39	22883	23040	45923				
35-39	116652	118815	235467	85-89	8651	14974	23625
40	22615	22971	45586	90 E +	2505	4605	7110
41	24852	24504	49356				
42	26321	26542	52863				
43	23958	24393	48351	TOTALE	1701476	1794656	3496132



## Segue Tav. 1 — Popolazione residente al 1° gennaio degli anni indicati

ANNO 1973

UMBRIA

ETÀ	MASCHI	FEMMINE	TOTALE	ETÀ	MASCHI	FEMMINE	TOTALE
0	5113	4935	10048	44	5650	5726	11376
1	5060	4798	9858	40-44	28067	28597	56664
2	5148	4681	9829				
3	5343	5042	10385	45	6004	6106	12110
4	5314	5069	10383	46	6082	6061	12143
0 - 4	25978	24525	50503	47	6161	6164	12325
				48	5993	6076	12069
5	5255	5028	10283	49	5990	6383	12373
6	5545	5229	10774	45-49	30230	30790	61020
7	5822	5460	11282				
8	5953	5518	11471	50	5791	6235	12026
9	5449	5364	10813	51	6179	6277	12456
5 - 9	28024	26599	54623	52	6072	6357	12429
				53	4069	4234	8303
10	5513	5174	10687	54	3010	3055	6065
11	5612	5254	10866	50-54	25121	26158	51279
12	5711	5395	11106				
13	5286	5043	10329	55	3016	3216	6232
14	5172	4787	9959	56	3969	4123	8092
10-14	27294	25653	52947	57	4987	5194	10181
				58	5309	5348	10657
15	5054	4906	9960	59	4945	5149	10094
16	5358	4958	10316	55-59	22226	23030	45256
17	5271	4874	10145				
18	5186	5006	10192	60	5128	5225	10353
19	5194	4873	10067	61	4674	4857	9531
15-19	26063	24617	50680	62	5006	5120	10126
				63	4251	4647	8898
20	4949	4824	9773	64	4145	4515	8660
21	5312	5101	10413	60-64	23204	24364	47568
22	5713	5412	11125				
23	5694	5447	11141	65	3932	4080	8012
24	6273	6007	12280	66	3628	4070	7698
20-24	27941	26791	54732	67	3387	3860	7247
				68	3267	3605	6872
25	5630	5414	11044	69	2811	3267	6078
26	5381	5414	10795	65-69	17025	18882	35907
27	4386	4396	8782				
28	4644	4741	9385	70	2908	3525	6433
29	4977	4992	9969	71	2484	3122	5606
25-29	25018	24957	49975	72	2582	3116	5698
				73	2201	2853	5054
30	4675	4704	9379	74	1865	2584	4449
31	4939	4853	9792	70-74	12040	15200	27240
32	5758	5658	11416				
33	5475	5572	11047	75	1918	2671	4589
34	5805	5781	11586	76	1650	2420	4070
30-34	26652	26568	53220	77	1341	2087	3428
				78	1425	2035	3460
35	5164	5430	10594	79	1253	1851	3104
36	5058	5399	10457	75-79	7587	11064	18651
37	5313	5384	10697				
38	5373	5412	10785	80-84	4528	6538	11066
39	5406	5407	10813				
35-39	26314	27032	53346	85-89	1855	2705	4560
40	5256	5241	10497	90 E +	506	831	1337
41	5618	5764	11382				
42	6174	6181	12355				
43	5369	5685	11054	TOTALE	385673	394901	780574

## Segue Tav. 1 — Popolazione residente al 1° gennaio degli anni indicati

ANNO 1973

MARCHE

ETÀ	MASCHI	FEMMINE	TOTALE	ETÀ	MASCHI	FEMMINE	TOTALE
0	9476	8978	18454	44	9636	9760	19396
1	9562	9057	18619	40-44	47869	48258	96127
2	9492	9101	18593				
3	9969	9503	19472	45	10202	10245	20447
4	9847	9318	19165	46	9877	10074	19951
0 - 4	48346	45957	94303	47	10271	10361	20632
				48	9700	10010	19710
5	9989	9531	19520	49	10016	10077	20093
6	10385	9987	20372	45-49	50066	50767	100833
7	10472	10002	20474				
8	10926	10385	21311	50	9768	10212	19980
9	10423	10013	20436	51	9518	10209	19727
5 - 9	52195	49918	102113	52	10083	10778	20861
				53	6508	6872	13380
10	10128	9459	19587	54	4668	4961	9629
11	10485	9852	20337	50-54	40545	43032	83577
12	10325	9778	20103				
13	9802	9598	19400	55	4879	5273	10152
14	9733	9310	19043	56	6667	7196	13863
10-14	50473	47997	98470	57	8423	8979	17402
				58	8493	9346	17839
15	9674	9252	18926	59	8201	8904	17105
16	9792	9658	19450	55-59	36663	39698	76361
17	9567	9384	18951				
18	9428	9096	18524	60	8635	9409	18044
19	9294	9070	18364	61	8071	8756	16827
15-19	47755	46460	94215	62	8450	9395	17845
				63	7042	8093	15135
20	9441	8995	18436	64	7238	8127	15365
21	9612	9364	18976	60-64	39436	43780	83216
22	10312	9865	20177				
23	9581	9312	18893	65	6402	7426	13828
24	10130	9898	20028	66	6053	7327	13380
20-24	49076	47434	96510	67	5699	6775	12474
				68	5287	6561	11848
25	9672	9425	19097	69	4672	6042	10714
26	9769	9671	19440	65-69	28113	34131	62244
27	8146	7928	16074				
28	7782	7905	15687	70	4913	6166	11079
29	8439	8304	16743	71	4387	5574	9961
25-29	43808	43233	87041	72	3985	5512	9497
				73	3664	5196	8860
30	8031	8046	16077	74	3188	4644	7832
31	8161	8287	16448	70-74	20137	27092	47229
32	9583	9896	19479				
33	9938	10114	20052	75	3071	4769	7840
34	9912	10447	20359	76	2643	4258	6901
30-34	45625	46790	92415	77	2310	3854	6164
				78	2166	3769	5935
35	9433	9617	19050	79	2065	3350	5415
36	8977	9507	18484	75-79	12255	20000	32255
37	9218	9787	19005				
38	9431	9482	18913	80-84	6733	11225	17958
39	9194	9501	18695				
35-39	46253	47894	94147	85-89	2842	4747	7589
40	8768	9052	17820	90 E +	696	1316	2012
41	9814	9890	19704				
42	10337	10300	20637				
43	9314	9256	18570	TOTALE	668886	699729	1368615

## Segue Tav. 1 — Popolazione residente al 1° gennaio degli anni indicati

ANNO 1973

LAZIO

ETÀ	MASCHI	FEMMINE	TOTALE	ETÀ	MASCHI	FEMMINE	TOTALE
0	40066	38213	78279	44	32086	32967	65053
1	40067	37433	77500	40-44	165711	171347	337058
2	40533	38091	78624				
3	41030	39734	80764	45	32863	33770	66633
4	40669	38457	79126	46	31861	33615	65476
0 - 4	202365	191928	394293	47	31144	32742	63886
				48	31680	33477	65157
5	41202	39692	80894	49	31179	33338	64517
6	43453	41048	84501	45-49	158727	166942	325669
7	43467	41043	84510				
8	44405	42303	86708	50	30115	32953	63068
9	42009	40075	82084	51	29591	32510	62101
5 - 9	214536	204161	418697	52	30651	34148	64799
				53	19173	20965	40138
10	39924	38394	78318	54	15140	16858	31998
11	39936	37793	77729	50-54	124670	137434	262104
12	39047	37385	76432				
13	36739	35201	71940	55	16409	18002	34411
14	35855	34360	70215	56	19794	21580	41374
10-14	191501	183133	374634	57	24289	26466	50755
				58	23853	26441	50294
15	35410	34073	69483	59	24403	26700	51103
16	34912	33931	68843	55-59	108748	119189	227937
17	34692	33698	68390				
18	34247	33853	68100	60	24133	26716	50849
19	32978	32094	65072	61	22377	24405	46782
15-19	172239	167649	339888	62	22793	25093	47886
				63	21300	23636	44936
20	33001	31921	64922	64	20389	23070	43459
21	33255	32456	65711	60-64	110992	122920	233912
22	35555	34613	70168				
23	34511	34345	68856	65	18081	20575	38656
24	38077	38438	76515	66	17445	19738	37183
20-24	174399	171773	346172	67	16396	19250	35646
				68	15180	17854	33034
25	37327	37543	74870	69	13151	16068	29219
26	36251	37714	73965	65-69	80253	93485	173738
27	28760	30018	58778				
28	29385	30974	60359	70	12871	16594	29465
29	31316	33342	64658	71	11327	14648	25975
25-29	163039	169591	332630	72	11416	14993	26409
				73	9871	13663	23534
30	30808	32995	63803	74	8677	12608	21285
31	32339	33699	66038	70-74	54162	72506	126668
32	36646	38533	75179				
33	35922	38265	74187	75	7799	11980	19779
34	35466	37049	72515	76	6606	10908	17514
30-34	171181	180541	351722	77	5668	9990	15658
				78	5381	9178	14559
35	33402	35263	68665	79	5010	8552	13562
36	33363	35078	68441	75-79	30464	50608	81072
37	33908	35745	69653				
38	33467	35225	68692	80-84	17151	30067	47218
39	32948	34513	67461				
35-39	167088	175824	342912	85-89	7083	12875	19958
40	32136	33421	65557	90 E +	2251	4079	6330
41	33234	34212	67446				
42	35621	37122	72743				
43	32634	33625	66259	TOTALE	2316560	2426052	4742612

## Segue Tav. 1 — Popolazione residente al 1° gennaio degli anni indicati

ANNO 1973

ITALIA CENTRALE

ETÀ	MASCHI	FEMMINE	TOTALE	ETÀ	MASCHI	FEMMINE	TOTALE
0	77983	74476	152459	44	72330	73553	145883
1	77660	72998	150658	40-44	364351	371712	736063
2	78254	73472	151726				
3	79818	76633	156451	45	74082	75570	149652
4	79190	75202	154392	46	72440	74963	147403
0 - 4	392905	372781	765686	47	72834	75269	148103
				48	73069	76521	149590
5	79938	76890	156828	49	72501	76282	148783
6	84371	80209	164580	45-49	364926	378605	743531
7	84922	80492	165414				
8	86815	82592	169407	50	70848	76410	147258
9	81831	78305	160136	51	72409	77119	149528
5 - 9	417877	398488	816365	52	74402	80301	154703
				53	46269	49841	96110
10	78613	74945	153558	54	35183	38366	73549
11	79217	74945	154162	50-54	299111	322037	621148
12	79103	75124	154227				
13	74137	70619	144756	55	36906	39698	76604
14	71931	69055	140986	56	46311	49942	96253
10-14	383001	364688	747689	57	58478	63411	121889
				58	60048	65595	125643
15	71095	68624	139719	59	59223	64456	123679
16	70946	68913	139859	55-59	260966	283102	544068
17	70227	68010	138237				
18	69714	68443	138157	60	60443	65711	126154
19	67867	65759	133626	61	57242	61661	118903
15-19	349849	339749	689598	62	58541	64044	122585
				63	52961	59435	112396
20	67988	65667	133655	64	52420	59578	111998
21	69383	67312	136695	60-64	281607	310429	592036
22	75455	72634	148089				
23	73404	72392	145796	65	46815	53099	99914
24	81741	81107	162848	66	45057	52174	97231
20-24	367971	359112	727083	67	42558	49817	92375
				68	39932	47740	87672
25	78555	78328	156883	69	35055	43354	78409
26	78031	79345	157376	65-69	209417	246184	455601
27	62139	63538	125677				
28	62944	64901	127845	70	35277	44840	80117
29	66351	68587	134938	71	32474	40644	73118
25-29	348020	354699	702719	72	31113	41083	72196
				73	26406	36915	63321
30	64684	67158	131842	74	22935	33676	56611
31	67844	69615	137459	70-74	148205	197158	345363
32	78334	80992	159326				
33	76721	80014	156735	75	21678	32741	54419
34	76974	79419	156393	76	18931	30487	49418
30-34	364557	377198	741755	77	15894	27027	42921
				78	15612	26012	41624
35	71634	74450	146084	79	14347	23652	37999
36	71093	74343	145436	75-79	86462	139919	226381
37	71983	75081	147064				
38	71166	73230	144396	80-84	50674	83780	134454
39	70431	72461	142892				
35-39	356307	369565	725872	85-89	20431	35301	55732
40	68775	70685	139460	90 E +	5958	10831	16789
41	73518	74370	147888				
42	78453	80145	158598				
43	71275	72959	144234	TOTALE	5072595	5315338	10387933

## Segue Tav. 1 — Popolazione residente al 1° gennaio degli anni indicati

ANNO 1973

ABRUZZI

ETA	MASCHI	FEMMINE	TOTALE	ETA	MASCHI	FEMMINE	TOTALE
0	8925	8564	17489	44	7909	8035	15944
1	8749	8315	17064	40-44	39080	40578	79658
2	8856	8245	17101				
3	9274	8793	18067	45	8161	8503	16664
4	9346	8750	18096	46	8131	8334	16465
0 - 4	45150	42667	87817	47	7923	8405	16328
				48	7879	8424	16303
5	9351	9083	18434	49	7627	8072	15699
6	9818	9319	19137	45-49	39721	41738	81459
7	10218	9496	19714				
8	10434	9526	19960	50	7685	8415	16100
9	9870	9149	19019	51	7567	8491	16058
5 - 9	49691	46573	96264	52	7906	8864	16770
				53	5191	5598	10789
10	9470	8985	18455	54	3812	4219	8031
11	9505	9065	18570	50-54	32161	35587	67748
12	9739	9464	19203				
13	9311	8928	18239	55	4067	4451	8518
14	9110	8748	17858	56	5359	5886	11245
10-14	47135	45190	92325	57	6589	7445	14034
				58	6351	6856	13207
15	9188	8772	17960	59	6424	7251	13675
16	9253	8758	18011	55-59	28790	31889	60679
17	9055	8802	17857				
18	9250	8789	18039	60	6690	7270	13960
19	8672	8227	16899	61	5759	6568	12327
15-19	45418	43348	88766	62	6984	7494	14478
				63	6348	6955	13303
20	8787	8244	17031	64	6028	6728	12756
21	8698	8299	16997	60-64	31809	35015	66824
22	9564	8717	18281				
23	8947	8387	17334	65	5347	5975	11322
24	9189	8932	18121	66	5534	6280	11814
20-24	45185	42579	87764	67	5213	6004	11217
				68	4807	5480	10287
25	8603	8066	16669	69	3935	4799	8734
26	8167	7879	16046	65-69	24836	28538	53374
27	6053	5973	12026				
28	6595	6315	12910	70	4382	5111	9493
29	6337	6490	12827	71	3942	4890	8832
25-29	35755	34723	70478	72	4104	4866	8970
				73	3313	4471	7784
30	6304	6272	12576	74	2783	4104	6887
31	6430	6384	12814	70-74	18524	23442	41966
32	7779	7769	15548				
33	7829	7932	15761	75	2434	3745	6179
34	7345	7306	14651	76	2097	3542	5639
30-34	35687	35663	71350	77	1757	3080	4837
				78	1737	2955	4692
35	7558	7572	15130	79	1674	2854	4528
36	7439	7740	15179	75-79	9699	16176	25875
37	7547	7875	15422				
38	7444	7682	15126	80-84	6032	9897	15929
39	7771	8179	15950				
35-39	37759	39048	76807	85-89	2717	4359	7076
40	7144	7551	14695	90 E +	895	1566	2461
41	7860	8032	15892				
42	8677	9031	17708				
43	7490	7929	15419	TOTALE	576044	598576	1174620

## Segue Tav. 1 — Popolazione residente al 1° gennaio degli anni indicati

ANNO 1973

MOLISE

ETÀ	MASCHI	FEMMINE	TOTALE	ETÀ	MASCHI	FEMMINE	TOTALE
0	2372	2336	4708	44	2066	2116	4182
1	2312	2211	4523	40-44	10423	10921	21344
2	2349	2271	4620				
3	2466	2436	4902	45	2193	2317	4510
4	2561	2332	4893	46	2101	2331	4432
0 - 4	12060	11586	23646	47	2096	2184	4280
				48	2002	2114	4116
5	2536	2508	5044	49	1916	2151	4067
6	2656	2631	5287	45-49	10308	11097	21405
7	2676	2559	5235				
8	2852	2672	5524	50	2070	2356	4426
9	2683	2529	5212	51	2029	2341	4370
5 - 9	13403	12899	26302	52	2082	2388	4470
				53	1236	1428	2664
10	2702	2499	5201	54	903	1063	1966
11	2757	2516	5273	50-54	8320	9576	17896
12	2854	2770	5624				
13	2575	2589	5164	55	1010	1149	2159
14	2502	2528	5030	56	1377	1663	3040
10-14	13390	12902	26292	57	1874	2149	4023
				58	1900	1964	3864
15	2590	2450	5040	59	1796	2024	3820
16	2703	2494	5197	55-59	7957	8949	16906
17	2669	2500	5169				
18	2681	2600	5281	60	1847	2114	3961
19	2455	2343	4798	61	1709	1960	3669
15-19	13098	12387	25485	62	2051	2197	4248
				63	1822	2080	3902
20	2549	2416	4965	64	1772	1963	3735
21	2284	2156	4440	60-64	9201	10314	19515
22	2587	2239	4826				
23	2537	2339	4876	65	1655	1839	3494
24	2550	2317	4867	66	1684	1901	3585
20-24	12507	11467	23974	67	1706	1914	3620
				68	1329	1610	2939
25	2186	2113	4299	69	1144	1422	2566
26	2116	1917	4033	65-69	7518	8686	16204
27	1618	1561	3179				
28	1560	1529	3089	70	1316	1540	2856
29	1505	1458	2963	71	1121	1267	2388
25-29	8985	8578	17563	72	1266	1502	2768
				73	990	1329	2319
30	1499	1427	2926	74	836	1199	2035
31	1603	1620	3223	70-74	5529	6837	12366
32	1953	1970	3923				
33	1973	2110	4083	75	681	1025	1706
34	1780	1814	3594	76	584	936	1520
30-34	8808	8941	17749	77	519	821	1340
				78	460	880	1340
35	1897	1981	3878	79	485	764	1249
36	1936	2199	4135	75-79	2729	4426	7155
37	1929	2087	4016				
38	2047	2087	4134	80-84	1667	2770	4437
39	2052	2221	4273				
35-39	9861	10575	20436	85-89	724	1215	1939
40	2011	2049	4060	90 E +	249	391	640
41	2185	2129	4314				
42	2209	2417	4626				
43	1952	2210	4162	TOTALE	156737	164517	321254

## Segue Tav. 1 — Popolazione residente al 1° gennaio degli anni indicati

ANNO 1973

CAMPANIA

ETA	MASCHI	FEMMINE	TOTALE	ETA	MASCHI	FEMMINE	TOTALE
0	53950	51193	105143	44	30780	32146	62926
1	51515	48403	99918	40-44	156053	163504	319557
2	52001	48823	100824				
3	53551	50888	104439	45	30716	32018	62734
4	53748	50710	104458	46	29575	31107	60682
0 - 4	264765	250017	514782	47	29808	31871	61679
				48	29406	31532	60938
5	54281	51699	105980	49	27609	30335	57944
6	55230	52564	107794	45-49	147114	156863	303977
7	55895	53005	108900				
8	57142	54192	111334	50	26127	29808	55935
9	54079	51864	105943	51	26152	29648	55800
5 - 9	276627	263324	539951	52	26528	30224	56752
				53	17236	19463	36699
10	52160	50143	102303	54	14406	16843	31249
11	52216	49260	101476	50-54	110449	125986	236435
12	53706	50788	104494				
13	49112	46428	95540	55	15572	17375	32947
14	47054	44885	91939	56	18035	20461	38496
10-14	254248	241504	495752	57	22059	24975	47034
				58	22171	24646	46817
15	46749	44628	91377	59	22404	25035	47439
16	44819	43744	88563	55-59	100241	112492	212733
17	45567	43978	89545				
18	44948	44017	88965	60	22072	24867	46939
19	41458	40456	81914	61	20475	22499	42974
15-19	223541	216823	440364	62	21536	23979	45515
				63	20107	22864	42971
20	40335	39115	79450	64	19718	23036	42754
21	40754	38375	79129	60-64	103908	117245	221153
22	44435	42099	86534				
23	40400	38891	79291	65	17018	19965	36983
24	43353	41978	85331	66	17114	20182	37296
20-24	209277	200458	409735	67	16160	19159	35319
				68	15085	18666	33751
25	39638	38558	78196	69	13468	16686	30154
26	40259	39137	79396	65-69	78845	94658	173503
27	33545	32828	66373				
28	28109	28259	56368	70	13166	16994	30160
29	30663	31147	61810	71	11990	15270	27260
25-29	172214	169929	342143	72	12072	16139	28211
				73	9080	13077	22157
30	29750	30121	59871	74	8629	12910	21539
31	28978	29867	58845	70-74	54937	74390	129327
32	34352	34707	69059				
33	32955	34377	67332	75	7314	11723	19037
34	30747	31998	62745	76	6311	10736	17047
30-34	156782	161070	317852	77	5418	9939	15357
				78	4986	8820	13806
35	29758	31277	61035	79	4633	8189	12822
36	30935	32637	63572	75-79	28662	49407	78069
37	30464	31828	62292				
38	29562	31098	60660	80-84	16976	30209	47185
39	30861	32315	63176				
35-39	151580	159155	310735	85-89	6668	12390	19058
40	30569	31928	62497	90 E +	2625	4589	7214
41	30773	32349	63122				
42	33863	35634	69497				
43	30068	31447	61515	TOTALE	2515512	2604013	5119525

## Segue Tav. 1 — Popolazione residente al 1° gennaio degli anni indicati

ANNO 1973

PUGLIA

ETÀ	MASCHI	FEMMINE	TOTALE	ETÀ	MASCHI	FEMMINE	TOTALE
0	36801	34818	71619	44	20680	22366	43046
1	35792	33707	69499	40-44	106772	115114	221886
2	36025	33800	69825				
3	36835	35557	72392	45	21194	22912	44106
4	37342	35501	72843	46	20607	21897	42504
0 - 4	182795	173383	356178	47	19973	21199	41172
				48	20114	21179	41293
5	37502	35754	73256	49	19681	21627	41308
6	38649	36566	75215	45-49	101569	108814	210383
7	38567	37206	75773				
8	39250	37596	76846	50	19170	21509	40679
9	37073	35515	72588	51	18077	20347	38424
5 - 9	191041	182637	373678	52	20294	22665	42959
				53	12245	13697	25942
10	35742	34417	70159	54	10258	11678	21936
11	35709	34211	69920	50-54	80044	89896	169940
12	36574	34743	71317				
13	34071	32807	66878	55	10755	11478	22233
14	32055	31516	63571	56	12702	13908	26610
10-14	174151	167694	341845	57	15752	17262	33014
				58	16055	17386	33441
15	32519	31631	64150	59	16693	17916	34609
16	31859	30982	62841	55-59	71957	77950	149907
17	31506	30774	62280				
18	30479	29705	60184	60	16529	17730	34259
19	29187	28463	57650	61	16053	17339	33392
15-19	155550	151555	307105	62	16328	17433	33761
				63	14772	16119	30891
20	28024	27375	55399	64	15267	16977	32244
21	28792	27837	56629	60-64	78949	85598	164547
22	31025	29801	60826				
23	28471	28134	56605	65	13644	14802	28446
24	31282	31377	62659	66	13287	14442	27729
20-24	147594	144524	292118	67	12681	14173	26854
				68	10913	12485	23398
25	27565	27856	55421	69	9898	11573	21471
26	26870	27770	54640	65-69	60423	67475	127898
27	23047	23701	46748				
28	20530	21634	42164	70	9271	11394	20665
29	20738	21919	42657	71	8781	10452	19233
25-29	118750	122880	241630	72	9429	11547	20976
				73	7475	9839	17314
30	21153	22522	43675	74	6923	9579	16502
31	20523	21621	42144	70-74	41879	52811	94690
32	23861	24925	48786				
33	23297	25059	48356	75	5994	8818	14812
34	21894	23656	45550	76	5048	7436	12484
30-34	110728	117783	228511	77	4618	7267	11885
				78	4172	6649	10821
35	21223	23008	44231	79	4098	6135	10233
36	21925	23544	45469	75-79	23930	36305	60235
37	21164	23062	44226				
38	21368	23115	44483	80-84	14958	23032	37990
39	21171	22805	43976				
35-39	106851	115534	222385	85-89	6550	9742	16292
40	20630	22498	43128	90 E +	2375	3516	5891
41	21608	23116	44724				
42	23019	24778	47797				
43	20835	22356	43191	TOTALE	1776866	1846243	3623109



## Segue Tav. 1 — Popolazione residente al 1° gennaio degli anni indicati

ANNO 1973

BASILICATA

ETÀ	MASCHI	FEMMINE	TOTALE	ETÀ	MASCHI	FEMMINE	TOTALE
0	5365	5199	10564	44	3918	3766	7684
1	5266	4970	10236	40-44	19636	19754	39390
2	5365	5207	10572				
3	5836	5428	11264	45	3930	3962	7892
4	5744	5386	11130	46	3857	3899	7756
0 - 4	27576	26190	53766	47	3688	3617	7305
				48	3614	3618	7232
5	5868	5499	11367	49	3601	3788	7389
6	5865	5666	11531	45-49	18690	18884	37574
7	5972	5704	11676				
8	6149	5882	12031	50	3301	3692	6993
9	5900	5598	11498	51	3137	3556	6693
5 - 9	29754	28349	58103	52	3400	3898	7298
				53	2114	2334	4448
10	6113	5594	11707	54	1541	1739	3280
11	5962	5676	11638	50-54	13493	15219	28712
12	6150	6037	12187				
13	5771	5504	11275	55	1700	1870	3570
14	5645	5327	10972	56	2106	2386	4492
10-14	29641	28138	57779	57	2826	3089	5915
				58	2786	3029	5815
15	5442	5364	10806	59	2991	3050	6041
16	5625	5586	11211	55-59	12409	13424	25833
17	5459	5093	10552				
18	5400	5211	10611	60	3101	3131	6232
19	5046	4682	9728	61	2989	3195	6184
15-19	26972	25936	52908	62	3051	3222	6273
				63	2989	3069	6058
20	4787	4703	9490	64	3061	3141	6202
21	4722	4567	9289	60-64	15191	15758	30949
22	5277	4699	9976				
23	4872	4429	9301	65	2715	2904	5619
24	4870	4722	9592	66	2651	2671	5322
20-24	24528	23120	47648	67	2390	2542	4932
				68	2202	2351	4553
25	4216	4175	8391	69	2000	2244	4244
26	3747	3739	7486	65-69	11958	12712	24670
27	2953	3022	5975				
28	2867	2927	5794	70	1852	2064	3916
29	2925	2921	5846	71	1741	2004	3745
25-29	16708	16784	33492	72	1828	2114	3942
				73	1537	1836	3373
30	2912	3063	5975	74	1371	1669	3040
31	3059	3148	6207	70-74	8329	9687	18016
32	3909	3795	7704				
33	3918	3985	7903	75	1243	1680	2923
34	3707	3847	7554	76	982	1376	2358
30-34	17505	17838	35343	77	840	1276	2116
				78	779	1175	1954
35	3865	4016	7881	79	709	1108	1817
36	3867	3981	7848	75-79	4553	6615	11168
37	3916	3993	7909				
38	3956	4173	8129	80-84	2702	3849	6551
39	4114	4194	8308				
35-39	19718	20357	40075	85-89	1092	1485	2577
40	3874	3865	7739	90 E +	391	548	939
41	3861	3884	7745				
42	4253	4313	8566				
43	3730	3926	7656	TOTALE	300846	304647	605493

## Segue Tav. 1 — Popolazione residente al 1° gennaio degli anni indicati

ANNO 1973

CALABRIA

ETÀ	MASCHI	FEMMINE	TOTALE	ETÀ	MASCHI	FEMMINE	TOTALE
0	18808	17491	36299	44	11204	11653	22857
1	18272	17286	35558	40-44	59763	61805	121568
2	18518	17525	36043				
3	19619	18869	38488	45	11289	11955	23244
4	19806	18442	38248	46	11172	11683	22855
0 - 4	95023	89613	184636	47	11101	11764	22865
				48	11732	12611	24343
5	20053	18939	38992	49	10580	11733	22313
6	20558	19327	39885	45-49	55874	59746	115620
7	20727	19515	40242				
8	21416	20225	41641	50	10030	11631	21661
9	20399	19319	39718	51	9710	11330	21040
5 - 9	103153	97325	200478	52	10510	12182	22692
				53	6660	7657	14317
10	20273	19568	39841	54	5397	6243	11640
11	20527	19440	39967	50-54	42307	49043	91350
12	21941	20708	42649				
13	20261	18884	39145	55	5935	6674	12609
14	19102	17792	36894	56	7233	8384	15617
10-14	102104	96392	198496	57	9167	10311	19478
				58	8917	9860	18777
15	19586	18339	37925	59	9312	10542	19854
16	19148	18291	37439	55-59	40564	45771	86335
17	18947	18006	36953				
18	18893	17695	36588	60	9012	9973	18985
19	17723	16340	34063	61	8421	9497	17918
15-19	94297	88671	182968	62	9037	10059	19096
				63	9349	10149	19498
20	16762	15123	31885	64	8869	9915	18784
21	17068	15132	32200	60-64	44688	49593	94281
22	18626	16155	34781				
23	16315	14552	30867	65	7670	8692	16362
24	17185	15649	32834	66	7247	8169	15416
20-24	85956	76611	162567	67	7248	8751	15999
				68	6511	7954	14465
25	15493	14094	29587	69	5788	7260	13048
26	13856	12991	26847	65-69	34464	40826	75290
27	10681	10296	20977				
28	10817	10206	21023	70	5703	6781	12484
29	10545	10457	21002	71	5598	6688	12286
25-29	61392	58044	119436	72	5671	7051	12722
				73	4350	6055	10405
30	10623	10465	21088	74	3930	5723	9653
31	10375	10326	20701	70-74	25252	32298	57550
32	12797	12628	25425				
33	12462	12515	24977	75	3489	5429	8918
34	11460	11861	23321	76	3077	5094	8171
30-34	57717	57795	115512	77	2813	4997	7810
				78	2293	4107	6400
35	11427	11559	22986	79	2158	3984	6142
36	12236	12780	25016	75-79	13830	23611	37441
37	11990	12314	24304				
38	11832	12214	24046	80-84	8370	14121	22491
39	12305	12554	24859				
35-39	59790	61421	121211	85-89	3640	5983	9623
40	12004	12606	24610	90 E +	1558	2172	3730
41	11848	12201	24049				
42	13110	13260	26370				
43	11597	12085	23682	TOTALE	989742	1010841	2000583

## Segue Tav. 1 — Popolazione residente al 1° gennaio degli anni indicati

ANNO 1973

SICILIA

ETÀ	MASCHI	FEMMINE	TOTALE	ETÀ	MASCHI	FEMMINE	TOTALE
0	44394	41719	86113	44	28235	30292	58527
1	43049	40532	83581	40-44	143027	153155	296182
2	43058	40849	83907				
3	44791	42644	87435	45	27746	28908	56654
4	43988	41603	85591	46	28735	30185	58920
0 - 4	219280	207347	426627	47	27340	29149	56489
				48	29166	31995	61161
5	44473	42037	86510	49	26341	28836	55177
6	44598	42516	87114	45-49	139328	149073	288401
7	44654	42742	87396				
8	46089	43646	89735	50	26165	30419	56584
9	44508	42091	86599	51	24001	27732	51733
5 - 9	224322	213032	437354	52	25914	30049	55963
				53	16737	19793	36530
10	43944	42208	86152	54	13843	16640	30483
11	43515	41557	85072	50-54	106660	124633	231293
12	47968	45512	93480				
13	41774	39429	81203	55	15337	17493	32830
14	41392	38703	80095	56	19457	21705	41162
10-14	218593	207409	426002	57	23156	25664	48820
				58	22782	25070	47852
15	40846	38999	79845	59	24861	26786	51647
16	40068	38495	78563	55-59	105593	116718	222311
17	40006	37882	77888				
18	39091	37735	76826	60	24363	26035	50398
19	36143	34289	70432	61	23013	24768	47781
15-19	196154	187400	383554	62	23493	25063	48556
				63	22549	24230	46779
20	35895	34252	70147	64	21624	23437	45061
21	35878	33355	69233	60-64	115042	123533	238575
22	40601	37653	78254				
23	36157	34789	70946	65	19509	21068	40577
24	39692	37945	77637	66	18721	20485	39206
20-24	188223	177994	366217	67	18651	20578	39229
				68	17410	19569	36979
25	36260	35528	71788	69	16033	17946	33979
26	33371	32778	66149	65-69	90324	99646	189970
27	27936	27971	55907				
28	26779	27229	54008	70	15442	17562	33004
29	25766	26503	52269	71	14670	16904	31574
25-29	150112	150009	300121	72	14148	17000	31148
				73	11323	14130	25453
30	25485	26954	52439	74	10743	13575	24318
31	26085	27122	53207	70-74	66326	79171	145497
32	32029	33583	65612				
33	29993	31906	61899	75	9344	12608	21952
34	28806	30664	59470	76	8443	12190	20633
30-34	142398	150229	292627	77	7525	11093	18618
				78	6334	9210	15544
35	26474	28197	54671	79	6281	9100	15381
36	28918	30663	59581	75-79	37927	54201	92128
37	27946	30294	58240				
38	28415	30370	58785	80-84	23255	34068	57323
39	28701	30680	59381				
35-39	140454	150204	290658	85-89	9978	15031	25009
40	27364	29047	56411	90 E +	3625	5180	8805
41	28023	30067	58090				
42	31901	33924	65825				
43	27504	29825	57329	TOTALE	2320621	2398033	4718654

## Segue Tav. 1 — Popolazione residente al 1° gennaio degli anni indicati

ANNO 1973

SARDEGNA

ETÀ	MASCHI	FEMMINE	TOTALE	ETÀ	MASCHI	FEMMINE	TOTALE
0	14848	13854	28702	44	8651	8929	17580
1	14134	13838	27972	40-44	42747	44673	87420
2	14325	13442	27767				
3	14863	14257	29120	45	8241	8389	16630
4	14421	13937	28358	46	8321	8576	16897
0 - 4	72591	69328	141919	47	7670	7987	15657
				48	8275	8730	17005
5	15093	14256	29349	49	7635	8185	15820
6	15494	14756	30250	45-49	40142	41867	82009
7	15579	14734	30313				
8	15989	15003	30992	50	7725	7983	15708
9	15315	14761	30076	51	6692	7334	14026
5 - 9	77470	73510	150980	52	7561	8005	15566
				53	5843	6291	12134
10	14948	14182	29130	54	4427	4743	9170
11	14723	14270	28993	50-54	32248	34356	66604
12	15208	14272	29480				
13	14196	13451	27647	55	4896	5151	10047
14	14059	13420	27479	56	5601	5798	11399
10-14	73134	69595	142729	57	6645	6798	13443
				58	6447	6415	12862
15	13880	13545	27425	59	6747	6888	13635
16	13858	13507	27365	55-59	30336	31050	61386
17	13487	13048	26535				
18	13811	13113	26924	60	6622	6529	13151
19	12973	12454	25427	61	6706	6788	13494
15-19	68009	65667	133676	62	6757	6730	13487
				63	6247	6346	12593
20	12555	12251	24806	64	6482	6830	13312
21	12313	11853	24166	60-64	32814	33223	66037
22	12539	12305	24844				
23	11411	11287	22698	65	5926	6200	12126
24	12122	11925	24047	66	5647	6067	11714
20-24	60940	59621	120561	67	5185	5626	10811
				68	4929	5458	10387
25	10975	10984	21959	69	4563	5255	9818
26	10187	10210	20397	65-69	26250	28606	54856
27	9563	9802	19365				
28	9203	9585	18788	70	4448	5240	9688
29	9033	9758	18791	71	3974	4599	8573
25-29	48961	50339	99300	72	3946	4779	8725
				73	3290	3738	7028
30	9321	9886	19207	74	3037	3712	6749
31	8859	9463	18322	70-74	18695	22068	40763
32	10096	10825	20921				
33	9674	10122	19796	75	2836	3701	6537
34	8786	9382	18168	76	2599	3466	6065
30-34	46736	49678	96414	77	2262	3200	5462
				78	2182	2968	5150
35	8343	8837	17180	79	2231	2824	5055
36	8905	9432	18337	75-79	12110	16159	28269
37	8047	8707	16754				
38	8719	9014	17733	80-84	7705	10370	18075
39	8750	9159	17909				
35-39	42764	45149	87913	85-89	4038	4861	8899
40	8453	8868	17321	90 E +	1728	2022	3750
41	8301	8616	16917				
42	9022	9545	18567				
43	8320	8715	17035	TOTALE	739418	752142	1491560

Segue Tav. 1 — Popolazione residente al 1° gennaio degli anni indicati  
 ANNO 1973 ITALIA MERIDIONALE E INSULARE

ETA	MASCHI	FEMMINE	TOTALE	ETA	MASCHI	FEMMINE	TOTALE
0	185463	175174	360637	44	113443	119303	232746
1	179089	169262	348351	40-44	577501	609504	1187005
2	180497	170162	350659				
3	187235	178872	366107	45	113470	118964	232434
4	186956	176661	363617	46	112499	118012	230511
0 - 4	919240	870131	1789371	47	109599	116176	225775
				48	112188	120203	232391
5	189157	179775	368932	49	104990	114727	219717
6	192868	183345	376213	45-49	552746	588082	1140828
7	194288	184961	379249				
8	199321	188742	388063	50	102273	115813	218086
9	189827	180826	370653	51	97365	110779	208144
5 - 9	965461	917649	1883110	52	104195	118275	222470
				53	67262	76261	143523
10	185352	177596	362948	54	54587	63168	117755
11	184914	175995	360909	50-54	425682	484296	909978
12	194140	184294	378434				
13	177071	168020	345091	55	59272	65641	124913
14	170919	162919	333838	56	71870	80191	152061
10-14	912396	868824	1781220	57	88068	97693	185761
				58	87409	95226	182635
15	170800	163728	334528	59	91228	99492	190720
16	167333	161857	329190	55-59	397847	438243	836090
17	166696	160083	326779				
18	164553	158865	323418	60	90236	97649	187885
19	153657	147254	300911	61	85125	92614	177739
15-19	823039	791787	1614826	62	89237	96177	185414
				63	84183	91812	175995
20	149694	143479	293173	64	82821	92027	174848
21	150509	141574	292083	60-64	431602	470279	901881
22	164654	153668	318322				
23	149110	142808	291918	65	73484	81445	154929
24	160243	154845	315088	66	71885	80197	152082
20-24	774210	736374	1510584	67	69234	78747	147981
				68	63186	73573	136759
25	144936	141374	286310	69	56829	67185	124014
26	138573	136421	274994	65-69	334618	381147	715765
27	115396	115154	230550				
28	106460	107684	214144	70	55580	66686	122266
29	107512	110653	218165	71	51817	62074	113891
25-29	612877	611286	1224163	72	52464	64998	117462
				73	41358	54475	95833
30	107047	110710	217757	74	38252	52471	90723
31	105912	109551	215463	70-74	239471	300704	540175
32	126776	130202	256978				
33	122101	128006	250107	75	33335	48729	82064
34	114525	120528	235053	76	29141	44776	73917
30-34	576361	598997	1175358	77	25752	41673	67425
				78	22943	36764	59707
35	110545	116447	226992	79	22269	34958	57227
36	116161	122976	239137	75-79	133440	206900	340340
37	113003	120160	233163				
38	113343	119753	233096	80-84	81665	128316	209981
39	115725	122107	237832				
35-39	568777	601443	1170220	85-89	35407	55066	90473
40	112049	118412	230461	90 E +	13446	19984	33430
41	114459	120394	234853				
42	126054	132902	258956				
43	111496	118493	229989	TOTALE	9375786	9679012	19054798

## Segue Tav. 1 — Popolazione residente al 1° gennaio degli anni indicati

ANNO 1973

ITALIA

ETA	MASCHI	FEMMINE	TOTALE	ETA	MASCHI	FEMMINE	TOTALE
0	448781	423958	872739	44	360128	368284	728412
1	441046	416307	857353	40-44	1826312	1869264	3695576
2	445330	421141	866471				
3	459851	440238	900089	45	362608	372244	734852
4	458484	433325	891809	46	354996	369009	724005
0 - 4	2253492	2134969	4388461	47	352090	369537	721627
				48	356387	377062	733449
5	462576	441812	904388	49	346223	371164	717387
6	480275	457390	937665	45-49	1772304	1859016	3631320
7	482916	460304	943220				
8	492915	467969	960884	50	333974	372144	706118
9	466103	444855	910958	51	331533	367824	699357
5 - 9	2384785	2272330	4657115	52	343651	381170	724821
				53	218377	242644	461021
10	449049	429435	878484	54	168986	191319	360305
11	448330	426302	874632	50-54	1396521	1555101	2951622
12	459058	436762	895820				
13	425220	404660	829880	55	180483	199202	379685
14	409454	391895	801349	56	225324	249661	474985
10-14	2191111	2089054	4280165	57	284137	316324	600461
				58	292970	324855	617825
15	408169	392304	800473	59	296409	328574	624983
16	403769	390320	794089	55-59	1279323	1418616	2697939
17	397959	384983	782942				
18	395426	384209	779635	60	295709	328471	624180
19	381830	367431	749261	61	283673	315574	599247
15-19	1987153	1919247	3906400	62	286608	321270	607878
				63	269136	305095	574231
20	379302	366801	746103	64	263638	304461	568099
21	382317	368721	751038	60-64	1398764	1574871	2973635
22	422864	404995	827859				
23	402165	390597	792762	65	236627	276576	513203
24	440998	430773	871771	66	228187	270909	499096
20-24	2027646	1961887	3989533	67	215038	259209	474247
				68	202897	251019	453916
25	416883	407631	824514	69	181503	229599	411102
26	418886	413224	832110	65-69	1064252	1287312	2351564
27	326700	324390	651090				
28	336645	337140	673785	70	178526	230161	408687
29	343708	346172	689880	71	165667	215197	380864
25-29	1842822	1828557	3671379	72	159467	214666	374133
				73	129215	185948	315163
30	343157	348616	691773	74	115597	172881	288478
31	352662	355566	708228	70-74	748472	1018853	1767325
32	407717	409184	816901				
33	397377	403977	801354	75	106807	165710	272517
34	386148	391728	777876	76	94088	153278	247366
30-34	1887061	1909071	3796132	77	80968	138474	219442
				78	75034	127160	202194
35	362447	368595	731042	79	70569	117411	187980
36	365062	374421	739483	75-79	427466	702033	1129499
37	363951	373300	737251				
38	360384	368241	728625	80-84	247296	416181	663477
39	358474	365135	723609				
35-39	1810318	1849692	3660010	85-89	99980	174653	274633
40	352990	361792	714782	90 E +	32053	56273	88326
41	363378	370460	733838				
42	393434	402207	795641				
43	356382	366521	722903	TOTALE	26677131	27896980	54574111

## Segue Tav. 1 — Popolazione residente al 1° gennaio degli anni indicati

ANNO 1974

PIEMONTE

ETÀ	MASCHI	FEMMINE	TOTALE	ETÀ	MASCHI	FEMMINE	TOTALE
0	31029	28907	59936	44	31748	32027	63775
1	31245	29561	60806	40-44	162103	160868	322971
2	31158	29462	60620				
3	31149	29622	60771	45	31810	31484	63294
4	32132	30822	62954	46	31190	31547	62737
0 - 4	156713	148374	305087	47	30375	30812	61187
				48	29745	31030	60775
5	32208	30378	62586	49	29785	30932	60717
6	32056	30671	62727	45-49	152905	155805	308710
7	33239	31696	64935				
8	33089	31715	64804	50	28994	30649	59643
9	33879	32045	65924	51	28496	31584	60080
5 - 9	164471	156505	320976	52	27868	30792	58660
				53	28368	30684	59052
10	31422	30054	61476	54	17554	19297	36851
11	29967	28788	58755	50-54	131280	143006	274286
12	29900	28650	58550				
13	30319	28859	59178	55	13747	15691	29438
14	28571	26783	55354	56	14934	16776	31710
10-14	150179	143134	293313	57	19084	21285	40369
				58	24967	28024	52991
15	27904	26347	54251	59	25765	28633	54398
16	28016	26816	54832	55-59	98497	110409	208906
17	27843	26519	54362				
18	27499	26258	53757	60	25801	29070	54871
19	27496	26485	53981	61	26207	29725	55932
15-19	138758	132425	271183	62	25152	28745	53897
				63	24644	28983	53627
20	27518	26154	53672	64	24259	28186	52445
21	28415	26764	55179	60-64	126063	144709	270772
22	27729	27692	55421				
23	31071	30661	61732	65	24102	28434	52536
24	31333	30717	62050	66	21553	26359	47912
20-24	146066	141988	288054	67	20662	25668	46330
				68	19533	24507	44040
25	35746	34939	70685	69	19125	24273	43398
26	34821	33094	67915	65-69	104975	129241	234216
27	34396	32950	67346				
28	27021	25849	52870	70	16842	22417	39259
29	29221	28406	57627	71	16781	21927	38708
25-29	161205	155238	316443	72	15686	21190	36876
				73	14544	20579	35123
30	29588	28866	58454	74	11629	17792	29421
31	30049	29670	59719	70-74	75482	103905	179387
32	31257	30505	61762				
33	35849	34636	70485	75	10445	16805	27250
34	35553	35302	70855	76	9767	15957	25724
30-34	162296	158979	321275	77	8861	15056	23917
				78	7347	13248	20595
35	35255	34335	69590	79	6863	12124	18987
36	32998	31877	64875	75-79	43283	73190	116473
37	33227	32002	65229				
38	32713	32117	64830	80-84	24986	43510	68496
39	32042	31369	63411				
35-39	166235	161700	327935	85-89	10021	18861	28882
40	31427	30837	62264	90 E +	2700	5548	8248
41	31777	31604	63381				
42	32415	32017	64432				
43	34736	34383	69119	TOTALE	2178218	2287395	4465613

## Segue Tav. 1 — Popolazione residente al 1° gennaio degli anni indicati

ANNO 1974

VALLE D'AOSTA

ETA	MASCHI	FEMMINE	TOTALE	ETA	MASCHI	FEMMINE	TOTALE
0	738	761	1499	44	846	764	1610
1	803	745	1548	40-44	4211	3926	8137
2	758	740	1498				
3	801	756	1557	45	832	782	1614
4	797	819	1616	46	751	806	1557
0 - 4	3897	3821	7718	47	815	802	1617
				48	743	702	1445
5	800	738	1538	49	752	761	1513
6	800	787	1587	45-49	3893	3853	7746
7	856	795	1651				
8	817	789	1606	50	766	758	1524
9	898	839	1737	51	728	830	1558
5 - 9	4171	3948	8119	52	748	799	1547
				53	691	816	1507
10	829	743	1572	54	482	478	960
11	732	758	1490	50-54	3415	3681	7096
12	800	740	1540				
13	724	704	1428	55	403	444	847
14	740	724	1464	56	403	421	824
10-14	3825	3669	7494	57	508	509	1017
				58	681	626	1307
15	713	678	1391	59	664	695	1359
16	725	678	1403	55-59	2659	2695	5354
17	737	666	1403				
18	676	741	1417	60	681	681	1362
19	753	743	1496	61	623	688	1311
15-19	3604	3506	7110	62	659	648	1307
				63	627	634	1261
20	771	701	1472	64	574	651	1225
21	731	677	1408	60-64	3164	3302	6466
22	768	722	1490				
23	884	790	1674	65	593	631	1224
24	874	821	1695	66	524	561	1085
20-24	4028	3711	7739	67	490	573	1063
				68	437	559	996
25	938	843	1781	69	401	487	888
26	913	755	1668	65-69	2445	2811	5256
27	872	792	1664				
28	652	665	1317	70	348	480	828
29	796	653	1449	71	361	466	827
25-29	4171	3708	7879	72	321	460	781
				73	296	369	665
30	860	688	1548	74	261	388	649
31	881	742	1623	70-74	1587	2163	3750
32	843	761	1604				
33	934	846	1780	75	240	311	551
34	928	828	1756	76	175	321	496
30-34	4446	3865	8311	77	179	300	479
				78	140	275	415
35	849	836	1685	79	155	227	382
36	819	776	1595	75-79	889	1434	2323
37	806	769	1575				
38	795	725	1520	80-84	488	790	1278
39	746	727	1473				
35-39	4015	3833	7848	85-89	200	359	559
40	804	762	1566	90 E +	71	84	155
41	843	766	1609				
42	834	797	1631				
43	884	837	1721	TOTALE	55179	55159	110338



## Segue Tav. 1 — Popolazione residente al 1° gennaio degli anni indicati

ANNO 1974

LOMBARDIA

ETÀ	MASCHI	FEMMINE	TOTALE	ETÀ	MASCHI	FEMMINE	TOTALE
0	66411	63488	129899	44	59767	60874	120641
1	67218	63160	130378	40-44	309724	311398	621122
2	66963	62937	129900				
3	68048	64225	132273	45	59089	59884	118973
4	70158	67407	137565	46	58967	60011	118978
0 - 4	338798	321217	660015	47	56713	58720	115433
				48	55637	59231	114868
5	70096	66148	136244	49	56690	60410	117100
6	70741	67713	138454	45-49	287096	298256	585352
7	74373	70786	145159				
8	74080	70940	145020	50	55115	59260	114375
9	74578	70744	145322	51	51320	58328	109648
5 - 9	363868	346331	710199	52	51771	58517	110288
				53	52014	58914	110928
10	69606	66485	136091	54	32701	37399	70100
11	65937	62991	128928	50-54	242921	272418	515339
12	65043	62078	127121				
13	65946	63146	129092	55	24792	29113	53905
14	60822	58797	119619	56	26113	30655	56768
10-14	327354	313497	640851	57	33858	39505	73363
				58	42904	50594	93498
15	58592	56570	115162	59	45346	53032	98378
16	58226	56404	114630	55-59	173013	202899	375912
17	58000	56328	114328				
18	56514	55976	112490	60	45172	52959	98131
19	56923	55813	112736	61	43968	52743	96711
15-19	288255	281091	569346	62	42870	51973	94843
				63	42188	51492	93680
20	56726	55101	111827	64	39784	49115	88899
21	57119	56425	113544	60-64	213982	258282	472264
22	57272	57890	115162				
23	64563	64099	128662	65	38377	48578	86955
24	64173	63952	128125	66	34402	44931	79333
20-24	299853	297467	597320	67	32983	43680	76663
				68	30040	40724	70764
25	70931	70954	141885	69	28881	40111	68992
26	68188	67381	135569	65-69	164683	218024	382707
27	72049	71064	143113				
28	54602	53612	108214	70	25885	36895	62780
29	59030	58923	117953	71	24864	36045	60909
25-29	324800	321934	646734	72	22680	34155	56835
				73	21324	32776	54100
30	59513	59099	118612	74	16242	27603	43845
31	61603	61471	123074	70-74	110995	167474	278469
32	64516	64123	128639				
33	74466	72410	146876	75	14476	25169	39645
34	72722	71717	144439	76	12933	23438	36371
30-34	332820	328820	661640	77	11533	21566	33099
				78	9940	19488	29428
35	70405	69167	139572	79	8691	17066	25757
36	64877	64036	128913	75-79	57573	106727	164300
37	63990	63559	127549				
38	64295	63904	128199	80-84	31101	58938	90039
39	62572	62322	124894				
35-39	326139	322988	649127	85-89	11178	23418	34596
40	61341	60925	122266	90 E +	2987	6548	9535
41	61276	61636	122912				
42	61764	61826	123590				
43	65576	66137	131713	TOTALE	4207140	4457727	8664867

## Segue Tav. 1 — Popolazione residente al 1° gennaio degli anni indicati

ANNO 1974

TRENTINO-ALTO ADIGE

ETA	MASCHI	FEMMINE	TOTALE	ETA	MASCHI	FEMMINE	TOTALE
0	6852	6492	13344	44	5301	5320	10621
1	6952	6679	13631	40-44	26629	26465	53094
2	7353	6823	14176				
3	7253	6926	14179	45	5364	5414	10778
4	7781	7249	15030	46	5395	5382	10777
0 - 4	36191	34169	70360	47	5423	5392	10815
				48	5212	5544	10756
5	7655	7320	14975	49	5312	5840	11152
6	7629	7527	15156	45-49	26706	27572	54278
7	8077	7660	15737				
8	8273	7794	16067	50	5486	5939	11425
9	8273	7861	16134	51	5175	5872	11047
5 - 9	39907	38162	78069	52	4981	5839	10820
				53	4872	5498	10370
10	7899	7428	15327	54	3290	3996	7286
11	7389	7149	14538	50-54	23804	27144	50948
12	7405	7244	14649				
13	7447	7045	14492	55	2005	2391	4396
14	7234	6688	13922	56	1924	2375	4299
10-14	37374	35554	72928	57	2162	2398	4560
				58	3196	3759	6955
15	6732	6424	13156	59	4380	5066	9446
16	6597	6588	13185	55-59	13667	15989	29656
17	6622	6277	12899				
18	6384	6160	12544	60	4556	5248	9804
19	6177	6023	12200	61	4539	5352	9891
15-19	32512	31472	63984	62	4193	5034	9227
				63	4323	5004	9327
20	6164	6001	12165	64	4247	4832	9079
21	6206	6090	12296	60-64	21858	25470	47328
22	6312	5853	12165				
23	6667	6320	12987	65	3858	4577	8435
24	6374	5872	12246	66	3517	4359	7876
20-24	31723	30136	61859	67	3369	4125	7494
				68	3160	3973	7133
25	6781	6182	12963	69	2877	3872	6749
26	6474	6213	12687	65-69	16781	20906	37687
27	7042	6775	13817				
28	5091	4807	9898	70	2672	3522	6194
29	5785	5602	11387	71	2488	3455	5943
25-29	31173	29579	60752	72	2524	3469	5993
				73	2057	3056	5113
30	6206	5934	12140	74	1780	2653	4433
31	6145	6084	12229	70-74	11521	16155	27676
32	6357	6176	12533				
33	6183	6037	12220	75	1660	2572	4232
34	6047	5867	11914	76	1547	2309	3856
30-34	30938	30098	61036	77	1292	2078	3370
				78	1138	1851	2989
35	5919	5583	11502	79	1033	1601	2634
36	5230	5261	10491	75-79	6670	10411	17081
37	5140	5179	10319				
38	5159	5187	10346	80-84	3351	5808	9159
39	5092	5133	10225				
35-39	26540	26343	52883	85-89	1261	2454	3715
40	5205	5026	10231	90 E +	351	659	1010
41	5156	5151	10307				
42	5207	5294	10501				
43	5760	5674	11434	TOTALE	418957	434546	853503

## Segue Tav. 1 — Popolazione residente al 1° gennaio degli anni indicati

ANNO 1974

BOLZANO

ETA	MASCHI	FEMMINE	TOTALE	ETA	MASCHI	FEMMINE	TOTALE
0	3648	3527	7175	44	2569	2551	5120
1	3821	3717	7538	40-44	13165	12999	26164
2	4060	3772	7832				
3	4019	3875	7894	45	2531	2537	5068
4	4332	4002	8334	46	2559	2544	5103
0 - 4	19880	18893	38773	47	2648	2521	5169
				48	2358	2616	4974
5	4157	4042	8199	49	2308	2757	5065
6	4056	4074	8130	45-49.	12404	12975	25379
7	4325	4086	8411				
8	4453	4147	8600	50	2373	2711	5084
9	4415	4127	8542	51	2329	2746	5075
5 - 9	21406	20476	41882	52	2170	2619	4789
				53	2196	2539	4735
10	4135	3924	8059	54	1503	1909	3412
11	3919	3805	7724	50-54	10571	12524	23095
12	3809	3819	7628				
13	3890	3672	7562	55	1049	1299	2348
14	3800	3373	7173	56	1029	1297	2326
10-14	19553	18593	38146	57	1057	1225	2282
				58	1508	1805	3313
15	3449	3221	6670	59	2068	2308	4376
16	3301	3358	6659	55-59	6711	7934	14645
17	3268	3122	6390				
18	3165	2999	6164	60	2044	2395	4439
19	3035	2976	6011	61	1977	2476	4453
15-19	16218	15676	31894	62	1853	2171	4024
				63	1898	2177	4075
20	2976	2940	5916	64	1849	2045	3894
21	2968	2952	5920	60-64	9621	11264	20885
22	3041	2805	5846				
23	3284	3034	6318	65	1725	2037	3762
24	3147	2905	6052	66	1591	1887	3478
20-24	15416	14636	30052	67	1529	1817	3346
				68	1370	1693	3063
25	3329	3049	6378	69	1293	1689	2982
26	3152	3053	6205	65-69	7508	9123	16631
27	3498	3412	6910				
28	2632	2444	5076	70	1177	1547	2724
29	2984	2936	5920	71	1093	1484	2577
25-29	15595	14894	30489	72	1079	1509	2588
				73	908	1243	2151
30	3368	3123	6491	74	793	1080	1873
31	3249	3246	6495	70-74	5050	6863	11913
32	3468	3292	6760				
33	3134	3009	6143	75	695	1046	1741
34	3056	3026	6082	76	663	970	1633
30-34	16275	15696	31971	77	537	841	1378
				78	459	739	1198
35	3001	2782	5783	79	409	654	1063
36	2631	2582	5213	75-79	2763	4250	7013
37	2571	2581	5152				
38	2535	2553	5088	80-84	1290	2235	3525
39	2554	2513	5067				
35-39	13292	13011	26303	85-89	481	925	1406
40	2568	2524	5092	90 E +	132	256	388
41	2596	2578	5174				
42	2650	2611	5261				
43	2782	2735	5517	TOTALE	207331	213223	420554

## Segue Tav. 1 — Popolazione residente al 1° gennaio degli anni indicati

ANNO 1974

TRENTO

ETÀ	MASCHI	FEMMINE	TOTALE	ETÀ	MASCHI	FEMMINE	TOTALE
0	3204	2965	6169	44	2732	2769	5501
1	3131	2962	6093	40-44	13464	13466	26930
2	3293	3051	6344				
3	3234	3051	6285	45	2833	2877	5710
4	3449	3247	6696	46	2836	2838	5674
0 - 4	16311	15276	31587	47	2775	2871	5646
				48	2854	2928	5782
5	3498	3278	6776	49	3004	3083	6087
6	3573	3453	7026	45-49	14302	14597	28899
7	3752	3574	7326				
8	3820	3647	7467	50	3113	3228	6341
9	3858	3734	7592	51	2846	3126	5972
5 - 9	18501	17686	36187	52	2811	3220	6031
				53	2676	2959	5635
10	3764	3504	7268	54	1787	2087	3874
11	3470	3344	6814	50-54	13233	14620	27853
12	3596	3425	7021				
13	3557	3373	6930	55	956	1092	2048
14	3434	3315	6749	56	895	1078	1973
10-14	17821	16961	34782	57	1105	1173	2278
				58	1688	1954	3642
15	3283	3203	6486	59	2312	2758	5070
16	3296	3230	6526	55-59	6956	8055	15011
17	3354	3155	6509				
18	3219	3161	6380	60	2512	2853	5365
19	3142	3047	6189	61	2562	2876	5438
15-19	16294	15796	32090	62	2340	2863	5203
				63	2425	2827	5252
20	3188	3061	6249	64	2398	2787	5185
21	3238	3138	6376	60-64	12237	14206	26443
22	3271	3048	6319				
23	3383	3286	6669	65	2133	2540	4673
24	3227	2967	6194	66	1926	2472	4398
20-24	16307	15500	31807	67	1840	2308	4148
				68	1790	2280	4070
25	3452	3133	6585	69	1584	2183	3767
26	3322	3160	6482	65-69	9273	11783	21056
27	3544	3363	6907				
28	2459	2363	4822	70	1495	1975	3470
29	2801	2666	5467	71	1395	1971	3366
25-29	15578	14685	30263	72	1445	1960	3405
				73	1149	1813	2962
30	2838	2811	5649	74	987	1573	2560
31	2896	2838	5734	70-74	6471	9292	15763
32	2889	2884	5773				
33	3049	3028	6077	75	965	1526	2491
34	2991	2841	5832	76	884	1339	2223
30-34	14663	14402	29065	77	755	1237	1992
				78	679	1112	1791
35	2918	2801	5719	79	624	947	1571
36	2599	2679	5278	75-79	3907	6161	10068
37	2569	2598	5167				
38	2624	2634	5258	80-84	2061	3573	5634
39	2538	2620	5158				
35-39	13248	13332	26580	85-89	780	1529	2309
40	2637	2502	5139	90 e +	219	403	622
41	2560	2573	5133				
42	2557	2683	5240				
43	2978	2939	5917	TOTALE	211626	221323	432949

## Segue Tav. 1 — Popolazione residente al 1° gennaio degli anni indicati

ANNO 1974

VENETO

ETÀ	MASCHI	FEMMINE	TOTALE	ETÀ	MASCHI	FEMMINE	TOTALE
0	33550	31722	65272	44	26766	26486	53252
1	33984	31966	65950	40-44	135412	135405	270817
2	33869	32313	66182				
3	34686	33025	67711	45	27516	27742	55258
4	35847	34332	70179	46	28191	28896	57087
0 - 4	171936	163358	335294	47	27148	28545	55693
				48	27419	28462	55881
5	35347	33859	69206	49	26974	28595	55569
6	36055	34607	70662	45-49	137248	142240	279488
7	37659	36183	73842				
8	38063	36508	74571	50	26869	28939	55808
9	38338	37373	75711	51	25174	27922	53096
5 - 9	185462	178530	363992	52	24649	27557	52206
				53	25342	28596	53938
10	36724	35272	71996	54	16327	18026	34353
11	35445	33609	69054	50-54	118361	131040	249401
12	35409	33681	69090				
13	34449	33095	67544	55	12067	13493	25560
14	33288	31822	65110	56	12899	14054	26953
10-14	175315	167479	342794	57	16640	18202	34842
				58	21065	23729	44794
15	31269	30257	61526	59	21619	24924	46543
16	31277	29887	61164	55-59	84290	94402	178692
17	30957	30274	61231				
18	29857	29313	59170	60	21868	24841	46709
19	30040	29065	59105	61	21585	24407	45992
15-19	153400	148796	302196	62	21143	24074	45217
				63	19971	23564	43535
20	29657	28438	58095	64	18938	22336	41274
21	29471	28634	58105	60-64	103505	119222	222727
22	29833	28463	58296				
23	32377	31549	63926	65	18174	22267	40441
24	31162	29857	61019	66	16430	20737	37167
20-24	152500	146941	299441	67	15716	20305	36021
				68	14245	18574	32819
25	33341	32025	65366	69	13641	19042	32683
26	32005	31101	63106	65-69	78206	100925	179131
27	34962	33872	68834				
28	23837	23623	47460	70	12499	17545	30044
29	28390	27630	56020	71	12126	17564	29690
25-29	152535	148251	300786	72	11016	16183	27199
				73	10079	15435	25514
30	29381	28793	58174	74	8832	13880	22712
31	28435	28135	56570	70-74	54552	80607	135159
32	29185	28564	57749				
33	31917	31244	63161	75	7226	12196	19422
34	31351	30372	61723	76	7221	12484	19705
30-34	150269	147108	297377	77	6252	10938	17190
				78	5258	9690	14948
35	30391	30091	60482	79	4767	8794	13561
36	28173	27834	56007	75-79	30724	54102	84826
37	27319	27725	55044				
38	27947	27696	55643	80-84	16308	30665	46973
39	27726	27422	55148				
35-39	141556	140768	282324	85-89	6247	12926	19173
40	26494	26062	52556	90 E +	1729	3859	5588
41	26401	26678	53079				
42	26909	27102	54011				
43	28842	29077	57919	TOTALE	2049555	2146624	4196179

## Segue Tav. 1 — Popolazione residente al 1° gennaio degli anni indicati

ANNO 1974

FRIULI-VENEZIA GIULIA

ETÀ	MASCHI	FEMMINE	TOTALE	ETÀ	MASCHI	FEMMINE	TOTALE
0	7916	7657	15573	44	7640	7772	15412
1	8287	7806	16093	40-44	38467	38801	77268
2	8005	7654	15659				
3	8091	7983	16074	45	7721	8027	15748
4	8513	7959	16472	46	8065	8255	16320
0 - 4	40812	39059	79871	47	7863	8761	16624
				48	8136	8835	16971
5	8293	7783	16076	49	8386	9261	17647
6	8470	8055	16525	45-49	40171	43139	83310
7	8811	8522	17333				
8	9101	8643	17744	50	8564	9459	18023
9	9302	8743	18045	51	8011	9723	17734
5 - 9	43977	41746	85723	52	8721	10099	18820
				53	9227	10654	19881
10	8665	8334	16999	54	5869	6631	12500
11	8278	7879	16157	50-54	40392	46566	86958
12	8263	7745	16008				
13	8727	7985	16712	55	3763	4286	8049
14	8004	7480	15484	56	4256	4630	8886
10-14	41937	39423	81360	57	4834	5440	10274
				58	6807	7823	14630
15	7402	7150	14552	59	7834	8976	16810
16	7375	7169	14544	55-59	27494	31155	58649
17	7385	7189	14574				
18	7399	6916	14315	60	7959	9232	17191
19	7254	7114	14368	61	7969	9338	17307
15-19	36815	35538	72353	62	7841	9303	17144
				63	7779	9304	17083
20	7371	7110	14481	64	7618	9146	16764
21	7342	7296	14638	60-64	39166	46323	85489
22	7583	7285	14868				
23	8915	8478	17393	65	6941	8723	15664
24	8519	7881	16400	66	6392	8355	14747
20-24	39730	38050	77780	67	6112	8038	14150
				68	5338	7698	13036
25	9314	8908	18222	69	5078	7462	12540
26	9282	8929	18211	65-69	29861	40276	70137
27	10039	9450	19489				
28	6894	6534	13428	70	4840	6905	11745
29	8218	7987	16205	71	4525	6851	11376
25-29	43747	41808	85555	72	4227	6258	10485
				73	3696	6034	9730
30	8442	7989	16431	74	3211	5250	8461
31	8352	8312	16664	70-74	20499	31298	51797
32	8856	8424	17280				
33	9799	9270	19069	75	2849	4892	7741
34	9317	8878	18195	76	2611	4583	7194
30-34	44766	42873	87639	77	2190	4294	6484
				78	1886	3733	5619
35	8978	8671	17649	79	1725	3552	5277
36	8310	7998	16308	75-79	11261	21054	32315
37	7930	7965	15895				
38	7793	7755	15548	80-84	5976	12401	18377
39	7473	7691	15164				
35-39	40484	40080	80564	85-89	2250	5520	7770
40	7434	7449	14883	90 E +	646	1712	2358
41	7509	7529	15038				
42	7552	7712	15264				
43	8332	8339	16671	TOTALE	588451	636822	1225273

## Segue Tav. 1 — Popolazione residente al 1° gennaio degli anni indicati

ANNO 1974

LIGURIA

ETÀ	MASCHI	FEMMINE	TOTALE	ETÀ	MASCHI	FEMMINE	TOTALE
0	10734	9927	20661	44	13258	14010	27268
1	11223	10466	21689	40-44	65361	68399	133760
2	11303	10595	21898				
3	11211	10942	22153	45	13350	13915	27265
4	11882	11245	23127	46	13073	13751	26824
0 - 4	56353	53175	109528	47	12827	14037	26864
				48	12872	13879	26751
5	11869	11089	22958	49	13138	14211	27349
6	11698	11249	22947	45-49	65260	69793	135053
7	12560	12184	24744				
8	13104	12358	25462	50	13224	14464	27688
9	13227	12370	25597	51	12990	14873	27863
5 - 9	62458	59250	121708	52	13026	15068	28094
				53	13126	15049	28175
10	12501	11956	24457	54	8564	9921	18485
11	11805	11186	22991	50-54	60930	69375	130305
12	11703	11144	22847				
13	11588	11100	22688	55	7379	8623	16002
14	11273	10570	21843	56	8133	9037	17170
10-14	58870	55956	114826	57	9437	10795	20232
				58	11560	13249	24809
15	10697	10291	20988	59	12127	14183	26310
16	10723	10024	20747	55-59	48636	55887	104523
17	10451	9952	20403				
18	10019	9819	19838	60	12163	13994	26157
19	10329	9941	20270	61	11716	13944	25660
15-19	52219	50027	102246	62	11771	13370	25141
				63	11823	13901	25724
20	9964	9737	19701	64	11183	13329	24512
21	10011	9659	19670	60-64	58656	68538	127194
22	10004	9909	19913				
23	11522	10997	22519	65	10882	13101	23983
24	11426	11178	22604	66	9838	12026	21864
20-24	52927	51480	104407	67	9482	12155	21637
				68	9051	11426	20477
25	12702	12314	25016	69	8447	11250	19697
26	12904	12750	25654	65-69	47700	59958	107658
27	13115	13286	26401				
28	9690	9562	19252	70	7879	10367	18246
29	11315	11247	22562	71	7568	10424	17992
25-29	59726	59159	118885	72	6874	9728	16602
				73	6493	9577	16070
30	10962	11206	22168	74	5358	8541	13899
31	11271	11862	23133	70-74	34172	48637	82809
32	11919	12328	24247				
33	13487	13838	27325	75	5027	7944	12971
34	13234	13741	26975	76	4790	7697	12487
30-34	60873	62975	123848	77	4274	7283	11557
				78	3693	6456	10149
35	13176	13744	26920	79	3347	6077	9424
36	12437	12972	25409	75-79	21131	35457	56588
37	12378	12894	25272				
38	12443	12811	25254	80-84	12377	21306	33683
39	12215	12709	24924				
35-39	62649	65130	127779	85-89	4978	9174	14152
40	12401	12823	25224	90 e +	1545	3016	4561
41	12592	13240	25832				
42	12948	13559	26507				
43	14162	14767	28929	TOTALE	886821	966692	1853513

## Segue Tav. 1 — Popolazione residente al 1° gennaio degli anni indicati

ANNO 1974

EMILIA-ROMAGNA

ETÀ	MASCHI	FEMMINE	TOTALE	ETÀ	MASCHI	FEMMINE	TOTALE
0	24724	23486	48210	44	27664	27621	55285
1	25340	23829	49169	40-44	137671	137267	274938
2	25469	24247	49716				
3	25549	24401	49950	45	28019	28054	56073
4	26069	25267	51336	46	28618	28869	57487
0 - 4	127151	121230	248381	47	28027	28720	56747
				48	28886	30086	58972
5	26363	24670	51033	49	28683	29547	58230
6	26455	25097	51552	45-49	142233	145276	287509
7	27776	26518	54294				
8	27584	26661	54245	50	28606	30240	58846
9	28729	27239	55968	51	27823	30346	58169
5 - 9	136907	130185	267092	52	28703	30766	59469
				53	29314	31307	60621
10	27338	26042	53380	54	18940	20343	39283
11	26304	25397	51701	50-54	133386	143002	276388
12	26575	25015	51590				
13	26670	25452	52122	55	14052	15370	29422
14	25373	24432	49805	56	14631	15465	30096
10-14	132260	126338	258598	57	19208	20803	40011
				58	24319	26502	50821
15	24543	23526	48069	59	25374	27511	52885
16	24680	23826	48506	55-59	97584	105651	203235
17	24879	23799	48678				
18	24071	23270	47341	60	25119	27469	52588
19	23510	23248	46758	61	25520	27623	53143
15-19	121683	117669	239352	62	24122	26508	50630
				63	23660	26252	49912
20	23324	22608	45932	64	21369	24061	45430
21	23439	23409	46848	60-64	119790	131913	251703
22	24033	23199	47232				
23	26563	25985	52548	65	21163	24097	45260
24	26414	25997	52411	66	19376	22325	41701
20-24	123773	121198	244971	67	17977	21361	39338
				68	16853	20284	37137
25	28934	28636	57570	69	16418	20040	36458
26	29049	28306	57355	65-69	91787	108107	199894
27	29992	29766	59758				
28	21402	21368	42770	70	13919	17703	31622
29	24463	24349	48812	71	13964	18346	32310
25-29	133840	132425	266265	72	13014	17204	30218
				73	12077	16422	28499
30	24817	24568	49385	74	9895	14614	24509
31	24688	24675	49363	70-74	62869	84289	147158
32	25848	25650	51498				
33	29007	29257	58264	75	8308	13100	21408
34	28849	29039	57888	76	8520	13217	21737
30-34	133209	133189	266398	77	7352	12146	19498
				78	6071	10479	16550
35	29356	29476	58832	79	5934	10242	16176
36	27230	27039	54269	75-79	36185	59184	95369
37	25980	26277	52257				
38	27482	27818	55300	80-84	21037	35546	56583
39	27654	27877	55531				
35-39	137702	138487	276189	85-89	8392	15401	23793
40	26900	26750	53650	90 e +	2188	4471	6659
41	26260	26137	52397				
42	27343	27396	54739				
43	29504	29363	58867	TOTALE	1899647	1990828	3890475



## Segue Tav. 1 — Popolazione residente al 1° gennaio degli anni indicati

ANNO 1974

ITALIA SETTENTRIONALE

ETÀ	MASCHI	FEMMINE	TOTALE	ETÀ	MASCHI	FEMMINE	TOTALE
0	181954	172440	354394	44	172990	174874	347864
1	185052	174212	359264	40-44	879578	882529	1762107
2	184878	174771	359649				
3	186788	177880	364668	45	173701	175302	349003
4	193179	185100	378279	46	174250	177517	351767
0 - 4	931851	884403	1816254	47	169191	175789	344980
				48	168650	177769	346419
5	192631	181985	374616	49	169720	179557	349277
6	193904	185706	379610	45-49	855512	885934	1741446
7	203351	194344	397695				
8	204111	195408	399519	50	167624	179708	347332
9	207224	197214	404438	51	159717	179478	339195
5 - 9	1001221	954657	1955878	52	160467	179437	339904
				53	162954	181518	344472
10	194984	186314	381298	54	103727	116091	219818
11	185857	177757	363614	50-54	754489	836232	1590721
12	185098	176297	361395				
13	185870	177386	363256	55	78208	89411	167619
14	175305	167296	342601	56	83293	93413	176706
10-14	927114	885050	1812164	57	105731	118937	224668
				58	135499	154306	289805
15	167852	161243	329095	59	143109	163020	306129
16	167619	161392	329011	55-59	545840	619087	1164927
17	166874	161004	327878				
18	162419	158453	320872	60	143319	163494	306813
19	162482	158432	320914	61	142127	163820	305947
15-19	827246	800524	1627770	62	137751	159655	297406
				63	135015	159134	294149
20	161495	155850	317345	64	127972	151656	279628
21	162734	158954	321688	60-64	686184	797759	1483943
22	163534	161013	324547				
23	182562	178879	361441	65	124090	150408	274498
24	180275	176275	356550	66	112032	139653	251685
20-24	850600	830971	1681571	67	106791	135905	242696
				68	98657	127745	226402
25	198687	194801	393488	69	94868	126537	221405
26	193636	188529	382165	65-69	536438	680248	1216686
27	202467	197955	400422				
28	149189	146020	295209	70	84884	115834	200718
29	167218	164797	332015	71	82677	115078	197755
25-29	911197	892102	1803299	72	76342	108647	184989
				73	70566	104248	174814
30	169769	167143	336912	74	57208	90721	147929
31	171424	170951	342375	70-74	371677	534528	906205
32	178781	176531	355312				
33	201642	197538	399180	75	50231	82989	133220
34	198001	195744	393745	76	47564	80006	127570
30-34	919617	907907	1827524	77	41933	73661	115594
				78	35473	65220	100693
35	194329	191903	386232	79	32515	59683	92198
36	180074	177793	357867	75-79	207716	361559	569275
37	176770	176370	353140				
38	178627	178013	356640	80-84	115624	208964	324588
39	175520	175250	350770				
35-39	905320	899329	1804649	85-89	44527	88113	132640
40	172006	170634	342640	90 E +	12217	25897	38114
41	171814	172741	344555				
42	174972	175703	350675				
43	187796	188577	376373	TOTALE	12283968	12975793	25259761

## Segue Tav. 1 — Popolazione residente al 1° gennaio degli anni indicati

ANNO 1974

TOSCANA

ETA	MASCHI	FEMMINE	TOTALE	ETA	MASCHI	FEMMINE	TOTALE
0	22975	22155	45130	44	23969	24421	48390
1	23365	22389	45754	40-44	120518	121592	242110
2	23137	21885	45022				
3	23208	21723	44931	45	24931	25125	50056
4	23616	22481	46097	46	24964	25480	50444
0 - 4	116301	110633	226934	47	24570	25242	49812
				48	25204	26023	51227
5	23477	22483	45960	49	25601	26880	52481
6	23623	22784	46407	45-49	125270	128750	254020
7	25087	24080	49167				
8	25277	24117	49394	50	25245	26497	51742
9	25661	24538	50199	51	25091	27020	52111
5 - 9	123125	118002	241127	52	26949	28109	55058
				53	27353	28900	56253
10	24093	22995	47088	54	16422	17760	34182
11	23206	22080	45286	50-54	121060	128286	249346
12	23346	22226	45572				
13	24041	22598	46639	55	12272	13473	25745
14	22532	20991	43523	56	12531	13189	25720
10-14	117218	110890	228108	57	15750	17013	32763
				58	20587	22710	43297
15	21369	20826	42195	59	22161	24372	46533
16	21164	20639	41803	55-59	83301	90757	174058
17	21086	20617	41703				
18	20901	20309	41210	60	21425	23609	45034
19	21032	20744	41776	61	22231	24259	46490
15-19	105552	103135	208687	62	21636	23423	45059
				63	21785	24189	45974
20	20574	19951	40525	64	19903	22789	42692
21	20753	20173	40926	60-64	106980	118269	225249
22	21341	20593	41934				
23	23809	22800	46609	65	20065	23543	43608
24	23713	23469	47182	66	17857	20697	38554
20-24	110190	106986	217176	67	17316	20701	38017
				68	16453	19538	35991
25	27194	26801	53995	69	15499	19292	34791
26	26017	26106	52123	65-69	87190	103771	190961
27	26726	26702	53428				
28	20921	21304	42225	70	13786	17547	31333
29	21222	21392	42614	71	13896	18046	31942
25-29	122080	122305	244385	72	13468	16767	30235
				73	12338	16839	29177
30	21698	22060	43758	74	10029	14678	24707
31	21245	21518	42763	70-74	63517	83877	147394
32	22414	22851	45265				
33	26265	26884	53149	75	8651	13359	22010
34	25385	26087	51472	76	8262	12759	21021
30-34	117007	119400	236407	77	7408	12264	19672
				78	6032	10466	16498
35	25846	26214	52060	79	6000	10248	16248
36	23678	24216	47894	75-79	36353	59096	95449
37	23590	24285	47875				
38	23570	24217	47787	80-84	22150	36841	58991
39	22917	23147	46064				
35-39	119601	122079	241680	85-89	8857	15640	24497
40	22911	23099	46010	90 E +	2475	4726	7201
41	22634	23034	45668				
42	24775	24552	49327				
43	26229	26486	52715	TOTALE	1708745	1805035	3513780

## Segue Tav. 1 — Popolazione residente al 1° gennaio degli anni indicati

ANNO 1974

UMBRIA

ETÀ	MASCHI	FEMMINE	TOTALE	ETÀ	MASCHI	FEMMINE	TOTALE
0	5169	4888	10057	44	5365	5686	11051
1	5132	4947	10079	40-44	27797	28303	56100
2	5103	4828	9931				
3	5173	4717	9890	45	5644	5730	11374
4	5372	5063	10435	46	5991	6109	12100
0 - 4	25949	24443	50392	47	6076	6072	12148
				48	6145	6161	12306
5	5331	5098	10429	49	5970	6075	12045
6	5278	5051	10329	45-49	29826	30147	59973
7	5567	5254	10821				
8	5840	5488	11328	50	5976	6381	12357
9	5971	5539	11510	51	5766	6243	12009
5 - 9	27987	26430	54417	52	6160	6277	12437
				53	6039	6334	12373
10	5460	5381	10841	54	4049	4238	8287
11	5522	5195	10717	50-54	27990	29473	57463
12	5631	5271	10902				
13	5709	5400	11109	55	3004	3053	6057
14	5302	5069	10371	56	2994	3220	6214
10-14	27624	26316	53940	57	3955	4109	8064
				58	4932	5178	10110
15	5178	4813	9991	59	5253	5335	10588
16	5062	4930	9992	55-59	20138	20895	41033
17	5363	4978	10341				
18	5277	4901	10178	60	4894	5131	10025
19	5189	5019	10208	61	5054	5186	10240
15-19	26069	24641	50710	62	4591	4818	9409
				63	4921	5067	9988
20	5188	4898	10086	64	4143	4591	8734
21	4956	4830	9786	60-64	23603	24793	48396
22	5303	5110	10413				
23	5688	5404	11092	65	4054	4454	8508
24	5692	5462	11154	66	3800	4033	7833
20-24	26827	25704	52531	67	3526	4002	7528
				68	3278	3786	7064
25	6257	6006	12263	69	3158	3534	6692
26	5637	5439	11076	65-69	17816	19809	37625
27	5393	5436	10829				
28	4403	4416	8819	70	2694	3173	5867
29	4661	4766	9427	71	2763	3429	6192
25-29	26351	26063	52414	72	2364	3027	5391
				73	2413	3007	5420
30	4997	5014	10011	74	2089	2759	4848
31	4691	4723	9414	70-74	12323	15395	27718
32	4947	4867	9814				
33	5758	5660	11418	75	1751	2474	4225
34	5486	5590	11076	76	1808	2554	4362
30-34	25879	25854	51733	77	1527	2275	3802
				78	1228	1966	3194
35	5816	5794	11610	79	1289	1887	3176
36	5180	5449	10629	75-79	7603	11156	18759
37	5059	5400	10459				
38	5324	5391	10715	80-84	4556	6784	11340
39	5376	5419	10795				
35-39	26755	27453	54208	85-89	1861	2828	4689
40	5411	5413	10824	90 E +	524	850	1374
41	5250	5254	10504				
42	5613	5769	11382				
43	6158	6181	12339	TOTALE	387478	397337	784815

## Segue Tav. 1 — Popolazione residente al 1° gennaio degli anni indicati

ANNO 1974

MARCHE

ETA	MASCHI	FEMMINE	TOTALE	ETA	MASCHI	FEMMINE	TOTALE
0	9271	8945	18216	44	9304	9262	18566
1	9495	9001	18496	40-44	47380	48020	95400
2	9608	9114	18722				
3	9535	9140	18675	45	9621	9755	19376
4	9992	9541	19533	46	10174	10237	20411
0 - 4	47901	45741	93642	47	9844	10062	19906
				48	10237	10360	20597
5	9881	9351	19232	49	9650	9999	19649
6	10019	9561	19580	45-49	49526	50413	99939
7	10394	10022	20416				
8	10483	10039	20522	50	9971	10068	20039
9	10943	10424	21367	51	9732	10211	19943
5 - 9	51720	49397	101117	52	9479	10206	19685
				53	9986	10735	20721
10	10440	10048	20488	54	6462	6871	13333
11	10154	9492	19646	50-54	45630	48091	93721
12	10506	9880	20386				
13	10307	9787	20094	55	4639	4958	9597
14	9817	9631	19448	56	4849	5255	10104
10-14	51224	48838	100062	57	6619	7173	13792
				58	8337	8938	17275
15	9734	9341	19075	59	8416	9313	17729
16	9679	9275	18954	55-59	32860	35637	68497
17	9793	9679	19472				
18	9557	9387	18944	60	8099	8870	16969
19	9412	9107	18519	61	8513	9337	17850
15-19	48175	46789	94964	62	7935	8684	16619
				63	8273	9305	17578
20	9272	9070	18342	64	6909	7992	14901
21	9418	9005	18423	60-64	39729	44188	83917
22	9578	9361	18939				
23	10245	9835	20080	65	7036	8004	15040
24	9553	9323	18876	66	6202	7327	13529
20-24	48066	46594	94660	67	5883	7194	13077
				68	5500	6639	12139
25	10087	9897	19984	69	5088	6415	11503
26	9650	9447	19097	65-69	29709	35579	65288
27	9774	9699	19473				
28	8145	7949	16094	70	4480	5903	10383
29	7791	7937	15728	71	4705	6005	10710
25-29	45447	44929	90376	72	4181	5401	9582
				73	3771	5314	9085
30	8460	8338	16798	74	3449	4993	8442
31	8053	8080	16133	70-74	20586	27616	48202
32	8174	8317	16491				
33	9574	9903	19477	75	2984	4455	7439
34	9953	10132	20085	76	2865	4512	7377
30-34	44214	44770	88984	77	2432	3985	6417
				78	2116	3637	5753
35	9940	10465	20405	79	1967	3491	5458
36	9449	9628	19077	75-79	12364	20080	32444
37	8970	9497	18467				
38	9223	9798	19021	80-84	6920	11613	18533
39	9441	9491	18932				
35-39	47023	48879	95902	85-89	2796	4880	7676
40	9195	9519	18714	90 E +	748	1362	2110
41	8765	9054	17819				
42	9811	9895	19706				
43	10305	10290	20595	TOTALE	672018	703416	1375434

## Segue Tav. 1 — Popolazione residente al 1° gennaio degli anni indicati

ANNO 1974

LAZIO

ETÀ	MASCHI	FEMMINE	TOTALE	ETÀ	MASCHI	FEMMINE	TOTALE
0	39881	37894	77775	44	32492	33538	66030
1	39995	38209	78204	40-44	165903	172542	338445
2	40151	37586	77737				
3	40564	38205	78769	45	31967	32939	64906
4	41085	39750	80835	46	32706	33741	66447
0 - 4	201676	191644	393320	47	31666	33553	65219
				48	31011	32672	63683
5	40696	38550	79246	49	31514	33342	64856
6	41242	39752	80994	45-49	158864	166247	325111
7	43467	41136	84603				
8	43514	41166	84680	50	31004	33254	64258
9	44447	42400	86847	51	29947	32838	62785
5 - 9	213366	203004	416370	52	29413	32412	61825
				53	30355	33937	64292
10	42044	40162	82206	54	18995	20895	39890
11	40003	38517	78520	50-54	139714	153336	293050
12	40031	37959	77990				
13	39031	37412	76443	55	14996	16744	31740
14	36876	35386	72262	56	16210	17915	34125
10-14	197985	189436	387421	57	19609	21481	41090
				58	23935	26302	50237
15	35956	34535	70491	59	23529	26249	49778
16	35532	34280	69812	55-59	98279	108691	206970
17	35020	34147	69167				
18	34771	33898	68669	60	24031	26491	50522
19	34321	34071	68392	61	23716	26466	50182
15-19	175600	170931	346531	62	21897	24145	46042
				63	22232	24786	47018
20	33033	32316	65349	64	20786	23275	44061
21	33012	32152	65164	60-64	112662	125163	237825
22	33227	32655	65882				
23	35434	34702	70136	65	19795	22715	42510
24	34543	34541	69084	66	17509	20229	37738
20-24	169249	166366	335615	67	16863	19379	36242
				68	15779	18848	34627
25	37989	38490	76479	69	14513	17450	31963
26	37361	37714	75075	65-69	84459	98621	183080
27	36293	37877	74170				
28	28794	30117	58911	70	12634	15690	28324
29	29436	31025	60461	71	12247	16102	28349
25-29	169873	175223	345096	72	10741	14229	24970
				73	10717	14441	25158
30	31367	33394	64761	74	9249	13135	22384
31	30868	33042	63910	70-74	55588	73597	129185
32	32319	33710	66029				
33	36516	38495	75011	75	8126	12030	20156
34	35833	38184	74017	76	7250	11393	18643
30-34	166903	176825	343728	77	6075	10321	16396
				78	5136	9378	14514
35	35400	37025	72425	79	4862	8569	13431
36	33333	35245	68578	75-79	31449	51691	83140
37	33169	34929	68098				
38	33796	35647	69443	80-84	17514	31125	48639
39	33358	35149	68507				
35-39	169056	177995	347051	85-89	7120	13493	20613
40	32852	34463	67315	90 E +	2235	4328	6563
41	32027	33375	65402				
42	33098	34175	67273				
43	35434	36991	72425	TOTALE	2337495	2450258	4787753

## Segue Tav. 1 — Popolazione residente al 1° gennaio degli anni indicati

ANNO 1974

ITALIA CENTRALE

ETA	MASCHI	FEMMINE	TOTALE	ETA	MASCHI	FEMMINE	TOTALE
0	77296	73882	151178	44	71130	72907	144037
1	77987	74546	152533	40-44	361598	370457	732055
2	77999	73413	151412				
3	78480	73785	152265	45	72163	73549	145712
4	80065	76835	156900	46	73835	75567	149402
0 - 4	391827	372461	764288	47	72156	74929	147085
				48	72597	75216	147813
5	79385	75482	154867	49	72735	76296	149031
6	80162	77148	157310	45-49	363486	375557	739043
7	84515	80492	165007				
8	85114	80810	165924	50	72196	76200	148396
9	87022	82901	169923	51	70536	76312	146848
5 - 9	416198	396833	813031	52	72001	77004	149005
				53	73733	79906	153639
10	82037	78586	160623	54	45928	49764	95692
11	78885	75284	154169	50-54	334394	359186	693580
12	79514	75336	154850				
13	79088	75197	154285	55	34911	38228	73139
14	74527	71077	145604	56	36584	39579	76163
10-14	394051	375480	769531	57	45933	49776	95709
				58	57791	63128	120919
15	72237	69515	141752	59	59359	65269	124628
16	71437	69124	140561	55-59	234578	255980	490558
17	71262	69421	140683				
18	70506	68495	139001	60	58449	64101	122550
19	69954	68941	138895	61	59514	65248	124762
15-19	355396	345496	700892	62	56059	61070	117129
				63	57211	63347	120558
20	68067	66235	134302	64	51741	58647	110388
21	68139	66160	134299	60-64	282974	312413	595387
22	69449	67719	137168				
23	75176	72741	147917	65	50950	58716	109666
24	73501	72795	146296	66	45368	52286	97654
20-24	354332	345650	699982	67	43588	51276	94864
				68	41010	48811	89821
25	81527	81194	162721	69	38258	46691	84949
26	78665	78706	157371	65-69	219174	257780	476954
27	78186	79714	157900				
28	62263	63786	126049	70	33594	42313	75907
29	63110	65120	128230	71	33611	43582	77193
25-29	363751	368520	732271	72	30754	39424	70178
				73	29239	39601	68840
30	66522	68806	135328	74	24816	35565	60381
31	64857	67363	132220	70-74	152014	200485	352499
32	67854	69745	137599				
33	78113	80942	159055	75	21512	32318	53830
34	76657	79993	156650	76	20185	31218	51403
30-34	354003	366849	720852	77	17442	28845	46287
				78	14512	25447	39959
35	77002	79498	156500	79	14118	24195	38313
36	71640	74538	146178	75-79	87769	142023	229792
37	70788	74111	144899				
38	71913	75053	146966	80-84	51140	86363	137503
39	71092	73206	144298				
35-39	362435	376406	738841	85-89	20634	36841	57475
40	70369	72494	142863	90 E +	5982	11266	17248
41	68676	70717	139393				
42	73297	74391	147688				
43	78126	79948	158074	TOTALE	5105736	5356046	10461782

## Segue Tav. 1 — Popolazione residente al 1° gennaio degli anni indicati

ANNO 1974

ABRUZZI

ETA	MASCHI	FEMMINE	TOTALE	ETA	MASCHI	FEMMINE	TOTALE
0	8894	8693	17587	44	7484	7940	15424
1	8944	8599	17543	40-44	38925	40737	79662
2	8828	8389	17217				
3	8904	8306	17210	45	7885	8046	15931
4	9327	8847	18174	46	8151	8484	16635
0 - 4	44897	42834	87731	47	8109	8342	16451
				48	7892	8406	16298
5	9395	8810	18205	49	7833	8403	16236
6	9398	9139	18537	45-49	39870	41681	81551
7	9845	9366	19211				
8	10224	9535	19759	50	7588	8075	15663
9	10447	9564	20011	51	7656	8413	16069
5 - 9	49309	46414	95723	52	7547	8491	16038
				53	7846	8834	16680
10	9863	9181	19044	54	5165	5603	10768
11	9466	9011	18477	50-54	35802	39416	75218
12	9474	9080	18554				
13	9663	9421	19084	55	3807	4220	8027
14	9263	8931	18194	56	4054	4437	8491
10-14	47729	45624	93353	57	5323	5881	11204
				58	6543	7414	13957
15	9061	8725	17786	59	6298	6838	13136
16	9120	8738	17858	55-59	26025	28790	54815
17	9185	8705	17890				
18	8968	8748	17716	60	6353	7222	13575
19	9143	8732	17875	61	6614	7225	13839
15-19	45477	43648	89125	62	5662	6500	12162
				63	6846	7421	14267
20	8573	8172	16745	64	6212	6884	13096
21	8677	8192	16869	60-64	31687	35252	66939
22	8600	8256	16856				
23	9425	8650	18075	65	5862	6611	12473
24	8878	8384	17262	66	5215	5876	11091
20-24	44153	41654	85807	67	5353	6173	11526
				68	5031	5882	10913
25	9114	8895	18009	69	4592	5355	9947
26	8577	8079	16656	65-69	26053	29897	55950
27	8168	7906	16074				
28	6056	5998	12054	70	3776	4689	8465
29	6624	6349	12973	71	4199	4982	9181
25-29	38539	37227	75766	72	3740	4716	8456
				73	3868	4684	8552
30	6362	6506	12868	74	3130	4282	7412
31	6335	6307	12642	70-74	18713	23353	42066
32	6467	6413	12880				
33	7770	7783	15553	75	2607	3921	6528
34	7854	7946	15800	76	2282	3530	5812
30-34	34788	34955	69743	77	1940	3314	5254
				78	1601	2873	4474
35	7376	7319	14695	79	1588	2727	4315
36	7577	7590	15167	75-79	10018	16365	26383
37	7437	7716	15153				
38	7572	7894	15466	80-84	6056	10158	16214
39	7455	7680	15135				
35-39	37417	38199	75616	85-89	2607	4487	7094
40	7783	8182	15965	90 e +	884	1576	2460
41	7148	7556	14704				
42	7855	8038	15893				
43	8655	9021	17676	TOTALE	578949	602267	1181216

## Segue Tav. 1 — Popolazione residente al 1° gennaio degli anni indicati

ANNO 1974

MOLISE

ETÀ	MASCHI	FEMMINE	TOTALE	ETÀ	MASCHI	FEMMINE	TOTALE
0	2378	2271	4649	44	1946	2207	4153
1	2367	2334	4701	40-44	10416	11024	21440
2	2333	2233	4566				
3	2369	2287	4656	45	2059	2115	4174
4	2478	2450	4928	46	2186	2317	4503
0 - 4	11925	11575	23500	47	2102	2331	4433
				48	2090	2182	4272
5	2568	2348	4916	49	1993	2106	4099
6	2548	2523	5071	45-49	10430	11051	21481
7	2665	2639	5304				
8	2683	2565	5248	50	1920	2156	4076
9	2854	2678	5532	51	2061	2353	4414
5 - 9	13318	12753	26071	52	2029	2336	4365
				53	2072	2377	4449
10	2677	2533	5210	54	1229	1425	2654
11	2695	2499	5194	50-54	9311	10647	19958
12	2750	2510	5260				
13	2830	2751	5581	55	895	1060	1955
14	2555	2569	5124	56	1008	1147	2155
10-14	13507	12862	26369	57	1370	1656	3026
				58	1862	2139	4001
15	2482	2506	4988	59	1892	1950	3842
16	2558	2420	4978	55-59	7027	7952	14979
17	2666	2461	5127				
18	2629	2465	5094	60	1790	2017	3807
19	2632	2561	5193	61	1822	2097	3919
15-19	12967	12413	25380	62	1678	1931	3609
				63	2019	2171	4190
20	2419	2305	4724	64	1781	2051	3832
21	2510	2386	4896	60-64	9090	10267	19357
22	2245	2134	4379				
23	2544	2219	4763	65	1731	1933	3664
24	2518	2327	4845	66	1610	1804	3414
20-24	12236	11371	23607	67	1651	1852	3503
				68	1650	1864	3514
25	2524	2310	4834	69	1290	1580	2870
26	2183	2117	4300	65-69	7932	9033	16965
27	2119	1919	4038				
28	1619	1560	3179	70	1107	1393	2500
29	1566	1535	3101	71	1260	1493	2753
25-29	10011	9441	19452	72	1076	1222	2298
				73	1196	1440	2636
30	1510	1461	2971	74	921	1271	2192
31	1503	1433	2936	70-74	5560	6819	12379
32	1609	1626	3235				
33	1963	1974	3937	75	787	1140	1927
34	1980	2115	4095	76	645	975	1620
30-34	8565	8609	17174	77	540	887	1427
				78	476	768	1244
35	1786	1816	3602	79	417	812	1229
36	1906	1986	3892	75-79	2865	4582	7447
37	1937	2192	4129				
38	1937	2095	4032	80-84	1737	2801	4538
39	2051	2091	4142				
35-39	9617	10180	19797	85-89	671	1248	1919
40	2054	2219	4273	90 E +	253	415	668
41	2014	2051	4065				
42	2190	2129	4319				
43	2212	2418	4630	TOTALE	157438	165043	322481



## Segue Tav. 1 — Popolazione residente al 1° gennaio degli anni indicati

ANNO 1974

CAMPANIA

ETÀ	MASCHI	FEMMINE	TOTALE	ETÀ	MASCHI	FEMMINE	TOTALE
0	53961	50804	104765	44	30009	31385	61394
1	53716	50800	104516	40-44	155782	163327	319109
2	51861	48678	100539				
3	52188	48923	101111	45	30681	32071	62752
4	53714	50961	104675	46	30590	31959	62549
0 - 4	265440	250166	515606	47	29490	31077	60567
				48	29709	31775	61484
5	53816	50769	104585	49	29202	31345	60547
6	54396	51753	106149	45-49	149672	158227	307899
7	55309	52611	107920				
8	55900	52998	108898	50	27497	30242	57739
9	57147	54221	111368	51	26025	29758	55783
5 - 9	276568	262352	538920	52	26052	29570	55622
				53	26266	29951	56217
10	54010	51818	105828	54	17122	19363	36485
11	52061	50115	102176	50-54	122962	138884	261846
12	51989	49212	101201				
13	52998	50274	103272	55	14272	16737	31009
14	48735	46228	94963	56	15446	17259	32705
10-14	259793	247647	507440	57	17875	20343	38218
				58	21785	24776	46561
15	46595	44622	91217	59	21909	24442	46351
16	46214	44291	90505	55-59	91287	103557	194844
17	44243	43350	87593				
18	44960	43530	88490	60	22094	24799	46893
19	44276	43546	87822	61	21717	24622	46339
15-19	226288	219339	445627	62	20045	22167	42212
				63	21060	23622	44682
20	40862	39992	80854	64	19562	22400	41962
21	39791	38742	78533	60-64	104478	117610	222088
22	40242	38066	78308				
23	43583	41527	85110	65	19150	22536	41686
24	40054	38721	78775	66	16467	19498	35965
20-24	204532	197048	401580	67	16494	19653	36147
				68	15456	18603	34059
25	42810	41582	84392	69	14413	18095	32508
26	39412	38438	77850	65-69	81980	98385	180365
27	40137	39088	79225				
28	33461	32758	66219	70	12805	16108	28913
29	28109	28229	56338	71	12475	16324	28799
25-29	183929	180095	364024	72	11276	14601	25877
				73	11283	15430	26713
30	30662	31140	61802	74	8528	12532	21060
31	29812	30135	59947	70-74	56367	74995	131362
32	28992	29830	58822				
33	34141	34526	68667	75	7986	12169	20155
34	32903	34253	67156	76	6776	11078	17854
30-34	156510	159884	316394	77	5810	10072	15882
				78	4943	9275	14218
35	30732	31954	62686	79	4498	8184	12682
36	29730	31239	60969	75-79	30013	50778	80791
37	30696	32383	63079				
38	30386	31758	62144	80-84	16954	30660	47614
39	29510	31029	60539				
35-39	151054	158363	309417	85-89	6818	12910	19728
40	30827	32279	63106	90 E +	2485	4510	6995
41	30522	31893	62415				
42	30742	32318	63060				
43	33682	35452	69134	TOTALE	2542912	2628737	5171649

## Segue Tav. 1 — Popolazione residente al 1° gennaio degli anni indicati

ANNO 1974

PUGLIA

ETA	MASCHI	FEMMINE	TOTALE	ETA	MASCHI	FEMMINE	TOTALE
0	37052	35513	72565	44	20785	22327	43112
1	36592	34621	71213	40-44	107016	115390	222406
2	35939	33864	69803				
3	36135	33938	70073	45	20638	22323	42961
4	36912	35630	72542	46	21126	22877	44003
0 - 4	182630	173566	356196	47	20527	21839	42366
				48	19877	21163	41040
5	37363	35573	72936	49	19959	21061	41020
6	37546	35866	73412	45-49	102127	109263	211390
7	38644	36668	75312				
8	38519	37260	75779	50	19623	21588	41211
9	39220	37670	76890	51	19075	21471	40546
5 - 9	191292	183037	374329	52	17991	20299	38290
				53	20096	22526	42622
10	36967	35525	72492	54	12175	13652	25827
11	35583	34381	69964	50-54	88960	99536	188496
12	35478	34123	69601				
13	36099	34428	70527	55	10159	11627	21786
14	33701	32617	66318	56	10679	11418	22097
10-14	177828	171074	348902	57	12571	13837	26408
				58	15609	17176	32785
15	31626	31285	62911	59	15889	17269	33158
16	32035	31369	63404	55-59	64907	71327	136234
17	31351	30712	62063				
18	30938	30461	61399	60	16507	17800	34307
19	29960	29424	59384	61	16318	17609	33927
15-19	155910	153251	309161	62	15710	17100	32810
				63	15988	17186	33174
20	28691	28189	56880	64	14414	15816	30230
21	27567	27160	54727	60-64	78937	85511	164448
22	28355	27632	55987				
23	30454	29480	59934	65	14833	16615	31448
24	28190	28032	56222	66	13204	14478	27682
20-24	143257	140493	283750	67	12808	14104	26912
				68	12186	13827	26013
25	30878	31135	62013	69	10454	12136	22590
26	27437	27831	55268	65-69	63485	71160	134645
27	26809	27760	54569				
28	23017	23705	46722	70	9418	11189	20607
29	20554	21649	42203	71	8843	10980	19823
25-29	128695	132080	260775	72	8285	10026	18311
				73	8824	11044	19868
30	20770	21943	42713	74	7026	9431	16457
31	21231	22550	43781	70-74	42396	52670	95066
32	20551	21636	42187				
33	23789	24849	48638	75	6481	9151	15632
34	23261	25000	48261	76	5536	8338	13874
30-34	109602	115978	225580	77	4625	6988	11613
				78	4177	6808	10985
35	21901	23637	45538	79	3741	6172	9913
36	21243	23005	44248	75-79	24560	37457	62017
37	21763	23392	45155				
38	21154	23020	44174	80-84	14780	23037	37817
39	21358	23071	44429				
35-39	107419	116125	223544	85-89	6528	10227	16755
40	21150	22772	43922	90 E +	2299	3524	5823
41	20610	22483	43093				
42	21577	23108	44685				
43	22894	24700	47594	TOTALE	1792628	1864706	3657334

## Segue Tav. 1 — Popolazione residente al 1° gennaio degli anni indicati

ANNO 1974

BASILICATA

ETÀ	MASCHI	FEMMINE	TOTALE	ETÀ	MASCHI	FEMMINE	TOTALE
0	5387	5036	10423	44	3706	3913	7619
1	5321	5152	10473	40-44	19719	20094	39813
2	5269	4976	10245				
3	5361	5213	10574	45	3899	3753	7652
4	5826	5426	11252	46	3908	3942	7850
0 - 4	27164	25803	52967	47	3835	3888	7723
				48	3669	3605	7274
5	5731	5372	11103	49	3585	3603	7188
6	5854	5497	11351	45-49	18896	18791	37687
7	5839	5657	11496				
8	5945	5685	11630	50	3577	3774	7351
9	6116	5866	11982	51	3289	3680	6969
5 - 9	29485	28077	57562	52	3127	3557	6684
				53	3363	3869	7232
10	5857	5564	11421	54	2106	2326	4432
11	6062	5565	11627	50-54	15462	17206	32668
12	5909	5624	11533				
13	6040	5935	11975	55	1525	1735	3260
14	5675	5436	11111	56	1692	1856	3548
10-14	29543	28124	57667	57	2091	2377	4468
				58	2801	3063	5864
15	5543	5237	10780	59	2751	3002	5753
16	5316	5270	10586	55-59	10860	12033	22893
17	5497	5471	10968				
18	5339	4987	10326	60	2966	3029	5995
19	5269	5107	10376	61	3053	3099	6152
15-19	26964	26072	53036	62	2935	3157	6092
				63	2993	3169	6162
20	4932	4593	9525	64	2920	3022	5942
21	4681	4610	9291	60-64	14867	15476	30343
22	4616	4486	9102				
23	5145	4610	9755	65	2980	3073	6053
24	4799	4385	9184	66	2646	2847	5493
20-24	24173	22684	46857	67	2561	2609	5170
				68	2303	2476	4779
25	4803	4671	9474	69	2111	2285	4396
26	4182	4143	8325	65-69	12601	13290	25891
27	3727	3728	7455				
28	2937	3013	5950	70	1924	2171	4095
29	2858	2917	5775	71	1763	1982	3745
25-29	18507	18472	36979	72	1661	1931	3592
				73	1731	2008	3739
30	2922	2914	5836	74	1451	1751	3202
31	2907	3052	5959	70-74	8530	9843	18373
32	3047	3132	6179				
33	3884	3771	7655	75	1287	1589	2876
34	3900	3970	7870	76	1144	1587	2731
30-34	16660	16839	33499	77	909	1280	2189
				78	781	1191	1972
35	3701	3834	7535	79	701	1091	1792
36	3847	3998	7845	75-79	4822	6738	11560
37	3842	3959	7801				
38	3891	3976	7867	80-84	2659	3961	6620
39	3946	4157	8103				
35-39	19227	19924	39151	85-89	1063	1541	2604
40	4094	4169	8263	90 E +	385	575	960
41	3861	3844	7705				
42	3836	3874	7710				
43	4222	4294	8516	TOTALE	301587	305543	607130

## Segue Tav. 1 — Popolazione residente al 1° gennaio degli anni indicati

ANNO 1974

CALABRIA

ETA	MASCHI	FEMMINE	TOTALE	ETA	MASCHI	FEMMINE	TOTALE
0	18563	17317	35880	44	11572	12058	23630
1	18700	17422	36122	40-44	60618	62533	123151
2	18328	17366	35694				
3	18565	17594	36159	45	11156	11618	22774
4	19643	18910	38553	46	11248	11917	23165
0 - 4	93799	88609	182408	47	11126	11658	22784
				48	11032	11738	22770
5	19804	18476	38280	49	11632	12517	24149
6	20065	18960	39025	45-49	56194	59448	115642
7	20533	19344	39877				
8	20689	19522	40211	50	10520	11712	22232
9	21348	20226	41574	51	9983	11603	21586
5 - 9	102439	96528	198967	52	9648	11332	20980
				53	10415	12086	22501
10	20328	19254	39582	54	6627	7646	14273
11	20166	19463	39629	50-54	47193	54379	101572
12	20363	19286	39649				
13	21567	20344	41911	55	5363	6232	11595
14	19986	18650	38636	56	5906	6649	12555
10-14	102410	96997	199407	57	7175	8360	15535
				58	9091	10251	19342
15	18799	17515	36314	59	8825	9838	18663
16	19247	18011	37258	55-59	36360	41330	77690
17	18788	17935	36723				
18	18553	17639	36192	60	9216	10486	19702
19	18488	17345	35833	61	8920	9913	18833
15-19	93875	88445	182320	62	8273	9385	17658
				63	8870	9925	18795
20	17333	16014	33347	64	9113	9962	19075
21	16407	14873	31280	60-64	44392	49671	94063
22	16689	14925	31614				
23	18105	15880	33985	65	8643	9730	18373
24	16049	14440	30489	66	7415	8509	15924
20-24	84583	76132	160715	67	7006	7969	14975
				68	6986	8514	15500
25	16859	15460	32319	69	6236	7761	13997
26	15323	14044	29367	65-69	36286	42483	78769
27	13753	12955	26708				
28	10624	10265	20889	70	5530	7020	12550
29	10791	10193	20984	71	5444	6543	11987
25-29	67350	62917	130267	72	5312	6430	11742
				73	5329	6752	12081
30	10532	10442	20974	74	4117	5802	9919
31	10611	10462	21073	70-74	25732	32547	58279
32	10370	10305	20675				
33	12717	12544	25261	75	3702	5452	9154
34	12416	12439	24855	76	3272	5168	8440
30-34	56646	56192	112838	77	2879	4811	7690
				78	2567	4686	7253
35	11441	11838	23279	79	2116	3818	5934
36	11404	11536	22940	75-79	14536	23935	38471
37	12127	12653	24780				
38	11956	12257	24213	80-84	8292	14518	22810
39	11795	12176	23971				
35-39	58723	60460	119183	85-89	3654	6135	9789
40	12260	12522	24782	90 E +	1465	2133	3598
41	11964	12579	24543				
42	11815	12195	24010				
43	13007	13179	26186	TOTALE	994547	1015392	2009939

## Segue Tav. 1 — Popolazione residente al 1° gennaio degli anni indicati

ANNO 1974

SICILIA

ETÀ	MASCHI	FEMMINE	TOTALE	ETÀ	MASCHI	FEMMINE	TOTALE
0	44344	42120	86464	44	27448	29792	57240
1	44102	41487	85589	40-44	143007	153262	296269
2	43158	40719	83877				
3	43112	40960	84072	45	28136	30259	58395
4	44851	42699	87550	46	27657	28881	56538
0 - 4	219567	207985	427552	47	28843	30175	59018
				48	27267	29145	56412
5	44005	41697	85702	49	28970	31857	60827
6	44480	42110	86590	45-49	140873	150317	291190
7	44596	42565	87161				
8	44587	42799	87386	50	26296	28795	55091
9	46006	43735	89741	51	26066	30382	56448
5 - 9	223674	212906	436580	52	23905	27702	51607
				53	25636	29867	55503
10	44384	42062	86446	54	16645	19745	36390
11	43797	42130	85927	50-54	118548	136491	255039
12	43255	41448	84703				
13	47189	44942	92131	55	13783	16563	30346
14	41377	39226	80603	56	15257	17419	32676
10-14	220002	209808	429810	57	19350	21601	40951
				58	22983	25534	48517
15	40887	38472	79359	59	22602	24952	47554
16	40296	38719	79015	55-59	93975	106069	200044
17	39559	38189	77748				
18	39428	37570	76998	60	24621	26608	51229
19	38517	37447	75964	61	24057	25824	49881
15-19	198687	190397	389084	62	22589	24465	47054
				63	23049	24696	47745
20	35584	34035	69619	64	22016	23793	45809
21	35357	34028	69385	60-64	116332	125386	241718
22	35345	33170	68515				
23	39657	37172	76829	65	21035	22963	43998
24	35746	34685	70431	66	18878	20606	39484
20-24	181689	173090	354779	67	18108	19975	38083
				68	18015	19982	37997
25	39080	37619	76699	69	16728	18961	35689
26	35956	35448	71404	65-69	92764	102487	195251
27	33230	32770	66000				
28	27797	27964	55761	70	15322	17370	32692
29	26707	27216	53923	71	14751	16984	31735
25-29	162770	161017	323787	72	13936	16260	30196
				73	13341	16253	29594
30	25726	26482	52208	74	10679	13510	24189
31	25494	26932	52426	70-74	68029	80377	148406
32	26043	27119	53162				
33	31736	33355	65091	75	10105	12890	22995
34	29896	31775	61671	76	8703	11908	20611
30-34	138895	145663	284558	77	7833	11482	19315
				78	6929	10348	17277
35	28738	30612	59350	79	5768	8515	14283
36	26433	28165	54598	75-79	39338	55143	94481
37	28773	30415	59188				
38	27895	30196	58091	80-84	23102	34139	57241
39	28343	30338	58681				
35-39	140182	149726	289908	85-89	9945	15348	25293
40	28645	30632	59277	90 E +	3477	5161	8638
41	27282	29021	56303				
42	27946	30060	58006				
43	31686	33757	65443	TOTALE	2334856	2414772	4749628

## Segue Tav. 1 — Popolazione residente al 1° gennaio degli anni indicati

ANNO 1974

SARDEGNA

ETA	MASCHI	FEMMINE	TOTALE	ETA	MASCHI	FEMMINE	TOTALE
0	15489	14442	29931	44	8316	8718	17034
1	14814	13846	28660	40-44	42827	44903	87730
2	14200	13905	28105				
3	14378	13517	27895	45	8617	8920	17537
4	14917	14302	29219	46	8227	8381	16608
0 - 4	73798	70012	143810	47	8312	8566	16878
				48	7653	7991	15644
5	14457	14003	28460	49	8236	8693	16929
6	15133	14307	29440	45-49	41045	42551	83596
7	15511	14798	30309				
8	15593	14765	30358	50	7623	8178	15801
9	15986	15032	31018	51	7684	7972	15656
5 - 9	76680	72905	149585	52	6671	7335	14006
				53	7502	7963	15465
10	15298	14773	30071	54	5815	6271	12086
11	14902	14190	29092	50-54	35295	37719	73014
12	14650	14227	28877				
13	15026	14145	29171	55	4398	4723	9121
14	14058	13371	27429	56	4860	5123	9983
10-14	73934	70706	144640	57	5564	5785	11349
				58	6590	6768	13358
15	13897	13310	27207	59	6387	6387	12774
16	13700	13425	27125	55-59	27799	28786	56585
17	13644	13371	27015				
18	13282	12911	26193	60	6655	6865	13520
19	13590	12976	26566	61	6535	6482	13017
15-19	68113	65993	134106	62	6602	6716	13318
				63	6626	6650	13276
20	12793	12320	25113	64	6117	6282	12399
21	12402	12145	24547	60-64	32535	32995	65530
22	12173	11771	23944				
23	12390	12180	24570	65	6305	6713	13018
24	11369	11242	22611	66	5753	6110	11863
20-24	61127	59658	120785	67	5498	5951	11449
				68	5037	5513	10550
25	12045	11857	23902	69	4766	5331	10097
26	10969	10977	21946	65-69	27359	29618	56977
27	10210	10206	20416				
28	9585	9808	19393	70	4388	5128	9516
29	9242	9597	18839	71	4281	5104	9385
25-29	52051	52445	104496	72	3799	4449	8248
				73	3767	4596	8363
30	9057	9766	18823	74	3121	3598	6719
31	9365	9905	19270	70-74	19356	22875	42231
32	8897	9467	18364				
33	10102	10810	20912	75	2863	3545	6408
34	9699	10113	19812	76	2655	3517	6172
30-34	47120	50061	97181	77	2426	3276	5702
				78	2114	3021	5135
35	8799	9388	18187	79	2009	2780	4789
36	8361	8848	17209	75-79	12067	16139	28206
37	8887	9400	18287				
38	8057	8707	16764	80-84	7831	10576	18407
39	8729	9021	17750				
35-39	42833	45364	88197	85-89	4003	4961	8964
40	8754	9161	17915	90 E +	1719	2021	3740
41	8454	8877	17331				
42	8301	8624	16925				
43	9002	9523	18525	TOTALE	747492	760288	1507780

## Segue Tav. 1 — Popolazione residente al 1° gennaio degli anni indicati

ANNO 1974

ITALIA MERIDIONALE E INSULARE

ETA	MASCHI	FEMMINE	TOTALE	ETA	MASCHI	FEMMINE	TOTALE
0	186068	176196	362264	44	111266	118340	229606
1	184556	174261	358817	40-44	578310	611270	1189580
2	179916	170130	350046				
3	181012	170738	351750	45	113071	119105	232176
4	187668	179225	366893	46	113093	118758	231851
0 - 4	919220	870550	1789770	47	112344	117876	230220
				48	109189	116005	225194
5	187139	177048	364187	49	111410	119585	230995
6	189420	180155	369575	45-49	559107	591329	1150436
7	192942	183648	376590				
8	194140	185129	379269	50	104644	114520	219164
9	199124	188992	388116	51	101839	115632	217471
5 - 9	962765	914972	1877737	52	96970	110622	207592
				53	103196	117473	220669
10	189384	180710	370094	54	66884	76031	142915
11	184732	177354	362086	50-54	473533	534278	1007811
12	183868	175510	359378				
13	191412	182240	373652	55	54202	62897	117099
14	175350	167028	342378	56	58902	65308	124210
10-14	924746	882842	1807588	57	71319	79840	151159
				58	87264	97121	184385
15	168890	161672	330562	59	86553	94678	181231
16	168486	162243	330729	55-59	358240	399844	758084
17	164933	160194	325127				
18	164097	158311	322408	60	90202	98826	189028
19	161875	157138	319013	61	89036	96871	185907
15-19	828281	799558	1627839	62	83494	91421	174915
				63	87451	94840	182291
20	151187	145620	296807	64	82135	90210	172345
21	147392	142136	289528	60-64	432318	472168	904486
22	148265	140440	288705				
23	161303	151718	313021	65	80539	90174	170713
24	147603	142216	289819	66	71188	79728	150916
20-24	755750	722130	1477880	67	69479	78286	147765
				68	66664	76661	143325
25	158113	153529	311642	69	60590	71504	132094
26	144039	141077	285116	65-69	348460	396353	744813
27	138153	136332	274485				
28	115096	115071	230167	70	54270	65068	119338
29	106451	107685	214136	71	53016	64392	117408
25-29	661852	653694	1315546	72	49085	59635	108720
				73	49339	62207	111546
30	107541	110654	218195	74	38973	52177	91150
31	107258	110776	218034	70-74	244683	303479	548162
32	105976	109528	215504				
33	126102	129612	255714	75	35818	49857	85675
34	121909	127611	249520	76	31013	46101	77114
30-34	568786	588181	1156967	77	26962	42110	69072
				78	23588	38970	62558
35	114474	120398	234872	79	20838	34099	54937
36	110501	116367	226868	75-79	138219	211137	349356
37	115462	122110	237572				
38	112848	119903	232751	80-84	81411	129850	211261
39	113187	119563	232750				
35-39	566472	598341	1164813	85-89	35289	56857	92146
40	115567	121936	237503	90 E +	12967	19915	32882
41	111855	118304	230159				
42	114262	120346	234608				
43	125360	132344	257704	TOTALE	9450409	9756748	19207157

Segue Tav. 1 — Popolazione residente al 1° gennaio degli anni indicati

ANNO 1974 ITALIA

ETÀ	MASCHI	FEMMINE	TOTALE	ETÀ	MASCHI	FEMMINE	TOTALE
0	445318	422518	867836	44	355386	366121	721507
1	447595	423019	870614	40-44	1819486	1864256	3683742
2	442793	418314	861107				
3	446280	422403	868683	45	358935	367956	726891
4	460912	441160	902072	46	361178	371842	733020
0 - 4	2242898	2127414	4370312	47	353691	368594	722285
				48	350436	368990	719426
5	459155	434515	893670	49	353865	375438	729303
6	463486	443009	906495	45-49	1778105	1852820	3630925
7	480808	458484	939292				
8	483365	461347	944712	50	344464	370428	714892
9	493370	469107	962477	51	332092	371422	703514
5 - 9	2380184	2266462	4646646	52	329438	367063	696501
				53	339883	378897	718780
10	466405	445610	912015	54	216539	241886	458425
11	449474	430395	879869	50-54	1562416	1729696	3292112
12	448480	427143	875623				
13	456370	434823	891193	55	167321	190536	357857
14	425182	405401	830583	56	178779	198300	377079
10-14	2245911	2143372	4389283	57	222983	248553	471536
				58	280554	314555	595109
15	408979	392430	801409	59	289021	322967	611988
16	407542	392759	800301	55-59	1138658	1274911	2413569
17	403069	390619	793688				
18	397022	385259	782281	60	291970	326421	618391
19	394311	384511	778822	61	290677	325939	616616
15-19	2010923	1945578	3956501	62	277304	312146	589450
				63	279677	317321	596998
20	380749	367705	748454	64	261848	300513	562361
21	378265	367250	745515	60-64	1401476	1582340	2983816
22	381248	369172	750420				
23	419041	403338	822379	65	255579	299298	554877
24	401379	391286	792665	66	228588	271667	500255
20-24	1960682	1898751	3859433	67	219858	265467	485325
				68	206331	253217	459548
25	438327	429524	867851	69	193716	244732	438448
26	416340	408312	824652	65-69	1104072	1334381	2438453
27	418806	414001	832807				
28	326548	324877	651425	70	172748	223215	395963
29	336779	337602	674381	71	169304	223052	392356
25-29	1936800	1914316	3851116	72	156181	207706	363887
				73	149144	206056	355200
30	343832	346603	690435	74	120997	178463	299460
31	343539	349090	692629	70-74	768374	1038492	1806866
32	352611	355804	708415				
33	405857	408092	813949	75	107561	165164	272725
34	396567	403348	799915	76	98762	157325	256087
30-34	1842406	1862937	3705343	77	86337	144616	230953
				78	73573	129637	203210
35	385805	391799	777604	79	67471	117977	185448
36	362215	368698	730913	75-79	433704	714719	1148423
37	363020	372591	735611				
38	363388	372969	736357	80-84	248175	425177	673352
39	359799	368019	727818				
35-39	1834227	1874076	3708303	85-89	100450	181811	282261
40	357942	365064	723006	90 E +	31166	57078	88244
41	352345	361762	714107				
42	362531	370440	732971				
43	391282	400869	792151	TOTALE	26840113	28088587	54928700



## Segue Tav. 1 — Popolazione residente al 1° gennaio degli anni indicati

ANNO 1975

PIEMONTE

ETÀ	MASCHI	FEMMINE	TOTALE	ETÀ	MASCHI	FEMMINE	TOTALE
0	30558	29026	59584	44	34518	34281	68799
1	30850	28773	59623	40-44	161746	160000	321746
2	31151	29502	60653				
3	31200	29544	60744	45	31621	31986	63607
4	31130	29632	60762	46	31662	31423	63085
0 - 4	154889	146477	301366	47	31001	31481	62482
				48	30171	30736	60907
5	32140	30850	62990	49	29563	30914	60477
6	32210	30436	62646	45-49	154018	156540	310558
7	32082	30729	62811				
8	33266	31765	65031	50	29475	30755	60230
9	33134	31787	64921	51	28742	30544	59286
5 - 9	162832	155567	318399	52	28235	31463	59698
				53	27616	30655	58271
10	33927	32134	66061	54	27971	30475	58446
11	31526	30152	61678	50-54	142039	153892	295931
12	30126	28947	59073				
13	30113	28857	58970	55	17317	19201	36518
14	30418	28946	59364	56	13554	15603	29157
10-14	156110	149036	305146	57	14739	16671	31410
				58	18780	21156	39936
15	28910	27088	55998	59	24541	27823	52364
16	28251	26673	54924	55-59	88931	100454	189385
17	28361	27192	55553				
18	28192	26910	55102	60	25294	28394	53688
19	27850	26671	54521	61	25314	28834	54148
15-19	141564	134534	276098	62	25642	29476	55118
				63	24479	28326	52805
20	27842	26870	54712	64	23984	28565	52549
21	27804	26525	54329	60-64	124713	143595	268308
22	28664	27085	55749				
23	28019	27955	55974	65	23481	27769	51250
24	31156	30755	61911	66	23268	27953	51221
20-24	143485	139190	282675	67	20762	25859	46621
				68	19840	25153	44993
25	31460	30859	62319	69	18663	23971	42634
26	35611	34877	70488	65-69	106014	130705	236719
27	34786	33157	67943				
28	34350	32972	67322	70	18231	23646	41877
29	26957	25853	52810	71	15993	21756	37749
25-29	163164	157718	320882	72	15846	21231	37077
				73	14741	20473	35214
30	29143	28394	57537	74	13582	19730	33312
31	29496	28845	58341	70-74	78393	106836	185229
32	29975	29663	59638				
33	31146	30482	61628	75	10815	17055	27870
34	35609	34540	70149	76	9646	16018	25664
30-34	155369	151924	307293	77	8958	15117	24075
				78	8056	14143	22199
35	35352	35174	70526	79	6648	12303	18951
36	35131	34325	69456	75-79	44123	74636	118759
37	32902	31858	64760				
38	32950	31811	64761	80-84	24828	44335	69163
39	32582	32090	64672				
35-39	168917	165258	334175	85-89	10123	19706	29829
40	31927	31332	63259	90 E +	2767	5887	8654
41	31337	30831	62168				
42	31651	31576	63227				
43	32313	31980	64293	TOTALE	2184025	2296290	4480315

## Segue Tav. 1 — Popolazione residente al 1° gennaio degli anni indicati

ANNO 1975

VALLE D'AOSTA

ETÀ	MASCHI	FEMMINE	TOTALE	ETÀ	MASCHI	FEMMINE	TOTALE
0	768	712	1480	44	878	835	1713
1	736	761	1497	40-44	4094	3885	7979
2	802	745	1547				
3	761	743	1504	45	835	760	1595
4	804	757	1561	46	822	779	1601
0 - 4	3871	3718	7589	47	748	804	1552
				48	809	802	1611
5	802	820	1622	49	736	701	1437
6	802	743	1545	45-49	3950	3846	7796
7	802	790	1592				
8	857	796	1653	50	744	760	1504
9	820	791	1611	51	759	750	1509
5 - 9	4083	3940	8023	52	722	827	1549
				53	740	794	1534
10	902	839	1741	54	682	813	1495
11	834	743	1577	50-54	3647	3944	7591
12	737	762	1499				
13	805	741	1546	55	474	476	950
14	730	706	1436	56	392	442	834
10-14	4008	3791	7799	57	395	416	811
				58	504	508	1012
15	753	729	1482	59	668	621	1289
16	725	685	1410	55-59	2433	2463	4896
17	733	685	1418				
18	747	676	1423	60	654	687	1341
19	688	750	1438	61	669	674	1343
15-19	3646	3525	7171	62	609	680	1289
				63	642	642	1284
20	762	749	1511	64	607	623	1230
21	784	707	1491	60-64	3181	3306	6487
22	742	683	1425				
23	780	728	1508	65	562	640	1202
24	884	793	1677	66	565	620	1185
20-24	3952	3660	7612	67	505	554	1059
				68	466	553	1019
25	876	821	1697	69	419	548	967
26	939	845	1784	65-69	2517	2915	5432
27	919	757	1676				
28	872	795	1667	70	384	480	864
29	652	667	1319	71	328	463	791
25-29	4258	3885	8143	72	341	450	791
				73	294	444	738
30	796	654	1450	74	273	354	627
31	857	687	1544	70-74	1620	2191	3811
32	882	743	1625				
33	842	765	1607	75	239	372	611
34	932	843	1775	76	222	298	520
30-34	4309	3692	8001	77	162	308	470
				78	163	278	441
35	923	829	1752	79	125	252	377
36	850	835	1685	75-79	911	1508	2419
37	819	778	1597				
38	800	767	1567	80-84	503	817	1320
39	797	722	1519				
35-39	4189	3931	8120	85-89	197	370	567
40	747	729	1476	90 E +	68	86	154
41	803	761	1564				
42	840	766	1606				
43	826	794	1620	TOTALE	55437	55473	110910

## Segue Tav. 1 — Popolazione residente al 1° gennaio degli anni indicati

ANNO 1975

LOMBARDIA

ETÀ	MASCHI	FEMMINE	TOTALE	ETÀ	MASCHI	FEMMINE	TOTALE
0	66420	62508	128928	44	65070	65812	130882
1	66236	63361	129597	40-44	311286	312378	623664
2	67194	63227	130421				
3	67156	63163	130319	45	59451	60765	120216
4	68069	64306	132375	46	58768	59770	118538
0 - 4	335075	316565	651640	47	58551	59858	118409
				48	56312	58571	114883
5	70246	67509	137755	49	55208	59028	114236
6	70162	66291	136453	45-49	288290	297992	586282
7	70864	67886	138750				
8	74463	70934	145397	50	56057	60043	116100
9	74220	71125	145345	51	54646	58965	113611
5 - 9	359955	343745	703700	52	50810	58133	108943
				53	51168	58224	109392
10	74759	70935	145694	54	51106	58376	109482
11	69804	66712	136516	50-54	263787	293741	557528
12	66197	63331	129528				
13	65339	62464	127803	55	32218	37169	69387
14	65887	63165	129052	56	24390	28907	53297
10-14	341986	326607	668593	57	25692	30405	56097
				58	33229	39221	72450
15	61266	59334	120600	59	42033	50168	92201
16	59030	57122	116152	55-59	157562	185870	343432
17	58757	57028	115785				
18	58578	56952	115530	60	44334	52553	96887
19	57097	56684	113781	61	44006	52473	96479
15-19	294728	287120	581848	62	42841	52211	95052
				63	41528	51271	92799
20	57537	56481	114018	64	40680	50712	91392
21	57300	55720	113020	60-64	213389	259220	472609
22	57690	57048	114738				
23	57885	58436	116321	65	38260	48290	86550
24	64699	64235	128934	66	36754	47615	84369
20-24	295111	291920	587031	67	32858	43964	76822
				68	31306	42578	73884
25	64569	64326	128895	69	28475	39582	68057
26	70907	70905	141812	65-69	167653	222029	389682
27	68378	67614	135992				
28	72181	71217	143398	70	27159	38914	66073
29	54629	53697	108326	71	24269	35664	59933
25-29	330664	327759	658423	72	23219	34790	58009
				73	21043	32756	53799
30	59009	58967	117976	74	19582	31261	50843
31	59460	59138	118598	70-74	115272	173385	288657
32	61587	61485	123072				
33	64415	64105	128520	75	14907	26388	41295
34	73981	72109	146090	76	13185	23857	37042
30-34	318452	315804	634256	77	11672	22168	33840
				78	10323	20253	30576
35	72406	71530	143936	79	8829	18098	26927
36	70249	69142	139391	75-79	58916	110764	169680
37	64728	64017	128745				
38	63517	63173	126690	80-84	30868	60761	91629
39	64097	63843	127940				
35-39	334997	331705	666702	85-89	11502	24563	36065
40	62397	62278	124675	90 E +	2923	6897	9820
41	61173	60903	122076				
42	61091	61596	122687				
43	61555	61789	123344	TOTALE	4232416	4488825	8721241

## Segue Tav. 1 — Popolazione residente al 1° gennaio degli anni indicati

ANNO 1975

TRENTINO-ALTO ADIGE

ETÀ	MASCHI	FEMMINE	TOTALE	ETÀ	MASCHI	FEMMINE	TOTALE
0	6716	6377	13093	44	5715	5653	11368
1	6832	6480	13312	40-44	26314	26233	52547
2	6946	6664	13610				
3	7362	6844	14206	45	5277	5315	10592
4	7251	6932	14183	46	5337	5401	10738
0 - 4	35107	33297	68404	47	5373	5365	10738
				48	5389	5374	10763
5	7783	7256	15039	49	5176	5527	10703
6	7654	7319	14973	45-49	26552	26982	53534
7	7635	7534	15169				
8	8075	7663	15738	50	5266	5814	11080
9	8275	7798	16073	51	5433	5926	11359
5 - 9	39422	37570	76992	52	5125	5869	10994
				53	4939	5822	10761
10	8271	7863	16134	54	4814	5474	10288
11	7906	7431	15337	50-54	25577	28905	54482
12	7402	7148	14550				
13	7431	7245	14676	55	3254	3995	7249
14	7447	7021	14468	56	1978	2380	4358
10-14	38457	36708	75165	57	1880	2368	4248
				58	2122	2383	4505
15	7245	6693	13938	59	3147	3736	6883
16	6751	6422	13173	55-59	12381	14862	27243
17	6606	6584	13190				
18	6630	6262	12892	60	4311	5033	9344
19	6388	6144	12532	61	4470	5212	9682
15-19	33620	32105	65725	62	4449	5295	9744
				63	4090	4994	9084
20	6176	6005	12181	64	4224	4933	9157
21	6160	5981	12141	60-64	21544	25467	47011
22	6198	6062	12260				
23	6284	5835	12119	65	4116	4767	8883
24	6614	6275	12889	66	3720	4518	8238
20-24	31432	30158	61590	67	3383	4278	7661
				68	3234	4041	7275
25	6345	5852	12197	69	3028	3885	6913
26	6741	6158	12899	65-69	17481	21489	38970
27	6455	6201	12656				
28	7015	6763	13778	70	2737	3792	6529
29	5073	4796	9869	71	2549	3414	5963
25-29	31629	29770	61399	72	2343	3346	5689
				73	2359	3343	5702
30	5771	5601	11372	74	1906	2907	4813
31	6200	5928	12128	70-74	11894	16802	28696
32	6129	6072	12201				
33	6342	6171	12513	75	1662	2534	4196
34	6154	6023	12177	76	1517	2459	3976
30-34	30596	29795	60391	77	1420	2185	3605
				78	1160	1966	3126
35	6031	5863	11894	79	1026	1720	2746
36	5906	5576	11482	75-79	6785	10864	17649
37	5218	5254	10472				
38	5119	5168	10287	80-84	3407	5879	9286
39	5155	5179	10334				
35-39	27429	27040	54469	85-89	1307	2601	3908
40	5088	5129	10217	90 E +	363	688	1051
41	5188	5015	10203				
42	5134	5142	10276				
43	5189	5294	10483	TOTALE	421297	437215	858512

## Segue Tav. 1 — Popolazione residente al 1° gennaio degli anni indicati

ANNO 1975

BOLZANO

ETA	MASCHI	FEMMINE	TOTALE	ETA	MASCHI	FEMMINE	TOTALE
0	3600	3357	6957	44	2756	2721	5477
1	3626	3513	7139	40-44	13066	12923	25989
2	3807	3693	7500				
3	4053	3771	7824	45	2552	2543	5095
4	4011	3865	7876	46	2517	2526	5043
0 - 4	19097	18199	37296	47	2548	2531	5079
				48	2629	2507	5136
5	4323	3994	8317	49	2343	2606	4949
6	4151	4033	8184	45-49	12589	12713	25302
7	4052	4069	8121				
8	4320	4075	8395	50	2293	2737	5030
9	4442	4142	8584	51	2350	2699	5049
5 - 9	21288	20313	41601	52	2308	2739	5047
				53	2143	2606	4749
10	4408	4120	8528	54	2161	2523	4684
11	4133	3922	8055	50-54	11255	13304	24559
12	3927	3801	7728				
13	3824	3811	7635	55	1479	1903	3382
14	3896	3654	7550	56	1031	1290	2321
10-14	20188	19308	39496	57	1003	1291	2294
				58	1029	1213	2242
15	3811	3372	7183	59	1478	1796	3274
16	3465	3220	6685	55-59	6020	7493	13513
17	3308	3352	6660				
18	3273	3112	6385	60	2034	2290	4324
19	3161	2990	6151	61	1994	2371	4365
15-19	17018	16046	33064	62	1938	2450	4388
				63	1795	2152	3947
20	3034	2960	5994	64	1848	2141	3989
21	2968	2928	5896	60-64	9609	11404	21013
22	2961	2937	5898				
23	3017	2792	5809	65	1789	2019	3808
24	3242	3006	6248	66	1658	2011	3669
20-24	15222	14623	29845	67	1523	1847	3370
				68	1465	1767	3232
25	3111	2892	6003	69	1319	1651	2970
26	3293	3028	6321	65-69	7754	9295	17049
27	3126	3038	6164				
28	3463	3394	6857	70	1229	1655	2884
29	2609	2433	5042	71	1117	1488	2605
25-29	15602	14785	30387	72	1020	1424	2444
				73	1008	1454	2462
30	2962	2927	5889	74	833	1183	2016
31	3353	3112	6465	70-74	5207	7204	12411
32	3231	3232	6463				
33	3448	3281	6729	75	739	1022	1761
34	3104	2996	6100	76	629	995	1624
30-34	16098	15548	31646	77	614	911	1525
				78	483	791	1274
35	3041	3017	6058	79	410	699	1109
36	2986	2773	5759	75-79	2875	4418	7293
37	2618	2573	5191				
38	2555	2569	5124	80-84	1325	2283	3608
39	2527	2544	5071				
35-39	13727	13476	27203	85-89	492	985	1477
40	2546	2508	5054	90 e +	128	262	390
41	2552	2514	5066				
42	2575	2573	5148				
43	2637	2607	5244	TOTALE	208560	214582	423142

## Segue Tav. 1 — Popolazione residente al 1° gennaio degli anni indicati

ANNO 1975

TRENTO

ETÀ	MASCHI	FEMMINE	TOTALE	ETÀ	MASCHI	FEMMINE	TOTALE
0	3116	3020	6136	44	2959	2932	5891
1	3206	2967	6173	40-44	13248	13310	26558
2	3139	2971	6110				
3	3309	3073	6382	45	2725	2772	5497
4	3240	3067	6307	46	2820	2875	5695
0 - 4	16010	15098	31108	47	2825	2834	5659
				48	2760	2867	5627
5	3460	3262	6722	49	2833	2921	5754
6	3503	3286	6789	45-49	13963	14269	28232
7	3583	3465	7048				
8	3755	3588	7343	50	2973	3077	6050
9	3833	3656	7489	51	3083	3227	6310
5 - 9	18134	17257	35391	52	2817	3130	5947
				53	2796	3216	6012
10	3863	3743	7606	54	2653	2951	5604
11	3773	3509	7282	50-54	14322	15601	29923
12	3475	3347	6822				
13	3607	3434	7041	55	1775	2092	3867
14	3551	3367	6918	56	947	1090	2037
10-14	18269	17400	35669	57	877	1077	1954
				58	1093	1170	2263
15	3434	3321	6755	59	1669	1940	3609
16	3286	3202	6488	55-59	6361	7369	13730
17	3298	3232	6530				
18	3357	3150	6507	60	2277	2743	5020
19	3227	3154	6381	61	2476	2841	5317
15-19	16602	16059	32661	62	2511	2845	5356
				63	2295	2842	5137
20	3142	3045	6187	64	2376	2792	5168
21	3192	3053	6245	60-64	11935	14063	25998
22	3237	3125	6362				
23	3267	3043	6310	65	2327	2748	5075
24	3372	3269	6641	66	2062	2507	4569
20-24	16210	15535	31745	67	1860	2431	4291
				68	1769	2274	4043
25	3234	2960	6194	69	1709	2234	3943
26	3448	3130	6578	65-69	9727	12194	21921
27	3329	3163	6492				
28	3552	3369	6921	70	1508	2137	3645
29	2464	2363	4827	71	1432	1926	3358
25-29	16027	14985	31012	72	1323	1922	3245
				73	1351	1889	3240
30	2809	2674	5483	74	1073	1724	2797
31	2847	2816	5663	70-74	6687	9598	16285
32	2898	2840	5738				
33	2894	2890	5784	75	923	1512	2435
34	3050	3027	6077	76	888	1464	2352
30-34	14498	14247	28745	77	806	1274	2080
				78	677	1175	1852
35	2990	2846	5836	79	616	1021	1637
36	2920	2803	5723	75-79	3910	6446	10356
37	2600	2681	5281				
38	2564	2599	5163	80-84	2082	3596	5678
39	2628	2635	5263				
35-39	13702	13564	27266	85-89	815	1616	2431
40	2542	2621	5163	90 E +	235	426	661
41	2636	2661	5297				
42	2559	2569	5128				
43	2552	2687	5239	TOTALE	212737	222633	435370

## Segue Tav. 1 — Popolazione residente al 1° gennaio degli anni indicati

ANNO 1975

VENETO

ETÀ	MASCHI	FEMMINE	TOTALE	ETÀ	MASCHI	FEMMINE	TOTALE
0	33447	31794	65241	44	28676	29016	57692
1	33515	31707	65222	40-44	136086	136350	272436
2	34030	32029	66059				
3	34018	32482	66500	45	26654	26485	53139
4	34767	33128	67895	46	27416	27755	55171
0 - 4	169777	161140	330917	47	28023	28889	56912
				48	26998	28555	55553
5	35941	34407	70348	49	27274	28444	55718
6	35437	33972	69409	45-49	136365	140128	276493
7	36168	34723	70891				
8	37723	36295	74018	50	26763	28498	55261
9	38153	36620	74773	51	26714	28913	55627
5 - 9	183422	176017	359439	52	25002	27895	52897
				53	24495	27537	52032
10	38419	37480	75899	54	25005	28488	53493
11	36797	35356	72153	50-54	127979	141331	269310
12	35547	33730	69277				
13	35500	33778	69278	55	16157	17990	34147
14	34382	33029	67411	56	11927	13444	25371
10-14	180645	173373	354018	57	12763	14027	26790
				58	16450	18134	34584
15	33393	31902	65295	59	20761	23622	44383
16	31354	30341	61695	55-59	78058	87217	165275
17	31359	29963	61322				
18	31028	30322	61350	60	21252	24816	46068
19	29940	29378	59318	61	21496	24730	46226
15-19	157074	151906	308980	62	21181	24258	45439
				63	20609	23826	44435
20	30105	29135	59240	64	19422	23301	42723
21	29691	28497	58188	60-64	103960	120931	224891
22	29494	28679	58173				
23	29863	28514	58377	65	18282	22029	40311
24	32222	31460	63682	66	17513	21929	39442
20-24	151375	146285	297660	67	15825	20398	36223
				68	15063	19897	34960
25	31200	29951	61151	69	13557	18190	31747
26	33277	32024	65301	65-69	80240	102443	182683
27	32045	31196	63241				
28	35029	33979	69008	70	12947	18580	31527
29	23892	23688	47580	71	11788	17049	28837
25-29	155443	150838	306281	72	11398	17022	28420
				73	10260	15601	25861
30	28453	27708	56161	74	9374	14802	24176
31	29428	28865	58293	70-74	55767	83054	138821
32	28508	28211	56719				
33	29205	28608	57813	75	8158	13339	21497
34	31829	31221	63050	76	6579	11624	18203
30-34	147423	144613	292036	77	6605	11791	18396
				78	5690	10285	15975
35	31340	30382	61722	79	4726	9026	13752
36	30407	30134	60541	75-79	31758	56065	87823
37	28185	27873	56058				
38	27213	27651	54864	80-84	16365	31489	47854
39	27935	27709	55644				
35-39	145080	143749	288829	85-89	6407	13624	20031
40	27700	27432	55132	90 E +	1747	4083	5830
41	26481	26095	52576				
42	26359	26687	53046				
43	26870	27120	53990	TOTALE	2064971	2164636	4229607

## Segue Tav. 1 — Popolazione residente al 1° gennaio degli anni indicati

ANNO 1975

FRIULI-VENEZIA GIULIA

ETÀ	MASCHI	FEMMINE	TOTALE	ETÀ	MASCHI	FEMMINE	TOTALE
0	7978	7608	15586	44	8283	8328	16611
1	7924	7666	15590	40-44	38258	38781	77039
2	8320	7837	16157				
3	8066	7721	15787	45	7622	7780	15402
4	8135	8030	16165	46	7689	8025	15714
0 - 4	40423	38862	79285	47	8051	8246	16297
				48	7825	8774	16599
5	8563	8011	16574	49	8102	8834	16936
6	8352	7841	16193	45-49	39289	41659	80948
7	8511	8100	16611				
8	8851	8565	17416	50	8333	9240	17573
9	9133	8688	17821	51	8517	9453	17970
5 - 9	43410	41205	84615	52	7938	9723	17661
				53	8654	10096	18750
10	9339	8790	18129	54	9139	10619	19758
11	8709	8381	17090	50-54	42581	49131	91712
12	8339	7931	16270				
13	8338	7794	16132	55	5828	6617	12445
14	8723	7964	16687	56	3726	4276	8002
10-14	43448	40860	84308	57	4197	4614	8811
				58	4776	5423	10199
15	8084	7538	15622	59	6704	7800	14504
16	7491	7206	14697	55-59	25231	28730	53961
17	7455	7222	14677				
18	7462	7248	14710	60	7714	8935	16649
19	7473	6981	14454	61	7826	9176	17002
15-19	37965	36195	74160	62	7813	9282	17095
				63	7665	9215	16880
20	7325	7180	14505	64	7584	9202	16786
21	7433	7184	14617	60-64	38602	45810	84412
22	7401	7366	14767				
23	7625	7353	14978	65	7378	9036	16414
24	8864	8472	17336	66	6713	8609	15322
20-24	38648	37555	76203	67	6153	8203	14356
				68	5873	7864	13737
25	8536	7942	16478	69	5128	7552	12680
26	9304	8936	18240	65-69	31245	41264	72509
27	9298	8976	18274				
28	10052	9495	19547	70	4809	7291	12100
29	6920	6574	13494	71	4585	6749	11334
25-29	44110	41923	86033	72	4276	6650	10926
				73	3935	6060	9995
30	8251	8027	16278	74	3430	5793	9223
31	8464	8021	16485	70-74	21035	32543	53578
32	8373	8350	16723				
33	8882	8460	17342	75	2970	5039	8009
34	9782	9277	19059	76	2618	4688	7306
30-34	43752	42135	85887	77	2388	4356	6744
				78	1985	4042	6027
35	9331	8893	18224	79	1694	3479	5173
36	8987	8695	17682	75-79	11655	21604	33259
37	8327	8014	16341				
38	7913	7961	15874	80-84	5985	12763	18748
39	7805	7762	15567				
35-39	42363	41325	83688	85-89	2333	5812	8145
40	7469	7701	15170	90 E +	627	1757	2384
41	7442	7468	14910				
42	7512	7556	15068				
43	7552	7728	15280	TOTALE	590960	639914	1230874



## Segue Tav. 1 — Popolazione residente al 1° gennaio degli anni indicati

ANNO 1975

LIGURIA

ETÀ	MASCHI	FEMMINE	TOTALE	ETÀ	MASCHI	FEMMINE	TOTALE
0	10348	9871	20219	44	14066	14724	28790
1	10703	9908	20611	40-44	64082	67049	131131
2	11213	10490	21703				
3	11324	10620	21944	45	13199	13992	27191
4	11236	10962	22198	46	13287	13899	27186
0 - 4	54824	51851	106675	47	13005	13726	26731
				48	12753	14016	26769
5	11899	11261	23160	49	12799	13878	26677
6	11883	11115	22998	45-49	65043	69511	134554
7	11720	11271	22991				
8	12565	12192	24757	50	13024	14178	27202
9	13116	12384	25500	51	13158	14425	27583
5 - 9	61183	58223	119406	52	12895	14848	27743
				53	12920	15046	27966
10	13239	12384	25623	54	12969	15001	27970
11	12518	11972	24490	50-54	64966	73498	138464
12	11843	11214	23057				
13	11742	11184	22926	55	8470	9884	18354
14	11588	11079	22667	56	7310	8584	15894
10-14	60930	57833	118763	57	8047	9011	17058
				58	9301	10750	20051
15	11343	10625	21968	59	11401	13205	24606
16	10758	10342	21100	55-59	44529	51434	95963
17	10785	10081	20866				
18	10512	10016	20528	60	11937	14091	26028
19	10073	9894	19967	61	11934	13916	25850
15-19	53471	50958	104429	62	11492	13862	25354
				63	11462	13245	24707
20	10377	10018	20395	64	11508	13743	25251
21	10028	9799	19827	60-64	58333	68857	127190
22	10053	9714	19767				
23	10035	9956	19991	65	10850	13152	24002
24	11473	11003	22476	66	10510	12899	23409
20-24	51966	50490	102456	67	9448	11814	21262
				68	9119	11921	21040
25	11408	11226	22634	69	8636	11204	19840
26	12640	12314	24954	65-69	48563	60990	109553
27	12879	12768	25647				
28	13088	13312	26400	70	8019	11004	19023
29	9668	9591	19259	71	7473	10039	17512
25-29	59683	59211	118894	72	7115	10115	17230
				73	6451	9363	15814
30	11281	11257	22538	74	6035	9200	15235
31	10943	11214	22157	70-74	35093	49721	84814
32	11240	11863	23103				
33	11894	12336	24230	75	4971	8133	13104
34	13419	13808	27227	76	4620	7548	12168
30-34	58777	60478	119255	77	4394	7256	11650
				78	3906	6842	10748
35	13185	13728	26913	79	3317	6034	9351
36	13148	13747	26895	75-79	21208	35813	57021
37	12413	12966	25379				
38	12320	12850	25170	80-84	12078	21866	33944
39	12414	12806	25220				
35-39	63480	66097	129577	85-89	5069	9575	14644
40	12182	12703	24885	90 E +	1489	3090	4579
41	12376	12817	25193				
42	12554	13246	25800				
43	12904	13559	26463	TOTALE	884767	966545	1851312

## Segue Tav. 1 — Popolazione residente al 1° gennaio degli anni indicati

ANNO 1975

EMILIA-ROMAGNA

ETÀ	MASCHI	FEMMINE	TOTALE	ETÀ	MASCHI	FEMMINE	TOTALE
0	24837	23070	47907	44	29368	29317	58685
1	24771	23549	48320	40-44	137514	137663	275177
2	25414	23928	49342				
3	25627	24422	50049	45	27622	27629	55251
4	25643	24525	50168	46	27950	28070	56020
0 - 4	126292	119494	245786	47	28528	28855	57383
				48	27937	28701	56638
5	26198	25369	51567	49	28762	30059	58821
6	26461	24806	51267	45-49	140799	143314	284113
7	26580	25228	51808				
8	27871	26634	54505	50	28515	29498	58013
9	27687	26775	54462	51	28474	30215	58689
5 - 9	134797	128812	263609	52	27699	30321	58020
				53	28504	30737	59241
10	28848	27368	56216	54	29025	31175	60200
11	27462	26160	53622	50-54	142217	151946	294163
12	26439	25547	51986				
13	26730	25180	51910	55	18798	20295	39093
14	26737	25516	52253	56	13892	15317	29209
10-14	136216	129771	265987	57	14500	15426	29926
				58	19010	20732	39742
15	25596	24652	50248	59	24005	26376	50381
16	24738	23760	48498	55-59	90205	98146	188351
17	24892	24075	48967				
18	25109	24065	49174	60	25034	27359	52393
19	24295	23538	47833	61	24709	27331	52040
15-19	124630	120090	244720	62	25076	27433	52509
				63	23665	26287	49952
20	23733	23525	47258	64	23134	25985	49119
21	23492	22866	46358	60-64	121618	134395	256013
22	23586	23623	47209				
23	24164	23420	47584	65	20797	23765	44562
24	26554	26084	52638	66	20510	23720	44230
20-24	121529	119518	241047	67	18715	21949	40664
				68	17246	20973	38219
25	26512	26185	52697	69	16176	19839	36015
26	28973	28733	57706	65-69	93444	110246	203690
27	29139	28463	57602				
28	30077	29921	59998	70	15655	19559	35214
29	21457	21468	42925	71	13204	17223	30427
25-29	136158	134770	270928	72	13165	17827	30992
				73	12146	16602	28748
30	24533	24450	48983	74	11234	15779	27013
31	24881	24668	49549	70-74	65404	86990	152394
32	24745	24768	49513				
33	25896	25738	51634	75	9175	14032	23207
34	28940	29276	58216	76	7706	12541	20247
30-34	128995	128900	257895	77	7817	12563	20380
				78	6732	11474	18206
35	28860	29093	57953	79	5512	9812	15324
36	29381	29550	58931	75-79	36942	60422	97364
37	27270	27117	54387				
38	25931	26264	52195	80-84	20968	36783	57751
39	27494	27859	55353				
35-39	138936	139883	278819	85-89	8447	16037	24484
40	27651	27931	55582	90 E +	2248	4760	7008
41	26912	26794	53706				
42	26250	26184	52434				
43	27333	27437	54770	TOTALE	1907359	2001940	3909299

Segue Tav. 1 — Popolazione residente al 1° gennaio degli anni indicati

ANNO 1975 ITALIA SETTENTRIONALE

ETÀ	MASCHI	FEMMINE	TOTALE	ETÀ	MASCHI	FEMMINE	TOTALE
0	181072	170966	352038	44	186574	187966	374540
1	181567	172205	353772	40-44	879380	882339	1761719
2	185070	174422	359492				
3	185514	175539	361053	45	172281	174712	346993
4	187035	178272	365307	46	172931	175122	348053
0 - 4	920258	871404	1791662	47	173280	177224	350504
				48	168194	175529	343723
5	193572	185483	379055	49	167620	177385	345005
6	192961	182523	375484	45-49	854306	879972	1734278
7	194362	186261	380623				
8	203671	194844	398515	50	168177	178786	346963
9	204538	195968	400506	51	166443	179191	345634
5 - 9	989104	945079	1934183	52	158426	179079	337505
				53	159036	178911	337947
10	207704	197793	405497	54	160711	180421	341132
11	195556	186907	382463	50-54	812793	896388	1709181
12	186630	178610	365240				
13	185998	177243	363241	55	102516	115627	218143
14	185912	177426	363338	56	77169	88953	166122
10-14	961800	917979	1879779	57	82213	92938	175151
				58	104172	118307	222479
15	176590	168561	345151	59	133260	153351	286611
16	169098	162551	331649	55-59	499330	569176	1068506
17	168948	162830	331778				
18	168258	162451	330709	60	140530	161868	302398
19	163804	160040	323844	61	140424	162346	302770
15-19	846698	816433	1663131	62	139103	162497	301600
				63	134140	157806	291946
20	163857	159963	323820	64	131143	157064	288207
21	162692	157279	319971	60-64	685340	801581	1486921
22	163828	160260	324088				
23	164655	162197	326852	65	123726	149448	273174
24	182466	179077	361543	66	119553	147863	267416
20-24	837498	818776	1656274	67	107649	137019	244668
				68	102147	132980	235127
25	180906	177162	358068	69	94082	124771	218853
26	198392	194792	393184	65-69	547157	692081	1239238
27	193899	189132	383031				
28	202664	198454	401118	70	89941	123266	213207
29	149248	146334	295582	71	80189	112357	192546
25-29	925109	905874	1830983	72	77703	111431	189134
				73	71229	104642	175871
30	167237	165058	332295	74	65416	99826	165242
31	169729	167366	337095	70-74	384478	551522	936000
32	171439	171155	342594				
33	178622	176665	355287	75	52897	86892	139789
34	200646	197097	397743	76	46093	79033	125126
30-34	887673	877341	1765014	77	43416	75744	119160
				78	38015	69283	107298
35	197428	195492	392920	79	31877	60724	92601
36	194059	192004	386063	75-79	212298	371676	583974
37	179862	177877	357739				
38	175763	175645	351408	80-84	115002	214693	329695
39	178279	177970	356249				
35-39	925391	918988	1844379	85-89	45385	92288	137673
40	175161	175235	350396	90 E +	12232	27248	39480
41	171712	170684	342396				
42	171391	172753	344144				
43	174542	175701	350243	TOTALE	12341232	13050838	25392070

## Segue Tav. 1 — Popolazione residente al 1° gennaio degli anni indicati

ANNO 1975

TOSCANA

ETA	MASCHI	FEMMINE	TOTALE	ETA	MASCHI	FEMMINE	TOTALE
0	22679	21592	44271	44	26117	26427	52544
1	23006	22196	45202	40-44	119300	120464	239764
2	23442	22457	45899				
3	23299	22064	45363	45	23961	24441	48402
4	23341	21850	45191	46	24886	25149	50035
0 - 4	115767	110159	225926	47	24890	25508	50398
				48	24519	25252	49771
5	23759	22605	46364	49	25132	26045	51177
6	23593	22605	46198	45-49	123388	126395	249783
7	23750	22927	46677				
8	25188	24216	49404	50	25472	26808	52280
9	25390	24249	49639	51	25152	26498	51650
5 - 9	121680	116602	238282	52	24983	27013	51996
				53	26756	28104	54860
10	25788	24691	50479	54	27067	28754	55821
11	24229	23138	47367	50-54	129430	137177	266607
12	23367	22241	45608				
13	23503	22409	45912	55	16325	17740	34065
14	24060	22627	46687	56	12166	13440	25606
10-14	120947	115106	236053	57	12429	13177	25606
				58	15597	16984	32581
15	22746	21203	43949	59	20380	22637	43017
16	21574	21055	42629	55-59	76897	83978	160875
17	21376	20889	42265				
18	21281	20866	42147	60	21884	24276	46160
19	21100	20562	41662	61	21163	23520	44683
15-19	108077	104575	212652	62	21859	24156	46015
				63	21144	23204	44348
20	21226	20999	42225	64	21264	23956	45220
21	20746	20180	40926	60-64	107314	119112	226426
22	20904	20413	41317				
23	21477	20794	42271	65	19371	22498	41869
24	23746	22858	46604	66	19452	23187	42639
20-24	108099	105244	213343	67	17300	20363	37663
				68	16728	20329	37057
25	23808	23652	47460	69	15822	19135	34957
26	27133	26840	53973	65-69	88673	105512	194185
27	26107	26259	52366				
28	26832	26868	53700	70	14817	18842	33659
29	20993	21410	42403	71	13120	17112	30232
25-29	124873	125029	249902	72	13140	17545	30685
				73	12635	16200	28835
30	21306	21503	42809	74	11514	16171	27685
31	21779	22169	43948	70-74	65226	85870	151096
32	21308	21621	42929				
33	22431	22937	45368	75	9384	14166	23550
34	26177	26861	53038	76	8056	12825	20881
30-34	113001	115091	228092	77	7644	12165	19809
				78	6789	11620	18409
35	25373	26110	51483	79	5472	9860	15332
36	25888	26290	52178	75-79	37345	60636	97981
37	23725	24287	48012				
38	23492	24193	47685	80-84	21857	37670	59527
39	23585	24264	47849				
35-39	122063	125144	247207	85-89	9347	16805	26152
40	22934	23190	46124	90 E +	2492	4927	7419
41	22934	23150	46084				
42	22625	23109	45734				
43	24690	24588	49278	TOTALE	1715776	1815496	3531272

## Segue Tav. 1 — Popolazione residente al 1° gennaio degli anni indicati

ANNO 1975

UMBRIA

ETÀ	MASCHI	FEMMINE	TOTALE	ETÀ	MASCHI	FEMMINE	TOTALE
0	5182	4954	10136	44	6149	6179	12328
1	5182	4905	10087	40-44	27801	28064	55865
2	5153	4960	10113				
3	5143	4862	10005	45	5362	5693	11055
4	5200	4751	9951	46	5637	5736	11373
0 - 4	25860	24432	50292	47	5965	6108	12073
				48	6059	6078	12137
5	5401	5086	10487	49	6128	6158	12286
6	5347	5127	10474	45-49	29151	29773	58924
7	5302	5077	10379				
8	5588	5277	10865	50	5950	6064	12014
9	5862	5516	11378	51	5968	6383	12351
5 - 9	27500	26083	53583	52	5751	6254	12005
				53	6133	6277	12410
10	5989	5562	11551	54	5990	6316	12306
11	5476	5399	10875	50-54	29792	31294	61086
12	5535	5217	10752				
13	5649	5288	10937	55	4030	4241	8271
14	5707	5408	11115	56	2988	3050	6038
10-14	28356	26874	55230	57	2970	3216	6186
				58	3917	4099	8016
15	5320	5093	10413	59	4892	5163	10055
16	5187	4838	10025	55-59	18797	19769	38566
17	5071	4953	10024				
18	5370	4998	10368	60	5184	5324	10508
19	5282	4928	10210	61	4826	5113	9939
15-19	26230	24810	51040	62	4985	5159	10144
				63	4525	4775	9300
20	5193	5032	10225	64	4806	5015	9821
21	5190	4923	10113	60-64	24326	25386	49712
22	4963	4833	9796				
23	5301	5122	10423	65	4033	4536	8569
24	5663	5396	11059	66	3953	4400	8353
20-24	26310	25306	51616	67	3684	3969	7653
				68	3412	3939	7351
25	5689	5477	11166	69	3154	3696	6850
26	6240	6013	12253	65-69	18236	20540	38776
27	5644	5464	11108				
28	5407	5462	10869	70	3023	3468	6491
29	4413	4436	8849	71	2589	3084	5673
25-29	27393	26852	54245	72	2609	3304	5913
				73	2224	2922	5146
30	4677	4791	9468	74	2276	2882	5158
31	5014	5036	10050	70-74	12721	15660	28381
32	4713	4747	9460				
33	4953	4883	9836	75	1957	2660	4617
34	5760	5667	11427	76	1637	2376	4013
30-34	25117	25124	50241	77	1653	2421	4074
				78	1382	2134	3516
35	5494	5607	11101	79	1113	1854	2967
36	5823	5810	11633	75-79	7742	11445	19187
37	5194	5470	10664				
38	5059	5402	10461	80-84	4549	6907	11456
39	5331	5404	10735				
35-39	26901	27693	54594	85-89	1953	3026	4979
40	5378	5422	10800	90 E +	527	897	1424
41	5421	5420	10841				
42	5248	5265	10513				
43	5605	5778	11383	TOTALE	389262	399935	789197

## Segue Tav. 1 — Popolazione residente al 1° gennaio degli anni indicati

ANNO 1975

MARCHE

ETA	MASCHI	FEMMINE	TOTALE	ETA	MASCHI	FEMMINE	TOTALE
0	9520	8893	18413	44	10276	10274	20550
1	9285	8954	18239	40-44	47495	48262	95757
2	9527	9033	18560				
3	9654	9170	18824	45	9292	9271	18563
4	9577	9184	18761	46	9607	9755	19362
0 - 4	47563	45234	92797	47	10151	10222	20373
				48	9815	10048	19863
5	10020	9578	19598	49	10206	10349	20555
6	9911	9387	19298	45-49	49071	49645	98716
7	10055	9598	19653				
8	10406	10060	20466	50	9596	9982	19578
9	10492	10076	20568	51	9923	10049	19972
5 - 9	50884	48699	99583	52	9687	10202	19889
				53	9423	10199	19622
10	10963	10462	21425	54	9900	10706	20606
11	10458	10083	20541	50-54	48529	51138	99667
12	10179	9526	19705				
13	10525	9910	20435	55	6409	6849	13258
14	10286	9796	20082	56	4613	4949	9562
10-14	52411	49777	102188	57	4816	5240	10056
				58	6570	7148	13718
15	9835	9666	19501	59	8237	8905	17142
16	9736	9372	19108	55-59	30645	33091	63736
17	9684	9303	18987				
18	9792	9696	19488	60	8312	9262	17574
19	9542	9392	18934	61	7985	8814	16799
15-19	48589	47429	96018	62	8387	9273	17660
				63	7797	8630	16427
20	9405	9116	18521	64	8094	9182	17276
21	9249	9072	18321	60-64	40575	45161	85736
22	9402	9016	18418				
23	9545	9355	18900	65	6727	7885	14612
24	10179	9808	19987	66	6848	7884	14732
20-24	47780	46367	94147	67	6034	7193	13227
				68	5680	7086	12766
25	9535	9333	18868	69	5294	6498	11792
26	10048	9892	19940	65-69	30583	36546	67129
27	9631	9473	19104				
28	9781	9726	19507	70	4893	6267	11160
29	8148	7972	16120	71	4288	5758	10046
25-29	47143	46396	93539	72	4466	5814	10280
				73	3957	5230	9187
30	7803	7967	15770	74	3540	5110	8650
31	8473	8371	16844	70-74	21144	28179	49323
32	8069	8116	16185				
33	8185	8344	16529	75	3208	4779	7987
34	9563	9914	19477	76	2776	4270	7046
30-34	42093	42712	84805	77	2642	4270	6912
				78	2228	3748	5976
35	9970	10145	20115	79	1924	3404	5328
36	9963	10484	20447	75-79	12778	20471	33249
37	9462	9642	19104				
38	8967	9487	18454	80-84	6906	12129	19035
39	9233	9810	19043				
35-39	47595	49568	97163	85-89	2930	5110	8040
40	9449	9498	18947	90 E +	781	1451	2232
41	9198	9534	18732				
42	8767	9061	17828				
43	9805	9895	19700	TOTALE	675495	707365	1382860

## Segue Tav. 1 — Popolazione residente al 1° gennaio degli anni indicati

ANNO 1975

LAZIO

ETÀ	MASCHI	FEMMINE	TOTALE	ETÀ	MASCHI	FEMMINE	TOTALE
0	39322	37747	77069	44	35227	36856	72083
1	39801	37821	77622	40-44	166079	173786	339865
2	40017	38265	78282				
3	40238	37753	77991	45	32356	33436	65792
4	40607	38325	78932	46	31812	32915	64727
0 - 4	199985	189911	389896	47	32518	33697	66215
				48	31466	33486	64952
5	41150	39776	80926	49	30854	32576	63430
6	40729	38651	79380	45-49	159006	166110	325116
7	41286	39818	81104				
8	43485	41231	84716	50	31280	33199	64479
9	43560	41283	84843	51	30817	33158	63975
5 - 9	210210	200759	410969	52	29761	32722	62483
				53	29184	32285	61469
10	44492	42503	86995	54	30004	33718	63722
11	42085	40249	82334	50-54	151046	165082	316128
12	40072	38643	78715				
13	40127	38118	78245	55	18822	20806	39628
14	39019	37439	76458	56	14830	16617	31447
10-14	205795	196952	402747	57	15996	17804	33800
				58	19360	21364	40724
15	37000	35567	72567	59	23616	26091	49707
16	36062	34715	70777	55-59	92624	102682	195306
17	35648	34489	70137				
18	35120	34361	69481	60	23150	26041	49191
19	34850	34104	68954	61	23578	26268	49846
15-19	178680	173236	351916	62	23242	26229	49471
				63	21357	23845	45202
20	34396	34291	68687	64	21663	24470	46133
21	33091	32541	65632	60-64	112990	126853	239843
22	33026	32383	65409				
23	33208	32856	66064	65	20221	22921	43142
24	35312	34793	70105	66	19101	22330	41431
20-24	169033	166864	335897	67	16918	19865	36783
				68	16173	19004	35177
25	34576	34740	69316	69	15143	18420	33563
26	37902	38543	76445	65-69	87556	102540	190096
27	37390	37888	75278				
28	36341	38048	74389	70	13806	17009	30815
29	28827	30213	59040	71	12013	15255	27268
25-29	175036	179432	354468	72	11583	15553	27136
				73	10125	13760	23885
30	29493	31079	60572	74	10040	13820	23860
31	31421	33438	64859	70-74	57567	75397	132964
32	30926	33092	64018				
33	32284	33722	66006	75	8614	12609	21223
34	36376	38454	74830	76	7525	11445	18970
30-34	160500	169785	330285	77	6690	10772	17462
				78	5534	9691	15225
35	35751	38106	73857	79	4658	8736	13394
36	35329	37000	72329	75-79	33021	53253	86274
37	33255	35220	68475				
38	32964	34776	67740	80-84	17522	31778	49300
39	33690	35542	69232				
35-39	170989	180644	351633	85-89	7250	14032	21282
40	33233	35083	68316	90 E +	2307	4568	6875
41	32748	34395	67143				
42	31900	33321	65221				
43	32971	34131	67102	TOTALE	2357196	2473664	4830860

## Segue Tav. 1 — Popolazione residente al 1° gennaio degli anni indicati

ANNO 1975

ITALIA CENTRALE

ETÀ	MASCHI	FEMMINE	TOTALE	ETÀ	MASCHI	FEMMINE	TOTALE
0	76703	73186	149889	44	77769	79736	157505
1	77274	73876	151150	40-44	360675	370576	731251
2	78139	74715	152854				
3	78334	73849	152183	45	70971	72841	143812
4	78725	74110	152835	46	71942	73555	145497
0 - 4	389175	369736	758911	47	73524	75535	149059
				48	71859	74864	146723
5	80330	77045	157375	49	72320	75128	147448
6	79580	75770	155350	45-49	360616	371923	732539
7	80393	77420	157813				
8	84667	80784	165451	50	72298	76053	148351
9	85304	81124	166428	51	71860	76088	147948
5 - 9	410274	392143	802417	52	70182	76191	146373
				53	71496	76865	148361
10	87232	83218	170450	54	72961	79494	152455
11	82248	78869	161117	50-54	358797	384691	743488
12	79153	75627	154780				
13	79804	75725	155529	55	45586	49636	95222
14	79072	75270	154342	56	34597	38056	72653
10-14	407509	388709	796218	57	36211	39437	75648
				58	45444	49595	95039
15	74901	71529	146430	59	57125	62796	119921
16	72559	69980	142539	55-59	218963	239520	458483
17	71779	69634	141413				
18	71563	69921	141484	60	58530	64903	123433
19	70774	68986	139760	61	57552	63715	121267
15-19	361576	350050	711626	62	58473	64817	123290
				63	54823	60454	115277
20	70220	69438	139658	64	55827	62623	118450
21	68276	66716	134992	60-64	285205	316512	601717
22	68295	66645	134940				
23	69531	68127	137658	65	50352	57840	108192
24	74900	72855	147755	66	49354	57801	107155
20-24	351222	343781	695003	67	43936	51390	95326
				68	41993	50358	92351
25	73608	73202	146810	69	39413	47749	87162
26	81323	81288	162611	65-69	225048	265138	490186
27	78772	79084	157856				
28	78361	80104	158465	70	36539	45586	82125
29	62381	64031	126412	71	32010	41209	73219
25-29	374445	377709	752154	72	31798	42216	74014
				73	28941	38112	67053
30	63279	65340	128619	74	27370	37983	65353
31	66687	69014	135701	70-74	156658	205106	361764
32	65016	67576	132592				
33	67853	69886	137739	75	23163	34214	57377
34	77876	80896	158772	76	19994	30916	50910
30-34	340711	352712	693423	77	18629	29628	48257
				78	15933	27193	43126
35	76588	79968	156556	79	13167	23854	37021
36	77003	79584	156587	75-79	90886	145805	236691
37	71636	74619	146255				
38	70482	73858	144340	80-84	50834	88484	139318
39	71839	75020	146859				
35-39	367548	383049	750597	85-89	21480	38973	60453
40	70994	73193	144187	90 E +	6107	11843	17950
41	70301	72499	142800				
42	68540	70756	139296				
43	73071	74392	147463	TOTALE	5137729	5396460	10534189



## Segue Tav. 1 — Popolazione residente al 1° gennaio degli anni indicati

ANNO 1975

ABRUZZI

ETÀ	MASCHI	FEMMINE	TOTALE	ETÀ	MASCHI	FEMMINE	TOTALE
0	8954	8381	17335	44	8630	9002	17632
1	8871	8665	17536	40-44	38880	40486	79366
2	8980	8647	17627				
3	8911	8468	17379	45	7482	7941	15423
4	8957	8369	17326	46	7869	8053	15922
0 - 4	44673	42530	87203	47	8120	8474	16594
				48	8084	8340	16424
5	9382	8902	18284	49	7860	8408	16268
6	9440	8870	18310	45-49	39415	41216	80631
7	9446	9195	18641				
8	9870	9416	19286	50	7777	8387	16164
9	10231	9571	19802	51	7550	8076	15626
5 - 9	48369	45954	94323	52	7605	8413	16018
				53	7533	8494	16027
10	10461	9602	20063	54	7784	8808	16592
11	9854	9210	19064	50-54	38249	42178	80427
12	9461	9036	18497				
13	9443	9095	18538	55	5126	5604	10730
14	9586	9378	18964	56	3791	4216	8007
10-14	48805	46321	95126	57	4040	4427	8467
				58	5287	5860	11147
15	9221	8932	18153	59	6489	7399	13888
16	9011	8703	17714	55-59	24733	27506	52239
17	9050	8708	17758				
18	9119	8652	17771	60	6248	6818	13066
19	8884	8691	17575	61	6282	7189	13471
15-19	45285	43686	88971	62	6519	7166	13685
				63	5558	6439	11997
20	9038	8677	17715	64	6730	7325	14055
21	8476	8117	16593	60-64	31337	34937	66274
22	8570	8140	16710				
23	8503	8215	16718	65	6079	6803	12882
24	9288	8585	17873	66	5711	6520	12231
20-24	43875	41734	85609	67	5071	5784	10855
				68	5185	6051	11236
25	8806	8379	17185	69	4854	5741	10595
26	9044	8857	17901	65-69	26900	30899	57799
27	8550	8093	16643				
28	8174	7931	16105	70	4402	5219	9621
29	6064	6018	12082	71	3620	4539	8159
25-29	40638	39278	79916	72	3989	4792	8781
				73	3555	4542	8097
30	6650	6379	13029	74	3629	4489	8118
31	6390	6527	12917	70-74	19195	23581	42776
32	6361	6343	12704				
33	6511	6440	12951	75	2947	4083	7030
34	7764	7798	15562	76	2433	3747	6180
30-34	33676	33487	67163	77	2126	3331	5457
				78	1791	3118	4909
35	7879	7963	15842	79	1445	2664	4109
36	7408	7330	14738	75-79	10742	16943	27685
37	7594	7608	15202				
38	7437	7689	15126	80-84	5898	10275	16173
39	7600	7907	15507				
35-39	37918	38497	76415	85-89	2662	4615	7277
40	7465	7680	15145	90 E +	881	1628	2509
41	7783	8190	15973				
42	7165	7567	14732				
43	7837	8047	15884	TOTALE	582131	605751	1187882

## Segue Tav. 1 — Popolazione residente al 1° gennaio degli anni indicati

ANNO 1975

MOLISE

ETÀ	MASCHI	FEMMINE	TOTALE	ETÀ	MASCHI	FEMMINE	TOTALE
0	2536	2350	4886	44	2216	2417	4633
1	2371	2258	4629	40-44	10525	10912	21437
2	2371	2345	4716				
3	2357	2258	4615	45	1941	2206	4147
4	2391	2305	4696	46	2053	2114	4167
0 - 4	12026	11516	23542	47	2183	2310	4493
				48	2097	2326	4423
5	2491	2466	4957	49	2087	2180	4267
6	2575	2366	4941	45-49	10361	11136	21497
7	2561	2539	5100				
8	2674	2646	5320	50	1988	2094	4082
9	2690	2571	5261	51	1918	2150	4068
5 - 9	12991	12588	25579	52	2052	2347	4399
				53	2026	2328	4354
10	2856	2685	5541	54	2059	2370	4429
11	2672	2538	5210	50-54	10043	11289	21332
12	2685	2500	5185				
13	2745	2506	5251	55	1225	1418	2643
14	2809	2733	5542	56	893	1060	1953
10-14	13767	12962	26729	57	1001	1149	2150
				58	1356	1648	3004
15	2536	2549	5085	59	1854	2121	3975
16	2460	2484	4944	55-59	6329	7396	13725
17	2527	2391	4918				
18	2630	2427	5057	60	1878	1942	3820
19	2587	2429	5016	61	1767	2010	3777
15-19	12740	12280	25020	62	1806	2086	3892
				63	1641	1910	3551
20	2589	2522	5111	64	1985	2154	4139
21	2381	2267	4648	60-64	9077	10102	19179
22	2476	2357	4833				
23	2207	2111	4318	65	1743	2020	3763
24	2502	2198	4700	66	1694	1903	3597
20-24	12155	11455	23610	67	1558	1761	3319
				68	1607	1814	3421
25	2498	2313	4811	69	1587	1812	3399
26	2499	2301	4800	65-69	8189	9310	17499
27	2183	2121	4304				
28	2120	1919	4039	70	1249	1540	2789
29	1622	1557	3179	71	1060	1354	2414
25-29	10922	10211	21133	72	1191	1448	2639
				73	1022	1176	2198
30	1571	1540	3111	74	1114	1370	2484
31	1514	1467	2981	70-74	5636	6888	12524
32	1508	1438	2946				
33	1614	1633	3247	75	862	1217	2079
34	1971	1976	3947	76	725	1087	1812
30-34	8178	8054	16232	77	600	911	1511
				78	497	836	1333
35	1986	2117	4103	79	436	724	1160
36	1795	1817	3612	75-79	3120	4775	7895
37	1916	1991	3907				
38	1942	2185	4127	80-84	1652	2874	4526
39	1942	2106	4048				
35-39	9581	10216	19797	85-89	689	1278	1967
40	2050	2092	4142	90 E +	254	427	681
41	2053	2218	4271				
42	2012	2056	4068				
43	2194	2129	4323	TOTALE	158235	165669	323904

## Segue Tav. 1 — Popolazione residente al 1° gennaio degli anni indicati

ANNO 1975

CAMPANIA

ETA	MASCHI	FEMMINE	TOTALE	ETA	MASCHI	FEMMINE	TOTALE
0	53729	50843	104572	44	33477	35276	68753
1	53735	50529	104264	40-44	154886	162631	317517
2	53778	50721	104499				
3	52242	48976	101218	45	29946	31337	61283
4	52379	49054	101433	46	30561	32003	62564
0 - 4	265863	250123	515986	47	30427	31889	62316
				48	29398	31017	60415
5	53890	51038	104928	49	29583	31682	61265
6	53885	50841	104726	45-49	149915	157928	307843
7	54514	51824	106338				
8	55379	52659	108038	50	28964	31134	60098
9	55891	52993	108884	51	27316	30147	57463
5 - 9	273559	259355	532914	52	25882	29660	55542
				53	25918	29492	55410
10	57154	54252	111406	54	25976	29673	55649
11	53944	51777	105721	50-54	134056	150106	284162
12	51955	50084	102039				
13	51759	49166	100925	55	17007	19267	36274
14	52280	49758	102038	56	14143	16601	30744
10-14	267092	255037	522129	57	15305	17136	32441
				58	17663	20197	37860
15	48359	46025	94384	59	21506	24558	46064
16	46129	44355	90484	55-59	85624	97759	183383
17	45669	43956	89625				
18	43673	42959	86632	60	21593	24248	45841
19	44356	43081	87437	61	21716	24554	46270
15-19	228186	220376	448562	62	21356	24334	45690
				63	19552	21790	41342
20	43620	43076	86696	64	20473	23218	43691
21	40262	39535	79797	60-64	104690	118144	222834
22	39239	38360	77599				
23	39718	37763	77481	65	18937	21916	40853
24	42728	40963	83691	66	18510	21990	40500
20-24	205567	199697	405264	67	15851	18992	34843
				68	15832	19081	34913
25	39710	38547	78257	69	14783	17998	32781
26	42288	41186	83474	65-69	83913	99977	183890
27	39196	38329	77525				
28	40013	39045	79058	70	13696	17478	31174
29	33390	32685	66075	71	12193	15495	27688
25-29	194597	189792	384389	72	11752	15647	27399
				73	10565	13915	24480
30	28121	28195	56316	74	10468	14592	25060
31	30664	31130	61794	70-74	58674	77127	135801
32	29864	30150	60014				
33	29001	29798	58799	75	7980	11855	19835
34	33920	34343	68263	76	7355	11425	18780
30-34	151570	153616	305186	77	6190	10371	16561
				78	5331	9364	14695
35	32844	34132	66976	79	4477	8614	13091
36	30700	31908	62608	75-79	31333	51629	82962
37	29693	31205	60898				
38	30453	32122	62575	80-84	16584	30678	47262
39	30305	31677	61982				
35-39	153995	161044	315039	85-89	7105	13677	20782
40	29458	30960	60418	90 E +	2419	4577	6996
41	30772	32246	63018				
42	30473	31857	62330				
43	30706	32292	62998	TOTALE	2569628	2653273	5222901

## Segue Tav. 1 — Popolazione residente al 1° gennaio degli anni indicati

ANNO 1975

PUGLIA

ETA	MASCHI	FEMMINE	TOTALE	ETA	MASCHI	FEMMINE	TOTALE
0	38421	36903	75324	44	22772	24620	47392
1	36834	35362	72196	40-44	107369	115970	223339
2	36576	34588	71164				
3	36107	34047	70154	45	20746	22303	43049
4	36246	34099	70345	46	20585	22269	42854
0 - 4	184184	174999	359183	47	21047	22847	43894
				48	20440	21798	42238
5	36993	35713	72706	49	19790	21109	40899
6	37396	35659	73055	45-49	102608	110326	212934
7	37596	35983	73579				
8	38629	36773	75402	50	19789	20947	40736
9	38469	37316	75785	51	19518	21534	41052
5 - 9	189083	181444	370527	52	18980	21436	40416
				53	17882	20253	38135
10	39193	37744	76937	54	19880	22396	42276
11	36872	35545	72417	50-54	96049	106566	202615
12	35426	34342	69768				
13	35249	34032	69281	55	12083	13601	25684
14	35620	34109	69729	56	10080	11550	21630
10-14	182360	175772	358132	57	10575	11363	21938
				58	12460	13785	26245
15	33323	32426	65749	59	15441	17086	32527
16	31201	31054	62255	55-59	60639	67385	128024
17	31553	31103	62656				
18	30836	30445	61281	60	15715	17158	32873
19	30385	30153	60538	61	16261	17698	33959
15-19	157298	155181	312479	62	16058	17453	33511
				63	15342	16852	32194
20	29447	29148	58595	64	15628	16941	32569
21	28204	27920	56124	60-64	79004	86102	165106
22	27115	26946	54061				
23	27911	27430	55341	65	14012	15546	29558
24	29891	29169	59060	66	14346	16239	30585
20-24	142568	140613	283181	67	12759	14148	26907
				68	12316	13754	26070
25	27918	27927	55845	69	11663	13434	25097
26	30489	30894	61383	65-69	65096	73121	138217
27	27306	27808	55114				
28	26754	27750	54504	70	9952	11761	21713
29	22991	23705	46696	71	8927	10804	19731
25-29	135458	138084	273542	72	8351	10558	18909
				73	7749	9575	17324
30	20579	21658	42237	74	8271	10537	18808
31	20800	21968	42768	70-74	43250	53235	96485
32	21310	22581	43891				
33	20588	21655	42243	75	6531	9054	15585
34	23713	24769	48482	76	6026	8702	14728
30-34	106990	112631	219621	77	5127	7857	12984
				78	4277	6560	10837
35	23210	24937	48147	79	3792	6338	10130
36	21901	23627	45528	75-79	25753	38511	64264
37	21257	22985	44242				
38	21597	23250	44847	80-84	14496	23288	37784
39	21139	22974	44113				
35-39	109104	117773	226877	85-89	6542	10601	17143
40	21345	23036	44381	90 e +	2305	3681	5986
41	21131	22749	43880				
42	20591	22471	43062				
43	21530	23094	44624	TOTALE	1810156	1885283	3695439

## Segue Tav. 1 — Popolazione residente al 1° gennaio degli anni indicati

ANNO 1975

BASILICATA

ETÀ	MASCHI	FEMMINE	TOTALE	ETÀ	MASCHI	FEMMINE	TOTALE
0	5447	5132	10579	44	4196	4274	8470
1	5338	4995	10333	40-44	19859	20259	40118
2	5302	5141	10443				
3	5274	4988	10262	45	3683	3895	7578
4	5363	5217	10580	46	3885	3741	7626
0 - 4	26724	25473	52197	47	3882	3926	7808
				48	3815	3884	7699
5	5818	5424	11242	49	3647	3593	7240
6	5721	5362	11083	45-49	18912	19039	37951
7	5841	5498	11339				
8	5811	5644	11455	50	3555	3585	7140
9	5918	5665	11583	51	3551	3768	7319
5 - 9	29109	27593	56702	52	3271	3672	6943
				53	3112	3547	6659
10	6081	5851	11932	54	3332	3846	7178
11	5821	5532	11353	50-54	16821	18418	35239
12	6014	5536	11550				
13	5852	5571	11423	55	2091	2319	4410
14	5931	5835	11766	56	1519	1727	3246
10-14	29699	28325	58024	57	1685	1850	3535
				58	2070	2365	4435
15	5574	5366	10940	59	2773	3034	5807
16	5442	5149	10591	55-59	10138	11295	21433
17	5194	5177	10371				
18	5369	5358	10727	60	2722	2973	5695
19	5219	4882	10101	61	2931	3005	5936
15-19	26798	25932	52730	62	3022	3076	6098
				63	2882	3126	6008
20	5136	5000	10136	64	2952	3126	6078
21	4815	4506	9321	60-64	14509	15306	29815
22	4575	4517	9092				
23	4515	4406	8921	65	2844	2975	5819
24	5014	4523	9537	66	2880	3004	5884
20-24	24055	22952	47007	67	2562	2775	5337
				68	2471	2541	5012
25	4727	4340	9067	69	2221	2420	4641
26	4733	4620	9353	65-69	12978	13715	26693
27	4147	4112	8259				
28	3710	3716	7426	70	2025	2208	4233
29	2919	3003	5922	71	1835	2087	3922
25-29	20236	19791	40027	72	1692	1896	3588
				73	1588	1863	3451
30	2851	2902	5753	74	1648	1921	3569
31	2920	2904	5824	70-74	8788	9975	18763
32	2900	3038	5938				
33	3032	3113	6145	75	1376	1656	3032
34	3858	3749	7607	76	1205	1493	2698
30-34	15561	15706	31267	77	1063	1498	2561
				78	827	1168	1995
35	3885	3953	7838	79	704	1111	1815
36	3689	3821	7510	75-79	5175	6926	12101
37	3827	3980	7807				
38	3817	3940	7757	80-84	2582	4089	6671
39	3869	3956	7825				
35-39	19087	19650	38737	85-89	1064	1606	2670
40	3932	4143	8075	90 E +	397	595	992
41	4077	4150	8227				
42	3843	3827	7670				
43	3811	3865	7676	TOTALE	302492	306645	609137

## Segue Tav. 1 — Popolazione residente al 1° gennaio degli anni indicati

ANNO 1975

CALABRIA

ETÀ	MASCHI	FEMMINE	TOTALE	ETÀ	MASCHI	FEMMINE	TOTALE
0	18335	17590	35925	44	12903	13091	25994
1	18484	17284	35768	40-44	60571	62456	123027
2	18681	17438	36119				
3	18397	17451	35848	45	11547	12033	23580
4	18628	17669	36297	46	11094	11592	22686
0 - 4	92525	87432	179957	47	11200	11892	23092
				48	11074	11630	22704
5	19674	18956	38630	49	10973	11704	22677
6	19806	18513	38319	45-49	55888	58851	114739
7	20083	18982	39065				
8	20508	19357	39865	50	11521	12435	23956
9	20647	19526	40173	51	10456	11710	22166
5 - 9	100718	95334	196052	52	9951	11581	21532
				53	9586	11329	20915
10	21282	20227	41509	54	10319	11993	22312
11	20259	19192	39451	50-54	51833	59048	110881
12	20058	19360	39418				
13	20204	19139	39343	55	6586	7640	14226
14	21187	19983	41170	56	5334	6229	11563
10-14	102990	97901	200891	57	5874	6613	12487
				58	7122	8331	15453
15	19715	18413	38128	59	9008	10190	19198
16	18498	17236	35734	55-59	33924	39003	72927
17	18909	17682	36591				
18	18424	17575	35999	60	8746	9796	18542
19	18148	17275	35423	61	9131	10423	19554
15-19	93694	88181	181875	62	8833	9847	18680
				63	8105	9253	17358
20	18081	16994	35075	64	8702	9787	18489
21	16942	15693	32635	60-64	43517	49106	92623
22	16047	14627	30674				
23	16314	14721	31035	65	8894	9787	18681
24	17589	15607	33196	66	8412	9536	17948
20-24	84973	77642	162615	67	7166	8307	15473
				68	6769	7765	14534
25	15784	14331	30115	69	6718	8284	15002
26	16534	15282	31816	65-69	37959	43679	81638
27	15156	13994	29150				
28	13654	12919	26573	70	5963	7555	13518
29	10572	10237	20809	71	5253	6807	12060
25-29	71700	66763	138463	72	5160	6321	11481
				73	5018	6192	11210
30	10769	10174	20943	74	4976	6409	11385
31	10528	10429	20957	70-74	26370	33284	59654
32	10606	10458	21064				
33	10362	10284	20646	75	3851	5518	9369
34	12638	12454	25092	76	3462	5187	8649
30-34	54903	53799	108702	77	3014	4907	7921
				78	2659	4515	7174
35	12366	12373	24739	79	2339	4370	6709
36	11419	11807	23226	75-79	15325	24497	39822
37	11376	11513	22889				
38	12015	12531	24546	80-84	8125	14580	22705
39	11920	12202	24122				
35-39	59096	60426	119522	85-89	3726	6512	10238
40	11753	12138	23891	90 E +	1459	2228	3687
41	12218	12487	24705				
42	11927	12552	24479				
43	11770	12188	23958	TOTALE	999296	1020722	2020018

## Segue Tav. 1 — Popolazione residente al 1° gennaio degli anni indicati

ANNO 1975

SICILIA

ETA	MASCHI	FEMMINE	TOTALE	ETA	MASCHI	FEMMINE	TOTALE
0	45169	42933	88102	44	31437	33595	65032
1	44007	41869	85876	40-44	143372	153520	296892
2	44008	41425	85433				
3	43279	40921	84200	45	27386	29759	57145
4	43181	41088	84269	46	28032	30211	58243
0 - 4	219644	208236	427880	47	27549	28846	56395
				48	28943	30156	59099
5	44903	42750	87653	49	27171	29136	56307
6	44031	41794	85825	45-49	139081	148108	287189
7	44486	42186	86672				
8	44601	42621	87222	50	28770	31725	60495
9	44527	42867	87394	51	26196	28758	54954
5 - 9	222548	212218	434766	52	25953	30338	56291
				53	23784	27669	51453
10	45933	43828	89761	54	25347	29667	55014
11	44271	42033	86304	50-54	130050	148157	278207
12	43651	42056	85707				
13	43002	41338	84340	55	16548	19717	36265
14	46412	44380	90792	56	13694	16482	30176
10-14	223269	213635	436904	57	15148	17331	32479
				58	19226	21530	40756
15	40985	39020	80005	59	22754	25399	48153
16	40370	38232	78602	55-59	87370	100459	187829
17	39749	38442	78191				
18	39048	37890	76938	60	22382	24793	47175
19	38853	37263	76116	61	24335	26429	50764
15-19	199005	190847	389852	62	23733	25574	49307
				63	22141	24123	46264
20	37958	37154	75112	64	22591	24316	46907
21	35033	33786	68819	60-64	115182	125235	240417
22	34825	33820	68645				
23	34819	32990	67809	65	21445	23343	44788
24	38712	36696	75408	66	20371	22432	42803
20-24	181347	174446	355793	67	18282	20121	38403
				68	17509	19490	36999
25	35324	34587	69911	69	17348	19432	36780
26	38461	37297	75758	65-69	94955	104818	199773
27	35669	35368	71037				
28	33109	32757	65866	70	16030	18387	34417
29	27660	27953	55613	71	14643	16840	31483
25-29	170223	167962	338185	72	14053	16349	30402
				73	13149	15604	28753
30	26627	27198	53825	74	12543	15483	28026
31	25679	26463	52142	70-74	70418	82663	153081
32	25517	26914	52431				
33	26003	27124	53127	75	10065	12915	22980
34	31444	33137	64581	76	9454	12229	21683
30-34	135270	140836	276106	77	8091	11203	19294
				78	7294	10722	18016
35	29785	31644	61429	79	6324	9630	15954
36	28664	30553	59217	75-79	41228	56699	97927
37	26378	28129	54507				
38	28615	30169	58784	80-84	22725	33848	56573
39	27859	30102	57961				
35-39	141301	150597	291898	85-89	9980	15824	25804
40	28266	30306	58572	90 E +	3451	5377	8828
41	28583	30577	59160				
42	27201	29003	56204				
43	27885	30039	57924	TOTALE	2350419	2433485	4783904

## Segue Tav. 1 — Popolazione residente al 1° gennaio degli anni indicati

ANNO 1975

SARDEGNA

ETÀ	MASCHI	FEMMINE	TOTALE	ETÀ	MASCHI	FEMMINE	TOTALE
0	15235	14046	29281	44	8984	9498	18482
1	15407	14403	29810	40-44	43245	45200	88445
2	14851	13894	28745				
3	14281	13995	28276	45	8305	8721	17026
4	14440	13589	28029	46	8593	8925	17518
0 - 4	74214	69927	144141	47	8205	8377	16582
				48	8287	8566	16853
5	14970	14352	29322	49	7641	7985	15626
6	14494	14071	28565	45-49	41031	42574	83605
7	15174	14363	29537				
8	15530	14842	30372	50	8191	8662	16853
9	15609	14796	30405	51	7592	8176	15768
5 - 9	75777	72424	148201	52	7652	7955	15607
				53	6645	7329	13974
10	15983	15068	31051	54	7439	7925	15364
11	15278	14787	30065	50-54	37519	40047	77566
12	14860	14201	29061				
13	14573	14195	28768	55	5764	6256	12020
14	14847	14025	28872	56	4372	4710	9082
10-14	75541	72276	147817	57	4821	5096	9917
				58	5506	5768	11274
15	13911	13297	27208	59	6534	6744	13278
16	13733	13202	26935	55-59	26997	28574	55571
17	13521	13305	26826				
18	13428	13236	26664	60	6294	6364	12658
19	13085	12771	25856	61	6549	6824	13373
15-19	67678	65811	133489	62	6448	6435	12883
				63	6477	6633	13110
20	13379	12839	26218	64	6481	6574	13055
21	12620	12187	24807	60-64	32249	32830	65079
22	12251	12040	24291				
23	12031	11688	23719	65	5962	6207	12169
24	12251	12050	24301	66	6138	6606	12744
20-24	62532	60804	123336	67	5590	6022	11612
				68	5322	5822	11144
25	11335	11192	22527	69	4864	5375	10239
26	11960	11795	23755	65-69	27876	30032	57908
27	10962	10974	21936				
28	10231	10202	20433	70	4586	5218	9804
29	9612	9817	19429	71	4216	4994	9210
25-29	54100	53980	108080	72	4099	4949	9048
				73	3589	4283	7872
30	9276	9609	18885	74	3570	4396	7966
31	9088	9777	18865	70-74	20060	23840	43900
32	9414	9928	19342				
33	8929	9471	18400	75	2933	3451	6384
34	10109	10797	20906	76	2704	3401	6105
30-34	46816	49582	96398	77	2455	3333	5788
				78	2263	3082	5345
35	9721	10110	19831	79	1946	2836	4782
36	8822	9399	18221	75-79	12301	16103	28404
37	8385	8860	17245				
38	8871	9361	18232	80-84	7764	10697	18461
39	8056	8700	16756				
35-39	43855	46430	90285	85-89	3994	5114	9108
40	8739	9032	17771	90 E +	1730	2068	3798
41	8762	9170	17932				
42	8462	8879	17341				
43	8298	8621	16919	TOTALE	755279	768313	1523592



## Segue Tav. 1 — Popolazione residente al 1° gennaio degli anni indicati

ANNO 1975

ITALIA MERIDIONALE E INSULARE

ETÀ	MASCHI	FEMMINE	TOTALE	ETÀ	MASCHI	FEMMINE	TOTALE
0	187826	178178	366004	44	124615	131773	256388
1	185047	175365	360412	40-44	578707	611434	1190141
2	184547	174199	358746				
3	180848	171104	351952	45	111036	118195	229231
4	181585	171390	352975	46	112672	118908	231580
0 - 4	919853	870236	1790089	47	112613	118561	231174
				48	112138	117717	229855
5	188121	179601	367722	49	108752	115797	224549
6	187348	177476	364824	45-49	557211	589178	1146389
7	189701	180570	370271				
8	193002	183958	376960	50	110555	118969	229524
9	193982	185305	379287	51	104097	114319	218416
5 - 9	952154	906910	1859064	52	101346	115402	216748
				53	96486	110441	206927
10	198943	189257	388200	54	102136	116678	218814
11	188971	180614	369585	50-54	514620	575809	1090429
12	184110	177115	361225				
13	182827	175042	357869	55	66430	75822	142252
14	188672	180201	368873	56	53826	62575	116401
10-14	943523	902229	1845752	57	58449	64965	123414
				58	70690	79484	150174
15	173624	166028	339652	59	86359	96531	182890
16	166844	160415	327259	55-59	335754	379377	715131
17	166172	160764	326936				
18	162527	158542	321069	60	85578	94092	179670
19	161517	156545	318062	61	88972	98132	187104
15-19	830684	802294	1632978	62	87775	95971	183746
				63	81698	90126	171824
20	159248	155410	314658	64	85542	93441	178983
21	148733	144011	292744	60-64	429565	471762	901327
22	145098	140807	285905				
23	146018	139324	285342	65	79916	88597	168513
24	157975	149791	307766	66	78062	88230	166292
20-24	757072	729343	1486415	67	68839	77910	146749
				68	67011	76318	143329
25	146102	141616	287718	69	64038	74496	138534
26	156008	152232	308240	65-69	357866	405551	763417
27	143169	140799	283968				
28	137765	136239	274004	70	57903	69366	127269
29	114830	114975	229805	71	51747	62920	114667
25-29	697874	685861	1383735	72	50287	61960	112247
				73	46235	57150	103385
30	106444	107655	214099	74	46219	59197	105416
31	107583	110665	218248	70-74	252391	310593	562984
32	107480	110850	218330				
33	106040	109518	215558	75	36545	49749	86294
34	125417	129023	254440	76	33364	47271	80635
30-34	552964	567711	1120675	77	28666	43411	72077
				78	24939	39365	64304
35	121676	127229	248905	79	21463	36287	57750
36	114398	120262	234660	75-79	144977	216083	361060
37	110426	116271	226697				
38	114747	121247	235994	80-84	79826	130329	210155
39	112690	119624	232314				
35-39	573937	604633	1178570	85-89	35762	59227	94989
40	113008	119387	232395	90 E +	12896	20581	33477
41	115379	121787	237166				
42	111674	118212	229886				
43	114031	120275	234306	TOTALE	9527636	9839141	19366777

## Segue Tav. 1 — Popolazione residente al 1° gennaio degli anni indicati

ANNO 1975

ITALIA

ETÀ	MASCHI	FEMMINE	TOTALE	ETÀ	MASCHI	FEMMINE	TOTALE
0	445601	422330	867931	44	388958	399475	788433
1	443888	421446	865334	40-44	1818762	1864349	3683111
2	447756	423336	871092				
3	444696	420492	865188	45	354288	365748	720036
4	447345	423772	871117	46	357545	367585	725130
0 - 4	2229286	2111376	4340662	47	359417	371320	730737
				48	352191	368110	720301
5	462023	442129	904152	49	348692	368310	717002
6	459889	435769	895658	45-49	1772133	1841073	3613206
7	464456	444251	908707				
8	481340	459586	940926	50	351030	373808	724838
9	483824	462397	946221	51	342400	369598	711998
5 - 9	2351532	2244132	4595664	52	329954	370672	700626
				53	327018	366217	693235
10	493879	470268	964147	54	335808	376593	712401
11	466775	446390	913165	50-54	1686210	1856888	3543098
12	449893	431352	881245				
13	448629	428010	876639	55	214532	241085	455617
14	453656	432897	886553	56	165592	189584	355176
10-14	2312832	2208917	4521749	57	176873	197340	374213
				58	220306	247386	467692
15	425115	406118	831233	59	276744	312678	589422
16	408501	392946	801447	55-59	1054047	1188073	2242120
17	406899	393228	800127				
18	402348	390914	793262	60	284638	320863	605501
19	396095	385571	781666	61	286948	324193	611141
15-19	2038958	1968777	4007735	62	285351	323285	608636
				63	270661	308386	579047
20	393325	384811	778136	64	272512	313128	585640
21	379701	368006	747707	60-64	1400110	1589855	2989965
22	377221	367712	744933				
23	380204	369648	749852	65	253994	295885	549879
24	415341	401723	817064	66	246969	293894	540863
20-24	1945792	1891900	3837692	67	220424	266319	486743
				68	211151	259656	470807
25	400616	391980	792596	69	197533	247016	444549
26	435723	428312	864035	65-69	1130071	1362770	2492841
27	415840	409015	824855				
28	418790	414797	833587	70	184383	238218	422601
29	326459	325340	651799	71	163946	216486	380432
25-29	1997428	1969444	3966872	72	159788	215607	375395
				73	146405	199904	346309
30	336960	338053	675013	74	139005	197006	336011
31	343999	347045	691044	70-74	793527	1067221	1860748
32	343935	349581	693516				
33	352515	356069	708584	75	112605	170855	283460
34	403939	407016	810955	76	99451	157220	256671
30-34	1781348	1797764	3579112	77	90711	148783	239494
				78	78887	135841	214728
35	395692	402689	798381	79	66507	120865	187372
36	385460	391850	777310	75-79	448161	733564	1181725
37	361924	368767	730691				
38	360992	370750	731742	80-84	245662	433506	679168
39	362808	372614	735422				
35-39	1866876	1906670	3773546	85-89	102627	190488	293115
40	359163	367815	726978	90 E +	31235	59672	90907
41	357392	364970	722362				
42	351605	361721	713326				
43	361644	370368	732012	TOTALE	27006597	28286439	55293036

## Segue Tav. 1 — Popolazione residente al 1° gennaio degli anni indicati

ANNO 1976

PIEMONTE

ETÀ	MASCHI	FEMMINE	TOTALE	ETÀ	MASCHI	FEMMINE	TOTALE
0	28930	27636	56566	44	32211	31931	64142
1	30348	28818	59166	40-44	159213	157652	316865
2	30717	28687	59404				
3	31072	29448	60520	45	34296	34174	68470
4	31249	29633	60882	46	31450	31929	63379
0 - 4	152316	144222	296538	47	31483	31357	62840
				48	30783	31424	62207
5	31110	29643	60753	49	29942	30661	60603
6	32146	30884	63030	45-49	157954	159545	317499
7	32205	30495	62700				
8	32103	30785	62888	50	29345	30822	60167
9	33289	31835	65124	51	29147	30558	59705
5 - 9	160853	153642	314495	52	28485	30414	58899
				53	27976	31349	59325
10	33179	31862	65041	54	27350	30540	57890
11	33974	32220	66194	50-54	142303	153683	295986
12	31630	30248	61878				
13	30280	29108	59388	55	27535	30242	57777
14	30326	29063	59389	56	17055	19088	36143
10-14	159389	152501	311890	57	13368	15497	28865
				58	14521	16566	31087
15	30518	29031	59549	59	18459	21019	39478
16	29232	27389	56621	55-59	90938	102412	193350
17	28584	27008	55592				
18	28711	27560	56271	60	24091	27592	51683
19	28531	27303	55834	61	24775	28161	52936
15-19	145576	138291	283867	62	24726	28572	53298
				63	24984	29153	54137
20	28215	27084	55299	64	23687	27923	51610
21	28186	27251	55437	60-64	122263	141401	263664
22	28096	26893	54989				
23	28906	27404	56310	65	23218	28127	51345
24	28305	28220	56525	66	22648	27298	49946
20-24	141708	136852	278560	67	22384	27410	49794
				68	19895	25328	45223
25	31237	30846	62083	69	18918	24605	43523
26	31595	31001	62596	65-69	107063	132768	239831
27	35475	34805	70280				
28	34744	33233	67977	70	17729	23340	41069
29	34307	32997	67304	71	17249	22941	40190
25-29	167358	162882	330240	72	15064	21081	36145
				73	14819	20473	35292
30	26888	25868	52756	74	13698	19650	33348
31	29065	28375	57440	70-74	78559	107485	186044
32	29396	28824	58220				
33	29910	29657	59567	75	12460	18782	31242
34	31026	30457	61483	76	9929	16202	26131
30-34	146285	143181	289466	77	8768	15139	23907
				78	8114	14209	22323
35	35359	34423	69782	79	7183	13225	20408
36	35152	35049	70201	75-79	46454	77557	124011
37	34994	34314	69308				
38	32783	31842	64625	80-84	24209	45064	69273
39	32653	31614	64267				
35-39	170941	167242	338183	85-89	10134	20350	30484
40	32443	32053	64496	90 E +	2758	6044	8802
41	31804	31292	63096				
42	31226	30829	62055				
43	31529	31547	63076	TOTALE	2186274	2302774	4489048

## Segue Tav. 1 — Popolazione residente al 1° gennaio degli anni indicati

ANNO 1976

VALLE D'AOSTA

ETA	MASCHI	FEMMINE	TOTALE	ETA	MASCHI	FEMMINE	TOTALE
0	718	693	1411	44	819	793	1612
1	767	711	1478	40-44	3999	3773	7772
2	736	761	1497				
3	800	745	1545	45	874	833	1707
4	764	746	1510	46	831	758	1589
0 - 4	3785	3656	7441	47	815	778	1593
				48	743	803	1546
5	806	759	1565	49	802	799	1601
6	805	823	1628	45-49	4065	3971	8036
7	803	747	1550				
8	804	793	1597	50	729	700	1429
9	860	797	1657	51	733	751	1484
5 - 9	4078	3919	7997	52	756	744	1500
				53	717	819	1536
10	823	793	1616	54	732	791	1523
11	905	839	1744	50-54	3667	3805	7472
12	838	744	1582				
13	742	766	1508	55	673	808	1481
14	810	741	1551	56	464	474	938
10-14	4118	3883	8001	57	391	438	829
				58	387	415	802
15	733	708	1441	59	497	506	1003
16	764	733	1497	55-59	2412	2641	5053
17	736	692	1428				
18	741	692	1433	60	652	620	1272
19	756	687	1443	61	641	682	1323
15-19	3730	3512	7242	62	648	669	1317
				63	600	677	1277
20	703	758	1461	64	626	634	1260
21	771	753	1524	60-64	3167	3282	6449
22	796	713	1509				
23	752	689	1441	65	592	612	1204
24	793	735	1528	66	545	629	1174
20-24	3815	3648	7463	67	541	606	1147
				68	479	543	1022
25	883	795	1678	69	447	534	981
26	880	823	1703	65-69	2604	2924	5528
27	940	847	1787				
28	924	761	1685	70	385	531	916
29	869	797	1666	71	370	460	830
25-29	4496	4023	8519	72	301	448	749
				73	316	430	746
30	652	669	1321	74	272	421	693
31	797	657	1454	70-74	1644	2290	3934
32	856	685	1541				
33	883	744	1627	75	250	340	590
34	842	766	1608	76	214	353	567
30-34	4030	3521	7551	77	205	283	488
				78	147	281	428
35	927	842	1769	79	151	256	407
36	918	827	1745	75-79	967	1513	2480
37	851	834	1685				
38	815	779	1594	80-84	493	871	1364
39	796	765	1561				
35-39	4307	4047	8354	85-89	203	361	564
40	796	721	1517	90 e +	65	102	167
41	746	731	1477				
42	801	763	1564				
43	837	765	1602	TOTALE	55645	55742	111387

## Segue Tav. 1 — Popolazione residente al 1° gennaio degli anni indicati

ANNO 1978

LOMBARDIA

ETÀ	MASCHI	FEMMINE	TOTALE	ETÀ	MASCHI	FEMMINE	TOTALE
0	63159	59573	122732	44	61287	61728	123015
1	66119	62322	128441	40-44	309198	310121	619319
2	66179	63331	129510				
3	67182	63317	130499	45	64566	65479	130045
4	67355	63399	130754	46	59124	60645	119769
0 - 4	329994	311942	641936	47	58396	59675	118071
				48	58146	59675	117821
5	68081	64403	132484	49	55886	58418	114304
6	70338	67597	137935	45-49	296118	303892	600010
7	70241	66430	136671				
8	70984	68072	139056	50	54720	58822	113542
9	74558	71094	145652	51	55347	59638	114985
5 - 9	354202	337596	691798	52	54063	58685	112748
				53	50256	57877	108133
10	74369	71310	145679	54	50559	57875	108434
11	74936	71130	146066	50-54	264945	292897	557842
12	70007	66941	136948				
13	66458	63668	130126	55	50175	57788	107963
14	65624	62848	128472	56	31677	36923	68600
10-14	351394	335897	687291	57	23900	28683	52583
				58	25199	30186	55385
15	65830	63184	129014	59	32536	38923	71459
16	61709	59862	121571	55-59	163487	192503	355990
17	59471	57678	117149				
18	59301	57645	116946	60	41037	49706	90743
19	59116	57573	116689	61	43203	52099	95302
15-19	305427	295942	601369	62	42781	51973	94754
				63	41603	51644	93247
20	57686	57378	115064	64	40057	50516	90573
21	58138	57152	115290	60-64	208681	255938	464619
22	57862	56340	114202				
23	58259	57672	115931	65	39114	49859	88973
24	58489	58982	117471	66	36628	47346	83974
20-24	290434	287524	577958	67	35020	46564	81584
				68	31206	42950	74156
25	64834	64365	129199	69	29621	41398	71019
26	64971	64700	129671	65-69	171589	228117	399706
27	70880	70864	141744				
28	68559	67836	136395	70	26765	38413	65178
29	72292	71369	143661	71	25423	37667	63090
25-29	341536	339134	680670	72	22603	34434	57037
				73	21493	33285	54778
30	54636	53772	108408	74	19368	31209	50577
31	58989	59007	117996	70-74	115652	175008	290660
32	59420	59172	118592				
33	61559	61487	123046	75	17822	29577	47399
34	64330	64078	128408	76	13524	24983	38507
30-34	298934	297516	596450	77	11917	22474	34391
				78	10468	20703	31171
35	73487	71808	145295	79	9112	18777	27889
36	72099	71336	143435	75-79	62843	116514	179357
37	70045	69104	139149				
38	64539	63997	128536	80-84	30497	62846	93343
39	63018	62791	125809				
35-39	343188	339036	682224	85-89	11663	25839	37502
40	63900	63763	127663	90 e +	2872	7130	10002
41	62175	62209	124384				
42	60985	60866	121851				
43	60851	61555	122406	TOTALE	4252654	4515392	8768046

## Segue Tav. 1 — Popolazione residente al 1° gennaio degli anni indicati

ANNO 1976

TRENTINO-ALTO ADIGE

ETA	MASCHI	FEMMINE	TOTALE	ETA	MASCHI	FEMMINE	TOTALE
0	6243	5985	12228	44	5175	5291	10466
1	6695	6359	13054	40-44	25688	25721	51409
2	6822	6477	13299				
3	6938	6648	13586	45	5679	5643	11322
4	7374	6860	14234	46	5253	5301	10554
0 - 4	34072	32329	66401	47	5305	5380	10685
				48	5337	5354	10691
5	7250	6938	14188	49	5353	5357	10710
6	7791	7263	15054	45-49	26927	27035	53962
7	7654	7322	14976				
8	7646	7540	15186	50	5126	5507	10633
9	8072	7668	15740	51	5215	5791	11006
5 - 9	38413	36731	75144	52	5368	5909	11277
				53	5079	5850	10929
10	8274	7801	16075	54	4893	5798	10691
11	8269	7869	16138	50-54	25681	28855	54536
12	7911	7434	15345				
13	7414	7150	14564	55	4754	5434	10188
14	7456	7246	14702	56	3214	3984	7198
10-14	39324	37500	76824	57	1953	2371	4324
				58	1860	2352	4212
15	7444	7000	14444	59	2090	2364	4454
16	7268	6695	13963	55-59	13871	16505	30376
17	6767	6418	13185				
18	6613	6576	13189	60	3096	3715	6811
19	6634	6247	12881	61	4244	5004	9248
15-19	34726	32936	67662	62	4380	5163	9543
				63	4358	5251	9609
20	6394	6130	12524	64	3982	4945	8927
21	6183	5987	12170	60-64	20060	24078	44138
22	6152	5960	12112				
23	6190	6034	12224	65	4086	4866	8952
24	6259	5814	12073	66	4010	4691	8701
20-24	31178	29925	61103	67	3582	4441	8023
				68	3224	4199	7423
25	6567	6230	12797	69	3112	3958	7070
26	6321	5831	12152	65-69	18014	22155	40169
27	6703	6136	12839				
28	6425	6188	12613	70	2861	3774	6635
29	6986	6747	13733	71	2577	3684	6261
25-29	33002	31132	64134	72	2394	3292	5686
				73	2168	3217	5385
30	5054	4787	9841	74	2171	3216	5387
31	5757	5597	11354	70-74	12171	17183	29354
32	6189	5922	12111				
33	6109	6059	12168	75	1753	2771	4524
34	6321	6168	12489	76	1518	2405	3923
30-34	29430	28533	57963	77	1380	2332	3712
				78	1265	2013	3278
35	6126	6014	12140	79	1048	1843	2891
36	6015	5853	11868	75-79	6964	11364	18328
37	5884	5572	11456				
38	5205	5245	10450	80-84	3438	6112	9550
39	5096	5159	10255				
35-39	28326	27843	56169	85-89	1336	2666	4002
40	5146	5167	10313	90 E +	372	704	1076
41	5069	5122	10191				
42	5179	5009	10188				
43	5119	5132	10251	TOTALE	422993	439307	862300

## Segue Tav. 1 — Popolazione residente al 1° gennaio degli anni indicati

ANNO 1976

BOLZANO

ETÀ	MASCHI	FEMMINE	TOTALE	ETÀ	MASCHI	FEMMINE	TOTALE
0	3295	3077	6372	44	2625	2600	5225
1	3570	3342	6912	40-44	12779	12710	25489
2	3610	3502	7112				
3	3792	3672	7464	45	2737	2713	5450
4	4049	3769	7818	46	2530	2532	5062
0 - 4	18316	17362	35678	47	2497	2512	5009
				48	2534	2519	5053
5	4002	3855	7857	49	2607	2491	5098
6	4317	3987	8304	45-49	12905	12767	25672
7	4146	4026	8172				
8	4049	4063	8112	50	2320	2593	4913
9	4315	4065	8380	51	2275	2719	4994
5 - 9	20829	19996	40825	52	2316	2685	5001
				53	2289	2726	5015
10	4431	4135	8566	54	2121	2589	4710
11	4399	4116	8515	50-54	11321	13312	24633
12	4129	3918	8047				
13	3934	3798	7732	55	2121	2498	4619
14	3838	3803	7641	56	1456	1897	3353
10-14	20731	19770	40501	57	1018	1281	2299
				58	988	1278	2266
15	3901	3637	7538	59	1009	1204	2213
16	3830	3370	7200	55-59	6592	8158	14750
17	3478	3219	6697				
18	3313	3341	6654	60	1452	1781	3233
19	3275	3101	6376	61	2003	2274	4277
15-19	17797	16668	34465	62	1946	2347	4293
				63	1897	2425	4322
20	3163	2981	6144	64	1744	2125	3869
21	3034	2945	5979	60-64	9042	10952	19994
22	2959	2915	5874				
23	2951	2922	5873	65	1790	2103	3893
24	2994	2778	5772	66	1738	1986	3724
20-24	15101	14541	29642	67	1590	1968	3558
				68	1452	1804	3256
25	3201	2980	6181	69	1406	1726	3132
26	3082	2877	5959	65-69	7976	9587	17563
27	3256	3010	6266				
28	3091	3023	6114	70	1246	1602	2848
29	3426	3376	6802	71	1159	1602	2761
25-29	16056	15266	31322	72	1044	1433	2477
				73	943	1352	2295
30	2586	2423	5009	74	920	1397	2317
31	2941	2916	5857	70-74	5312	7386	12698
32	3337	3098	6435				
33	3211	3218	6429	75	772	1125	1897
34	3425	3270	6695	76	663	970	1633
30-34	15500	14925	30425	77	571	941	1512
				78	547	838	1385
35	3077	2984	6061	79	442	736	1178
36	3027	3004	6031	75-79	2995	4610	7605
37	2965	2765	5730				
38	2604	2567	5171	80-84	1355	2399	3754
39	2538	2559	5097				
35-39	14211	13879	28090	85-89	478	1020	1498
40	2516	2532	5048	90 E +	138	267	405
41	2531	2502	5033				
42	2540	2509	5049				
43	2567	2567	5134	TOTALE	209434	215575	425009

## Segue Tav. 1 — Popolazione residente al 1° gennaio degli anni indicati

ANNO 1976

TRENTO

ETÀ	MASCHI	FEMMINE	TOTALE	ETÀ	MASCHI	FEMMINE	TOTALE
0	2948	2908	5856	44	2550	2691	5241
1	3125	3017	6142	40-44	12909	13011	25920
2	3212	2975	6187				
3	3146	2976	6122	45	2942	2930	5872
4	3325	3091	6416	46	2723	2769	5492
0 - 4	15756	14967	30723	47	2808	2868	5676
				48	2803	2835	5638
5	3248	3083	6331	49	2746	2866	5612
6	3474	3276	6750	45-49	14022	14268	28290
7	3508	3296	6804				
8	3597	3477	7074	50	2806	2914	5720
9	3757	3603	7360	51	2940	3072	6012
5 - 9	17584	16735	34319	52	3052	3224	6276
				53	2790	3124	5914
10	3843	3666	7509	54	2772	3209	5981
11	3870	3753	7623	50-54	14360	15543	29903
12	3782	3516	7298				
13	3480	3352	6832	55	2633	2936	5569
14	3618	3443	7061	56	1758	2087	3845
10-14	18593	17730	36323	57	935	1090	2025
				58	872	1074	1946
15	3543	3363	6906	59	1081	1160	2241
16	3438	3325	6763	55-59	7279	8347	15626
17	3289	3199	6488				
18	3300	3235	6535	60	1644	1934	3578
19	3359	3146	6505	61	2241	2730	4971
15-19	16929	16268	33197	62	2434	2816	5250
				63	2461	2826	5287
20	3231	3149	6380	64	2238	2820	5058
21	3149	3042	6191	60-64	11018	13126	24144
22	3193	3045	6238				
23	3239	3112	6351	65	2296	2763	5059
24	3265	3036	6301	66	2272	2705	4977
20-24	16077	15384	31461	67	1992	2473	4465
				68	1772	2395	4167
25	3366	3250	6616	69	1706	2232	3938
26	3239	2954	6193	65-69	10038	12568	22606
27	3447	3126	6573				
28	3334	3165	6499	70	1615	2172	3787
29	3560	3371	6931	71	1418	2082	3500
25-29	16946	15866	32812	72	1350	1859	3209
				73	1225	1865	3090
30	2468	2364	4832	74	1251	1819	3070
31	2816	2681	5497	70-74	6859	9797	16656
32	2852	2824	5676				
33	2898	2841	5739	75	981	1646	2627
34	2896	2898	5794	76	855	1435	2290
30-34	13930	13608	27538	77	809	1391	2200
				78	718	1175	1893
35	3049	3030	6079	79	606	1107	1713
36	2988	2849	5837	75-79	3969	6754	10723
37	2919	2807	5726				
38	2601	2678	5279	80-84	2083	3713	5796
39	2558	2600	5158				
35-39	14115	13964	28079	85-89	858	1646	2504
40	2630	2635	5265	90 E +	234	437	671
41	2538	2620	5158				
42	2639	2500	5139				
43	2552	2565	5117	TOTALE	213559	223732	437291



## Segue Tav. 1 — Popolazione residente al 1° gennaio degli anni indicati

ANNO 1976

VENETO

ETÀ	MASCHI	FEMMINE	TOTALE	ETÀ	MASCHI	FEMMINE	TOTALE
0	30648	29035	59683	44	26794	27122	53916
1	33395	31750	65145	40-44	135142	135128	270270
2	33511	31728	65239				
3	34085	32100	66185	45	28471	28939	57410
4	34161	32663	66824	46	26527	26497	53024
0 - 4	165800	157276	323076	47	27309	27755	55064
				48	27839	28886	56725
5	34847	33235	68082	49	26824	28557	55381
6	36029	34888	70517	45-49	136970	140634	277604
7	35526	34082	69608				
8	36288	34848	71136	50	27063	28421	55484
9	37783	36407	74190	51	26509	28418	54927
5 - 9	180473	173060	353533	52	26506	28891	55397
				53	24787	27871	52658
10	38235	36734	74969	54	24280	27496	51776
11	38500	37581	76081	50-54	129145	141097	270242
12	36875	35439	72314				
13	35651	33852	69503	55	24650	28359	53009
14	35586	33869	69455	56	15953	17940	33893
10-14	184847	177475	362322	57	11760	13388	25148
				58	12591	13986	26577
15	34307	32961	67268	59	16205	18081	34286
16	33483	31988	65471	55-59	81159	91754	172913
17	31421	30422	61843				
18	31431	30037	61468	60	20414	23503	43917
19	31082	30371	61453	61	20918	24685	45603
15-19	161724	155779	317503	62	21049	24599	45648
				63	20701	24071	44772
20	30021	29444	59465	64	20011	23576	43587
21	30174	29204	59378	60-64	103093	120434	223527
22	29732	28550	58282				
23	29523	28730	58253	65	18831	23030	41861
24	29900	28570	58470	66	17624	21720	39344
20-24	149350	144498	293848	67	16799	21576	38375
				68	15131	20026	35157
25	32055	31373	63428	69	14336	19476	33812
26	31239	30040	61279	65-69	82721	105828	188549
27	33218	32015	65233				
28	32074	31284	63358	70	12824	17761	30585
29	35103	34095	69198	71	12168	18085	30253
25-29	163689	158807	322496	72	11071	16546	27617
				73	10593	16436	27029
30	23930	23752	47682	74	9454	14982	24436
31	28511	27789	56300	70-74	56110	83810	139920
32	29461	28934	58395				
33	28572	28288	56860	75	8560	14122	22682
34	29229	28657	57886	76	7456	12681	20137
30-34	139703	137420	277123	77	6028	11029	17057
				78	5977	11085	17062
35	31726	31199	62925	79	5061	9572	14633
36	31324	30395	61719	75-79	33082	58489	91571
37	30428	30174	60602				
38	28188	27915	56103	80-84	16502	32472	48974
39	27114	27586	54700				
35-39	148780	147269	296049	85-89	6437	14124	20561
40	27915	27722	55637	90 E +	1713	4168	5881
41	27671	27451	55122				
42	26461	26123	52584				
43	26301	26710	53011	TOTALE	2076440	2179522	4255962

## Segue Tav. 1 — Popolazione residente al 1° gennaio degli anni indicati

ANNO 1976

FRIULI-VENEZIA GIULIA

ETA	MASCHI	FEMMINE	TOTALE	ETA	MASCHI	FEMMINE	TOTALE
0	7294	6896	14190	44	7543	7747	15290
1	7976	7615	15591	40-44	37768	38275	76043
2	7937	7684	15621				
3	8356	7869	16225	45	8241	8316	16557
4	8131	7788	15919	46	7599	7789	15388
0 - 4	39694	37852	77546	47	7645	8033	15678
				48	8011	8244	16255
5	8182	8069	16251	49	7791	8775	16566
6	8614	8064	16678	45-49	39287	41157	80444
7	8408	7903	16311				
8	8549	8147	16696	50	8056	8822	16878
9	8887	8607	17494	51	8278	9217	17495
5 - 9	42640	40790	83430	52	8454	9429	17883
				53	7851	9705	17556
10	9167	8735	17902	54	8571	10091	18662
11	9374	8834	18208	50-54	41210	47264	88474
12	8751	8430	17181				
13	8402	7982	16384	55	9023	10580	19603
14	8415	7839	16254	56	5765	6591	12356
10-14	44109	41820	85929	57	3665	4264	7929
				58	4155	4607	8762
15	8716	7937	16653	59	4735	5403	10138
16	8156	7595	15751	55-59	27343	31445	58788
17	7571	7262	14833				
18	7533	7281	14814	60	6589	7754	14343
19	7537	7304	14841	61	7565	8879	16444
15-19	39513	37379	76892	62	7679	9102	16781
				63	7659	9218	16877
20	7545	7043	14588	64	7442	9120	16562
21	7395	7248	14643	60-64	36934	44073	81007
22	7494	7255	14749				
23	7456	7440	14896	65	7309	9100	16409
24	7671	7424	15095	66	7127	8872	15999
20-24	37561	36410	73971	67	6462	8454	14916
				68	5874	8058	13932
25	8814	8468	17282	69	5560	7703	13263
26	8560	8005	16565	65-69	32332	42187	74519
27	9299	8965	18264				
28	9315	9020	18335	70	4885	7384	12269
29	10066	9536	19602	71	4554	7074	11628
25-29	46054	43994	90048	72	4320	6535	10855
				73	3974	6436	10410
30	6942	6610	13552	74	3650	5816	9466
31	8274	8070	16344	70-74	21383	33245	54628
32	8480	8053	16533				
33	8399	8385	16784	75	3138	5537	8675
34	8905	8496	17401	76	2711	4780	7491
30-34	41000	39614	80614	77	2372	4440	6812
				78	2155	4062	6217
35	9771	9281	19052	79	1760	3756	5516
36	9337	8915	18252	75-79	12136	22575	34711
37	8997	8717	17714				
38	8345	8037	16382	80-84	5998	12961	18959
39	7898	7959	15857				
35-39	44348	42909	87257	85-89	2339	6007	8346
40	7812	7764	15576	90 E +	617	1806	2423
41	7466	7710	15176				
42	7429	7477	14906				
43	7518	7577	15095	TOTALE	592266	641763	1234029

## Segue Tav. 1 — Popolazione residente al 1° gennaio degli anni indicati

ANNO 1976

LIGURIA

ETÀ	MASCHI	FEMMINE	TOTALE	ETÀ	MASCHI	FEMMINE	TOTALE
0	9542	9154	18696	44	12861	13551	26412
1	10295	9858	20153	40-44	62258	65117	127375
2	10700	9903	20603				
3	11208	10516	21724	45	13990	14674	28664
4	11349	10649	21998	46	13157	13977	27134
0 - 4	53094	50080	103174	47	13239	13883	27122
				48	12926	13715	26641
5	11256	10984	22240	49	12675	13986	26661
6	11915	11274	23189	45-49	65987	70235	136222
7	11900	11143	23043				
8	11738	11299	23037	50	12717	13870	26587
9	12576	12200	24776	51	12904	14121	27025
5 - 9	59385	56900	116285	52	13079	14388	27467
				53	12798	14827	27625
10	13122	12408	25530	54	12813	15014	27827
11	13253	12397	25650	50-54	64311	72220	136531
12	12532	11986	24518				
13	11881	11243	23124	55	12804	14938	27742
14	11778	11222	23000	56	8369	9859	18228
10-14	62566	59256	121822	57	7212	8557	15769
				58	7957	8971	16928
15	11591	11060	22651	59	9166	10718	19884
16	11415	10679	22094	55-59	45508	53043	98551
17	10821	10391	21212				
18	10849	10142	20991	60	11199	13141	24340
19	10588	10079	20667	61	11763	13989	25752
15-19	55264	52351	107615	62	11729	13821	25550
				63	11262	13743	25005
20	10134	9968	20102	64	11194	13112	24306
21	10435	10094	20529	60-64	57147	67806	124953
22	10083	9860	19943				
23	10096	9770	19866	65	11192	13570	24762
24	10067	10007	20074	66	10479	12954	23433
20-24	50815	49699	100514	67	10142	12699	22841
				68	9032	11590	20622
25	11418	11014	22432	69	8728	11681	20409
26	11388	11268	22656	65-69	49573	62494	112067
27	12582	12311	24893				
28	12855	12789	25644	70	8221	10967	19188
29	13064	13336	26400	71	7570	10733	18303
25-29	61307	60718	122025	72	7020	9745	16765
				73	6705	9772	16477
30	9642	9618	19260	74	6038	9035	15073
31	11249	11267	22516	70-74	35554	50252	85806
32	10922	11232	22154				
33	11208	11850	23058	75	5597	8764	14361
34	11876	12342	24218	76	4582	7764	12346
30-34	54897	56309	111206	77	4236	7144	11380
				78	3984	6854	10838
35	13348	13779	27127	79	3536	6394	9930
36	13146	13707	26853	75-79	21935	36920	58855
37	13123	13753	26876				
38	12392	12960	25352	80-84	11944	22462	34406
39	12253	12802	25055				
35-39	64262	67001	131263	85-89	5054	9811	14865
40	12381	12794	25175	90 E +	1464	3203	4667
41	12151	12699	24850				
42	12344	12816	25160				
43	12521	13257	25778	TOTALE	882325	965877	1848202

## Segue Tav. 1 — Popolazione residente al 1° gennaio degli anni indicati

ANNO 1976

EMILIA-ROMAGNA

ETÀ	MASCHI	FEMMINE	TOTALE	ETÀ	MASCHI	FEMMINE	TOTALE
0	22699	21457	44156	44	27287	27474	54761
1	24868	23135	48003	40-44	135560	136387	271947
2	24840	23631	48471				
3	25497	24044	49541	45	29234	29270	58504
4	25784	24596	50380	46	27573	27629	55202
0 - 4	123688	116863	240551	47	27853	28090	55943
				48	28414	28848	57262
5	25739	24650	50389	49	27798	28688	56486
6	26322	25476	51798	45-49	140872	142525	283397
7	26556	24939	51495				
8	26698	25364	52062	50	28642	30027	58669
9	27975	26754	54729	51	28311	29450	57761
5 - 9	133290	127183	260473	52	28318	30179	58497
				53	27529	30299	57828
10	27792	26890	54682	54	28320	30682	59002
11	28964	27499	56463	50-54	141120	150637	291757
12	27580	26275	53855				
13	26570	25701	52271	55	28690	31031	59721
14	26888	25342	52230	56	18604	20256	38860
10-14	137794	131707	269501	57	13728	15274	29002
				58	14354	15376	29730
15	26789	25584	52373	59	18790	20626	39416
16	25804	24866	50670	55-59	94166	102563	196729
17	24929	23989	48918				
18	25107	24315	49422	60	23642	26261	49903
19	25342	24326	49668	61	24637	27196	51833
15-19	127971	123080	251051	62	24270	27160	51430
				63	24604	27250	51854
20	24521	23803	48324	64	23124	26057	49181
21	23957	23796	47753	60-64	120277	133924	254201
22	23653	23123	46776				
23	23730	23838	47568	65	22481	25682	48163
24	24292	23644	47936	66	20155	23443	43598
20-24	120153	118204	238357	67	19820	23310	43130
				68	17985	21562	39547
25	26549	26178	52727	69	16544	20580	37124
26	26609	26370	52979	65-69	96985	114577	211562
27	29017	28822	57839				
28	29224	28627	57851	70	15442	19364	34806
29	30167	30073	60240	71	14881	19030	33911
25-29	141566	140070	281636	72	12464	16702	29166
				73	12350	17229	29579
30	21518	21571	43089	74	11341	15973	27314
31	24598	24547	49145	70-74	66478	88298	154776
32	24950	24768	49718				
33	24799	24867	49666	75	10384	15075	25459
34	25958	25824	51782	76	8508	13420	21928
30-34	121823	121577	243400	77	7065	11913	18978
				78	7115	11882	18997
35	28886	29296	58182	79	6051	10742	16793
36	28855	29151	58006	75-79	39123	63032	102155
37	29413	29624	59037				
38	27303	27184	54487	80-84	20455	37159	57614
39	25878	26242	52120				
35-39	140335	141497	281832	85-89	8589	16684	25273
40	27498	27889	55387	90 E +	2336	5136	7472
41	27647	27966	55613				
42	26908	26836	53744				
43	26220	26222	52442	TOTALE	1912581	2011103	3923684

## Segue Tav. 1 — Popolazione residente al 1° gennaio degli anni indicati

ANNO 1976

ITALIA SETTENTRIONALE

ETÀ	MASCHI	FEMMINE	TOTALE	ETÀ	MASCHI	FEMMINE	TOTALE
0	169233	160429	329662	44	173977	175637	349614
1	180463	170568	351031	40-44	868826	872174	1741000
2	181442	172202	353644				
3	185138	174687	359825	45	185351	187328	372679
4	186167	176334	362501	46	171514	174525	346039
0 - 4	902443	854220	1756663	47	172045	174951	346996
				48	172199	176949	349148
5	187271	178681	365952	49	167071	175241	342312
6	193960	185869	379829	45-49	868180	888994	1757174
7	193293	183061	376354				
8	194810	186848	381658	50	166398	176991	343389
9	204000	195362	399362	51	166444	177944	344388
5 - 9	973334	929821	1903155	52	165029	178639	343668
				53	156993	178597	335590
10	204961	196533	401494	54	157518	178287	335805
11	208175	198369	406544	50-54	812382	890458	1702840
12	196124	187497	383621				
13	187398	179470	366868	55	158304	179180	337484
14	186883	178170	365053	56	101101	115115	216216
10-14	983541	940039	1923580	57	75977	88472	164449
				58	81024	92459	173483
15	185928	177465	363393	59	102478	117640	220118
16	177831	169807	347638	55-59	518884	592866	1111750
17	170300	163860	334160				
18	170286	164248	334534	60	130720	152292	283012
19	169586	163890	333476	61	137746	160695	298441
15-19	873931	839270	1713201	62	137262	161059	298321
				63	135771	161007	296778
20	165219	161608	326827	64	130123	155883	286006
21	165239	161485	326724	60-64	671622	790936	1462558
22	163868	158694	322562				
23	164912	161577	326489	65	126823	154846	281669
24	165776	163396	329172	66	119216	146953	266169
20-24	825014	806760	1631774	67	114750	145060	259810
				68	102826	134256	237082
25	182357	179269	361626	69	97266	129935	227201
26	181563	178038	359601	65-69	560881	711050	1271931
27	198114	194765	392879				
28	194120	189738	383858	70	89112	121534	210646
29	202854	198950	401804	71	84792	119674	204466
25-29	959008	940760	1899768	72	75237	108783	184020
				73	72418	107278	179696
30	149262	146647	295909	74	65992	100302	166294
31	167240	165309	332549	70-74	387551	557571	945122
32	169674	167590	337264				
33	171439	171337	342776	75	59964	94968	154932
34	178487	176788	355275	76	48442	82588	131030
30-34	836102	827671	1663773	77	41971	74754	116725
				78	39225	71089	110314
35	199630	196642	396272	79	33902	64565	98467
36	196846	195233	392079	75-79	223504	387964	611468
37	193735	192092	385827				
38	179570	177959	357529	80-84	113536	219947	333483
39	174706	174918	349624				
35-39	944487	936844	1881331	85-89	45755	95842	141597
40	177891	177873	355764	90 E +	12197	28293	40490
41	174729	175180	349909				
42	171333	170719	342052				
43	170896	172765	343661	TOTALE	12381178	13111480	25492658

## Segue Tav. 1 — Popolazione residente al 1° gennaio degli anni indicati

ANNO 1976

TOSCANA

ETA	MASCHI	FEMMINE	TOTALE	ETA	MASCHI	FEMMINE	TOTALE
0	21365	20526	41891	44	24599	24637	49236
1	22686	21612	44298	40-44	116722	118536	235258
2	23067	22251	45318				
3	23521	22529	46050	45	25997	26382	52379
4	23468	22247	45715	46	23954	24453	48407
0 - 4	114107	109165	223272	47	24810	25170	49980
				48	24836	25531	50367
5	23472	21974	45446	49	24449	25271	49720
6	23902	22731	46633	45-49	124046	126807	250853
7	23710	22729	46439				
8	23885	23073	46958	50	25044	26052	51096
9	25284	24355	49639	51	25304	26734	52038
5 - 9	120253	114862	235115	52	25036	26489	51525
				53	24847	27012	51859
10	25503	24383	49886	54	26530	28099	54629
11	25917	24841	50758	50-54	126761	134386	261147
12	24373	23278	47651				
13	23524	22404	45928	55	26756	28626	55382
14	23660	22591	46251	56	16227	17734	33961
10-14	122977	117497	240474	57	12061	13404	25465
				58	12339	13135	25474
15	24075	22657	46732	59	15422	16942	32364
16	22958	21417	44375	55-59	82805	89841	172646
17	21765	21280	43045				
18	21587	21135	42722	60	20155	22535	42690
19	21477	21118	42595	61	21564	24160	45724
15-19	111862	107607	219469	62	20831	23410	44241
				63	21472	24002	45474
20	21313	20815	42128	64	20597	22946	43543
21	21414	21256	42670	60-64	104619	117053	221672
22	20915	20409	41324				
23	21047	20658	41705	65	20712	23694	44406
24	21617	20995	42612	66	18829	22161	40990
20-24	106306	104133	210439	67	18798	22813	41611
				68	16694	19995	36689
25	23686	22916	46602	69	16049	19916	35965
26	23900	23835	47735	65-69	91082	108579	199661
27	27071	26878	53949				
28	26197	26418	52615	70	15104	18699	33803
29	26930	27028	53958	71	14088	18366	32454
25-29	127784	127075	254859	72	12451	16619	29070
				73	12373	17018	29391
30	21060	21520	42580	74	11704	15581	27285
31	21387	21616	43003	70-74	65720	86283	152003
32	21868	22281	44149				
33	21383	21728	43111	75	10677	15466	26143
34	22442	23020	45462	76	8717	13581	22298
30-34	108140	110165	218305	77	7438	12181	19619
				78	7017	11535	18552
35	26085	26838	52923	79	6163	10863	17026
36	25365	26124	51489	75-79	40012	63626	103638
37	25933	26367	52300				
38	23774	24365	48139	80-84	21177	37969	59146
39	23389	24106	47495				
35-39	124546	127800	252346	85-89	9562	17628	27190
40	23600	24313	47913	90 E +	2540	5214	7754
41	22945	23244	46189				
42	22951	23198	46149				
43	22627	23144	45771	TOTALE	1721021	1824226	3545247

## Segue Tav. 1 — Popolazione residente al 1° gennaio degli anni indicati

ANNO 1976

UMBRIA

ETÀ	MASCHI	FEMMINE	TOTALE	ETÀ	MASCHI	FEMMINE	TOTALE
0	4937	4791	9728	44	5602	5782	11384
1	5196	4960	10156	40-44	26993	27334	54327
2	5200	4921	10121				
3	5174	4975	10149	45	6122	6168	12290
4	5185	4895	10080	46	5362	5696	11058
0 - 4	25692	24542	50234	47	5624	5741	11365
				48	5945	6112	12057
5	5227	4786	10013	49	6047	6081	12128
6	5431	5108	10539	45-49	29100	29798	58898
7	5364	5155	10519				
8	5327	5104	10431	50	6114	6152	12266
9	5613	5301	10914	51	5915	6058	11973
5 - 9	26962	25454	52416	52	5931	6384	12315
				53	5722	6264	11986
10	5884	5543	11427	54	6082	6276	12358
11	6006	5584	11590	50-54	29764	31134	60898
12	5490	5416	10906				
13	5547	5238	10785	55	5948	6288	12236
14	5666	5303	10969	56	4003	4242	8245
10-14	28593	27084	55677	57	2961	3045	6006
				58	2945	3215	6160
15	5698	5416	11114	59	3881	4095	7976
16	5335	5118	10453	55-59	19738	20885	40623
17	5192	4864	10056				
18	5079	4976	10055	60	4838	5139	9977
19	5380	5020	10400	61	5128	5301	10429
15-19	26684	25394	52078	62	4752	5092	9844
				63	4884	5127	10011
20	5287	4955	10242	64	4425	4737	9162
21	5202	5044	10246	60-64	24027	25396	49423
22	5190	4950	10140				
23	4972	4839	9811	65	4691	4969	9660
24	5293	5135	10428	66	3916	4474	8390
20-24	25944	24923	50867	67	3816	4322	8138
				68	3558	3893	7451
25	5636	5387	11023	69	3276	3873	7149
26	5689	5492	11181	65-69	19257	21531	40788
27	6224	6018	12242				
28	5650	5489	11139	70	3033	3608	6641
29	5418	5485	10903	71	2879	3375	6254
25-29	28617	27871	56488	72	2462	2994	5456
				73	2457	3205	5662
30	4430	4456	8886	74	2093	2817	4910
31	4694	4813	9507	70-74	12924	15999	28923
32	5034	5059	10093				
33	4737	4767	9504	75	2106	2756	4862
34	4960	4892	9852	76	1826	2555	4381
30-34	23855	23987	47842	77	1514	2256	3770
				78	1502	2276	3778
35	5758	5672	11430	79	1260	1988	3248
36	5502	5624	11126	75-79	8208	11831	20039
37	5837	5825	11662				
38	5211	5491	10702	80-84	4424	7015	11439
39	5054	5398	10452				
35-39	27362	28010	55372	85-89	1919	3131	5050
40	5343	5419	10762	90 E +	539	958	1497
41	5382	5429	10811				
42	5423	5426	10849				
43	5243	5278	10521	TOTALE	390602	402277	792879

## Segue Tav. 1 — Popolazione residente al 1° gennaio degli anni indicati

ANNO 1976

MARCHE

ETA	MASCHI	FEMMINE	TOTALE	ETA	MASCHI	FEMMINE	TOTALE
0	9090	8627	17717	44	9791	9907	19698
1	9516	8900	18416	40-44	46460	47849	94309
2	9304	8979	18283				
3	9557	9071	18628	45	10231	10260	20491
4	9700	9233	18933	46	9272	9281	18553
0 - 4	47167	44810	91977	47	9589	9748	19337
				48	10117	10212	20329
5	9615	9226	18841	49	9763	10037	19800
6	10047	9616	19663	45-49	48972	49538	98510
7	9944	9422	19366				
8	10090	9635	19725	50	10166	10347	20513
9	10423	10097	20520	51	9540	9964	19504
5 - 9	50119	47996	98115	52	9874	10035	19909
				53	9643	10180	19823
10	10503	10112	20615	54	9366	10190	19556
11	10984	10499	21483	50-54	48589	50716	99305
12	10476	10117	20593				
13	10202	9561	19763	55	9808	10671	20479
14	10540	9936	20476	56	6368	6835	13203
10-14	52705	50225	102930	57	4575	4937	9512
				58	4771	5223	9994
15	10267	9802	20069	59	6498	7134	13632
16	9850	9698	19548	55-59	32020	34800	66820
17	9736	9400	19136				
18	9686	9329	19015	60	8124	8857	16981
19	9791	9716	19507	61	8207	9228	17435
15-19	49330	47945	97275	62	7847	8782	16629
				63	8246	9197	17443
20	9527	9398	18925	64	7624	8562	16186
21	9395	9122	18517	60-64	40048	44626	84674
22	9225	9072	18297				
23	9378	9026	18404	65	7891	9086	16977
24	9512	9354	18866	66	6548	7780	14328
20-24	47037	45972	93009	67	6627	7752	14379
				68	5819	7067	12886
25	10115	9780	19895	69	5462	6945	12407
26	9511	9346	18857	65-69	32347	38630	70977
27	10006	9884	19890				
28	9618	9499	19117	70	5057	6366	11423
29	9789	9750	19539	71	4662	6125	10787
25-29	49039	48259	97298	72	4107	5582	9689
				73	4225	5618	9843
30	8147	7995	16142	74	3712	5044	8756
31	7818	7996	15814	70-74	21763	28735	50498
32	8493	8403	16896				
33	8092	8150	16242	75	3307	4904	8211
34	8197	8373	16570	76	2977	4564	7541
30-34	40747	40917	81664	77	2563	4055	6618
				78	2404	4012	6416
35	9554	9926	19480	79	2005	3497	5502
36	9983	10158	20141	75-79	13256	21032	34288
37	9980	10507	20487				
38	9483	9655	19138	80-84	6884	12442	19326
39	8953	9477	18430				
35-39	47953	49723	97676	85-89	2894	5219	8113
40	9249	9821	19070	90 E +	799	1562	2361
41	9450	9503	18953				
42	9203	9550	18753				
43	8767	9068	17835	TOTALE	678129	710996	1389125



## Segue Tav. 1 — Popolazione residente al 1° gennaio degli anni indicati

ANNO 1976

LAZIO

ETA	MASCHI	FEMMINE	TOTALE	ETA	MASCHI	FEMMINE	TOTALE
0	37506	35440	72946	44	32831	34075	66906
1	39217	37637	76854	40-44	163904	172094	335998
2	39795	37805	77600				
3	40042	38319	78361	45	35009	36715	71724
4	40317	37926	78243	46	32192	33334	65526
0 - 4	196877	187127	384004	47	31679	32860	64539
				48	32328	33646	65974
5	40645	38442	79087	49	31255	33417	64672
6	41217	39804	81021	45-49	162463	169972	332435
7	40765	38746	79511				
8	41334	39883	81217	50	30673	32457	63130
9	43504	41323	84827	51	31061	33056	64117
5 - 9	207465	198198	405663	52	30585	33068	63653
				53	29535	32597	62132
10	43603	41399	85002	54	28932	32152	61084
11	44540	42609	87149	50-54	150786	163330	314116
12	42120	40331	82451				
13	40141	38769	78910	55	29666	33476	63142
14	40225	38281	78506	56	18641	20702	39343
10-14	210629	201389	412018	57	14645	16503	31148
				58	15768	17693	33461
15	38992	37463	76455	59	19085	21209	40294
16	37128	35748	72876	55-59	97805	109583	207388
17	36149	34896	71045				
18	35745	34704	70449	60	23250	25878	49128
19	35217	34577	69794	61	22715	25818	48533
15-19	183231	177388	360619	62	23102	26049	49151
				63	22749	25952	48701
20	34935	34310	69245	64	20780	23522	44302
21	34460	34510	68970	60-64	112596	127219	239815
22	33147	32771	65918				
23	33040	32616	65656	65	21025	24093	45118
24	33181	33045	66226	66	19574	22587	42161
20-24	168763	167252	336015	67	18443	21933	40376
				68	16217	19472	35689
25	35185	34888	70073	69	15498	18556	34054
26	34619	34931	69550	65-69	90757	106641	197398
27	37831	38612	76443				
28	37426	38066	75492	70	14448	17945	32393
29	36384	38218	74602	71	13109	16537	29646
25-29	181445	184715	366160	72	11339	14822	26161
				73	10889	14968	25857
30	28853	30313	59166	74	9537	13257	22794
31	29554	31123	60677	70-74	59322	77529	136851
32	31471	33497	64968				
33	30976	33136	64112	75	9263	13136	22399
34	32268	33733	66001	76	7963	11980	19943
30-34	153122	161802	314924	77	6894	10799	17693
				78	6062	10102	16164
35	36239	38404	74643	79	4988	9042	14030
36	35663	38032	73695	75-79	35170	55059	90229
37	35243	36970	72213				
38	33187	35191	68378	80-84	17323	32438	49761
39	32766	34626	67392				
35-39	173098	183223	356321	85-89	7250	14378	21628
40	33579	35428	69007	90 E +	2324	4760	7084
41	33096	35007	68103				
42	32621	34325	66946				
43	31777	33259	65036	TOTALE	2374330	2494097	4868427

## Segue Tav. 1 — Popolazione residente al 1° gennaio degli anni indicati

ANNO 1976

ITALIA CENTRALE

ETÀ	MASCHI	FEMMINE	TOTALE	ETÀ	MASCHI	FEMMINE	TOTALE
0	72898	69384	142282	44	72823	74401	147224
1	76615	73109	149724	40-44	354079	365813	719892
2	77366	73956	151322				
3	78294	74894	153188	45	77359	79525	156884
4	78670	74301	152971	46	70780	72764	143544
0 - 4	383843	365644	749487	47	71702	73519	145221
				48	73226	75501	148727
5	78959	74428	153387	49	71514	74806	146320
6	80597	77259	157856	45-49	364581	376115	740696
7	79783	76052	155835				
8	80636	77695	158331	50	71997	75008	147005
9	84824	81076	165900	51	71820	75812	147632
5 - 9	404799	386510	791309	52	71426	75976	147402
				53	69747	76053	145800
10	85493	81437	166930	54	70910	76717	147627
11	87447	83533	170980	50-54	355900	379566	735466
12	82459	79142	161601				
13	79414	75972	155386	55	72178	79061	151239
14	80091	76111	156202	56	45239	49513	94752
10-14	414904	396195	811099	57	34242	37889	72131
				58	35823	39266	75089
15	79032	75338	154370	59	44886	49380	94266
16	75271	71981	147252	55-59	232368	255109	487477
17	72842	70440	143282				
18	72097	70144	142241	60	56367	62409	118776
19	71865	70431	142296	61	57614	64507	122121
15-19	371107	358334	729441	62	56532	63333	119865
				63	57351	64278	121629
20	71062	69478	140540	64	53426	59767	113193
21	70471	69932	140403	60-64	281290	314294	595584
22	68477	67202	135679				
23	68437	67139	135576	65	54319	61842	116161
24	69603	68529	138132	66	48867	57002	105869
20-24	348050	342280	690330	67	47684	56820	104504
				68	42288	50427	92715
25	74622	72971	147593	69	40285	49290	89575
26	73719	73604	147323	65-69	233443	275381	508824
27	81132	81392	162524				
28	78891	79472	158363	70	37642	46618	84260
29	78521	80481	159002	71	34738	44403	79141
25-29	386885	387920	774805	72	30359	40017	70376
				73	29944	40809	70753
30	62490	64284	126774	74	27046	36699	63745
31	63453	65548	129001	70-74	159729	208546	368275
32	66866	69240	136106				
33	65188	67781	132969	75	25353	36262	61615
34	67867	70018	137885	76	21483	32680	54163
30-34	325864	336871	662735	77	18409	29291	47700
				78	16985	27925	44910
35	77636	80840	158476	79	14416	25390	39806
36	76513	79938	156451	75-79	96646	151548	248194
37	76993	79669	156662				
38	71655	74702	146357	80-84	49808	89864	139672
39	70162	73607	143769				
35-39	372959	388756	761715	85-89	21625	40356	61981
40	71771	74981	146752	90 e +	6202	12494	18696
41	70873	73183	144056				
42	70198	72499	142697				
43	68414	70749	139163	TOTALE	5164082	5431596	10595678

## Segue Tav. 1 — Popolazione residente al 1° gennaio degli anni indicati

ANNO 1976

ABRUZZI

ETÀ	MASCHI	FEMMINE	TOTALE	ETÀ	MASCHI	FEMMINE	TOTALE
0	8589	8077	16666	44	7827	8041	15868
1	8963	8389	17352	40-44	37869	39416	77285
2	8867	8658	17525				
3	9012	8689	17701	45	8597	8994	17591
4	8995	8549	17544	46	7475	7946	15421
0 - 4	44426	42362	86788	47	7844	8064	15908
				48	8089	8457	16546
5	9009	8432	17441	49	8058	8340	16398
6	9431	8958	18389	45-49	40063	41801	81864
7	9490	8930	18420				
8	9497	9251	18748	50	7836	8406	16242
9	9900	9466	19366	51	7736	8370	16106
5 - 9	47327	45037	92364	52	7518	8069	15587
				53	7573	8410	15983
10	10240	9611	19851	54	7489	8478	15967
11	10477	9640	20117	50-54	38152	41733	79885
12	9847	9241	19088				
13	9461	9062	18523	55	7731	8775	16506
14	9414	9107	18521	56	5101	5604	10705
10-14	49439	46661	96100	57	3752	4207	7959
				58	4022	4420	8442
15	9501	9335	18836	59	5256	5841	11097
16	9171	8930	18101	55-59	25862	28847	54709
17	8965	8682	17647				
18	8977	8677	17654	60	6434	7370	13804
19	9054	8598	17652	61	6186	6795	12981
15-19	45668	42222	89890	62	6199	7148	13347
				63	6422	7113	13535
20	8792	8638	17430	64	5440	6359	11799
21	8929	8617	17546	60-64	30681	34785	65466
22	8374	8061	16435				
23	8459	8089	16548	65	6561	7239	13800
24	8409	8175	16584	66	5923	6716	12639
20-24	42963	41580	84543	67	5536	6433	11969
				68	4911	5691	10602
25	9146	8515	17661	69	4998	5924	10922
26	8738	8375	17113	65-69	27929	32003	59932
27	8973	8819	17792				
28	8528	8107	16635	70	4640	5596	10236
29	8179	7956	16135	71	4177	5058	9235
25-29	43564	41772	85336	72	3446	4386	7832
				73	3767	4605	8372
30	6076	6042	12118	74	3357	4354	7711
31	6678	6413	13091	70-74	19387	23999	43386
32	6412	6549	12961				
33	6391	6379	12770	75	3354	4272	7626
34	6553	6468	13021	76	2727	3863	6590
30-34	32110	31851	63961	77	2226	3511	5737
				78	1942	3113	5055
35	7760	7813	15573	79	1619	2912	4531
36	7902	7978	15880	75-79	11868	17671	29539
37	7441	7346	14787				
38	7610	7631	15241	80-84	5695	10260	15955
39	7433	7665	15098				
35-39	38146	38433	76579	85-89	2592	4732	7324
40	7624	7926	15550	90 E +	879	1653	2532
41	7468	7679	15147				
42	7782	8192	15974				
43	7168	7578	14746	TOTALE	584620	608818	1193438

## Segue Tav. 1 — Popolazione residente al 1° gennaio degli anni indicati

ANNO 1976

MOLISE

ETA	MASCHI	FEMMINE	TOTALE	ETA	MASCHI	FEMMINE	TOTALE
0	2356	2282	4638	44	2196	2129	4325
1	2530	2341	4871	40-44	10272	10616	20888
2	2374	2258	4632				
3	2376	2356	4732	45	2216	2417	4633
4	2383	2284	4667	46	1931	2203	4134
0 - 4	12019	11521	23540	47	2047	2112	4159
				48	2178	2307	4485
5	2411	2321	4732	49	2090	2317	4407
6	2507	2482	4989	45-49	10462	11356	21818
7	2578	2382	4960				
8	2574	2553	5127	50	2083	2176	4259
9	2684	2655	5339	51	1981	2088	4069
5 - 9	12754	12393	25147	52	1915	2147	4062
				53	2051	2340	4391
10	2698	2576	5274	54	2017	2323	4340
11	2859	2693	5552	50-54	10047	11074	21121
12	2665	2542	5207				
13	2678	2501	5179	55	2048	2361	4409
14	2740	2502	5242	56	1218	1416	2634
10-14	13640	12814	26454	57	893	1057	1950
				58	991	1147	2138
15	2786	2715	5501	59	1340	1635	2975
16	2517	2529	5046	55-59	6490	7616	14106
17	2439	2462	4901				
18	2496	2361	4857	60	1837	2105	3942
19	2595	2394	4989	61	1858	1924	3782
15-19	12833	12461	25294	62	1756	1996	3752
				63	1785	2058	3843
20	2546	2395	4941	64	1611	1887	3498
21	2544	2484	5028	60-64	8847	9970	18817
22	2347	2229	4576				
23	2441	2325	4766	65	1943	2122	4065
24	2167	2088	4255	66	1695	1984	3679
20-24	12045	11521	23566	67	1646	1869	3515
				68	1507	1720	3227
25	2461	2176	4637	69	1546	1775	3321
26	2480	2300	4780	65-69	8337	9470	17807
27	2472	2292	4764				
28	2181	2125	4306	70	1521	1770	3291
29	2122	1922	4044	71	1189	1492	2681
25-29	11716	10815	22531	72	1016	1302	2318
				73	1110	1394	2504
30	1621	1553	3174	74	957	1127	2084
31	1576	1545	3121	70-74	5793	7085	12878
32	1519	1473	2992				
33	1514	1443	2957	75	1005	1293	2298
34	1622	1640	3262	76	797	1140	1937
30-34	7852	7654	15506	77	666	1016	1682
				78	546	852	1398
35	1975	1978	3953	79	456	779	1235
36	1993	2119	4112	75-79	3470	5080	8550
37	1801	1819	3620				
38	1927	1995	3922	80-84	1619	2843	4462
39	1943	2177	4120				
35-39	9639	10088	19727	85-89	692	1274	1966
40	1950	2116	4066	90 E +	245	433	678
41	2056	2095	4151				
42	2059	2216	4275				
43	2011	2060	4071	TOTALE	158772	166084	324856

## Segue Tav. 1 — Popolazione residente al 1° gennaio degli anni indicati

ANNO 1976

CAMPANIA

ETA	MASCHI	FEMMINE	TOTALE	ETA	MASCHI	FEMMINE	TOTALE
0	51726	48539	100265	44	30624	32246	62870
1	53545	50563	104108	40-44	151373	158780	310153
2	53696	50437	104133				
3	53844	50648	104492	45	33258	35082	68340
4	52614	49289	101903	46	29863	31258	61121
0 - 4	265425	249476	514901	47	30427	31927	62354
				48	30297	31815	62112
5	52588	49179	101767	49	29264	30951	60215
6	54070	51111	105181	45-49	153109	161033	314142
7	53949	50902	104851				
8	54631	51894	106525	50	29440	31559	60999
9	55450	52713	108163	51	28702	30910	59612
5 - 9	270688	255799	526487	52	27136	30024	57160
				53	25717	29567	55284
10	55894	52989	108883	54	25731	29389	55120
11	57168	54279	111447	50-54	136726	151449	288175
12	53879	51738	105617				
13	51850	50059	101909	55	25597	29370	54967
14	51522	49122	100644	56	16822	19141	35963
10-14	270313	258187	528500	57	13966	16461	30427
				58	15115	16985	32100
15	51551	49237	100788	59	17416	20019	37435
16	47977	45809	93786	55-59	88916	101976	190892
17	45653	44088	89741				
18	45132	43621	88753	60	21193	24258	45451
19	43099	42558	85657	61	21223	23984	45207
15-19	233412	225313	458725	62	21308	24274	45582
				63	20924	24027	44951
20	43748	42636	86384	64	18943	21371	40314
21	42943	42599	85542	60-64	103591	117914	221505
22	39656	39076	78732				
23	38685	37983	76668	65	19872	22733	42605
24	39186	37447	76633	66	18250	21347	39597
20-24	204218	199741	403959	67	17761	21311	39072
				68	15174	18412	33586
25	41882	40397	82279	69	15068	18397	33465
26	39363	38376	77739	65-69	86125	102200	188325
27	41758	40789	82547				
28	38984	38210	77194	70	13979	17379	31358
29	39884	38993	78877	71	12865	16796	29661
25-29	201871	196765	398636	72	11470	14821	26291
				73	10954	14857	25811
30	33305	32616	65921	74	9763	13221	22984
31	28131	28173	56304	70-74	59031	77074	136105
32	30657	31125	61782				
33	29928	30157	60085	75	9591	13711	23302
34	28997	29759	58756	76	7305	11121	18426
30-34	151018	151830	302848	77	6659	10644	17303
				78	5589	9620	15209
35	33698	34149	67847	79	4715	8543	13258
36	32776	34002	66778	75-79	33859	53639	87498
37	30658	31857	62515				
38	29659	31150	60809	80-84	16199	30761	46960
39	30202	31858	62060				
35-39	156993	163016	320009	85-89	7066	14011	21077
40	30219	31594	61813	90 E +	2265	4516	6781
41	29400	30894	60294				
42	30723	32211	62934				
43	30407	31835	62242	TOTALE	2592198	2673480	5265678

## Segue Tav. 1 — Popolazione residente al 1° gennaio degli anni indicati

ANNO 1976

PUGLIA

ETA	MASCHI	FEMMINE	TOTALE	ETA	MASCHI	FEMMINE	TOTALE
0	37590	35385	72975	44	21470	23081	44551
1	38170	36647	74817	40-44	105557	114171	219728
2	36767	35337	72104				
3	36564	34567	71131	45	22630	24538	47168
4	36278	34240	70518	46	20692	22268	42960
0 - 4	185369	176176	361545	47	20513	22227	42740
				48	20979	22800	43779
5	36369	34255	70624	49	20338	21760	42098
6	37072	35800	72872	45-49	105152	113593	218745
7	37424	35747	73171				
8	37642	36095	73737	50	19688	21067	40755
9	38615	36879	75494	51	19599	20826	40425
5 - 9	187122	178776	365898	52	19410	21492	40902
				53	18872	21385	40257
10	38419	37377	75796	54	17794	20191	37985
11	39163	37820	76983	50-54	95363	104961	200324
12	36773	35560	72333				
13	35274	34300	69574	55	19673	22255	41928
14	35026	33942	68968	56	11987	13550	25537
10-14	184655	178999	363654	57	9964	11490	21454
				58	10461	11309	21770
15	35129	33796	68925	59	12338	13705	26043
16	32944	32229	65173	55-59	64423	72309	136732
17	30772	30824	61596				
18	31057	30839	61896	60	15241	16983	32224
19	30325	30171	60496	61	15495	17062	32557
15-19	160227	157859	318086	62	15976	17558	33534
				63	15760	17290	33050
20	29815	29846	59661	64	14942	16596	31538
21	28914	28874	57788	60-64	77414	85489	162903
22	27713	27652	55365				
23	26660	26728	53388	65	15230	16668	31898
24	27467	27231	54698	66	13572	15243	28815
20-24	140569	140331	280900	67	13852	15850	29702
				68	12264	13777	26041
25	29330	28852	58182	69	11807	13344	25151
26	27648	27820	55468	65-69	66725	74882	141607
27	30091	30661	60752				
28	27180	27770	54950	70	11107	13000	24107
29	26698	27737	54435	71	9446	11373	20819
25-29	140947	142840	283787	72	8377	10342	18719
				73	7841	10097	17938
30	22979	23701	46680	74	7246	9107	16353
31	20601	21676	42277	70-74	44017	53919	97936
32	20833	21986	42819				
33	21391	22612	44003	75	7643	9922	17565
34	20618	21677	42295	76	6052	8611	14663
30-34	106422	111652	218074	77	5493	8199	13692
				78	4703	7328	12031
35	23637	24696	48333	79	3852	6120	9972
36	23171	24873	48044	75-79	27743	40180	67923
37	21906	23614	45520				
38	21275	22971	44246	80-84	14205	23577	37782
39	21436	23097	44533				
35-39	111425	119251	230676	85-89	6378	10876	17254
40	21106	22926	44032	90 E +	2217	3673	5890
41	21325	22988	44313				
42	21104	22723	43827				
43	20552	22453	43005	TOTALE	1825930	1903514	3729444

## Segue Tav. 1 — Popolazione residente al 1° gennaio degli anni indicati

ANNO 1976

BASILICATA

ETÀ	MASCHI	FEMMINE	TOTALE	ETÀ	MASCHI	FEMMINE	TOTALE
0	5239	5183	10422	44	3785	3847	7632
1	5400	5074	10474	40-44	19429	19843	39272
2	5314	4981	10295				
3	5297	5126	10423	45	4165	4249	8414
4	5284	4999	10283	46	3655	3875	7530
0 - 4	26534	25363	51897	47	3862	3727	7589
				48	3859	3910	7769
5	5361	5224	10585	49	3796	3870	7666
6	5811	5424	11235	45-49	19337	19631	38968
7	5710	5349	11059				
8	5825	5498	11323	50	3622	3574	7196
9	5785	5632	11417	51	3520	3569	7089
5 - 9	28492	27127	55619	52	3522	3751	7273
				53	3239	3664	6903
10	5890	5644	11534	54	3089	3544	6633
11	6047	5834	11881	50-54	16992	18102	35094
12	5777	5498	11275				
13	5963	5508	11471	55	3296	3824	7120
14	5798	5515	11313	56	2074	2306	4380
10-14	29475	27999	57474	57	1510	1716	3226
				58	1676	1840	3516
15	5822	5736	11558	59	2042	2353	4395
16	5476	5297	10773	55-59	10598	12039	22637
17	5340	5059	10399				
18	5073	5083	10156	60	2739	3016	5755
19	5241	5244	10485	61	2694	2955	5649
15-19	26952	26419	53371	62	2902	2977	5879
				63	2981	3042	6023
20	5097	4776	9873	64	2833	3088	5921
21	5000	4894	9894	60-64	14149	15078	29227
22	4697	4416	9113				
23	4468	4426	8894	65	2884	3077	5961
24	4409	4330	8739	66	2767	2913	5680
20-24	23671	22842	46513	67	2786	2937	5723
				68	2479	2714	5193
25	4883	4437	9320	69	2378	2475	4853
26	4656	4294	8950	65-69	13294	14116	27410
27	4669	4569	9238				
28	4114	4079	8193	70	2127	2350	4477
29	3692	3704	7396	71	1921	2117	4038
25-29	22014	21083	43097	72	1753	1993	3746
				73	1594	1793	3387
30	2904	2992	5896	74	1484	1790	3274
31	2842	2887	5729	70-74	8879	10043	18922
32	2916	2896	5812				
33	2891	3030	5921	75	1540	1808	3348
34	3022	3096	6118	76	1285	1575	2860
30-34	14575	14901	29476	77	1108	1398	2506
				78	978	1389	2367
35	3832	3726	7558	79	750	1070	1820
36	3865	3939	7804	75-79	5661	7240	12901
37	3686	3809	7495				
38	3812	3960	7772	80-84	2567	4133	6700
39	3790	3919	7709				
35-39	18985	19353	38338	85-89	1053	1688	2741
40	3849	3938	7787	90 E +	383	589	972
41	3914	4125	8039				
42	4058	4123	8181				
43	3823	3810	7633	TOTALE	303040	307589	610629

## Segue Tav. 1 — Popolazione residente al 1° gennaio degli anni indicati

ANNO 1976

CALABRIA

ETA	MASCHI	FEMMINE	TOTALE	ETA	MASCHI	FEMMINE	TOTALE
0	18037	17034	35071	44	11734	12181	23915
1	18302	17530	35832	40-44	59394	61397	120791
2	18475	17294	35769				
3	18666	17462	36128	45	12791	13005	25796
4	18469	17543	36012	46	11511	12014	23525
0 - 4	91949	86863	178812	47	11023	11568	22591
				48	11144	11854	22998
5	18685	17746	36431	49	11035	11599	22634
6	19705	19003	38708	45-49	57504	60040	117544
7	19812	18551	38363				
8	20104	19007	39111	50	10919	11683	22602
9	20485	19371	39856	51	11410	12359	23769
5 - 9	98791	93678	192469	52	10385	11692	22077
				53	9896	11531	21427
10	20607	19533	40140	54	9512	11331	20843
11	21215	20226	41441	50-54	52122	58596	110718
12	20189	19127	39316				
13	19956	19254	39210	55	10216	11903	22119
14	20041	18987	39028	56	6528	7619	14147
10-14	102008	97127	199135	57	5305	6209	11514
				58	5846	6580	12426
15	20806	19624	40430	59	7070	8289	15359
16	19444	18178	37622	55-59	34965	40600	75565
17	18199	16953	35152				
18	18558	17352	35910	60	8908	10138	19046
19	18059	17218	35277	61	8626	9761	18387
15-19	95066	89325	184391	62	9033	10354	19387
				63	8690	9754	18444
20	17753	16911	34664	64	7932	9118	17050
21	17679	16644	34323	60-64	43189	49125	92314
22	16552	15367	31919				
23	15687	14380	30067	65	8502	9625	18127
24	15932	14521	30453	66	8654	9589	18243
20-24	83603	77823	161426	67	8140	9328	17468
				68	6893	8108	15001
25	17068	15336	32404	69	6487	7541	14028
26	15528	14226	29754	65-69	38676	44191	82867
27	16215	15098	31313				
28	14990	13948	28938	70	6418	8025	14443
29	13550	12886	26436	71	5699	7319	13018
25-29	77351	71494	148845	72	4966	6532	11498
				73	4862	6065	10927
30	10523	10207	20730	74	4693	5903	10596
31	10741	10156	20897	70-74	26638	33844	60482
32	10524	10414	20938				
33	10596	10450	21046	75	4603	6053	10656
34	10358	10264	20622	76	3588	5236	8824
30-34	52742	51491	104233	77	3204	4904	8108
				78	2747	4577	7324
35	12545	12368	24913	79	2416	4193	6609
36	12313	12308	24621	75-79	16558	24963	41521
37	11408	11783	23191				
38	11349	11489	22838	80-84	8229	15052	23281
39	11898	12408	24306				
35-39	59513	60356	119869	85-89	3722	6674	10396
40	11886	12143	24029	90 E +	1418	2268	3686
41	11710	12104	23814				
42	12176	12445	24621				
43	11888	12524	24412	TOTALE	1003438	1024907	2028345



## Segue Tav. 1 — Popolazione residente al 1° gennaio degli anni indicati

ANNO 1976

SICILIA

ETÀ	MASCHI	FEMMINE	TOTALE	ETÀ	MASCHI	FEMMINE	TOTALE
0	43921	41468	85389	44	27813	30026	57839
1	44775	42578	87353	40-44	139427	149803	289230
2	43830	41738	85568				
3	43938	41367	85305	45	31183	33419	64602
4	43412	41120	84532	46	27336	29705	57041
0 - 4	219876	208271	428147	47	27919	30157	58076
				48	27415	28822	56237
5	43250	41214	84464	49	29009	30136	59145
6	44967	42809	87776	45-49	142862	152239	295101
7	44057	41898	85955				
8	44499	42268	86767	50	27050	29097	56147
9	44604	42677	87281	51	28534	31561	60095
5 - 9	221377	210866	432243	52	26098	28715	54813
				53	25797	30295	56092
10	44472	42927	87399	54	23675	27618	51293
11	45857	43921	89778	50-54	131154	147286	278440
12	44152	42006	86158				
13	43497	41983	85480	55	25049	29470	54519
14	42746	41225	83971	56	16460	19653	36113
10-14	220724	212062	432786	57	13579	16370	29949
				58	15014	17242	32256
15	45626	43814	89440	59	19072	21409	40481
16	40583	38818	79401	55-59	89174	104144	193318
17	39868	37999	77867				
18	39205	38158	77363	60	22531	25224	47755
19	38525	37586	76111	61	22125	24606	46731
15-19	203807	196375	400182	62	23956	26199	50155
				63	23351	25307	48658
20	38265	36956	75221	64	21633	23745	45378
21	37394	36861	74255	60-64	113596	125081	238677
22	34482	33536	68018				
23	34289	33608	67897	65	22009	23938	45947
24	34279	32806	67085	66	20818	22842	43660
20-24	178709	173767	352476	67	19663	21902	41565
				68	17599	19596	37195
25	37778	36211	73989	69	16807	18917	35724
26	34915	34489	69404	65-69	96896	107195	204091
27	37844	36984	74828				
28	35376	35281	70657	70	16569	18775	35344
29	32978	32740	65718	71	15247	17714	32961
25-29	178891	175705	354596	72	13863	16158	30021
				73	13255	15637	28892
30	27524	27933	55457	74	12267	14861	27128
31	26551	27176	53727	70-74	71201	83145	154346
32	25631	26449	52080				
33	25527	26902	52429	75	11694	14569	26263
34	25963	27124	53087	76	9316	12166	21482
30-34	131196	135584	266780	77	8650	11454	20104
				78	7422	10397	17819
35	31161	32920	64081	79	6587	9893	16480
36	29674	31520	61194	75-79	43669	58479	102148
37	28567	30489	59056				
38	26330	28084	54414	80-84	22418	34095	56513
39	28460	29917	58377				
35-39	144192	152930	297122	85-89	9894	15966	25860
40	27814	30013	57827	90 E +	3331	5412	8743
41	28184	30261	58445				
42	28512	30521	59033				
43	27104	28982	56086	TOTALE	2362394	2448405	4810799

## Segue Tav. 1 — Popolazione residente al 1° gennaio degli anni indicati

ANNO 1976

SARDEGNA

ETA	MASCHI	FEMMINE	TOTALE	ETA	MASCHI	FEMMINE	TOTALE
0	14458	13851	28309	44	8293	8623	16916
1	15189	14003	29192	40-44	42338	44405	86743
2	15375	14397	29772				
3	14890	13951	28841	45	8956	9473	18429
4	14358	14083	28441	46	8298	8723	17021
0 - 4	74270	70285	144555	47	8566	8934	17500
				48	8187	8366	16553
5	14494	13662	28156	49	8268	8556	16824
6	15014	14400	29414	45-49	42275	44052	86327
7	14539	14137	28676				
8	15214	14421	29635	50	7618	7976	15594
9	15544	14886	30430	51	8133	8624	16757
5 - 9	74805	71506	146311	52	7557	8160	15717
				53	7592	7940	15532
10	15627	14828	30455	54	6607	7335	13942
11	15984	15102	31086	50-54	37507	40035	77542
12	15258	14801	30059				
13	14815	14211	29026	55	7354	7886	15240
14	14494	14162	28656	56	5722	6229	11951
10-14	76178	73104	149282	57	4317	4700	9017
				58	4787	5068	9855
15	14666	13898	28564	59	5450	5741	11191
16	13765	13221	26986	55-59	27630	29624	57254
17	13566	13093	26659				
18	13341	13182	26523	60	6451	6705	13156
19	13211	13101	26312	61	6195	6332	12527
15-19	68549	66495	135044	62	6440	6775	13215
				63	6354	6403	12757
20	12882	12633	25515	64	6328	6559	12887
21	13166	12703	25869	60-64	31768	32774	64542
22	12445	12056	24501				
23	12101	11938	24039	65	6336	6486	12822
24	11891	11606	23497	66	5789	6117	11906
20-24	62485	60936	123421	67	5929	6468	12397
				68	5405	5914	11319
25	12105	11921	24026	69	5128	5680	10808
26	11294	11150	22444	65-69	28587	30665	59252
27	11879	11730	23609				
28	10959	10965	21924	70	4688	5236	9924
29	10249	10201	20450	71	4384	5062	9446
25-29	56486	55967	112453	72	4033	4831	8864
				73	3904	4779	8683
30	9627	9817	19444	74	3397	4095	7492
31	9307	9622	18929	70-74	20406	24003	44409
32	9117	9786	18903				
33	9463	9953	19416	75	3334	4185	7519
34	8971	9480	18451	76	2753	3277	6030
30-34	46485	48658	95143	77	2489	3200	5689
				78	2260	3133	5393
35	10107	10782	20889	79	2079	2884	4963
36	9742	10102	19844	75-79	12915	16679	29594
37	8850	9414	18264				
38	8404	8872	17276	80-84	7613	10764	18377
39	8849	9322	18171				
35-39	45952	48492	94444	85-89	3876	5127	9003
40	8064	8694	16758	90 E +	1697	2048	3745
41	8749	9035	17784				
42	8766	9170	17936				
43	8466	8883	17349	TOTALE	761822	775619	1537441

## Segue Tav. 1 — Popolazione residente al 1° gennaio degli anni indicati

ANNO 1976

ITALIA MERIDIONALE E INSULARE

ETÀ	MASCHI	FEMMINE	TOTALE	ETÀ	MASCHI	FEMMINE	TOTALE
0	181916	171819	353735	44	113742	120174	233916
1	186874	177125	363999	40-44	565659	598431	1164090
2	184698	175100	359798				
3	184587	174166	358753	45	123796	131177	254973
4	181793	172107	353900	46	110761	117992	228753
0 - 4	919868	870317	1790185	47	112201	118716	230917
				48	112148	118331	230479
5	182167	172033	354200	49	111858	117529	229387
6	188577	179987	368564	45-49	570764	603745	1174509
7	187559	177896	365455				
8	189986	180987	370973	50	108256	115538	223794
9	193067	184279	377346	51	109615	118307	227922
5 - 9	941356	895182	1836538	52	103541	114050	217591
				53	100737	115132	215869
10	193847	185485	379332	54	95914	110209	206123
11	198770	189515	388285	50-54	518063	573236	1091299
12	188540	180513	369053				
13	183494	176878	360372	55	100964	115844	216808
14	181781	174562	356343	56	65912	75518	141430
10-14	946432	906953	1853385	57	53286	62210	115496
				58	57912	64591	122503
15	185887	178155	364042	59	69984	78992	148976
16	171877	165011	336888	55-59	348058	397155	745213
17	164802	159160	323962				
18	163839	159273	323112	60	85334	95799	181133
19	160109	156870	316979	61	84402	93419	177821
15-19	846514	818469	1664983	62	87570	97281	184851
				63	86267	94994	181261
20	158898	154791	313689	64	79662	88723	168385
21	156569	153676	310245	60-64	423235	470216	893451
22	146266	142393	288659				
23	142790	139477	282267	65	83337	91888	175225
24	143740	138204	281944	66	77468	86751	164219
20-24	748263	728541	1476804	67	75313	86098	161411
				68	66232	75932	142164
25	154653	147845	302498	69	64219	74053	138272
26	144622	141030	285652	65-69	366569	414722	781291
27	153901	150942	304843				
28	142312	140485	282797	70	61049	72131	133180
29	137352	136139	273491	71	54928	66931	121859
25-29	732840	716441	1449281	72	48924	60365	109289
				73	47287	59227	106514
30	114559	114861	229420	74	43164	54458	97622
31	106427	107648	214075	70-74	255352	313112	568464
32	107609	110678	218287				
33	107701	110926	218627	75	42764	55813	98577
34	106104	109508	215612	76	33823	46989	80812
30-34	542400	553621	1096021	77	30495	44326	74821
				78	26187	40409	66596
35	124715	128432	253147	79	22474	36394	58868
36	121436	126841	248277	75-79	155743	223931	379674
37	114317	120131	234448				
38	110366	116152	226518	80-84	78545	131485	210030
39	114011	120363	234374				
35-39	584845	611919	1196764	85-89	35273	60348	95621
40	112512	119350	231862	90 E *	12435	20592	33027
41	112806	119181	231987				
42	115180	121601	236781				
43	111419	118125	229544	TOTALE	9592214	9908416	19500630

## Segue Tav. 1 — Popolazione residente al 1° gennaio degli anni indicati

ANNO 1976

ITALIA

ETA	MASCHI	FEMMINE	TOTALE	ETA	MASCHI	FEMMINE	TOTALE
0	424047	401632	825679	44	360542	370212	730754
1	443952	420802	864754	40-44	1788564	1836418	3624982
2	443506	421258	864764				
3	448019	423747	871766	45	386506	398030	784536
4	446630	422742	869372	46	353055	365281	718336
0 - 4	2206154	2090181	4296335	47	355948	367186	723134
				48	357573	370781	728354
5	448397	425142	873539	49	350443	367576	718019
6	463134	443115	906249	45-49	1803525	1868854	3672379
7	460635	437009	897644				
8	465432	445530	910962	50	346651	367537	714188
9	481891	460717	942608	51	347879	372063	719942
5 - 9	2319489	2211513	4531002	52	339996	368665	708661
				53	327477	369782	697259
10	484301	463455	947756	54	324342	365213	689555
11	494392	471417	965809	50-54	1686345	1843260	3529605
12	467123	447152	914275				
13	450306	432320	882626	55	331446	374085	705531
14	448755	428843	877598	56	212252	240146	452398
10-14	2344877	2243187	4588064	57	163505	188571	352076
				58	174759	196316	371075
15	450847	430958	881805	59	217348	246012	463360
16	424979	406799	831778	55-59	1099310	1245130	2344440
17	407944	393460	801404				
18	406222	393665	799887	60	272421	310500	582921
19	401560	391191	792751	61	279762	318621	598383
15-19	2091552	2016073	4107625	62	281364	321673	603037
				63	279389	320279	599668
20	395179	385877	781056	64	263211	304373	567584
21	392279	385093	777372	60-64	1376147	1575446	2951593
22	378611	368289	746900				
23	376139	368193	744332	65	264479	308576	573055
24	379119	370129	749248	66	245551	290706	536257
20-24	1921327	1877581	3798908	67	237747	287978	525725
				68	211346	260615	471961
25	411632	400085	811717	69	201770	253278	455048
26	399904	392672	792576	65-69	1160893	1401153	2562046
27	433147	427099	860246				
28	415323	409695	825018	70	187803	240283	428086
29	418727	415570	834297	71	174458	231008	405466
25-29	2078733	2045121	4123854	72	154520	209165	363685
				73	149649	207314	356963
30	326311	325792	652103	74	136202	191459	327661
31	337120	338505	675625	70-74	802632	1079229	1881861
32	344149	347508	691657				
33	344328	350044	694372	75	128081	187043	315124
34	352458	356314	708772	76	103748	162257	266005
30-34	1704366	1718163	3422529	77	90875	148371	239246
				78	82397	139423	221820
35	401981	405914	807895	79	70792	126349	197141
36	394795	402012	796807	75-79	475893	763443	1239336
37	385045	391892	776937				
38	361591	368813	730404	80-84	241889	441296	683185
39	358879	368888	727767				
35-39	1902291	1937519	3839810	85-89	102653	196546	299199
40	362174	372204	734378	90 E +	30834	61379	92213
41	358408	367544	725952				
42	356711	364819	721530				
43	350729	361639	712368	TOTALE	27137474	28451492	55588966

## Segue Tav. 1 — Popolazione residente al 1° gennaio degli anni indicati

ANNO 1977

PIEMONTE

ETA	MASCHI	FEMMINE	TOTALE	ETA	MASCHI	FEMMINE	TOTALE
0	26728	25312	52040	44	31388	31517	62905
1	28721	27465	56186	40-44	158845	157014	315859
2	30188	28655	58843				
3	30598	28603	59201	45	32086	31874	63960
4	30983	29395	60378	46	34048	34062	68110
0 - 4	147218	139430	286648	47	31288	31857	63145
				48	31322	31272	62594
5	31301	29715	61016	49	30580	31357	61937
6	31087	29663	60750	45-49	159324	160422	319746
7	32153	30909	63062				
8	32202	30556	62758	50	29699	30565	60264
9	32120	30837	62957	51	29089	30723	59812
5 - 9	158863	151680	310543	52	28767	30368	59135
				53	28213	30284	58497
10	33321	31899	65220	54	27693	31195	58888
11	33222	31936	65158	50-54	143461	153135	296596
12	34018	32302	66320				
13	31733	30340	62073	55	27061	30413	57474
14	30428	29269	59697	56	27036	29999	57035
10-14	162722	155746	318468	57	16797	18972	35769
				58	13167	15404	28571
15	30535	29267	59802	59	14270	16428	30698
16	30606	29108	59714	55-59	98331	111216	209547
17	29563	27691	57254				
18	28912	27338	56250	60	18121	20844	38965
19	29048	27929	56977	61	23616	27325	50941
15-19	148664	141333	289997	62	24208	27912	52120
				63	24105	28291	52396
20	28875	27693	56568	64	24364	28832	53196
21	28582	27499	56081	60-64	114414	133204	247618
22	28534	27637	56171				
23	28390	27262	55652	65	22923	27472	50395
24	29157	27724	56881	66	22463	27633	50096
20-24	143538	137815	281353	67	21795	26823	48618
				68	21494	26872	48366
25	28593	28478	57071	69	19017	24728	43745
26	31326	30937	62263	65-69	107692	133528	241220
27	31736	31150	62886				
28	35337	34738	70075	70	17988	24010	41998
29	34712	33302	68014	71	16802	22675	39477
25-29	161704	158605	320309	72	16151	22258	38409
				73	14034	20300	34334
30	34252	33013	67265	74	13782	19668	33450
31	26819	25885	52704	70-74	78757	108911	187668
32	28979	28362	57341				
33	29279	28809	58088	75	12657	18832	31489
34	29839	29659	59498	76	11411	17778	29189
30-34	149168	145728	294896	77	9033	15297	24330
				78	7961	14259	22220
35	30913	30430	61343	79	7301	13214	20515
36	35105	34315	69420	75-79	48363	79380	127743
37	34951	34909	69860				
38	34857	34304	69161	80-84	24195	46473	70668
39	32661	31817	64478				
35-39	168487	165775	334262	85-89	10215	20940	31155
40	32355	31424	63779	90 E +	2760	6262	9022
41	32298	32015	64313				
42	31681	31245	62926				
43	31123	30813	61936	TOTALE	2186721	2306597	4493318

## Segue Tav. 1 — Popolazione residente al 1° gennaio degli anni indicati

ANNO 1977

VALLE D'AOSTA

ETA	MASCHI	FEMMINE	TOTALE	ETA	MASCHI	FEMMINE	TOTALE
0	652	646	1298	44	832	764	1596
1	713	688	1401	40-44	3957	3741	7698
2	765	709	1474				
3	737	761	1498	45	814	793	1607
4	798	745	1543	46	870	831	1701
0 - 4	3665	3549	7214	47	824	758	1582
				48	805	778	1583
5	767	749	1516	49	734	804	1538
6	809	761	1570	45-49	4047	3964	8011
7	809	827	1636				
8	805	750	1555	50	793	797	1590
9	807	797	1604	51	718	700	1418
5 - 9	3997	3884	7881	52	722	746	1468
				53	743	739	1482
10	862	798	1660	54	707	816	1523
11	826	796	1622	50-54	3683	3798	7481
12	907	839	1746				
13	841	745	1586	55	719	787	1506
14	746	770	1516	56	663	805	1468
10-14	4182	3948	8130	57	459	472	931
				58	383	434	817
15	816	742	1558	59	374	412	786
16	738	710	1448	55-59	2598	2910	5508
17	776	738	1514				
18	747	699	1446	60	483	503	986
19	750	700	1450	61	640	614	1254
15-19	3827	3589	7416	62	632	672	1304
				63	624	659	1283
20	766	697	1463	64	580	674	1254
21	714	765	1479	60-64	2959	3122	6081
22	779	758	1537				
23	810	720	1530	65	603	622	1225
24	761	695	1456	66	557	599	1156
20-24	3830	3635	7465	67	516	610	1126
				68	517	596	1113
25	803	743	1546	69	455	531	986
26	881	799	1680	65-69	2648	2958	5606
27	884	826	1710				
28	943	849	1792	70	422	526	948
29	929	763	1692	71	370	515	885
25-29	4440	3980	8420	72	346	447	793
				73	278	428	706
30	869	799	1668	74	296	410	706
31	653	672	1325	70-74	1712	2326	4038
32	796	659	1455				
33	855	685	1540	75	245	402	647
34	883	746	1629	76	219	320	539
30-34	4056	3561	7617	77	195	335	530
				78	185	265	450
35	842	769	1611	79	132	264	396
36	923	840	1763	75-79	976	1586	2562
37	908	827	1735				
38	855	833	1688	80-84	504	908	1412
39	814	780	1594				
35-39	4342	4049	8391	85-89	203	358	561
40	791	761	1552	90 E +	65	109	174
41	795	719	1514				
42	744	733	1477				
43	795	764	1559	TOTALE	55691	55975	111666

## Segue Tav. 1 — Popolazione residente al 1° gennaio degli anni indicati

ANNO 1977

LOMBARDIA

ETÀ	MASCHI	FEMMINE	TOTALE	ETÀ	MASCHI	FEMMINE	TOTALE
0	57364	54694	112058	44	60560	61514	122074
1	62923	59465	122388	40-44	309410	310562	619972
2	65914	62212	128126	45	61001	61664	122665
3	66127	63313	129440	46	63984	65141	129125
4	67186	63415	130601	47	58766	60501	119267
0 - 4	319514	303099	622613	48	57978	59553	117531
5	67554	63627	131181	49	57652	59480	117132
6	68110	64498	132608	45-49	299381	306339	605720
7	70425	67688	138113	50	55404	58243	113647
8	70313	66569	136882	51	54213	58577	112790
9	71105	68252	139357	52	54641	59207	113848
5 - 9	347507	330634	678141	53	53441	58380	111821
10	74656	71256	145912	54	49580	57563	107143
11	74509	71481	145990	50-54	267279	291970	559249
12	75097	71323	146420	55	49896	57554	107450
13	70200	67168	137368	56	49141	57179	106320
14	66714	64006	130720	57	31063	36668	67731
10-14	361176	345234	706410	58	23407	28434	51841
15	65894	63228	129122	59	24674	29944	54618
16	65739	63197	128936	55-59	178181	209779	387960
17	62134	60401	122535	60	31770	38589	70359
18	59904	58223	118127	61	39978	49194	89172
19	59840	58269	118109	62	42067	51551	93618
15-19	313511	303318	616829	63	41444	51386	92830
20	59691	58193	117884	64	40321	51031	91352
21	58260	58085	116345	60-64	195580	241751	437331
22	58730	57811	116541	65	38511	49702	88213
23	58438	56962	115400	66	37506	48976	86482
24	58828	58289	117117	67	34924	46328	81252
20-24	293947	289340	583287	68	33167	45417	78584
25	59117	59521	118638	69	29539	41805	71344
26	64960	64497	129457	65-69	173647	232228	405875
27	65382	65078	130460	70	27801	40197	67998
28	70859	70811	141670	71	25020	37109	62129
29	68761	68060	136821	72	23570	36336	59906
25-29	329079	327967	657046	73	20850	33053	53903
30	72396	71528	143924	74	19718	31789	51507
31	54640	53857	108497	70-74	116959	178484	295443
32	58956	59046	118002	75	17626	29659	47285
33	59372	59199	118571	76	16052	27808	43860
34	61520	61484	123004	77	12188	23547	35735
30-34	306884	305114	611998	78	10693	21024	31717
35	64215	64056	128271	79	9271	19136	28407
36	72997	71501	144498	75-79	65830	121174	187004
37	71781	71127	142908	80-84	30156	64860	95016
38	69842	69060	138902	85-89	11722	27018	38740
39	64353	63965	128318	90 E +	2820	7336	10156
35-39	343188	339709	682897	TOTALE	4265771	4535916	8801687
40	62500	62397	124897				
41	63674	63686	127360				
42	61927	62136	124063				
43	60749	60829	121578				

Segue Tav. 1 — Popolazione residente al 1° gennaio degli anni indicati

ANNO 1977

TRENTINO-ALTO ADIGE



## Segue Tav. 1 — Popolazione residente al 1° gennaio degli anni indicati

ANNO 1977

BOLZANO

ETÀ	MASCHI	FEMMINE	TOTALE	ETÀ	MASCHI	FEMMINE	TOTALE
0	3011	2907	5918	44	2558	2560	5118
1	3272	3069	6341	40-44	12621	12620	25241
2	3546	3334	6880				
3	3593	3491	7084	45	2609	2594	5203
4	3780	3652	7432	46	2713	2703	5416
0 - 4	17202	16453	33655	47	2512	2519	5031
				48	2482	2507	4989
5	4043	3769	7812	49	2514	2508	5022
6	3993	3846	7839	45-49	12830	12831	25661
7	4307	3979	8286				
8	4142	4020	8162	50	2582	2481	5063
9	4043	4058	8101	51	2307	2582	4889
5 - 9	20528	19672	40200	52	2237	2692	4929
				53	2284	2667	4951
10	4310	4056	8366	54	2263	2709	4972
11	4422	4130	8552	50-54	11673	13131	24804
12	4390	4112	8502				
13	4123	3914	8037	55	2094	2580	4674
14	3940	3793	7733	56	2090	2475	4565
10-14	21185	20005	41190	57	1436	1882	3318
				58	994	1269	2263
15	3854	3796	7650	59	968	1270	2238
16	3902	3619	7521	55-59	7582	9476	17058
17	3851	3369	7220				
18	3491	3217	6708	60	987	1195	2182
19	3318	3336	6654	61	1427	1761	3188
15-19	18416	17337	35753	62	1948	2250	4198
				63	1897	2327	4224
20	3277	3093	6370	64	1835	2400	4235
21	3161	2972	6133	60-64	8094	9933	18027
22	3029	2928	5957				
23	2949	2902	5851	65	1678	2102	3780
24	2944	2907	5851	66	1720	2065	3785
20-24	15360	14802	30162	67	1669	1946	3615
				68	1532	1925	3457
25	2967	2765	5732	69	1372	1767	3139
26	3158	2955	6113	65-69	7971	9805	17776
27	3050	2861	5911				
28	3220	2990	6210	70	1348	1682	3030
29	3061	3006	6067	71	1174	1560	2734
25-29	15456	14577	30033	72	1093	1534	2627
				73	962	1385	2347
30	3388	3359	6747	74	887	1298	2185
31	2559	2412	4971	70-74	5464	7459	12923
32	2920	2905	5825				
33	3322	3087	6409	75	841	1344	2185
34	3195	3203	6398	76	702	1063	1765
30-34	15384	14966	30350	77	599	923	1522
				78	519	871	1390
35	3401	3260	6661	79	493	774	1267
36	3048	2971	6019	75-79	3154	4975	8129
37	3009	2996	6005				
38	2943	2758	5701	80-84	1396	2562	3958
39	2588	2559	5147				
35-39	14989	14544	29533	85-89	470	1026	1496
40	2523	2547	5070	90 E +	134	283	417
41	2497	2524	5021				
42	2520	2492	5012				
43	2523	2497	5020	TOTALE	209909	216457	426366

## Segue Tav. 1 — Popolazione residente al 1° gennaio degli anni indicati

ANNO 1977

TRENTO

ETÀ	MASCHI	FEMMINE	TOTALE	ETÀ	MASCHI	FEMMINE	TOTALE
0	2756	2666	5422	44	2548	2564	5112
1	2952	2907	5859	40-44	12899	12925	25824
2	3136	3020	6156				
3	3220	2983	6203	45	2537	2694	5231
4	3150	2985	6135	46	2927	2926	5853
0 - 4	15214	14561	29775	47	2711	2768	5479
				48	2790	2866	5656
5	3341	3111	6452	49	2785	2832	5617
6	3254	3098	6352	45-49	13750	14086	27836
7	3488	3290	6778				
8	3513	3303	6816	50	2730	2862	5592
9	3611	3489	7100	51	2777	2910	5687
5 - 9	17207	16291	33498	52	2905	3066	5971
				53	3019	3223	6242
10	3760	3615	7375	54	2769	3117	5886
11	3854	3678	7532	50-54	14200	15178	29378
12	3877	3762	7639				
13	3790	3521	7311	55	2749	3202	5951
14	3487	3355	6842	56	2603	2925	5528
10-14	18768	17931	36699	57	1737	2083	3820
				58	922	1094	2016
15	3629	3451	7080	59	857	1070	1927
16	3536	3358	6894	55-59	8868	10374	19242
17	3438	3328	6766				
18	3288	3198	6486	60	1053	1160	2213
19	3300	3237	6537	61	1620	1920	3540
15-19	17191	16572	33763	62	2193	2712	4905
				63	2385	2798	5183
20	3361	3143	6504	64	2382	2803	5185
21	3237	3146	6383	60-64	9633	11393	21026
22	3154	3041	6195				
23	3194	3036	6230	65	2187	2795	4982
24	3239	3100	6339	66	2204	2709	4913
20-24	16185	15466	31651	67	2190	2655	4845
				68	1907	2429	4336
25	3265	3029	6294	69	1690	2351	4041
26	3360	3232	6592	65-69	10178	12939	23117
27	3243	2948	6191				
28	3442	3121	6563	70	1619	2188	3807
29	3341	3167	6508	71	1523	2113	3636
25-29	16651	15497	32148	72	1352	2026	3378
				73	1262	1790	3052
30	3568	3377	6945	74	1133	1792	2925
31	2472	2366	4838	70-74	6889	9909	16798
32	2823	2685	5508				
33	2859	2831	5690	75	1139	1733	2872
34	2901	2844	5745	76	886	1568	2454
30-34	14623	14103	28726	77	791	1348	2139
				78	734	1288	2022
35	2904	2901	5805	79	635	1108	1743
36	3046	3031	6077	75-79	4185	7045	11230
37	2985	2853	5838				
38	2919	2814	5733	80-84	2084	3810	5894
39	2600	2679	5279				
35-39	14454	14278	28732	85-89	856	1718	2574
40	2553	2601	5154	90 E +	228	461	689
41	2626	2638	5264				
42	2538	2618	5156				
43	2634	2504	5138	TOTALE	214063	224537	438600

## Segue Tav. 1 — Popolazione residente al 1° gennaio degli anni indicati

ANNO 1877

VENETO

ETÀ	MASCHI	FEMMINE	TOTALE	ETÀ	MASCHI	FEMMINE	TOTALE
0	28783	27106	55889	44	26227	26721	52948
1	30601	29005	59606	40-44	135157	135583	270740
2	33376	31739	65115				
3	33515	31760	65275	45	26717	27118	53835
4	34141	32181	66322	46	28275	28878	57153
0 - 4	160416	151791	312207	47	26411	26492	52903
				48	27159	27759	54918
5	34306	32841	67147	49	27648	28876	56524
6	34930	33345	68275	45-49	136210	139123	275333
7	36133	34566	70699				
8	35618	34200	69818	50	26635	28528	55163
9	36408	34973	71381	51	26882	28387	55269
5 - 9	177395	169925	347320	52	26244	28344	54588
				53	26245	28847	55092
10	37855	36520	74375	54	24528	27827	52355
11	38328	36849	75177	50-54	130534	141933	272467
12	38581	37692	76273				
13	36948	35528	72476	55	24063	27454	51517
14	35752	33972	69724	56	24256	28219	52475
10-14	187464	180561	368025	57	15753	17874	33627
				58	11585	13341	24926
15	35669	33961	69630	59	12429	13929	26358
16	34227	32894	67121	55-59	88086	100817	188903
17	33573	32071	65644				
18	31489	30501	61990	60	15903	17990	33893
19	31503	30113	61616	61	20030	23380	43410
15-19	166461	159540	326001	62	20504	24561	45065
				63	20590	24400	44990
20	31139	30418	61557	64	20166	23856	44022
21	30095	29513	59608	60-64	97193	114187	211380
22	30247	29267	59514				
23	29770	28603	58373	65	19377	23329	42706
24	29560	28775	58335	66	18204	22682	40886
20-24	150811	146576	297387	67	16946	21356	38302
				68	16077	21171	37248
25	29946	28629	58575	69	14424	19615	34039
26	31893	31278	63171	65-69	85028	108153	193181
27	31280	30136	61416				
28	33150	32006	65156	70	13571	19033	32604
29	32110	31373	63483	71	12060	17325	29385
25-29	158379	153422	311801	72	11345	17527	28872
				73	10278	15993	26271
30	35171	34202	69373	74	9816	15766	25582
31	23977	23809	47786	70-74	57070	85644	142714
32	28578	27866	56444				
33	29515	29006	58521	75	8672	14325	22997
34	28641	28361	57002	76	7815	13378	21193
30-34	145882	143244	289126	77	6783	12007	18790
				78	5421	10379	15800
35	29249	28711	57960	79	5316	10300	15616
36	31629	31181	62810	75-79	34007	60389	94396
37	31309	30390	61699				
38	30435	30208	60643	80-84	16649	33721	50370
39	28178	27948	56126				
35-39	150800	148438	299238	85-89	6468	14617	21085
40	26996	27515	54511	90 E +	1679	4355	6034
41	27895	27740	55635				
42	27622	27447	55069				
43	26417	26160	52577	TOTALE	2085689	2192019	4277708

## Segue Tav. 1 — Popolazione residente al 1° gennaio degli anni indicati

ANNO 1977

FRIULI-VENEZIA GIULIA

ETÀ	MASCHI	FEMMINE	TOTALE	ETÀ	MASCHI	FEMMINE	TOTALE
0	6703	6356	13059	44	7497	7596	15093
1	7285	6886	14171	40-44	38053	38507	76560
2	7982	7624	15606				
3	7953	7699	15652	45	7533	7754	15287
4	8386	7897	16283	46	8174	8290	16464
0 - 4	38309	36462	74771	47	7559	7789	15348
				48	7598	8027	15625
5	8190	7854	16044	49	7968	8234	16202
6	8219	8112	16331	45-49	38832	40094	78926
7	8659	8108	16767				
8	8457	7960	16417	50	7740	8769	16509
9	8587	8193	16780	51	7995	8814	16809
5 - 9	42112	40227	82339	52	8173	9188	17361
				53	8383	9387	17770
10	8924	8650	17574	54	7762	9680	17442
11	9196	8781	17977	50-54	40053	45838	85891
12	9404	8878	18282				
13	8789	8472	17261	55	8465	10085	18550
14	8461	8031	16492	56	8867	10525	19392
10-14	44774	42812	87586	57	5678	6546	12224
				58	3606	4245	7851
15	8488	7881	16369	59	4102	4600	8702
16	8705	7914	16619	55-59	30718	36001	66719
17	8238	7648	15886				
18	7649	7316	14965	60	4659	5392	10051
19	7610	7331	14941	61	6448	7709	14157
15-19	40690	38090	78780	62	7385	8823	16208
				63	7497	9041	16538
20	7607	7363	14970	64	7443	9121	16564
21	7608	7104	14712	60-64	33432	40086	73518
22	7455	7315	14770				
23	7551	7321	14872	65	7201	9008	16209
24	7507	7506	15013	66	7041	8946	15987
20-24	37728	36609	74337	67	6813	8697	15510
				68	6159	8262	14421
25	7718	7492	15210	69	5576	7860	13436
26	8765	8459	17224	65-69	32790	42773	75563
27	8573	8063	16636				
28	9293	8984	18277	70	5280	7495	12775
29	9328	9064	18392	71	4611	7194	11805
25-29	43677	42062	85739	72	4239	6827	11066
				73	4005	6304	10309
30	10069	9579	19648	74	3665	6174	9839
31	6959	6647	13606	70-74	21800	33994	55794
32	8299	8110	16409				
33	8498	8082	16580	75	3338	5523	8861
34	8415	8414	16829	76	2827	5221	8048
30-34	42240	40832	83072	77	2442	4513	6955
				78	2122	4113	6235
35	8922	8519	17441	79	1873	3752	5625
36	9742	9284	19026	75-79	12602	23122	35724
37	9336	8934	18270				
38	9000	8733	17733	80-84	5895	13167	19062
39	8349	8046	16395				
35-39	45349	43516	88865	85-89	2351	6058	8409
40	7869	7948	15817	90 E +	583	1783	2366
41	7812	7767	15579				
42	7456	7707	15163				
43	7419	7489	14908	TOTALE	591988	642033	1234021

## Segue Tav. 1 — Popolazione residente al 1° gennaio degli anni indicati

ANNO 1977

LIGURIA

ETÀ	MASCHI	FEMMINE	TOTALE	ETÀ	MASCHI	FEMMINE	TOTALE
0	8649	8153	16802	44	12483	13266	25749
1	9493	9125	18618	40-44	61425	64312	125737
2	10260	9854	20114				
3	10696	9901	20597	45	12820	13544	26364
4	11207	10542	21749	46	13899	14638	28537
0 - 4	50305	47575	97880	47	13103	13971	27074
				48	13188	13864	27052
5	11372	10680	22052	49	12856	13697	26553
6	11279	11006	22285	45-49	65866	69714	135580
7	11933	11288	23221				
8	11914	11168	23082	50	12599	13963	26562
9	11761	11327	23088	51	12626	13852	26478
5 - 9	58259	55469	113728	52	12786	14068	26854
				53	13000	14366	27366
10	12587	12209	24796	54	12715	14804	27519
11	13133	12426	25559	50-54	63726	71053	134779
12	13266	12413	25679				
13	12543	12002	24545	55	12698	14978	27676
14	11917	11271	23188	56	12647	14874	27521
10-14	63446	60321	123767	57	8294	9831	18125
				58	7127	8520	15647
15	11813	11261	23074	59	7860	8934	16794
16	11585	11040	22625	55-59	48626	57137	105763
17	11481	10735	22216				
18	10883	10436	21319	60	9046	10679	19725
19	10912	10196	21108	61	10998	13083	24081
15-19	56674	53668	110342	62	11593	13917	25510
				63	11506	13729	25235
20	10660	10142	20802	64	11042	13624	24666
21	10197	10047	20244	60-64	54185	65032	119217
22	10493	10163	20656				
23	10147	9927	20074	65	10912	12985	23897
24	10135	9824	19959	66	10863	13412	24275
20-24	51632	50103	101735	67	10156	12774	22930
				68	9772	12489	22261
25	10099	10058	20157	69	8657	11379	20036
26	11366	11026	22392	65-69	50360	63039	113399
27	11374	11314	22688				
28	12524	12309	24833	70	8341	11455	19796
29	12824	12812	25636	71	7814	10671	18485
25-29	58187	57519	115706	72	7121	10439	17560
				73	6629	9425	16054
30	13042	13358	26400	74	6323	9430	15753
31	9619	9640	19259	70-74	36228	51420	87648
32	11211	11275	22486				
33	10907	11245	22152	75	5639	8685	14324
34	11178	11842	23020	76	5154	8286	13440
30-34	55957	57360	113317	77	4212	7362	11574
				78	3871	6786	10657
35	11852	12348	24200	79	3582	6429	10011
36	13282	13742	27024	75-79	22458	37548	60006
37	13106	13700	26806				
38	13102	13759	26861	80-84	11952	23288	35240
39	12373	12952	25325				
35-39	63715	66501	130216	85-89	5222	10289	15511
40	12192	12749	24941	90 E +	1467	3347	4814
41	12336	12786	25122				
42	12108	12696	24804				
43	12306	12815	25121	TOTALE	879690	964695	1844385

## Segue Tav. 1 — Popolazione residente al 1° gennaio degli anni indicati

ANNO 1977

EMILIA-ROMAGNA

ETÀ	MASCHI	FEMMINE	TOTALE	ETÀ	MASCHI	FEMMINE	TOTALE
0	21032	19947	40979	44	26212	26253	52465
1	22757	21520	44277	40-44	134093	135283	269376
2	24926	23221	48147				
3	24919	23718	48637	45	27257	27504	54761
4	25578	24161	49739	46	29080	29232	58312
0 - 4	119212	112567	231779	47	27487	27630	55117
				48	27717	28096	55813
5	25946	24767	50713	49	28272	28819	57091
6	25834	24776	50610	45-49	139813	141281	281094
7	26453	25582	52035				
8	26654	25078	51732	50	27663	28678	56341
9	26817	25496	52313	51	28486	29976	58462
5 - 9	131704	125699	257403	52	28103	29389	57492
				53	28122	30142	58264
10	28082	26870	54952	54	27340	30280	57620
11	27904	27004	54908	50-54	139714	148465	288179
12	29081	27630	56711				
13	27701	26394	54095	55	28121	30632	58753
14	26704	25856	52560	56	28341	30844	59185
10-14	139472	133754	273226	57	18393	20188	38581
				58	13564	15223	28787
15	27037	25502	52539	59	14216	15306	29522
16	26846	25644	52490	55-59	102635	112193	214828
17	26016	25084	51100				
18	25113	24222	49335	60	18553	20533	39086
19	25330	24556	49886	61	23230	26106	49336
15-19	130342	125008	255350	62	24263	27033	51296
				63	23778	26983	50761
20	25580	24588	50168	64	24131	27055	51186
21	24753	24064	48817	60-64	113955	127710	241665
22	24183	24072	48255				
23	23836	23382	47218	65	22548	25791	48339
24	23890	24052	47942	66	21832	25368	47200
20-24	122242	120158	242400	67	19474	23075	42549
				68	19111	22852	41963
25	24425	23860	48285	69	17219	21123	38342
26	26545	26278	52823	65-69	100184	118209	218393
27	26723	26550	53273				
28	29054	28915	57969	70	15822	20120	35942
29	29310	28785	58095	71	14661	18881	33542
25-29	136057	134388	270445	72	14005	18481	32486
				73	11693	16160	27853
30	30253	30221	60474	74	11522	16588	28110
31	21571	21672	43243	70-74	67703	90230	157933
32	24661	24642	49303				
33	25008	24862	49870	75	10496	15291	25787
34	24833	24962	49795	76	9530	14314	23844
30-34	126326	126359	252685	77	7818	12743	20561
				78	6466	11272	17738
35	26024	25911	51935	79	6391	11162	17553
36	28831	29309	58140	75-79	40701	64782	105483
37	28849	29203	58052				
38	29439	29687	59126	80-84	20491	38643	59134
39	27333	27253	54586				
35-39	140476	141363	281839	85-89	8647	17373	26020
40	25822	26222	52044	90 E +	2361	5324	7685
41	27495	27923	55418				
42	27641	28010	55651				
43	26923	26875	53798	TOTALE	1916128	2018789	3934917

## Segue Tav. 1 — Popolazione residente al 1° gennaio degli anni indicati

ANNO 1977

ITALIA SETTENTRIONALE

ETÀ	MASCHI	FEMMINE	TOTALE	ETÀ	MASCHI	FEMMINE	TOTALE
0	155678	147787	303465	44	170305	172755	343060
1	168717	160130	328847	40-44	866460	870547	1737007
2	180093	170368	350461				
3	181358	172229	353587	45	173374	175539	348913
4	185209	174973	360182	46	183970	186701	370671
0 - 4	871055	825487	1696542	47	170661	174285	344946
				48	171039	174722	345761
5	186820	177113	363933	49	171009	176607	347616
6	187515	179105	366620	45-49	870053	887854	1757907
7	194360	186237	380597				
8	193618	183604	377222	50	165845	174886	340731
9	195259	187422	382681	51	165093	176521	341614
5 - 9	957572	913481	1871053	52	164578	177068	341646
				53	163450	178035	341485
10	204357	195873	400230	54	155357	177991	333348
11	205394	197081	402475	50-54	814323	884501	1698824
12	208621	198951	407572				
13	196668	188084	384752	55	155866	177685	333551
14	188149	180323	368472	56	155644	177845	333489
10-14	1003189	960312	1963501	57	99610	114516	214126
				58	74755	87964	162719
15	187735	179089	366824	59	79750	91893	171643
16	185884	177484	363368	55-59	565625	649903	1215528
17	179070	171065	350135				
18	171476	165150	336626	60	100575	116885	217460
19	171611	165667	337278	61	127987	151092	279079
15-19	895776	858455	1754231	62	134793	159431	294224
				63	133826	159614	293440
20	170956	165330	336286	64	132264	159396	291660
21	166607	163195	329802	60-64	629445	746418	1375863
22	166604	162992	329596				
23	165085	160115	325200	65	125940	153806	279746
24	166021	162872	328893	66	122390	152390	274780
20-24	835273	814504	1649777	67	114483	144264	258747
				68	109736	142013	251749
25	166933	164575	331508	69	97949	131159	229108
26	182254	179461	361715	65-69	570498	723632	1294130
27	182245	178926	361171				
28	197822	194723	392545	70	92192	126706	218898
29	194376	190332	384708	71	84035	118043	202078
25-29	923630	908017	1831647	72	79222	115875	195097
				73	69991	104838	174829
30	203008	199436	402444	74	67142	102915	170057
31	149269	146960	296229	70-74	392582	568377	960959
32	167223	165550	332773				
33	169615	167806	337421	75	60653	95794	156447
34	171405	171515	342920	76	54596	89736	144332
30-34	860520	851267	1711787	77	44061	78075	122136
				78	37972	70257	108229
35	178322	176905	355227	79	34994	66139	101133
36	198603	196174	394777	75-79	232276	400001	632277
37	196234	194939	391173				
38	193392	192156	385548	80-84	113322	227432	340754
39	179249	177999	357248				
35-39	945800	938173	1883973	85-89	46154	99397	145551
40	173601	174164	347765	90 E +	12097	29260	41357
41	177428	177798	355226				
42	174237	175084	349321				
43	170889	170746	341635	TOTALE	12405650	13157018	25562668

## Segue Tav. 1 — Popolazione residente al 1° gennaio degli anni indicati

ANNO 1977

TOSCANA

ETÀ	MASCHI	FEMMINE	TOTALE	ETÀ	MASCHI	FEMMINE	TOTALE
0	19802	19025	38827	44	22634	23207	45841
1	21384	20551	41935	40-44	115438	118109	233547
2	22715	21651	44366				
3	23128	22314	45442	45	24507	24681	49188
4	23597	22604	46201	46	25877	26325	52202
0 - 4	110626	106145	216771	47	23917	24469	48386
				48	24740	25185	49925
5	23640	22432	46072	49	24752	25540	50292
6	23603	22100	45703	45-49	123793	126200	249993
7	24039	22859	46898				
8	23827	22856	46683	50	24354	25286	49640
9	24024	23221	47245	51	24917	26064	50981
5 - 9	119133	113468	232601	52	25149	26659	51808
				53	24898	26490	51388
10	25381	24494	49875	54	24713	27000	51713
11	25622	24519	50141	50-54	124031	131499	255530
12	26047	24994	51041				
13	24512	23418	47930	55	26290	28073	54363
14	23681	22567	46248	56	26448	28470	54918
10-14	125243	119992	245235	57	16106	17691	33797
				58	11924	13366	25290
15	23817	22773	46590	59	12192	13101	25293
16	24093	22686	46779	55-59	92960	100701	193661
17	23174	21628	44802				
18	21951	21508	43459	60	15264	16894	32158
19	21795	21376	43171	61	19936	22453	42389
15-19	114830	109971	224801	62	21222	24030	45252
				63	20470	23292	43762
20	21678	21367	43045	64	21108	23881	44989
21	21515	21069	42584	60-64	98000	110550	208550
22	21602	21510	43112				
23	21075	20639	41714	65	20019	22685	42704
24	21204	20902	42106	66	20140	23407	43547
20-24	107074	105487	212561	67	18231	21812	40043
				68	18153	22437	40590
25	21759	21200	42959	69	16070	19617	35687
26	23625	22974	46599	65-69	92613	109958	202571
27	23995	24020	48015				
28	27007	26918	53925	70	15400	19495	34895
29	26293	26577	52870	71	14342	18196	32538
25-29	122679	121689	244368	72	13325	17875	31200
				73	11772	16112	27884
30	27027	27189	54216	74	11630	16441	28071
31	21119	21626	42745	70-74	66469	88119	154588
32	21473	21733	43206				
33	21944	22389	44333	75	10812	14942	25754
34	21453	21831	43284	76	9836	14710	24546
30-34	113016	114768	227784	77	8036	12948	20984
				78	6835	11539	18374
35	22455	23103	45558	79	6382	10875	17257
36	25992	26811	52803	75-79	41901	65014	106915
37	25361	26143	51504				
38	25974	26434	52408	80-84	21186	39243	60429
39	23820	24443	48263				
35-39	123602	126934	250536	85-89	9819	18536	28355
40	23276	24021	47297	90 e +	2589	5448	8037
41	23610	24359	47969				
42	22950	23276	46226				
43	22968	23246	46214	TOTALE	1725002	1831831	3556833



## Segue Tav. 1 — Popolazione residente al 1° gennaio degli anni indicati

ANNO 1977

UMBRIA

ETA	MASCHI	FEMMINE	TOTALE	ETA	MASCHI	FEMMINE	TOTALE
0	4912	4396	9308	44	5237	5290	10527
1	4936	4797	9733	40-44	26439	26980	53419
2	5217	4968	10185				
3	5222	4940	10162	45	5598	5785	11383
4	5195	4992	10187	46	6098	6165	12263
0 - 4	25482	24093	49575	47	5359	5699	11058
				48	5602	5746	11348
5	5229	4930	10159	49	5923	6115	12038
6	5255	4822	10077	45-49	28580	29510	58090
7	5457	5130	10587				
8	5380	5184	10564	50	6027	6087	12114
9	5351	5131	10482	51	6082	6148	12230
5 - 9	26672	25197	51869	52	5882	6052	11934
				53	5901	6377	12278
10	5637	5326	10963	54	5683	6273	11956
11	5904	5570	11474	50-54	29575	30937	60512
12	6025	5606	11631				
13	5505	5436	10941	55	6038	6283	12321
14	5561	5259	10820	56	5886	6274	12160
10-14	28632	27197	55829	57	3974	4245	8219
				58	2947	3040	5987
15	5683	5321	11004	59	2915	3204	6119
16	5695	5424	11119	55-59	21760	23046	44806
17	5353	5144	10497				
18	5195	4889	10084	60	3841	4080	7921
19	5089	5000	10089	61	4783	5105	9888
15-19	27015	25778	52793	62	5038	5276	10314
				63	4684	5055	9739
20	5385	5040	10425	64	4777	5091	9868
21	5294	4979	10273	60-64	23123	24607	47730
22	5208	5057	10265				
23	5189	4976	10165	65	4304	4701	9005
24	4979	4843	9822	66	4578	4907	9485
20-24	26055	24895	50950	67	3809	4421	8230
				68	3676	4255	7931
25	5287	5148	10435	69	3416	3831	7247
26	5609	5378	10987	65-69	19783	22115	41898
27	5688	5507	11195				
28	6212	6025	12237	70	3135	3811	6946
29	5659	5514	11173	71	2898	3525	6423
25-29	28455	27572	56027	72	2742	3277	6019
				73	2329	2897	5226
30	5430	5506	10936	74	2307	3091	5398
31	4449	4476	8925	70-74	13411	16601	30012
32	4715	4838	9553				
33	5049	5076	10125	75	1945	2697	4642
34	4758	4790	9548	76	1933	2632	4565
30-34	24401	24686	49087	77	1676	2421	4097
				78	1384	2127	3511
35	4969	4906	9875	79	1353	2112	3465
36	5757	5678	11435	75-79	8291	11989	20280
37	5504	5641	11145				
38	5851	5839	11690	80-84	4410	7201	11611
39	5225	5512	10737				
35-39	27306	27576	54882	85-89	1953	3300	5253
40	5049	5395	10444	90 E +	533	973	1506
41	5347	5429	10776				
42	5381	5433	10814				
43	5425	5433	10858	TOTALE	391876	404253	796129

## Segue Tav. 1 — Popolazione residente al 1° gennaio degli anni indicati

ANNO 1977

MARCHE

ETA	MASCHI	FEMMINE	TOTALE	ETA	MASCHI	FEMMINE	TOTALE
0	8750	8213	16963	44	8763	9076	17839
1	9088	8651	17739	40-44	45621	47446	93067
2	9523	8920	18443				
3	9321	9004	18325	45	9777	9912	19689
4	9588	9110	18698	46	10196	10249	20445
0 - 4	46270	43898	90168	47	9240	9289	18529
				48	9566	9740	19306
5	9747	9290	19037	49	10068	10203	20271
6	9658	9272	18930	45-49	48847	49393	98240
7	10074	9654	19728				
8	9977	9454	19431	50	9717	10025	19742
9	10124	9669	19793	51	10125	10330	20455
5 - 9	49580	47339	96919	52	9470	9941	19411
				53	9823	10019	19842
10	10438	10134	20572	54	9579	10171	19750
11	10515	10148	20663	50-54	48714	50486	99200
12	11005	10536	21541				
13	10492	10150	20642	55	9310	10176	19486
14	10230	9596	19826	56	9706	10632	20338
10-14	52680	50564	103244	57	6313	6821	13134
				58	4545	4928	9473
15	10559	9963	20522	59	4718	5208	9926
16	10245	9809	20054	55-59	34592	37765	72357
17	9862	9729	19591				
18	9732	9431	19163	60	6406	7113	13519
19	9688	9353	19041	61	8013	8814	16827
15-19	50086	48285	98371	62	8090	9177	17267
				63	7719	8734	16453
20	9793	9734	19527	64	8075	9105	17180
21	9516	9404	18920	60-64	38303	42943	81246
22	9380	9132	18512				
23	9206	9073	18279	65	7462	8480	15942
24	9357	9034	18391	66	7676	8954	16630
20-24	47252	46377	93629	67	6375	7653	14028
				68	6380	7629	14009
25	9477	9350	18827	69	5606	6926	12532
26	10055	9748	19803	65-69	33499	39642	73141
27	9490	9358	18848				
28	9965	9883	19848	70	5224	6782	12006
29	9604	9525	19129	71	4813	6224	11037
25-29	48591	47864	96455	72	4418	5964	10382
				73	3884	5409	9293
30	9797	9775	19572	74	3951	5415	9366
31	8150	8017	16167	70-74	22290	29794	52084
32	7831	8026	15857				
33	8505	8435	16940	75	3448	4833	8281
34	8110	8181	16291	76	3067	4692	7759
30-34	42393	42434	84827	77	2708	4301	7009
				78	2348	3837	6185
35	8212	8403	16615	79	2182	3732	5914
36	9550	9934	19484	75-79	13753	21395	35148
37	9991	10172	20163				
38	10002	10525	20527	80-84	6984	12882	19866
39	9490	9668	19158				
35-39	47245	48702	95947	85-89	2843	5327	8170
40	8941	9470	18411	90 E +	785	1610	2395
41	9257	9830	19087				
42	9456	9505	18961				
43	9204	9565	18769	TOTALE	680328	714146	1394474

## Segue Tav. 1 — Popolazione residente al 1° gennaio degli anni indicati

ANNO 1977

LAZIO

ETÀ	MASCHI	FEMMINE	TOTALE	ETÀ	MASCHI	FEMMINE	TOTALE
0	34595	32908	67503	44	31642	33192	64834
1	37325	35320	72645	40-44	163121	172169	335290
2	39164	37576	76740				
3	39792	37794	77586	45	32695	34026	66721
4	40071	38383	78454	46	34777	36575	71352
0 - 4	190947	181981	372928	47	32012	33223	65235
				48	31529	32814	64343
5	40410	38096	78506	49	32101	33574	65675
6	40690	38562	79252	45-49	163114	170212	333326
7	41284	39829	81113				
8	40795	38840	79635	50	31019	33332	64351
9	41381	39949	81330	51	30476	32346	62822
5 - 9	204560	195276	399836	52	30793	32890	63683
				53	30327	32941	63268
10	43523	41415	84938	54	29310	32469	61779
11	43648	41519	85167	50-54	151925	163978	315903
12	44588	42709	87297				
13	42151	40414	82565	55	28646	32018	60664
14	40214	38891	79105	56	29272	33232	62504
10-14	214124	204948	419072	57	18412	20596	39008
				58	14466	16382	30848
15	40311	38441	78752	59	15529	17578	33107
16	38972	37488	76460	55-59	106325	119806	226131
17	37248	35933	73181				
18	36246	35068	71314	60	18764	21052	39816
19	35858	34913	70771	61	22814	25648	48462
15-19	188635	181843	370478	62	22260	25579	47839
				63	22611	25760	48371
20	35314	34783	70097	64	22198	25635	47833
21	35016	34500	69516	60-64	108647	123674	232321
22	34538	34727	69265				
23	33197	32997	66194	65	20165	23170	43335
24	33049	32844	65893	66	20300	23675	43975
20-24	171114	169851	340965	67	18886	22167	41053
				68	17739	21491	39230
25	33165	33237	66402	69	15528	19049	34577
26	35053	34982	70035	65-69	92618	109552	202170
27	34651	35112	69763				
28	37734	38675	76409	70	14762	18119	32881
29	37467	38246	75713	71	13726	17432	31158
25-29	178070	180252	358322	72	12343	16016	28359
				73	10658	14339	24997
30	36417	38387	74804	74	10194	14371	24565
31	28890	30412	59302	70-74	61683	80277	141960
32	29612	31167	60779				
33	31524	33540	65064	75	8859	12717	21576
34	31026	33174	64200	76	8526	12402	20928
30-34	157469	166680	324149	77	7268	11311	18579
				78	6287	10163	16450
35	32242	33739	65981	79	5487	9354	14841
36	36102	38360	74462	75-79	36427	55947	92374
37	35576	37953	73529				
38	35169	36941	72110	80-84	17371	33368	50739
39	33099	35156	68255				
35-39	172188	182149	354337	85-89	7263	14781	22044
40	32548	34474	67022	90 E +	2272	4846	7118
41	33456	35314	68770				
42	32961	34930	67891				
43	32514	34259	66773	TOTALE	2387873	2511590	4899463

## Segue Tav. 1 — Popolazione residente al 1° gennaio degli anni indicati

ANNO 1977

ITALIA CENTRALE

ETÀ	MASCHI	FEMMINE	TOTALE	ETÀ	MASCHI	FEMMINE	TOTALE
0	68059	64542	132601	44	68276	70765	139041
1	72733	69319	142052	40-44	350619	364704	715323
2	76619	73115	149734				
3	77463	74052	151515	45	72577	74404	146981
4	78451	75089	153540	46	76948	79314	156262
0 - 4	373325	356117	729442	47	70528	72680	143208
				48	71437	73485	144922
5	79026	74748	153774	49	72844	75432	148276
6	79206	74756	153962	45-49	364334	375315	739649
7	80854	77472	158326				
8	79979	76334	156313	50	71117	74730	145847
9	80880	77970	158850	51	71600	74888	146488
5 - 9	399945	381280	781225	52	71294	75542	146836
				53	70949	75827	146776
10	84979	81369	166348	54	69285	75913	145198
11	85689	81756	167445	50-54	354245	376900	731145
12	87665	83845	171510				
13	82660	79418	162078	55	70284	76550	146834
14	79686	76313	155999	56	71312	78608	149920
10-14	420679	402701	823380	57	44805	49353	94158
				58	33882	37716	71598
15	80370	76498	156868	59	35354	39091	74445
16	79005	75407	154412	55-59	255637	281318	536955
17	75637	72434	148071				
18	73124	70896	144020	60	44275	49139	93414
19	72430	70642	143072	61	55546	62020	117566
15-19	380566	365877	746443	62	56610	64062	120672
				63	55484	62841	118325
20	72170	70924	143094	64	56158	63712	119870
21	71341	69952	141293	60-64	268073	301774	569847
22	70728	70426	141154				
23	68667	67685	136352	65	51950	59036	110986
24	68589	67623	136212	66	52694	60943	113637
20-24	351495	346610	698105	67	47301	56053	103354
				68	45948	55812	101760
25	69688	68935	138623	69	40620	49423	90043
26	74342	73082	147424	65-69	238513	281267	519780
27	73824	73997	147821				
28	80918	81501	162419	70	38521	48207	86728
29	79023	79862	158885	71	35779	45377	81156
25-29	377795	377377	755172	72	32828	43132	75960
				73	28643	38757	67400
30	78671	80857	159528	74	28082	39318	67400
31	62608	64531	127139	70-74	163853	214791	378644
32	63631	65764	129395				
33	67022	69440	136462	75	25064	35189	60253
34	65347	67976	133323	76	23362	34436	57798
30-34	337279	348568	685847	77	19688	30981	50669
				78	16854	27666	44520
35	67878	70151	138029	79	15404	26073	41477
36	77401	80783	158184	75-79	100372	154345	254717
37	76432	79909	156341				
38	76996	79739	156735	80-84	49951	92694	142645
39	71634	74779	146413				
35-39	370341	385361	755702	85-89	21878	41944	63822
40	69814	73360	143174	90 E +	6179	12877	19056
41	71670	74932	146602				
42	70748	73144	143892				
43	70111	72503	142614	TOTALE	5185079	5461820	10646899

## Segue Tav. 1 — Popolazione residente al 1° gennaio degli anni indicati

ANNO 1977

ABRUZZI

ETÀ	MASCHI	FEMMINE	TOTALE	ETÀ	MASCHI	FEMMINE	TOTALE
0	8533	8134	16667	44	7175	7589	14764
1	8601	8087	16688	40-44	37517	39041	76558
2	8989	8415	17404				
3	8867	8652	17519	45	7801	8040	15841
4	9050	8738	17788	46	8558	8973	17531
0 - 4	44040	42026	86066	47	7443	7957	15400
				48	7810	8068	15878
5	9079	8632	17711	49	8064	8444	16508
6	9061	8495	17556	45-49	39676	41482	81158
7	9479	9011	18490				
8	9540	8993	18533	50	8027	8339	16366
9	9547	9309	18856	51	7798	8404	16202
5 - 9	46706	44440	91146	52	7681	8352	16033
				53	7478	8062	15540
10	9929	9517	19446	54	7529	8408	15937
11	10246	9651	19897	50-54	38513	41565	80078
12	10492	9679	20171				
13	9840	9270	19110	55	7456	8482	15938
14	9459	9088	18547	56	7658	8736	16394
10-14	49966	47205	97171	57	5047	5607	10654
				58	3719	4207	7926
15	9385	9120	18505	59	4009	4412	8421
16	9418	9294	18712	55-59	27889	31444	59333
17	9125	8930	18055				
18	8914	8658	17572	60	5196	5824	11020
19	8900	8649	17549	61	6365	7343	13708
15-19	45742	44651	90393	62	6116	6762	12878
				63	6103	7101	13204
20	8987	8543	17530	64	6301	7059	13360
21	8698	8585	17283	60-64	30081	34089	64170
22	8825	8563	17388				
23	8272	8006	16278	65	5300	6280	11580
24	8352	8035	16387	66	6401	7167	13568
20-24	43134	41732	84866	67	5758	6628	12386
				68	5343	6320	11663
25	8314	8128	16442	69	4723	5586	10309
26	9001	8448	17449	65-69	27525	31981	59506
27	8675	8376	17051				
28	8895	8780	17675	70	4802	5796	10598
29	8505	8123	16628	71	4427	5449	9876
25-29	43390	41855	85245	72	3959	4905	8864
				73	3242	4227	7469
30	8183	7980	16163	74	3549	4416	7965
31	6082	6063	12145	70-74	19979	24793	44772
32	6710	6448	13158				
33	6440	6567	13007	75	3152	4177	7329
34	6419	6410	12829	76	3100	4032	7132
30-34	33834	33468	67302	77	2538	3653	6191
				78	2050	3303	5353
35	6591	6494	13085	79	1759	2875	4634
36	7758	7825	15583	75-79	12599	18040	30639
37	7920	7989	15909				
38	7471	7357	14828	80-84	5684	10647	16331
39	7626	7649	15275				
35-39	37366	37314	74680	85-89	2555	4787	7342
40	7428	7639	15067	90 E +	831	1664	2495
41	7650	7945	15595				
42	7479	7671	15150				
43	7785	8197	15982	TOTALE	587027	612224	1199251

## Segue Tav. 1 — Popolazione residente al 1° gennaio degli anni indicati

ANNO 1977

MOLISE

ETÀ	MASCHI	FEMMINE	TOTALE	ETÀ	MASCHI	FEMMINE	TOTALE
0	2406	2112	4518	44	2013	2061	4074
1	2356	2276	4632	40-44	10036	10667	20703
2	2533	2339	4872				
3	2378	2260	4638	45	2194	2127	4321
4	2381	2366	4747	46	2214	2417	4631
0 - 4	12054	11353	23407	47	1928	2200	4128
				48	2039	2108	4147
5	2408	2309	4717	49	2163	2306	4469
6	2430	2337	4767	45-49	10538	11158	21696
7	2521	2496	5017				
8	2579	2400	4979	50	2083	2313	4396
9	2587	2566	5153	51	2067	2167	4234
5 - 9	12525	12108	24633	52	1975	2081	4056
				53	1909	2143	4052
10	2692	2663	5355	54	2042	2332	4374
11	2704	2579	5283	50-54	10076	11036	21112
12	2862	2699	5561				
13	2657	2546	5203	55	2011	2318	4329
14	2669	2502	5171	56	2036	2353	4389
10-14	13584	12989	26573	57	1204	1409	2613
				58	888	1052	1940
15	2734	2497	5231	59	983	1147	2130
16	2763	2696	5459	55-59	7122	8279	15401
17	2495	2508	5003				
18	2418	2441	4859	60	1332	1628	2960
19	2464	2329	4793	61	1818	2098	3916
15-19	12874	12471	25345	62	1835	1909	3744
				63	1732	1980	3712
20	2559	2361	4920	64	1755	2041	3796
21	2508	2360	4868	60-64	8472	9656	18128
22	2499	2444	4943				
23	2309	2190	4499	65	1565	1871	3436
24	2407	2297	4704	66	1895	2090	3985
20-24	12282	11652	23934	67	1652	1947	3599
				68	1591	1828	3419
25	2128	2065	4193	69	1458	1685	3143
26	2420	2156	4576	65-69	8161	9421	17582
27	2460	2285	4745				
28	2443	2283	4726	70	1480	1729	3209
29	2179	2127	4306	71	1460	1721	3181
25-29	11630	10916	22546	72	1133	1451	2584
				73	966	1248	2214
30	2121	1922	4043	74	1035	1344	2379
31	1622	1552	3174	70-74	6074	7493	13567
32	1583	1549	3132				
33	1525	1478	3003	75	892	1071	1963
34	1521	1449	2970	76	932	1216	2148
30-34	8372	7950	16322	77	727	1067	1794
				78	605	956	1561
35	1628	1647	3275	79	497	798	1295
36	1983	1980	3963	75-79	3653	5108	8761
37	1996	2121	4117				
38	1807	1822	3629	80-84	1617	2893	4510
39	1937	2000	3937				
35-39	9351	9570	18921	85-89	700	1319	2019
40	1941	2172	4113	90 E +	236	437	673
41	1959	2124	4083				
42	2062	2098	4160				
43	2061	2212	4273	TOTALE	159357	166476	325833

## Segue Tav. 1 — Popolazione residente al 1° gennaio degli anni indicati

ANNO 1977

CAMPANIA

ETÀ	MASCHI	FEMMINE	TOTALE	ETÀ	MASCHI	FEMMINE	TOTALE
0	54051	51213	105264	44	30318	31799	62117
1	51647	48354	100001	40-44	150367	157892	308259
2	53606	50515	104121				
3	53682	50355	104037	45	30549	32195	62744
4	53929	50581	104510	46	33008	34879	67887
0 - 4	266915	251018	517933	47	29779	31174	60953
				48	30277	31838	62115
5	52997	49597	102594	49	30126	31724	61850
6	52800	49307	102107	45-49	153739	161810	315549
7	54263	51196	105459				
8	54025	50967	104992	50	29118	30838	59956
9	54745	51973	106718	51	29236	31430	60666
5 - 9	268830	253040	521870	52	28424	30666	59090
				53	26926	29884	56810
10	55527	52769	108296	54	25530	29452	54982
11	55898	52981	108879	50-54	139234	152270	291504
12	57171	54313	111484				
13	53811	51699	105510	55	25498	29254	54752
14	51734	50031	101765	56	25177	29042	54219
10-14	274141	261793	535934	57	16605	19008	35613
				58	13773	16321	30094
15	51285	49077	100362	59	14938	16781	31719
16	50826	48718	99544	55-59	95991	110406	206397
17	47587	45606	93193				
18	45160	43819	88979	60	17137	19847	36984
19	44594	43278	87872	61	20786	23962	44748
15-19	239452	230498	469950	62	20827	23703	44530
				63	20829	23927	44756
20	42525	42155	84680	64	20385	23648	44033
21	43129	42181	85310	60-64	99964	115087	215051
22	42275	42136	84411				
23	39060	38619	77679	65	18303	20947	39250
24	38143	37611	75754	66	19220	22246	41466
20-24	205132	202702	407834	67	17531	20793	38324
				68	17032	20658	37690
25	38666	37140	75806	69	14461	17825	32286
26	41032	39830	80862	65-69	86547	102469	189016
27	38997	38212	77209				
28	41238	40401	81639	70	14279	17762	32041
29	38765	38086	76851	71	13115	16699	29814
25-29	198698	193669	392367	72	12088	16058	28146
				73	10677	14072	24749
30	39750	38944	78694	74	10164	14080	24244
31	33222	32542	65764	70-74	60323	78671	138994
32	28141	28140	56281				
33	30644	31118	61762	75	8929	12455	21384
34	29985	30159	60144	76	8773	12808	21581
30-34	161742	160903	322645	77	6634	10350	16984
				78	6004	9804	15808
35	28992	29721	58713	79	5001	8832	13833
36	33483	33949	67432	75-79	35341	54249	89590
37	32714	33881	66595				
38	30612	31803	62415	80-84	16050	30790	46840
39	29606	31105	60711				
35-39	155407	160459	315866	85-89	7097	14161	21258
40	29952	31595	61547	90 E +	2143	4423	6566
41	30126	31509	61635				
42	29323	30822	60145				
43	30648	32167	62815	TOTALE	2617113	2696310	5313423

## Segue Tav. 1 — Popolazione residente al 1° gennaio degli anni indicati

ANNO 1977

PUGLIA

ETÀ	MASCHI	FEMMINE	TOTALE	ETÀ	MASCHI	FEMMINE	TOTALE
0	37195	34618	71813	44	20515	22435	42950
1	37325	35186	72511	40-44	105227	113901	219128
2	38012	36511	74523				
3	36717	35311	72028	45	21422	23047	44469
4	36565	34544	71109	46	22489	24451	46940
0 - 4	185814	176170	361984	47	20614	22230	42844
				48	20455	22167	42622
5	36444	34436	70880	49	20884	22763	43647
6	36496	34415	70911	45-49	105864	114658	220522
7	37154	35892	73046				
8	37453	35837	73290	50	20230	21711	41941
9	37696	36215	73911	51	19566	21006	40572
5 - 9	185243	176795	362038	52	19407	20691	40098
				53	19264	21448	40712
10	38603	36986	75589	54	18738	21345	40083
11	38370	37432	75802	50-54	97205	106201	203406
12	39134	37897	77031				
13	36681	35571	72252	55	17682	20145	37827
14	35122	34266	69388	56	19445	22117	41562
10-14	187910	182152	370062	57	11885	13495	25380
				58	9876	11432	21308
15	34794	33858	68652	59	10360	11232	21592
16	34633	33482	68115	55-59	69248	78421	147669
17	32556	32039	64595				
18	30337	30595	60932	60	12176	13622	25798
19	30562	30577	61139	61	15073	16883	31956
15-19	162882	160551	323433	62	15282	16940	32222
				63	15704	17403	33107
20	29807	29905	59712	64	15458	17111	32569
21	29276	29539	58815	60-64	73693	81959	155652
22	28393	28599	56992				
23	27228	27379	54607	65	14537	16318	30855
24	26193	26507	52700	66	14794	16364	31158
20-24	140897	141929	282826	67	13112	14933	28045
				68	13360	15441	28801
25	27024	27032	54056	69	11755	13409	25164
26	28771	28535	57306	65-69	67558	76465	144023
27	27382	27713	55095				
28	29714	30418	60132	70	11304	12938	24242
29	27055	27745	54800	71	10542	12561	23103
25-29	139946	141443	281389	72	8936	10963	19899
				73	7838	9881	17719
30	26642	27724	54366	74	7321	9628	16949
31	22959	23706	46665	70-74	45941	55971	101912
32	20617	21684	42301				
33	20857	22013	42870	75	6692	8629	15321
34	21465	22647	44112	76	7012	9357	16369
30-34	112540	117774	230314	77	5595	8129	13724
				78	5025	7654	12679
35	20649	21694	42343	79	4226	6822	11048
36	23567	24615	48182	75-79	28550	40591	69141
37	23121	24810	47931				
38	21920	23597	45517	80-84	13909	23601	37510
39	21282	22959	44241				
35-39	110539	117675	228214	85-89	6383	11284	17667
40	21264	22950	44214	90 E *	2109	3650	5759
41	21088	22883	43971				
42	21299	22951	44250				
43	21061	22682	43743	TOTALE	1841458	1921191	3762649



## Segue Tav. 1 — Popolazione residente al 1° gennaio degli anni indicati

ANNO 1977

BASILICATA

ETÀ	MASCHI	FEMMINE	TOTALE	ETÀ	MASCHI	FEMMINE	TOTALE
0	5362	4860	10222	44	3801	3791	7592
1	5186	5122	10308	40-44	19328	19824	39152
2	5377	5039	10416				
3	5293	4965	10258	45	3757	3838	7595
4	5290	5117	10407	46	4134	4229	8363
0 - 4	26508	25103	51611	47	3632	3857	7489
				48	3844	3711	7555
5	5292	5011	10303	49	3829	3895	7724
6	5361	5231	10592	45-49	19196	19530	38726
7	5807	5424	11231				
8	5700	5339	11039	50	3778	3858	7636
9	5813	5496	11309	51	3591	3562	7153
5 - 9	27973	26501	54474	52	3485	3553	7038
				53	3499	3745	7244
10	5761	5622	11383	54	3212	3653	6865
11	5864	5621	11485	50-54	17565	18371	35936
12	6013	5817	11830				
13	5741	5464	11205	55	3076	3546	6622
14	5916	5480	11396	56	3259	3794	7053
10-14	29295	28004	57299	57	2055	2295	4350
				58	1492	1703	3195
15	5740	5462	11202	59	1661	1822	3483
16	5711	5638	11349	55-59	11543	13160	24703
17	5377	5229	10606				
18	5235	4972	10207	60	2030	2343	4373
19	4945	4989	9934	61	2690	2987	5677
15-19	27008	26290	53298	62	2660	2932	5592
				63	2854	2947	5801
20	5117	5130	10247	64	2929	2997	5926
21	4979	4671	9650	60-64	13163	14206	27369
22	4864	4789	9653				
23	4582	4330	8912	65	2781	3048	5829
24	4366	4336	8702	66	2814	3028	5842
20-24	23908	23256	47164	67	2691	2843	5534
				68	2678	2875	5553
25	4305	4251	8556	69	2376	2641	5017
26	4751	4349	9100	65-69	13340	14435	27775
27	4585	4249	8834				
28	4602	4518	9120	70	2299	2406	4705
29	4080	4048	8128	71	2026	2265	4291
25-29	22323	21415	43738	72	1829	2034	3863
				73	1648	1909	3557
30	3671	3691	7362	74	1509	1715	3224
31	2888	2981	5869	70-74	9311	10329	19640
32	2833	2875	5708				
33	2910	2886	5796	75	1387	1696	3083
34	2882	3019	5901	76	1444	1692	3136
30-34	15184	15452	30636	77	1179	1470	2649
				78	1025	1304	2329
35	3012	3080	6092	79	887	1267	2154
36	3803	3705	7508	75-79	5922	7429	13351
37	3846	3924	7770				
38	3677	3793	7470	80-84	2568	4133	6701
39	3792	3939	7731				
35-39	18130	18441	36571	85-89	1074	1779	2853
40	3761	3899	7660	90 E +	353	568	921
41	3827	3922	7749				
42	3897	4107	8004				
43	4042	4105	8147	TOTALE	303692	308226	611918

## Segue Tav. 1 — Popolazione residente al 1° gennaio degli anni indicati

ANNO 1977

CALABRIA

ETÀ	MASCHI	FEMMINE	TOTALE	ETÀ	MASCHI	FEMMINE	TOTALE
0	18408	17170	35578	44	11833	12482	24315
1	18014	17025	35039	40-44	59259	61338	120597
2	18323	17519	35842				
3	18470	17314	35784	45	11687	12166	23853
4	18652	17486	36138	46	12683	12922	25605
0 - 4	91867	86514	178381	47	11480	11983	23463
				48	10945	11536	22481
5	18544	17640	36184	49	11086	11807	22893
6	18744	17824	36568	45-49	57881	60414	118295
7	19739	19052	38791				
8	19821	18591	38412	50	10951	11566	22517
9	20124	19031	39155	51	10867	11658	22525
5 - 9	96972	92138	189110	52	11305	12275	23580
				53	10303	11674	21977
10	20466	19385	39851	54	9817	11488	21305
11	20568	19534	40102	50-54	53243	58661	111904
12	21148	20230	41378				
13	20122	19065	39187	55	9424	11320	20744
14	19842	19150	38992	56	10088	11793	21881
10-14	102146	97364	199510	57	6476	7597	14073
				58	5259	6190	11449
15	19870	18839	38709	59	5799	6554	12353
16	20424	19263	39687	55-59	37046	43454	80500
17	19163	17945	37108				
18	17888	16673	34561	60	6989	8261	15250
19	18212	17024	35236	61	8821	10078	18899
15-19	95557	89744	185301	62	8514	9697	18211
				63	8935	10277	19212
20	17695	16861	34556	64	8554	9685	18239
21	17358	16549	33907	60-64	41813	47998	89811
22	17273	16296	33569				
23	16164	15045	31209	65	7738	8985	16723
24	15328	14130	29458	66	8293	9452	17745
20-24	83818	78881	162699	67	8428	9393	17821
				68	7868	9115	16983
25	15562	14315	29877	69	6631	7897	14528
26	16551	15064	31615	65-69	38958	44842	83800
27	15271	14120	29391				
28	15898	14915	30813	70	6206	7310	13516
29	14823	13899	28722	71	6133	7761	13894
25-29	78105	72313	150418	72	5393	7076	12469
				73	4691	6268	10959
30	13453	12849	26302	74	4577	5802	10379
31	10470	10179	20649	70-74	27000	34217	61217
32	10720	10142	20862				
33	10510	10393	20903	75	4378	5587	9965
34	10595	10447	21042	76	4247	5712	9959
30-34	55748	54010	109758	77	3313	4933	8246
				78	2932	4598	7530
35	10358	10241	20599	79	2517	4275	6792
36	12463	12283	24746	75-79	17387	25105	42492
37	12260	12241	24501				
38	11391	11759	23150	80-84	8312	15377	23689
39	11320	11461	22781				
35-39	57792	57985	115777	85-89	3830	6859	10689
40	11777	12288	24065	90 E +	1351	2270	3621
41	11859	12091	23950				
42	11668	12071	23739				
43	12122	12406	24528	TOTALE	1008085	1029484	2037569

## Segue Tav. 1 — Popolazione residente al 1° gennaio degli anni indicati

ANNO 1977

SICILIA

ETA	MASCHI	FEMMINE	TOTALE	ETA	MASCHI	FEMMINE	TOTALE
0	43112	40431	83543	44	27004	28961	55965
1	43523	41099	84622	40-44	139597	149240	288837
2	44524	42345	86869				
3	43665	41617	85282	45	27717	30007	57724
4	43868	41321	85189	46	30932	33244	64176
0 - 4	218692	206813	425505	47	27253	29637	56890
				48	27781	30087	57868
5	43550	41324	84874	49	27276	28761	56037
6	43315	41348	84663	45-49	140959	151736	292695
7	45027	42868	87895				
8	44079	42001	86080	50	29056	30092	59148
9	44506	42350	86856	51	26925	29040	55965
5 - 9	220477	209891	430368	52	28274	31392	59666
				53	25975	28653	54628
10	44603	42734	87337	54	25639	30236	55875
11	44416	42991	87407	50-54	135869	149413	285282
12	45784	44010	89794				
13	44025	41977	86002	55	23523	27570	51093
14	43357	41914	85271	56	24725	29258	53983
10-14	222185	213626	435811	57	16335	19589	35924
				58	13467	16258	29725
15	42495	41115	83610	59	14864	17149	32013
16	44837	43251	88088	55-59	92914	109824	202738
17	40180	38617	78797				
18	39345	37773	77118	60	18923	21253	40176
19	38665	37881	76546	61	22217	25051	47268
15-19	205522	198637	404159	62	21821	24417	46238
				63	23588	25947	49535
20	38020	37286	75306	64	22967	25025	47992
21	37689	36650	74339	60-64	109516	121693	231209
22	36833	36568	73401				
23	33933	33279	67212	65	21106	23373	44479
24	33754	33396	67150	66	21431	23518	44949
20-24	180229	177179	357408	67	20219	22329	42548
				68	18951	21311	40262
25	33746	32630	66376	69	16898	19040	35938
26	36850	35733	72583	65-69	98605	109571	208176
27	34503	34386	68889				
28	37228	36670	73898	70	16085	18365	34450
29	35085	35189	70274	71	15712	18118	33830
25-29	177412	174608	352020	72	14446	17006	31452
				73	13094	15495	28589
30	32842	32725	65567	74	12453	14929	27382
31	27386	27918	55304	70-74	71790	83913	155703
32	26480	27163	53643				
33	25587	26432	52019	75	11410	14086	25496
34	25536	26888	52424	76	10755	13623	24378
30-34	137831	141126	278957	77	8564	11433	19997
				78	7934	10665	18599
35	25924	27114	53038	79	6794	9644	16438
36	30877	32702	63579	75-79	45457	59451	104908
37	29568	31388	60956				
38	28474	30443	58917	80-84	22466	34724	57190
39	26282	28044	54326				
35-39	141125	149691	290816	85-89	10061	16286	26347
40	28297	29675	57972	90 E +	3265	5451	8716
41	27760	29920	57680				
42	28091	30220	58311				
43	28445	30464	58909	TOTALE	2373972	2462873	4836845

## Segue Tav. 1 — Popolazione residente al 1° gennaio degli anni indicati

ANNO 1977

SARDEGNA

ETÀ	MASCHI	FEMMINE	TOTALE	ETÀ	MASCHI	FEMMINE	TOTALE
0	13946	13378	27324	44	8463	8893	17356
1	14391	13797	28188	40-44	42879	45070	87949
2	15190	14009	29199				
3	15347	14403	29750	45	8287	8624	16911
4	14927	14013	28940	46	8922	9442	18364
0 - 4	73801	69600	143401	47	8282	8729	17011
				48	8536	8936	17472
5	14435	14176	28611	49	8164	8348	16512
6	14552	13738	28290	45-49	42191	44079	86270
7	15070	14451	29521				
8	14580	14206	28786	50	8237	8540	16777
9	15256	14477	29733	51	7584	7967	15551
5 - 9	73893	71048	144941	52	8067	8580	16647
				53	7522	8150	15672
10	15561	14930	30491	54	7548	7909	15457
11	15640	14858	30498	50-54	38958	41146	80104
12	15987	15137	31124				
13	15234	14816	30050	55	6568	7337	13905
14	14766	14220	28986	56	7286	7848	15134
10-14	77188	73961	151149	57	5677	6198	11875
				58	4279	4686	8965
15	14417	14128	28545	59	4732	5048	9780
16	14488	13774	28262	55-59	28542	31117	59659
17	13618	13140	26758				
18	13400	12981	26381	60	5389	5713	11102
19	13160	13063	26223	61	6361	6669	13030
15-19	69083	67086	136169	62	6114	6275	12389
				63	6325	6724	13049
20	12994	12966	25960	64	6243	6360	12603
21	12681	12491	25172	60-64	30432	31741	62173
22	12949	12562	25511				
23	12269	11927	24196	65	6176	6464	12640
24	11944	11835	23779	66	6160	6398	12558
20-24	62837	61781	124618	67	5601	6021	11622
				68	5713	6342	12055
25	11750	11527	23277	69	5208	5773	10981
26	11959	11796	23755	65-69	28858	30998	59856
27	11260	11105	22365				
28	11798	11664	23462	70	4906	5541	10447
29	10957	10957	21914	71	4486	5107	9593
25-29	57724	57049	114773	72	4169	4927	9096
				73	3812	4670	8482
30	10270	10197	20467	74	3702	4584	8286
31	9651	9820	19471	70-74	21075	24829	45904
32	9342	9632	18974				
33	9138	9797	18935	75	3193	3909	7102
34	9510	9977	19487	76	3074	3952	7026
30-34	47911	49423	97334	77	2572	3104	5676
				78	2285	3001	5286
35	9009	9487	18496	79	2082	2927	5009
36	10112	10776	20888	75-79	13206	16893	30099
37	9756	10093	19849				
38	8871	9420	18291	80-84	7604	10846	18450
39	8424	8883	17307				
35-39	46172	48659	94831	85-89	3850	5282	9132
40	8833	9289	18122	90 E +	1671	2015	3686
41	8065	8684	16749				
42	8747	9040	17787				
43	8771	9164	17935	TOTALE	767875	782623	1550498

## Segue Tav. 1 — Popolazione residente al 1° gennaio degli anni indicati

ANNO 1977

ITALIA MERIDIONALE E INSULARE

ETA	MASCHI	FEMMINE	TOTALE	ETA	MASCHI	FEMMINE	TOTALE
0	183013	171916	354929	44	111122	118011	229133
1	181043	170946	351989	40-44	564210	596973	1161183
2	186554	176692	363246				
3	184419	174877	359296	45	113414	120044	233458
4	184662	174166	358828	46	122940	130557	253497
0 - 4	919691	868597	1788288	47	110411	117767	228178
				48	111687	118451	230138
5	182749	173125	355874	49	111592	118048	229640
6	182759	172695	355454	45-49	570044	604867	1174911
7	189060	180390	369450				
8	187777	178334	366111	50	111480	117257	228737
9	190274	181417	371691	51	107634	115234	222868
5 - 9	932619	885961	1818580	52	108618	117590	226208
				53	102876	113759	216635
10	193142	184606	377748	54	100055	114823	214878
11	193706	185647	379353	50-54	530663	578663	1109326
12	198591	189782	388373				
13	188111	180408	368519	55	95238	109972	205210
14	182865	176651	359516	56	99674	114941	214615
10-14	956415	917094	1873509	57	65284	75198	140482
				58	52753	61849	114602
15	180720	174096	354816	59	57346	64145	121491
16	183100	176116	359216	55-59	370295	426105	796400
17	170101	164014	334115				
18	162697	157912	320609	60	69172	78491	147663
19	161502	157790	319292	61	84131	95071	179202
15-19	858120	829928	1688048	62	83169	92635	175804
				63	86070	96306	182376
20	157704	155207	312911	64	84592	93926	178518
21	156318	153026	309344	60-64	407134	456429	863563
22	153911	151957	305868				
23	143817	140775	284592	65	77506	87286	164792
24	140487	138147	278634	66	81008	90263	171271
20-24	752237	739112	1491349	67	74992	84887	159879
				68	72536	83890	156426
25	141495	137088	278583	69	63510	73856	137366
26	151335	145911	297246	65-69	369552	420182	789734
27	143133	140446	283579				
28	151816	149649	301465	70	61361	71847	133208
29	141449	140174	281623	71	57901	69681	127582
25-29	729228	713268	1442496	72	51953	64420	116373
				73	45968	57770	103738
30	136932	136032	272964	74	44310	56498	100808
31	114280	114761	229041	70-74	261493	320216	581709
32	106426	107633	214059				
33	107611	110684	218295	75	40033	51610	91643
34	107913	110996	218909	76	39337	52392	91729
30-34	573162	580106	1153268	77	31122	44139	75261
				78	27860	41285	69145
35	106163	109478	215641	79	23763	37440	61203
36	124046	127835	251881	75-79	162115	226866	388981
37	121181	126447	247628				
38	114223	119994	234217	80-84	78210	133011	211221
39	110269	116040	226309				
35-39	575882	599794	1175676	85-89	35550	61757	97307
40	113253	119507	232760	90 E +	11959	20478	32437
41	112334	119078	231412				
42	112566	118980	231546				
43	114935	121397	236332	TOTALE	9658579	9979407	19637986

## Segue Tav. 1 — Popolazione residente al 1° gennaio degli anni indicati

ANNO 1977

ITALIA

ETA	MASCHI	FEMMINE	TOTALE	ETA	MASCHI	FEMMINE	TOTALE
0	406750	384245	790995	44	349703	361531	711234
1	422493	400395	822888	40-44	1781289	1832224	3613513
2	443266	420175	863441				
3	443240	421158	864398	45	359365	369987	729352
4	448322	424228	872550	46	383858	396572	780430
0 - 4	2164071	2050201	4214272	47	351600	364732	716332
				48	354163	366658	720821
5	448595	424986	873581	49	355445	370087	725532
6	449480	426556	876036	45-49	1804431	1868036	3672467
7	464274	444099	908373				
8	461374	438272	899646	50	348442	366873	715315
9	466413	446809	913222	51	344327	366643	710970
5 - 9	2290136	2180722	4470858	52	344490	370200	714690
				53	337275	367621	704896
10	482478	461848	944326	54	324697	368727	693424
11	484789	464484	949273	50-54	1699231	1840064	3539295
12	494877	472578	967455				
13	467439	447910	915349	55	321388	364207	685595
14	450700	433287	883987	56	326630	371394	698024
10-14	2380283	2280107	4660390	57	209699	239067	448766
				58	161390	187529	348919
15	448825	429683	878508	59	172450	195129	367579
16	447989	429007	876996	55-59	1191557	1357326	2548883
17	424808	407513	832321				
18	407297	393958	801255	60	214022	244515	458537
19	405543	394099	799642	61	267664	308183	575847
15-19	2134462	2054260	4188722	62	274572	316128	590700
				63	275380	318761	594141
20	400830	391461	792291	64	273014	317034	590048
21	394266	386173	780439	60-64	1304652	1504621	2809273
22	391243	385375	776618				
23	377569	368575	746144	65	255396	300128	555524
24	375097	368642	743739	66	256092	303596	559688
20-24	1939005	1900226	3839231	67	236776	285204	521980
				68	228220	281715	509935
25	378116	370598	748714	69	202079	254438	456517
26	407931	398454	806385	65-69	1178563	1425081	2603644
27	399202	393369	792571				
28	430556	425873	856429	70	192074	246760	438834
29	414848	410368	825216	71	177715	233101	410816
25-29	2030653	1998662	4029315	72	164003	223427	387430
				73	144602	201365	345967
30	418611	416325	834936	74	139534	198731	338265
31	326157	326252	652409	70-74	817928	1103384	1921312
32	337280	338947	676227				
33	344248	347930	692178	75	125750	182593	308343
34	344665	350487	695152	76	117295	176564	293859
30-34	1770961	1779941	3550902	77	94871	153195	248066
				78	82686	139208	221894
35	352363	356534	708897	79	74161	129652	203813
36	400050	404792	804842	75-79	494763	781212	1275975
37	393847	401295	795142				
38	384611	391889	776500	80-84	241483	453137	694620
39	361152	368818	729970				
35-39	1892023	1923328	3815351	85-89	103582	203098	306680
40	356668	367031	723699	90 E +	30235	62615	92850
41	361432	371808	733240				
42	357551	367208	724759				
43	355935	364646	720581	TOTALE	27249308	28598245	55847553

## Segue Tav. 1 — Popolazione residente al 1° gennaio degli anni indicati

ANNO 1978

PIEMONTE

ETA	MASCHI	FEMMINE	TOTALE	ETA	MASCHI	FEMMINE	TOTALE
0	24830	23723	48553	44	31002	30798	61800
1	26525	25180	51705	40-44	159304	156975	316279
2	28561	27335	55896				
3	30027	28505	58532	45	31256	31502	62758
4	30481	28525	59006	46	31938	31836	63774
0 - 4	140424	133268	273692	47	33803	33939	67742
				48	31116	31790	62906
5	30906	29345	60251	49	31120	31187	62307
6	31351	29805	61156	45-49	159233	160254	319487
7	31069	29679	60748				
8	32169	30941	63110	50	30372	31281	61653
9	32199	30622	62821	51	29466	30470	59936
5 - 9	157694	150392	308086	52	28819	30613	59432
				53	28382	30175	58557
10	32151	30895	63046	54	27940	30140	58080
11	33351	31963	65314	50-54	144979	152679	297658
12	33267	32012	65279				
13	34059	32390	66449	55	27400	31077	58477
14	31836	30435	62271	56	26759	30259	57018
10-14	164664	157695	322359	57	26539	29753	56292
				58	16545	18837	35382
15	30577	29421	59998	59	12965	15305	28270
16	30746	29476	60222	55-59	110208	125231	235439
17	30687	29191	59878				
18	29875	27998	57873	60	14026	16271	30297
19	29227	27669	56896	61	17769	20653	38422
15-19	151112	143755	294867	62	23064	27049	50113
				63	23643	27648	51291
20	29371	28295	57666	64	23493	27976	51469
21	29228	28087	57315	60-64	101995	119597	221592
22	28936	27916	56852				
23	28873	28017	56890	65	23696	28511	52207
24	28677	27629	56306	66	22166	27028	49194
20-24	145085	139944	285029	67	21647	27137	48784
				68	20939	26314	47253
25	29399	28045	57444	69	20499	26316	46815
26	28886	28744	57630	65-69	108947	135306	244253
27	31406	31034	62440				
28	31878	31290	63168	70	18115	24126	42241
29	35211	34670	69881	71	17050	23363	40413
25-29	156780	153783	310563	72	15836	21952	37788
				73	15098	21453	36551
30	34664	33363	68027	74	13058	19508	32566
31	34200	33033	67233	70-74	79157	110402	189559
32	26756	25891	52647				
33	28895	28350	57245	75	12768	18783	31551
34	29165	28782	57947	76	11614	17959	29573
30-34	153680	149419	303099	77	10344	16786	27130
				78	8171	14458	22629
35	29762	29658	59420	79	7138	13322	20460
36	30794	30392	61186	75-79	50035	81308	131343
37	34847	34211	69058				
38	34756	34767	69523	80-84	24330	47901	72231
39	34737	34280	69017				
35-39	164896	163308	328204	85-89	10168	21294	31462
40	32552	31783	64335	90 E +	2841	6509	9350
41	32056	31226	63282				
42	32148	31972	64120				
43	31546	31196	62742	TOTALE	2185532	2309020	4494552

## Segue Tav. 1 — Popolazione residente al 1° gennaio degli anni indicati

ANNO 1978

VALLE D'AOSTA

ETÀ	MASCHI	FEMMINE	TOTALE	ETÀ	MASCHI	FEMMINE	TOTALE
0	622	586	1208	44	790	764	1554
1	646	646	1292	40-44	3917	3756	7673
2	712	685	1397				
3	765	708	1473	45	828	763	1591
4	737	762	1499	46	812	792	1604
0 - 4	3482	3387	6869	47	867	825	1692
				48	818	756	1574
5	796	745	1541	49	800	776	1576
6	770	752	1522	45-49	4125	3912	8037
7	811	763	1574				
8	814	830	1644	50	725	804	1529
9	807	755	1562	51	785	796	1581
5 - 9	3998	3845	7843	52	707	700	1407
				53	713	740	1453
10	808	800	1608	54	731	735	1466
11	865	798	1663	50-54	3661	3775	7436
12	828	798	1626				
13	911	839	1750	55	697	813	1510
14	845	746	1591	56	702	779	1481
10-14	4257	3981	8238	57	653	804	1457
				58	452	467	919
15	751	773	1524	59	373	432	805
16	822	743	1565	55-59	2877	3295	6172
17	742	712	1454				
18	787	742	1529	60	366	409	775
19	759	706	1465	61	471	503	974
15-19	3861	3676	7537	62	624	607	1231
				63	614	665	1279
20	758	707	1465	64	613	651	1264
21	776	708	1484	60-64	2688	2835	5523
22	728	774	1502				
23	788	764	1552	65	568	672	1240
24	822	727	1549	66	578	613	1191
20-24	3872	3680	7552	67	533	589	1122
				68	496	593	1089
25	771	702	1473	69	496	583	1079
26	814	750	1564	65-69	2671	3050	5721
27	881	801	1682				
28	885	829	1714	70	432	515	947
29	944	851	1795	71	387	510	897
25-29	4295	3933	8228	72	345	497	842
				73	325	435	760
30	933	767	1700	74	247	408	655
31	870	801	1671	70-74	1736	2365	4101
32	652	675	1327				
33	796	662	1458	75	271	392	663
34	853	685	1538	76	222	388	610
30-34	4104	3590	7694	77	194	307	501
				78	167	315	482
35	885	747	1632	79	163	247	410
36	840	771	1611	75-79	1017	1649	2666
37	919	839	1758				
38	898	823	1721	80-84	481	948	1429
39	857	831	1688				
35-39	4399	4011	8410	85-89	203	367	570
40	809	782	1591	90 E +	66	109	175
41	780	759	1539				
42	795	716	1511				
43	743	735	1478	TOTALE	55710	56164	111874



## Segue Tav. 1 — Popolazione residente al 1° gennaio degli anni indicati

ANNO 1978

LOMBARDIA

ETA	MASCHI	FEMMINE	TOTALE	ETA	MASCHI	FEMMINE	TOTALE
0	53641	50822	104463	44	60510	60789	121299
1	57153	54591	111744	40-44	311724	312366	624090
2	62762	59423	122185				
3	65719	62121	127840	45	60231	61439	121670
4	66080	63298	129378	46	60674	61626	122300
0 - 4	305355	290255	595610	47	63343	64793	128136
				48	58398	60341	118739
5	67190	63506	130696	49	57549	59436	116985
6	67753	63861	131614	45-49	300195	307635	607830
7	68132	64593	132725				
8	70509	67788	138297	50	57152	59259	116411
9	70383	66706	137089	51	54881	58051	112932
5 - 9	343967	326454	670421	52	53614	58359	111973
				53	53934	58803	112737
10	71234	68434	139668	54	52756	58088	110844
11	74759	71415	146174	50-54	272337	292560	564897
12	74658	71655	146313				
13	75267	71517	146784	55	48914	57276	106190
14	70395	67393	137788	56	49169	57217	106386
10-14	366313	350414	716727	57	48091	56590	104681
				58	30473	36394	66867
15	66963	64327	131290	59	22915	28195	51110
16	66157	63594	129751	55-59	199562	235672	435234
17	65657	63210	128867				
18	62546	60935	123481	60	24165	29702	53867
19	60347	58777	119124	61	30970	38257	69227
15-19	321670	310843	632513	62	38898	48681	87579
				63	40814	51008	91822
20	60366	58900	119266	64	40183	50797	90980
21	60248	58824	119072	60-64	175030	218445	393475
22	58847	58790	117637				
23	59331	58483	117814	65	38930	50296	89226
24	58995	57582	116577	66	36956	48859	85815
20-24	297787	292579	590366	67	35866	48034	83900
				68	33146	45314	78460
25	59404	58910	118314	69	31377	44270	75647
26	59747	60063	119810	65-69	176275	236773	413048
27	65086	64630	129716				
28	65784	65451	131235	70	27762	40653	68415
29	70824	70769	141593	71	26023	38942	64965
25-29	320845	319823	640668	72	23339	35756	59095
				73	21805	35000	56805
30	68966	68287	137253	74	19080	31673	50753
31	72498	71678	144176	70-74	118009	182024	300033
32	54651	53931	108582				
33	58947	59078	118025	75	17983	30281	48264
34	59310	59230	118540	76	15939	28019	43958
30-34	314372	312204	626576	77	14335	26048	40383
				78	10916	22102	33018
35	61469	61480	122949	79	9429	19570	28999
36	64099	64024	128123	75-79	68602	126020	194622
37	72511	71194	143705				
38	71449	70927	142376	80-84	30327	67679	98006
39	69609	69028	138637				
35-39	339137	336653	675790	85-89	11671	27996	39667
40	64164	63927	128091	90 E +	2862	7770	10632
41	61970	62001	123971				
42	63435	63582	127017				
43	61645	62067	123712	TOTALE	4276040	4554165	8830205

Segue Tav. 1 — Popolazione residente al 1° gennaio degli anni indicati  
ANNO 1978 TRENTINO-ALTO ADIGE

ETA	MASCHI	FEMMINE	TOTALE	ETA	MASCHI	FEMMINE	TOTALE
0	5529	5216	10745	44	5136	4994	10130
1	5755	5561	11316	40-44	25507	25611	51118
2	6211	5973	12184				
3	6674	6352	13026	45	5077	5111	10188
4	6803	6472	13275	46	5118	5281	10399
0 - 4	30972	29574	60546	47	5579	5613	11192
				48	5185	5276	10461
5	6925	6626	13551	49	5243	5358	10601
6	7396	6901	14297	45-49	26202	26639	52841
7	7243	6952	14195				
8	7801	7275	15076	50	5255	5316	10571
9	7655	7326	14981	51	5277	5330	10607
5 - 9	37020	35080	72100	52	5034	5470	10504
				53	5081	5722	10803
10	7663	7550	15213	54	5240	5875	11115
11	8068	7676	15744	50-54	25887	27713	53600
12	8280	7814	16094				
13	8264	7877	16141	55	4965	5812	10777
14	7918	7437	15355	56	4767	5758	10525
10-14	40193	38354	78547	57	4612	5360	9972
				58	3118	3952	7070
15	7441	7150	14591	59	1883	2350	4233
16	7505	7251	14756	55-59	19345	23232	42577
17	7434	6956	14390				
18	7306	6700	14006	60	1800	2328	4128
19	6791	6411	13202	61	2000	2338	4338
15-19	36477	34468	70945	62	2983	3642	6625
				63	4063	4916	8979
20	6617	6570	13187	64	4159	5088	9247
21	6636	6222	12858	60-64	15005	18312	33317
22	6404	6105	12509				
23	6185	5953	12138	65	4095	5150	9245
24	6142	5917	12059	66	3750	4828	8578
20-24	31984	30767	62751	67	3798	4701	8499
				68	3694	4524	8218
25	6177	5975	12152	69	3273	4284	7557
26	6205	5777	11982	65-69	18610	23487	42097
27	6463	6144	12607				
28	6265	5785	12050	70	2900	4030	6930
29	6618	6086	12704	71	2788	3767	6555
25-29	31728	29767	61495	72	2550	3562	6112
				73	2271	3461	5732
30	6381	6156	12537	74	2064	3063	5127
31	6933	6722	13655	70-74	12573	17883	30456
32	5011	4771	9782				
33	5730	5586	11316	75	1868	2956	4824
34	6164	5910	12074	76	1819	2926	4745
30-34	30219	29145	59364	77	1449	2497	3946
				78	1246	2135	3381
35	6078	6035	12113	79	1130	2035	3165
36	6282	6157	12439	75-79	7512	12549	20061
37	6064	5991	12055				
38	5975	5845	11820	80-84	3596	6610	10206
39	5841	5564	11405				
35-39	30240	29592	59832	85-89	1319	2787	4106
40	5178	5230	10408	90 e +	375	786	1161
41	5045	5134	10179				
42	5105	5152	10257				
43	5043	5101	10144	TOTALE	424764	442356	867120

## Segue Tav. 1 — Popolazione residente al 1° gennaio degli anni indicati

ANNO 1978

BOLZANO

ETÀ	MASCHI	FEMMINE	TOTALE	ETÀ	MASCHI	FEMMINE	TOTALE
0	2864	2773	5637	44	2510	2486	4996
1	2990	2889	5879	40-44	12572	12565	25137
2	3253	3061	6314				
3	3525	3328	6853	45	2537	2551	5088
4	3577	3481	7058	46	2592	2588	5180
0 - 4	16209	15532	31741	47	2684	2691	5375
				48	2492	2508	5000
5	3767	3632	7399	49	2464	2501	4965
6	4039	3768	7807	45-49	12769	12839	25608
7	3983	3837	7820				
8	4300	3974	8274	50	2489	2491	4980
9	4136	4013	8149	51	2560	2471	5031
5 - 9	20225	19224	39449	52	2286	2565	4851
				53	2206	2666	4872
10	4038	4049	8087	54	2253	2648	4901
11	4303	4046	8349	50-54	11794	12841	24635
12	4413	4124	8537				
13	4382	4106	8488	55	2223	2698	4921
14	4119	3911	8030	56	2059	2567	4626
10-14	21255	20236	41491	57	2048	2442	4490
				58	1408	1871	3279
15	3948	3790	7738	59	975	1258	2233
16	3868	3791	7659	55-59	8713	10836	19549
17	3906	3601	7507				
18	3866	3368	7234	60	955	1260	2215
19	3502	3214	6716	61	967	1183	2150
15-19	19090	17764	36854	62	1404	1740	3144
				63	1911	2228	4139
20	3316	3332	6648	64	1835	2308	4143
21	3275	3084	6359	60-64	7072	8719	15791
22	3161	2964	6125				
23	3030	2913	5943	65	1766	2367	4133
24	2945	2890	5835	66	1622	2079	3701
20-24	15727	15183	30910	67	1657	2030	3687
				68	1602	1916	3518
25	2934	2892	5826	69	1460	1888	3348
26	2938	2754	5692	65-69	8107	10280	18387
27	3115	2929	6044				
28	3016	2847	5863	70	1287	1726	3013
29	3179	2969	6148	71	1254	1637	2891
25-29	15182	14391	29573	72	1113	1510	2623
				73	1009	1493	2502
30	3029	2988	6017	74	890	1328	2218
31	3354	3342	6696	70-74	5553	7694	13247
32	2534	2402	4936				
33	2900	2893	5793	75	813	1242	2055
34	3300	3073	6373	76	778	1284	2062
30-34	15117	14698	29815	77	642	1005	1647
				78	540	869	1409
35	3177	3189	6366	79	474	818	1292
36	3375	3250	6625	75-79	3247	5218	8465
37	3023	2959	5982				
38	2993	2987	5980	80-84	1477	2711	4188
39	2919	2748	5667				
35-39	15487	15133	30620	85-89	475	1031	1506
40	2574	2551	5125	90 e +	135	299	434
41	2502	2532	5034				
42	2481	2512	4993				
43	2505	2484	4989	TOTALE	210206	217194	427400

## Segue Tav. 1 — Popolazione residente al 1° gennaio degli anni indicati

ANNO 1978

TRENTO

ETÀ	MASCHI	FEMMINE	TOTALE	ETÀ	MASCHI	FEMMINE	TOTALE
0	2665	2443	5108	44	2626	2508	5134
1	2765	2672	5437	40-44	12935	13046	25981
2	2958	2912	5870				
3	3149	3024	6173	45	2540	2560	5100
4	3226	2991	6217	46	2526	2693	5219
0 - 4	14763	14042	28805	47	2895	2922	5817
				48	2693	2768	5461
5	3158	2994	6152	49	2779	2857	5636
6	3357	3133	6490	45-49	13433	13800	27233
7	3260	3115	6375				
8	3501	3301	6802	50	2766	2825	5591
9	3519	3313	6832	51	2717	2859	5576
5 - 9	16795	15856	32651	52	2748	2905	5653
				53	2875	3056	5931
10	3625	3501	7126	54	2987	3227	6214
11	3765	3630	7395	50-54	14093	14872	28965
12	3867	3690	7557				
13	3882	3771	7653	55	2742	3114	5856
14	3799	3526	7325	56	2708	3191	5899
10-14	18938	18118	37056	57	2564	2918	5482
				58	1710	2081	3791
15	3493	3360	6853	59	908	1092	2000
16	3637	3460	7097	55-59	10632	12396	23028
17	3528	3355	6883				
18	3440	3332	6772	60	845	1068	1913
19	3289	3197	6486	61	1033	1155	2188
15-19	17387	16704	34091	62	1579	1902	3481
				63	2152	2688	4840
20	3301	3238	6539	64	2324	2780	5104
21	3361	3138	6499	60-64	7933	9593	17526
22	3243	3141	6384				
23	3155	3040	6195	65	2329	2783	5112
24	3197	3027	6224	66	2128	2749	4877
20-24	16257	15584	31841	67	2141	2671	4812
				68	2092	2608	4700
25	3243	3083	6326	69	1813	2396	4209
26	3267	3023	6290	65-69	10503	13207	23710
27	3348	3215	6563				
28	3249	2938	6187	70	1613	2304	3917
29	3439	3117	6556	71	1534	2130	3664
25-29	16546	15376	31922	72	1437	2052	3489
				73	1262	1968	3230
30	3352	3168	6520	74	1174	1735	2909
31	3579	3380	6959	70-74	7020	10189	17209
32	2477	2369	4846				
33	2830	2693	5523	75	1055	1714	2769
34	2864	2837	5701	76	1041	1642	2683
30-34	15102	14447	29549	77	807	1492	2299
				78	706	1266	1972
35	2901	2846	5747	79	656	1217	1873
36	2907	2907	5814	75-79	4265	7331	11596
37	3041	3032	6073				
38	2982	2858	5840	80-84	2119	3899	6018
39	2922	2816	5738				
35-39	14753	14459	29212	85-89	844	1756	2600
40	2604	2679	5283	90 E +	240	487	727
41	2543	2602	5145				
42	2624	2640	5264				
43	2538	2617	5155	TOTALE	214558	225162	439720

## Segue Tav. 1 — Popolazione residente al 1° gennaio degli anni indicati

ANNO 1978

VENETO

ETÀ	MASCHI	FEMMINE	TOTALE	ETÀ	MASCHI	FEMMINE	TOTALE
0	27095	25970	53065	44	26372	26198	52570
1	28742	27100	55842	40-44	136826	136819	273645
2	30580	28995	59575	45	26175	26723	52898
3	33369	31721	65090	46	26631	27106	53737
4	33521	31791	65312	47	28041	28792	56833
0 - 4	153307	145577	298884	48	26269	26480	52749
5	34203	32255	66458	49	26991	27761	54752
6	34455	33022	67477	45-49	134107	136862	270969
7	35014	33455	68469	50	27438	28868	56306
8	36235	34649	70884	51	26426	28496	54922
9	35706	34315	70021	52	26680	28339	55019
5 - 9	175613	167696	343309	53	25950	28244	54194
10	36529	35097	71626	54	25981	28805	54786
11	37924	36628	74552	50-54	132475	142752	275227
12	38417	36963	75380	55	24303	27800	52103
13	38665	37799	76464	56	23771	27410	51181
14	37018	35606	72624	57	23842	28041	51883
10-14	188553	182093	370646	58	15541	17807	33348
15	35845	34093	69938	59	11387	13297	24684
16	35744	34051	69795	55-59	98844	114355	213199
17	34147	32826	66973	60	12240	13856	26096
18	33661	32158	65819	61	15604	17904	33508
19	31557	30582	62139	62	19586	23236	42822
15-19	170954	163710	334664	63	20069	24362	44431
20	31593	30183	61776	64	20100	24224	44324
21	31196	30472	61668	60-64	87599	103582	191181
22	30175	29586	59761	65	19613	23634	43247
23	30322	29330	59652	66	18730	23041	41771
24	29807	28659	58466	67	17557	22328	39885
20-24	153093	148230	301323	68	16216	20970	37186
25	29596	28816	58412	69	15334	20748	36082
26	29977	28679	58656	65-69	87450	110721	198171
27	31732	31191	62923	70	13676	19168	32844
28	31337	30225	61562	71	12857	18505	31362
29	33086	31994	65080	72	11308	16812	28120
25-29	155728	150905	306633	73	10615	16986	27601
30	32147	31467	63614	74	9564	15385	24949
31	35234	34314	69548	70-74	58020	86856	144876
32	24026	23869	47895	75	9047	15109	24156
33	28643	27935	56578	76	7866	13618	21484
34	29561	29071	58632	77	7064	12641	19705
30-34	149611	146656	296267	78	6092	11279	17371
35	28713	28434	57147	79	4870	9750	14620
36	29262	28753	58015	75-79	34939	62397	97336
37	31526	31149	62675	80-84	17042	35577	52619
38	31290	30395	61685	85-89	6474	14911	21385
39	30448	30246	60694	90 E +	1724	4627	6351
35-39	151239	148977	300216	TOTALE	2093598	2203303	4296901
40	28186	27981	56167				
41	26867	27440	54307				
42	27841	27751	55592				
43	27560	27449	55009				

## Segue Tav. 1 — Popolazione residente al 1° gennaio degli anni indicati

ANNO 1978

FRIULI-VENEZIA GIULIA

ETÀ	MASCHI	FEMMINE	TOTALE	ETÀ	MASCHI	FEMMINE	TOTALE
0	6082	5757	11839	44	7406	7498	14904
1	6698	6365	13063	40-44	38867	38988	77855
2	7279	6889	14168				
3	7992	7643	15635	45	7481	7611	15092
4	7971	7721	15692	46	7526	7761	15287
0 - 4	36022	34375	70397	47	8120	8270	16390
				48	7516	7780	15296
5	8420	7929	16349	49	7543	8026	15569
6	8253	7923	16176	45-49	38186	39448	77634
7	8267	8157	16424				
8	8711	8158	16869	50	7915	8234	16149
9	8514	8019	16533	51	7687	8760	16447
5 - 9	42165	40186	82351	52	7947	8806	16753
				53	8077	9164	17241
10	8629	8241	16870	54	8286	9369	17655
11	8966	8694	17660	50-54	39912	44333	84245
12	9225	8828	18053				
13	9440	8926	18366	55	7691	9660	17351
14	8830	8520	17350	56	8363	10069	18432
10-14	45090	43209	88299	57	8735	10466	19201
				58	5601	6507	12108
15	8518	8085	16603	59	3564	4221	7785
16	8561	7931	16492	55-59	33954	40923	74877
17	8697	7890	16587				
18	8314	7707	16021	60	4032	4583	8615
19	7727	7372	15099	61	4579	5384	9963
15-19	41817	38985	80802	62	6315	7669	13984
				63	7223	8763	15986
20	7687	7391	15078	64	7294	8974	16268
21	7678	7424	15102	60-64	29443	35373	64816
22	7670	7171	14841				
23	7520	7382	14902	65	7264	9023	16287
24	7616	7392	15008	66	6985	8895	15880
20-24	38171	36760	74931	67	6794	8824	15618
				68	6551	8556	15107
25	7565	7578	15143	69	5878	8095	13973
26	7764	7564	15328	65-69	33472	43393	76865
27	8710	8456	17166				
28	8591	8127	16718	70	5302	7696	12998
29	9291	9008	18299	71	4990	7310	12300
25-29	41921	40733	82654	72	4342	6990	11332
				73	3940	6581	10521
30	9350	9113	18463	74	3723	6073	9796
31	10075	9626	19701	70-74	22297	34650	56947
32	6984	6687	13671				
33	8327	8153	16480	75	3408	5929	9337
34	8518	8116	16634	76	3057	5265	8322
30-34	43254	41695	84949	77	2557	4921	7478
				78	2181	4238	6419
35	8432	8451	16883	79	1885	3853	5738
36	8943	8552	17495	75-79	13088	24206	37294
37	9710	9290	19000				
38	9338	8956	18294	80-84	6013	13577	19590
39	9008	8753	17761				
35-39	45431	44002	89433	85-89	2375	6143	8518
40	8358	8061	16419	90 e +	586	1893	2479
41	7844	7947	15791				
42	7807	7768	15575				
43	7452	7714	15166	TOTALE	592064	642872	1234936

## Segue Tav. 1 — Popolazione residente al 1° gennaio degli anni indicati

ANNO 1978

LIGURIA

ETÀ	MASCHI	FEMMINE	TOTALE	ETÀ	MASCHI	FEMMINE	TOTALE
0	7973	7636	15609	44	12282	12813	25095
1	8609	8139	16748	40-44	61123	63923	125046
2	9459	9099	18558				
3	10223	9852	20075	45	12426	13268	25694
4	10693	9898	20591	46	12771	13545	26316
0 - 4	46957	44624	91581	47	13816	14593	28409
				48	13037	13956	26993
5	11203	10569	21772	49	13124	13852	26976
6	11397	10711	22108	45-49	65174	69214	134388
7	11304	11026	22330				
8	11951	11301	23252	50	12762	13677	26439
9	11923	11194	23117	51	12513	13945	26458
5 - 9	57778	54801	112579	52	12542	13839	26381
				53	12663	13999	26662
10	11782	11350	23132	54	12894	14327	27221
11	12599	12215	24814	50-54	63374	69787	133161
12	13144	12450	25594				
13	13278	12429	25707	55	12612	14773	27385
14	12555	12014	24569	56	12540	14947	27487
10-14	63358	60458	123816	57	12467	14807	27274
				58	8172	9804	17976
15	11951	11299	23250	59	7024	8487	15511
16	11846	11300	23146	55-59	52815	62818	115633
17	11581	11019	22600				
18	11545	10789	22334	60	7766	8890	16656
19	10937	10485	21422	61	8875	10621	19496
15-19	57860	54892	112752	62	10800	13008	23808
				63	11384	13830	25214
20	10974	10252	21226	64	11287	13633	24920
21	10737	10204	20941	60-64	50112	59982	110094
22	10256	10116	20372				
23	10544	10237	20781	65	10807	13506	24313
24	10208	9995	20203	66	10612	12841	23453
20-24	52719	50804	103523	67	10523	13203	23726
				68	9790	12547	22337
25	10179	9883	20062	69	9377	12271	21648
26	10129	10107	20236	65-69	51109	64368	115477
27	11318	11040	22358				
28	11357	11359	22716	70	8275	11162	19437
29	12467	12304	24771	71	7934	11205	19139
25-29	55450	54693	110143	72	7384	10391	17775
				73	6723	10133	16856
30	12785	12835	25620	74	6260	9139	15399
31	13021	13379	26400	70-74	36576	52030	88606
32	9598	9666	19264				
33	11180	11279	22459	75	5910	9044	14954
34	10889	11257	22146	76	5224	8314	13538
30-34	57473	58416	115889	77	4722	7881	12603
				78	3859	6955	10814
35	11155	11834	22989	79	3517	6358	9875
36	11821	12356	24177	75-79	23232	38552	61784
37	13210	13714	26924				
38	13068	13689	26757	80-84	12175	24065	36240
39	13065	13757	26822				
35-39	62319	65350	127669	85-89	5247	10695	15942
40	12345	12948	25293	90 E +	1483	3560	5043
41	12128	12693	24821				
42	12300	12771	25071				
43	12068	12698	24766	TOTALE	876334	963032	1839366

## Segue Tav. 1 — Popolazione residente al 1° gennaio degli anni indicati

ANNO 1978

EMILIA-ROMAGNA

ETA	MASCHI	FEMMINE	TOTALE	ETA	MASCHI	FEMMINE	TOTALE
0	19523	18539	38062	44	26897	26919	53816
1	21091	20018	41109	40-44	135137	136422	271559
2	22843	21608	44451				
3	24988	23313	48301	45	26199	26285	52484
4	25000	23808	48808	46	27209	27533	54742
0 - 4	113445	107286	220731	47	28913	29174	58087
				48	27410	27634	55044
5	25665	24280	49945	49	27606	28123	55729
6	26114	24945	51059	45-49	137337	138749	276086
7	25921	24902	50823				
8	26582	25689	52271	50	28134	28795	56929
9	26752	25214	51966	51	27511	28670	56181
5 - 9	131034	125030	256064	52	28286	29940	58226
				53	27874	29323	57197
10	26936	25630	52566	54	27922	30099	58021
11	28183	26986	55169	50-54	139727	146827	286554
12	28015	27117	55132				
13	29197	27760	56957	55	27155	30240	57395
14	27822	26512	54334	56	27864	30566	58430
10-14	140153	134005	274158	57	27924	30653	58577
				58	18169	20105	38274
15	26827	26001	52828	59	13399	15168	28567
16	27184	25662	52846	55-59	114511	126732	241243
17	26892	25711	52603				
18	26219	25297	51516	60	14021	15248	29269
19	25310	24456	49766	61	18253	20429	38682
15-19	132432	127127	259559	62	22845	25950	48795
				63	23853	26350	50703
20	25544	24802	50346	64	23290	26799	50089
21	25813	24854	50667	60-64	102262	115276	217538
22	24982	24331	49313				
23	24407	24342	48749	65	23568	26860	50428
24	24012	23644	47656	66	21923	25527	47450
20-24	124758	121973	246731	67	21198	25019	46217
				68	18778	22713	41491
25	24043	24272	48315	69	18344	22396	40740
26	24559	24088	48647	65-69	103811	122515	226326
27	26536	26373	52909				
28	26836	26732	53568	70	16495	20671	37166
29	29097	29004	58101	71	15030	19650	34680
25-29	131071	130469	261540	72	13873	18334	32207
				73	13203	17835	31038
30	29405	28946	58351	74	10903	15591	26494
31	30333	30373	60706	70-74	69504	92081	161585
32	21625	21775	43400				
33	24725	24729	49454	75	10684	15915	26599
34	25080	24962	50042	76	9726	14574	24300
30-34	131168	130785	261953	77	8673	13526	22199
				78	7105	12045	19150
35	24882	25054	49936	79	5923	10613	16536
36	26083	25990	52073	75-79	42111	66673	108784
37	28752	29314	58066				
38	28840	29252	58092	80-84	20857	40185	61042
39	29477	29764	59241				
35-39	138034	139374	277408	85-89	8743	18015	26758
40	27362	27318	54680	90 E +	2458	5577	8035
41	25756	26198	51954				
42	27488	27950	55438				
43	27634	28037	55671	TOTALE	1918553	2025101	3943654



## Segue Tav. 1 — Popolazione residente al 1° gennaio degli anni indicati

ANNO 1978

ITALIA SETTENTRIONALE

ETA	MASCHI	FEMMINE	TOTALE	ETA	MASCHI	FEMMINE	TOTALE
0	145295	138249	283544	44	170395	170773	341168
1	155219	147600	302819	40-44	872405	874860	1747265
2	168407	160007	328414				
3	179757	170215	349972	45	169673	172702	342375
4	181286	172275	353561	46	172679	175480	348159
0 - 4	829964	788346	1618310	47	182482	185999	368481
				48	169749	174013	343762
5	185308	175255	360563	49	169976	174519	344495
6	187489	177920	365409	45-49	864559	882713	1747272
7	187761	179527	367288				
8	194772	186631	381403	50	169753	176234	345987
9	193939	184151	378090	51	164546	174518	339064
5 - 9	949269	903484	1852753	52	163629	176066	339695
				53	162674	176170	338844
10	195732	187997	383729	54	161750	177438	339188
11	204715	196375	401090	50-54	822352	880426	1702778
12	205834	197637	403471				
13	209081	199537	408618	55	153737	177451	331188
14	197219	188663	385882	56	153935	177005	330940
10-14	1012581	970209	1982790	57	152863	176474	329337
				58	98071	113873	211944
15	188873	181149	370022	59	73510	87455	160965
16	188565	180008	368573	55-59	632116	732258	1364374
17	185837	177515	363352				
18	180253	172326	352579	60	78416	91287	169703
19	172655	166458	339113	61	98521	116089	214610
15-19	916183	877456	1793639	62	125115	149842	274957
				63	131663	158042	289705
20	172910	167100	340010	64	130419	158142	288561
21	172312	166795	339107	60-64	564134	673402	1237536
22	167998	164789	332787				
23	167970	164508	332478	65	128541	157652	286193
24	166279	161545	327824	66	121700	151632	273332
20-24	847469	824737	1672206	67	117916	149835	267751
				68	109610	141531	251141
25	167134	164181	331315	69	104578	138963	243541
26	168081	165772	333853	65-69	582345	739613	1321958
27	182132	179669	361801				
28	182933	179798	362731	70	92957	128021	220978
29	197538	194686	392224	71	87059	123252	210311
25-29	897818	884106	1781924	72	78977	114294	193271
				73	73980	111884	185864
30	194631	190934	385565	74	64899	100840	165739
31	203164	199926	403090	70-74	397872	578291	976163
32	149303	147265	296568				
33	167243	165772	333015	75	61939	98409	160348
34	169540	168013	337553	76	55467	91063	146530
30-34	883881	871910	1755791	77	49338	84607	133945
				78	39737	73527	113264
35	171376	171693	343069	79	34055	65748	99803
36	178124	176995	355119	75-79	240536	413354	653890
37	197539	195702	393241				
38	195614	194654	390268	80-84	114821	236542	351363
39	193042	192223	385265				
35-39	935695	931267	1866962	85-89	46200	102208	148408
40	178954	178030	356984	90 E +	12395	30831	43226
41	172446	173398	345844				
42	176919	177662	354581				
43	173691	174997	348688	TOTALE	12422595	13196013	25618608

## Segue Tav. 1 — Popolazione residente al 1° gennaio degli anni indicati

ANNO 1978

TOSCANA

ETÀ	MASCHI	FEMMINE	TOTALE	ETÀ	MASCHI	FEMMINE	TOTALE
0	18344	17485	35829	44	22964	23281	46245
1	19837	19046	38883	40-44	116532	119458	235990
2	21425	20593	42018				
3	22743	21692	44435	45	22625	23245	45870
4	23191	22377	45568	46	24429	24723	49152
0 - 4	105540	101193	206733	47	25757	26253	52010
				48	23882	24481	48363
5	23674	22676	46350	49	24659	25193	49852
6	23808	22617	46425	45-49	121352	123895	245247
7	23731	22219	45950				
8	24180	22984	47164	50	24672	25556	50228
9	23946	22983	46929	51	24249	25295	49544
5 - 9	119339	113479	232818	52	24770	26059	50829
				53	24962	26595	51557
10	24155	23370	47525	54	24763	26469	51232
11	25480	24629	50109	50-54	123416	129974	253390
12	25734	24654	50388				
13	26174	25142	51316	55	24551	26978	51529
14	24651	23552	48203	56	26025	28039	54064
10-14	126194	121347	247541	57	26087	28326	54413
				58	15937	17662	33599
15	23829	22725	46554	59	11802	13333	25135
16	23972	22958	46930	55-59	104402	114338	218740
17	24104	22715	46819				
18	23392	21840	45232	60	12058	13059	25117
19	22139	21738	43877	61	15074	16842	31916
15-19	117436	111976	229412	62	19633	22356	41989
				63	20875	23921	44796
20	22005	21624	43629	64	20116	23162	43278
21	21881	21618	43499	60-64	87756	99340	187096
22	21723	21323	43046				
23	21787	21765	43552	65	20703	23703	44406
24	21244	20866	42110	66	19401	22374	41775
20-24	108640	107196	215836	67	19574	23129	42703
				68	17615	21456	39071
25	21356	21142	42498	69	17478	22004	39482
26	21890	21399	43289	65-69	94771	112666	207437
27	23561	23027	46588				
28	24085	24203	48288	70	15403	19182	34585
29	26938	26962	53900	71	14688	19032	33720
25-29	117830	116733	234563	72	13598	17716	31314
				73	12590	17270	29860
30	26386	26734	53120	74	11006	15601	26607
31	27122	27350	54472	70-74	67285	88801	156086
32	21188	21739	42927				
33	21550	21846	43396	75	10842	15831	26673
34	22025	22499	44524	76	9929	14267	24196
30-34	118271	120168	238439	77	9017	13940	22957
				78	7347	12287	19634
35	21514	21932	43446	79	6182	10895	17077
36	22473	23175	45648	75-79	43317	67220	110537
37	25881	26786	52667				
38	25338	26155	51493	80-84	21429	40233	61662
39	26020	26501	52521				
35-39	121226	124549	245775	85-89	9930	19215	29145
40	23850	24519	48369	90 E +	2679	5856	8535
41	23158	23931	47089				
42	23602	24394	47996				
43	22958	23333	46291	TOTALE	1727345	1837637	3564982

## Segue Tav. 1 — Popolazione residente al 1° gennaio degli anni indicati

ANNO 1978

UMBRIA

ETÀ	MASCHI	FEMMINE	TOTALE	ETÀ	MASCHI	FEMMINE	TOTALE
0	4563	4275	8838	44	5426	5437	10863
1	4910	4412	9322	40-44	26439	27233	53672
2	4940	4811	9751				
3	5234	4979	10213	45	5231	5294	10525
4	5244	4958	10202	46	5588	5793	11381
0 - 4	24891	23435	48326	47	6068	6154	12222
				48	5363	5704	11067
5	5216	5009	10225	49	5592	5751	11343
6	5272	4964	10236	45-49	27842	28696	56538
7	5282	4859	10141				
8	5489	5150	10639	50	5889	6119	12008
9	5396	5213	10609	51	5999	6086	12085
5 - 9	26655	25195	51850	52	6045	6139	12184
				53	5856	6048	11904
10	5374	5158	10532	54	5874	6376	12250
11	5661	5352	11013	50-54	29663	30768	60431
12	5922	5597	11519				
13	6043	5629	11672	55	5661	6270	11931
14	5518	5453	10971	56	5986	6283	12269
10-14	28518	27189	55707	57	5830	6253	12083
				58	3935	4241	8176
15	5571	5281	10852	59	2918	3026	5944
16	5699	5339	11038	55-59	24330	26073	50403
17	5688	5431	11119				
18	5372	5170	10542	60	2887	3196	6083
19	5202	4914	10116	61	3797	4064	7861
15-19	27532	26135	53667	62	4724	5082	9806
				63	4944	5255	10199
20	5099	5024	10123	64	4602	5024	9626
21	5388	5061	10449	60-64	20954	22621	43575
22	5300	5000	10300				
23	5213	5069	10282	65	4674	5043	9717
24	5186	5002	10188	66	4212	4647	8859
20-24	26186	25156	51342	67	4442	4847	9289
				68	3683	4353	8036
25	4989	4844	9833	69	3548	4186	7734
26	5281	5159	10440	65-69	20559	23076	43635
27	5578	5368	10946				
28	5685	5522	11207	70	3266	3763	7029
29	6201	6026	12227	71	3021	3718	6739
25-29	27734	26919	54653	72	2753	3434	6187
				73	2600	3173	5773
30	5665	5539	11204	74	2199	2782	4981
31	5443	5528	10971	70-74	13839	16870	30709
32	4464	4495	8959				
33	4736	4861	9597	75	2168	2947	5115
34	5065	5099	10164	76	1797	2567	4364
30-34	25373	25522	50895	77	1778	2476	4254
				78	1538	2296	3834
35	4780	4809	9589	79	1256	2014	3270
36	4976	4919	9895	75-79	8537	12300	20837
37	5754	5685	11439				
38	5513	5659	11172	80-84	4468	7555	12023
39	5861	5856	11717				
35-39	26884	26928	53812	85-89	1936	3408	5344
40	5238	5529	10767	90 E +	562	1045	1607
41	5038	5391	10429				
42	5355	5439	10794				
43	5382	5437	10819	TOTALE	392902	406124	799026

## Segue Tav. 1 — Popolazione residente al 1° gennaio degli anni indicati

ANNO 1978

MARCHE

ETA	MASCHI	FEMMINE	TOTALE	ETA	MASCHI	FEMMINE	TOTALE
0	8257	7986	16243	44	9209	9582	18791
1	8758	8227	16985	40-44	46362	48069	94431
2	9102	8676	17778				
3	9532	8939	18471	45	8767	9068	17835
4	9339	9031	18370	46	9771	9917	19688
0 - 4	44988	42859	87847	47	10156	10235	20391
				48	9223	9292	18515
5	9624	9145	18769	49	9530	9738	19268
6	9797	9348	19145	45-49	47447	48250	95697
7	9701	9314	19015				
8	10101	9694	19795	50	10021	10187	20208
9	10009	9489	19498	51	9665	9999	19664
5 - 9	49232	46990	96222	52	10080	10330	20410
				53	9415	9930	19345
10	10160	9705	19865	54	9762	10011	19773
11	10452	10174	20626	50-54	48943	50457	99400
12	10528	10186	20714				
13	11025	10570	21595	55	9515	10150	19665
14	10506	10186	20692	56	9236	10146	19382
10-14	52671	50821	103492	57	9581	10582	20163
				58	6262	6801	13063
15	10254	9632	19886	59	4495	4907	9402
16	10574	9994	20568	55-59	39089	42586	81675
17	10218	9816	20034				
18	9868	9762	19630	60	4670	5185	9855
19	9724	9461	19185	61	6326	7082	13408
15-19	50638	48665	99303	62	7902	8770	16672
				63	7967	9121	17088
20	9691	9377	19068	64	7566	8688	16254
21	9790	9755	19545	60-64	34431	38846	73277
22	9507	9408	18915				
23	9368	9138	18506	65	7912	9023	16935
24	9188	9075	18263	66	7294	8387	15681
20-24	47544	46753	94297	67	7477	8837	16314
				68	6177	7493	13670
25	9341	9046	18387	69	6124	7481	13605
26	9445	9347	18792	65-69	34984	41221	76205
27	9996	9717	19713				
28	9469	9369	18838	70	5370	6795	12165
29	9926	9880	19806	71	5030	6623	11653
25-29	48177	47359	95536	72	4594	6046	10640
				73	4159	5780	9939
30	9589	9548	19137	74	3652	5213	8865
31	9802	9804	19606	70-74	22805	30457	53262
32	8147	8038	16185				
33	7844	8054	15898	75	3687	5198	8885
34	8519	8462	16981	76	3187	4615	7802
30-34	43901	43906	87807	77	2838	4446	7284
				78	2460	4049	6509
35	8126	8213	16339	79	2152	3601	5753
36	8226	8427	16653	75-79	14324	21909	36233
37	9539	9946	19485				
38	10000	10180	20180	80-84	7218	13431	20649
39	10026	10544	20570				
35-39	45917	47310	93227	85-89	2871	5478	8349
40	9510	9684	19194	90 E +	834	1667	2501
41	8929	9456	18385				
42	9255	9839	19094				
43	9459	9508	18967	TOTALE	682376	717034	1399410

## Segue Tav. 1 — Popolazione residente al 1° gennaio degli anni indicati

ANNO 1978

LAZIO

ETÀ	MASCHI	FEMMINE	TOTALE	ETÀ	MASCHI	FEMMINE	TOTALE
0	33281	31115	64396	44	32377	34184	66561
1	34510	32827	67337	40-44	163869	173694	337563
2	37205	35255	72460				
3	39114	37523	76637	45	31485	33118	64603
4	39794	37782	77576	46	32534	33980	66514
0 - 4	183904	174502	358406	47	34534	36402	70936
				48	31834	33120	64954
5	40097	38450	78547	49	31346	32752	64098
6	40510	38269	78779	45-49	161733	169372	331105
7	40732	38680	79412				
8	41350	39860	81210	50	31863	33500	65363
9	40828	38937	79765	51	30765	33245	64010
5 - 9	203517	194196	397713	52	30254	32230	62484
				53	30512	32723	63235
10	41431	40014	81445	54	30060	32821	62881
11	43543	41507	85050	50-54	153454	164519	317973
12	43692	41637	85329				
13	44633	42810	87443	55	29019	32328	61347
14	42178	40494	82672	56	28370	31884	60254
10-14	215477	206462	421939	57	28893	32995	61888
				58	18190	20489	38679
15	40281	39007	79288	59	14255	16261	30516
16	40396	38602	78998	55-59	118727	133957	252684
17	38948	37511	76459				
18	37367	36107	73474	60	15282	17444	32726
19	36329	35235	71564	61	18425	20890	39315
15-19	193321	186462	379783	62	22361	25402	47763
				63	21781	25324	47105
20	35963	35124	71087	64	22089	25518	47607
21	35408	34999	70407	60-64	99938	114578	214516
22	35106	34699	69805				
23	34605	34946	69551	65	21622	25336	46958
24	33251	33213	66464	66	19529	22811	42340
20-24	174333	172981	347314	67	19596	23290	42886
				68	18242	21774	40016
25	33066	33073	66139	69	17011	21004	38015
26	33143	33433	66576	65-69	96000	114215	210215
27	34925	35080	70005				
28	34689	35302	69991	70	14800	18588	33388
29	37648	38738	76386	71	14072	17646	31718
25-29	173471	175626	349097	72	12998	16903	29901
				73	11599	15529	27128
30	37490	38421	75911	74	9972	13826	23798
31	36460	38555	75015	70-74	63441	82492	145933
32	28924	30508	59432				
33	29679	31212	60891	75	9495	13754	23249
34	31577	33587	65164	76	8198	12131	20329
30-34	164130	172283	336413	77	7788	11710	19498
				78	6625	10588	17213
35	31077	33218	64295	79	5734	9454	15188
36	32207	33746	65953	75-79	37840	57637	95477
37	35955	38312	74267				
38	35484	37883	73367	80-84	17769	34295	52064
39	35087	36914	72001				
35-39	169810	180073	349883	85-89	7328	15233	22561
40	33007	35134	68141	90 E +	2322	5105	7427
41	32326	34329	66655				
42	33330	35204	68534				
43	32829	34843	67672	TOTALE	2400384	2527682	4928066

## Segue Tav. 1 — Popolazione residente al 1° gennaio degli anni indicati

ANNO 1978

ITALIA CENTRALE

ETÀ	MASCHI	FEMMINE	TOTALE	ETÀ	MASCHI	FEMMINE	TOTALE
0	64445	60861	125306	44	69976	72484	142460
1	68015	64512	132527	40-44	353202	368454	721656
2	72672	69335	142007				
3	76623	73133	149756	45	68108	70725	138833
4	77568	74148	151716	46	72322	74413	146735
0 - 4	359323	341989	701312	47	76515	79044	155559
				48	70302	72597	142899
5	78611	75280	153891	49	71127	73434	144561
6	79387	75198	154585	45-49	358374	370213	728587
7	79446	75072	154518				
8	81120	77688	158808	50	72445	75362	147807
9	80179	76622	156801	51	70678	74625	145303
5 - 9	398743	379860	778603	52	71149	74758	145907
				53	70745	75296	146041
10	81120	78247	159367	54	70459	75677	146136
11	85136	81662	166798	50-54	355476	375718	731194
12	85876	82074	167950				
13	87875	84151	172026	55	68746	75726	144472
14	82853	79685	162538	56	69617	76352	145969
10-14	422860	405819	828679	57	70391	78156	148547
				58	44324	49193	93517
15	79935	76645	156580	59	33470	37527	70997
16	80641	76893	157534	55-59	286548	316954	603502
17	78958	75473	154431				
18	75999	72879	148878	60	34897	38884	73781
19	73394	71348	144742	61	43622	48878	92500
15-19	388927	373238	762165	62	54620	61610	116230
				63	55567	63621	119188
20	72758	71149	143907	64	54373	62392	116765
21	72467	71433	143900	60-64	243079	275385	518464
22	71636	70430	142066				
23	70973	70918	141891	65	54911	63105	118016
24	68869	68156	137025	66	50436	58219	108655
20-24	356703	352086	708789	67	51089	60103	111192
				68	45717	55076	100793
25	68752	68105	136857	69	44161	54675	98836
26	69759	69338	139097	65-69	246314	291178	537492
27	74060	73192	147252				
28	73928	74396	148324	70	38839	48328	87167
29	80713	81606	162319	71	36811	47019	83830
25-29	367212	366637	733849	72	33943	44099	78042
				73	30948	41752	72700
30	79130	80242	159372	74	26829	37422	64251
31	78827	81237	160064	70-74	167370	218620	385990
32	62723	64780	127503				
33	63809	65973	129782	75	26192	37730	63922
34	67186	69647	136833	76	23111	33580	56691
30-34	351675	361879	713554	77	21421	32572	53993
				78	17970	29220	47190
35	65497	68172	133669	79	15324	25964	41288
36	67882	70267	138149	75-79	104018	159066	263084
37	77129	80729	157858				
38	76335	79877	156212	80-84	50884	95514	146398
39	76994	79815	156809				
35-39	363837	378860	742697	85-89	22065	43334	65399
40	71605	74866	146471	90 E +	6397	13673	20070
41	69451	73107	142558				
42	71542	74876	146418				
43	70628	73121	143749	TOTALE	5203007	5488477	10691484

## Segue Tav. 1 — Popolazione residente al 1° gennaio degli anni indicati

ANNO 1978

ABRUZZI

ETA	MASCHI	FEMMINE	TOTALE	ETA	MASCHI	FEMMINE	TOTALE
0	8194	7484	15678	44	7776	8202	15978
1	8514	8115	16629	40-44	38004	39101	77105
2	8618	8114	16732				
3	9020	8440	17460	45	7179	7602	14781
4	8868	8646	17514	46	7790	8032	15822
0 - 4	43214	40799	84013	47	8511	8956	17467
				48	7427	7958	15385
5	9086	8789	17875	49	7792	8081	15873
6	9165	8715	17880	45-49	38699	40629	79328
7	9113	8558	17671				
8	9529	9069	18598	50	8022	8437	16459
9	9588	9052	18640	51	7988	8330	16318
5 - 9	46481	44183	90664	52	7757	8393	16150
				53	7617	8335	15952
10	9596	9366	18962	54	7436	8054	15490
11	9959	9568	19527	50-54	38820	41549	80369
12	10255	9687	19942				
13	10507	9717	20224	55	7489	8405	15894
14	9829	9298	19127	56	7410	8471	15881
10-14	50146	47636	97782	57	7587	8696	16283
				58	5008	5601	10609
15	9456	9114	18570	59	3693	4198	7891
16	9350	9133	18483	55-59	31187	35371	66558
17	9337	9251	18588				
18	9076	8929	18005	60	3981	4397	8378
19	8862	8633	17495	61	5155	5800	10955
15-19	46081	45060	91141	62	6289	7304	13593
				63	6018	6714	12732
20	8834	8619	17453	64	5967	7061	13028
21	8915	8490	17405	60-64	27410	31276	58686
22	8616	8530	17146				
23	8720	8508	17228	65	6177	7009	13186
24	8166	7953	16119	66	5188	6211	11399
20-24	43251	42100	85351	67	6233	7068	13301
				68	5606	6521	12127
25	8244	7985	16229	69	5181	6204	11385
26	8220	8084	16304	65-69	28385	33013	61398
27	8860	8383	17243				
28	8606	8374	16980	70	4536	5451	9987
29	8820	8741	17561	71	4620	5627	10247
25-29	42750	41567	84317	72	4208	5308	9516
				73	3751	4738	8489
30	8483	8131	16614	74	3047	4066	7113
31	8189	8007	16196	70-74	20162	25190	45352
32	6093	6086	12179				
33	6735	6481	13216	75	3332	4204	7536
34	6462	6586	13048	76	2928	3946	6874
30-34	35962	35291	71253	77	2874	3780	6654
				78	2316	3436	5752
35	6435	6445	12880	79	1863	3093	4956
36	6626	6516	13142	75-79	13313	18459	31772
37	7746	7837	15583				
38	7943	8002	15945	80-84	5770	10757	16527
39	7500	7373	14873				
35-39	36250	36173	72423	85-89	2560	4896	7456
40	7645	7667	15312	90 E +	838	1710	2548
41	7422	7614	15036				
42	7683	7956	15639				
43	7478	7662	15140	TOTALE	589283	614760	1204043

## Segue Tav. 1 — Popolazione residente al 1° gennaio degli anni indicati

ANNO 1978

MOLISE

ETÀ	MASCHI	FEMMINE	TOTALE	ETÀ	MASCHI	FEMMINE	TOTALE
0	2256	2110	4366	44	2065	2209	4274
1	2386	2092	4478	40-44	9985	10605	20590
2	2361	2277	4638				
3	2537	2338	4875	45	2013	2066	4079
4	2380	2265	4645	46	2192	2125	4317
0 - 4	11920	11082	23002	47	2211	2416	4627
				48	1922	2198	4120
5	2385	2379	4764	49	2031	2106	4137
6	2432	2335	4767	45-49	10369	10911	21280
7	2451	2355	4806				
8	2537	2512	5049	50	2156	2307	4463
9	2584	2418	5002	51	2074	2311	4385
5 - 9	12389	11999	24388	52	2064	2162	4226
				53	1961	2072	4033
10	2600	2581	5181	54	1907	2140	4047
11	2700	2672	5372	50-54	10162	10992	21154
12	2711	2586	5297				
13	2864	2707	5571	55	2032	2324	4356
14	2652	2551	5203	56	2000	2309	4309
10-14	13527	13097	26624	57	2017	2335	4352
				58	1194	1401	2595
15	2659	2504	5163	59	881	1050	1931
16	2727	2492	5219	55-59	8124	9419	17543
17	2739	2677	5416				
18	2476	2487	4963	60	975	1146	2121
19	2398	2419	4817	61	1314	1618	2932
15-19	12999	12579	25578	62	1796	2077	3873
				63	1820	1901	3721
20	2435	2300	4735	64	1716	1965	3681
21	2524	2328	4852	60-64	7621	8707	16328
22	2470	2325	4795				
23	2455	2406	4861	65	1730	2023	3753
24	2275	2152	4427	66	1527	1848	3375
20-24	12159	11511	23670	67	1840	2053	3893
				68	1607	1910	3517
25	2371	2267	4638	69	1529	1775	3304
26	2088	2043	4131	65-69	8233	9609	17842
27	2378	2136	4514				
28	2442	2272	4714	70	1387	1636	3023
29	2419	2275	4694	71	1429	1684	3113
25-29	11698	10993	22691	72	1388	1661	3049
				73	1087	1401	2488
30	2177	2132	4309	74	916	1207	2123
31	2122	1923	4045	70-74	6207	7589	13796
32	1624	1550	3174				
33	1586	1555	3141	75	984	1282	2266
34	1533	1485	3018	76	823	1019	1842
30-34	9042	8645	17687	77	857	1157	2014
				78	665	1000	1665
35	1523	1454	2977	79	551	899	1450
36	1636	1654	3290	75-79	3880	5357	9237
37	1988	1982	3970				
38	2002	2126	4128	80-84	1626	2898	4524
39	1814	1825	3639				
35-39	8963	9041	18004	85-89	723	1411	2134
40	1946	2005	3951	90 E +	233	450	683
41	1945	2165	4110				
42	1965	2128	4093				
43	2064	2098	4162	TOTALE	159860	166895	326755



## Segue Tav. 1 — Popolazione residente al 1° gennaio degli anni indicati

ANNO 1978

CAMPANIA

ETÀ	MASCHI	FEMMINE	TOTALE	ETÀ	MASCHI	FEMMINE	TOTALE
0	49786	47051	96837	44	30568	32119	62687
1	53188	50197	103385	40-44	149104	156686	305790
2	51779	48320	100099				
3	53686	50467	104153	45	30225	31764	61989
4	53667	50280	103947	46	30454	32148	62602
0 - 4	262106	246315	508421	47	32753	34667	67420
				48	29662	31108	60770
5	54013	50530	104543	49	30100	31755	61855
6	53382	49906	103288	45-49	153194	161442	314636
7	53003	49435	102438				
8	54454	51275	105729	50	29942	31630	61572
9	54088	51041	105129	51	28977	30748	59725
5 - 9	268940	252187	521127	52	29025	31305	60330
				53	28095	30428	58523
10	54859	52049	106908	54	26693	29744	56437
11	55602	52826	108428	50-54	142732	153855	296587
12	55895	52975	108870				
13	57182	54347	111529	55	25326	29320	54646
14	53746	51657	105403	56	25278	29143	54421
10-14	277284	263854	541138	57	24796	28706	53502
				58	16363	18875	35238
15	51622	50008	101630	59	13557	16185	29742
16	51036	49027	100063	55-59	105320	122229	227549
17	50092	48202	98294				
18	47184	45395	92579	60	14692	16627	31319
19	44678	43557	88235	61	16850	19678	36528
15-19	244612	236189	480801	62	20372	23700	44072
				63	20361	23392	43753
20	44048	42948	86996	64	20301	23602	43903
21	41954	41760	83714	60-64	92576	106999	199575
22	42527	41738	84265				
23	41617	41674	83291	65	19894	23296	43190
24	38448	38150	76598	66	17670	20482	38152
20-24	208594	206270	414864	67	18531	21678	40209
				68	16756	20215	36971
25	37600	37237	74837	69	16202	19985	36187
26	38157	36833	74990	65-69	89053	105656	194709
27	40193	39274	79467				
28	38650	38041	76691	70	13657	17213	30870
29	40717	40009	80726	71	13478	17042	30520
25-29	195317	191394	386711	72	12277	16009	28286
				73	11294	15324	26618
30	38553	37975	76528	74	9849	13370	23219
31	39607	38892	78499	70-74	60555	78958	139513
32	33141	32464	65605				
33	28130	28112	56242	75	9373	13216	22589
34	30631	31104	61735	76	8166	11661	19827
30-34	170062	168547	338609	77	7881	11846	19727
				78	6016	9627	15643
35	30052	30169	60221	79	5342	9003	14345
36	28989	29675	58664	75-79	36778	55353	92131
37	33251	33752	67003				
38	32650	33764	66414	80-84	15980	30997	46977
39	30569	31741	62310				
35-39	155511	159101	314612	85-89	7090	14304	21394
40	29560	31056	60616	90 E +	2103	4535	6638
41	29699	31324	61023				
42	30030	31421	61451				
43	29247	30766	60013	TOTALE	2636911	2714871	5351782

## Segue Tav. 1 — Popolazione residente al 1° gennaio degli anni indicati

ANNO 1978

PUGLIA

ETA	MASCHI	FEMMINE	TOTALE	ETA	MASCHI	FEMMINE	TOTALE
0	35004	33314	68318	44	21028	22645	43673
1	36797	34319	71116	40-44	105729	114120	219849
2	37208	35087	72295				
3	37873	36391	74264	45	20480	22426	42906
4	36669	35295	71964	46	21359	23027	44386
0 - 4	183551	174406	357957	47	22353	24360	46713
				48	20529	22215	42744
5	36566	34531	71097	49	20356	22103	42459
6	36618	34630	71248	45-49	105077	114131	219208
7	36611	34578	71189				
8	37242	35986	73228	50	20785	22716	43501
9	37487	35931	73418	51	20114	21656	41770
5 - 9	184524	175656	360180	52	19432	20937	40369
				53	19217	20545	39762
10	37744	36332	74076	54	19121	21395	40516
11	38582	37092	75674	50-54	98669	107249	205918
12	38330	37491	75821				
13	39103	37973	77076	55	18602	21312	39914
14	36585	35586	72171	56	17573	20065	37638
10-14	190344	184474	374818	57	19190	21973	41163
				58	11757	13432	25189
15	34964	34221	69185	59	9736	11372	21108
16	34555	33767	68322	55-59	76858	88154	165012
17	34143	33166	67309				
18	32182	31841	64023	60	10235	11159	21394
19	29903	30369	60272	61	12012	13533	25545
15-19	165747	163364	329111	62	14858	16785	31643
				63	15047	16791	31838
20	30075	30313	60388	64	15410	17249	32659
21	29297	29628	58925	60-64	67562	75517	143079
22	28727	29228	57955				
23	27877	28323	56200	65	15126	16926	32052
24	26743	27111	53854	66	14130	16033	30163
20-24	142719	144603	287322	67	14350	16034	30384
				68	12636	14595	27231
25	25749	26294	52043	69	12845	15032	27877
26	26577	26833	53410	65-69	69087	78620	147707
27	28214	28223	56437				
28	27111	27609	54720	70	11230	13015	24245
29	29329	30179	59508	71	10784	12529	23313
25-29	136980	139138	276118	72	9928	12102	22030
				73	8395	10520	18915
30	26925	27723	54648	74	7299	9404	16703
31	26588	27712	54300	70-74	47636	57570	105206
32	22946	23698	46644				
33	20631	21696	42327	75	6742	9137	15879
34	20893	22033	42926	76	6139	8147	14286
30-34	117983	122862	240845	77	6373	8728	15101
				78	5097	7634	12731
35	21546	22684	44230	79	4550	7144	11694
36	20678	21710	42388	75-79	28901	40790	69691
37	23498	24530	48028				
38	23073	24749	47822	80-84	13944	23949	37893
39	21928	23582	45510				
35-39	110723	117255	227978	85-89	6428	11690	18118
40	21295	22937	44232	90 e +	2141	3827	5968
41	21086	22801	43887				
42	21040	22837	43877				
43	21280	22900	44180	TOTALE	1854603	1937375	3791978

## Segue Tav. 1 — Popolazione residente al 1° gennaio degli anni indicati

ANNO 1978

BASILICATA

ETÀ	MASCHI	FEMMINE	TOTALE	ETÀ	MASCHI	FEMMINE	TOTALE
0	4889	4719	9608	44	4015	4078	8093
1	5305	4820	10125	40-44	19196	19865	39061
2	5153	5085	10238				
3	5353	5004	10357	45	3780	3768	7548
4	5273	4952	10225	46	3731	3830	7561
0 - 4	25973	24580	50553	47	4107	4203	8310
				48	3606	3835	7441
5	5283	5108	10391	49	3819	3700	7519
6	5302	5020	10322	45-49	19043	19336	38379
7	5359	5239	10598				
8	5803	5425	11228	50	3806	3874	7680
9	5690	5327	11017	51	3751	3844	7595
5 - 9	27437	26119	53556	52	3556	3546	7102
				53	3450	3532	6982
10	5798	5497	11295	54	3463	3733	7196
11	5735	5612	11347	50-54	18026	18529	36555
12	5835	5601	11436				
13	5982	5803	11785	55	3183	3631	6814
14	5699	5430	11129	56	3048	3537	6585
10-14	29049	27943	56992	57	3225	3769	6994
				58	2035	2280	4315
15	5865	5450	11315	59	1476	1695	3171
16	5686	5410	11096	55-59	12967	14912	27879
17	5601	5539	11140				
18	5276	5159	10435	60	1647	1809	3456
19	5136	4882	10018	61	2008	2332	4340
15-19	27564	26440	54004	62	2662	2964	5626
				63	2636	2911	5547
20	4823	4896	9719	64	2810	2927	5737
21	4987	5017	10004	60-64	11763	12943	24706
22	4856	4567	9423				
23	4730	4684	9414	65	2881	2971	5852
24	4467	4240	8707	66	2722	3002	5724
20-24	23863	23404	47267	67	2743	2980	5723
				68	2599	2776	5375
25	4260	4246	8506	69	2576	2780	5356
26	4197	4175	8372	65-69	13521	14509	28030
27	4617	4261	8878				
28	4513	4204	8717	70	2275	2562	4837
29	4535	4465	9000	71	2184	2341	4525
25-29	22122	21351	43473	72	1938	2178	4116
				73	1719	1953	3672
30	4041	4018	8059	74	1545	1816	3361
31	3651	3679	7330	70-74	9661	10850	20511
32	2872	2971	5843				
33	2823	2863	5686	75	1418	1631	3049
34	2906	2879	5785	76	1279	1605	2884
30-34	16293	16410	32703	77	1339	1575	2914
				78	1068	1396	2464
35	2876	3011	5887	79	925	1202	2127
36	2999	3061	6060	75-79	6029	7409	13438
37	3771	3682	7453				
38	3824	3910	7734	80-84	2668	4303	6971
39	3672	3783	7455				
35-39	17142	17447	34589	85-89	1135	1872	3007
40	3774	3917	7691	90 E +	339	567	906
41	3731	3877	7608				
42	3806	3902	7708				
43	3870	4091	7961	TOTALE	303791	308789	612580

## Segue Tav. 1 — Popolazione residente al 1° gennaio degli anni indicati

ANNO 1978

CALABRIA

ETÀ	MASCHI	FEMMINE	TOTALE	ETÀ	MASCHI	FEMMINE	TOTALE
0	17506	16772	34278	44	12071	12380	24451
1	18296	17088	35384	40-44	58459	60052	118511
2	18027	17045	35072				
3	18349	17522	35871	45	11775	12440	24215
4	18466	17336	35802	46	11637	12150	23787
0 - 4	90644	85763	176407	47	12568	12823	25391
				48	11435	11946	23381
5	18645	17512	36157	49	10875	11497	22372
6	18616	17736	36352	45-49	58290	60856	119146
7	18803	17903	36706				
8	19770	19105	38875	50	11026	11765	22791
9	19824	18629	38453	51	10883	11530	22413
5 - 9	95658	90885	186543	52	10802	11625	22427
				53	11176	12183	23359
10	20144	19052	39196	54	10204	11651	21855
11	20442	19401	39843	50-54	54091	58754	112845
12	20529	19536	40065				
13	21079	20229	41308	55	9742	11455	21197
14	20047	18999	39046	56	9335	11302	20637
10-14	102241	97217	199458	57	9975	11714	21689
				58	6416	7578	13994
15	19738	19046	38784	59	5203	6165	11368
16	19697	18691	38388	55-59	40671	48214	88885
17	20045	18900	38945				
18	18886	17711	36597	60	5749	6529	12278
19	17578	16389	33967	61	6924	8206	15130
15-19	95944	90737	186681	62	8711	10003	18714
				63	8375	9620	17995
20	17864	16695	34559	64	8806	10210	19016
21	17334	16506	33840	60-64	38565	44568	83133
22	16957	16188	33145				
23	16861	15950	32811	65	8406	9592	17998
24	15777	14722	30499	66	7532	8814	16346
20-24	84793	80061	164854	67	8063	9295	17358
				68	8149	9211	17360
25	14962	13879	28841	69	7560	8882	16442
26	15189	14110	29299	65-69	39710	45794	85504
27	16025	14796	30821				
28	15006	14012	29018	70	6345	7672	14017
29	15579	14734	30313	71	5893	7034	12927
25-29	76761	71531	148292	72	5818	7490	13308
				73	5073	6800	11873
30	14661	13853	28514	74	4405	6001	10406
31	13351	12814	26165	70-74	27534	34997	62531
32	10420	10150	20570				
33	10692	10129	20821	75	4274	5527	9801
34	10501	10378	20879	76	4049	5277	9326
30-34	59625	57324	116949	77	3880	5344	9224
				78	3050	4617	7667
35	10583	10448	21031	79	2707	4266	6973
36	10348	10221	20569	75-79	17960	25031	42991
37	12366	12199	24565				
38	12204	12176	24380	80-84	8441	15651	24092
39	11368	11734	23102				
35-39	56869	56778	113647	85-89	3894	7189	11083
40	11294	11437	22731	90 E +	1328	2349	3677
41	11658	12161	23819				
42	11810	12036	23846				
43	11626	12038	23664	TOTALE	1011478	1033751	2045229

## Segue Tav. 1 — Popolazione residente al 1° gennaio degli anni indicati

ANNO 1878

SICILIA

ETÀ	MASCHI	FEMMINE	TOTALE	ETÀ	MASCHI	FEMMINE	TOTALE
0	40768	38581	79349	44	28353	30408	58761
1	42674	40068	82742	40-44	138418	147841	286259
2	43238	40834	84072				
3	44283	42125	86408	45	26903	28940	55843
4	43505	41503	85008	46	27619	29990	57609
0 - 4	214468	203111	417579	47	30685	33057	63742
				48	27167	29588	56755
5	43813	41286	85099	49	27640	30042	57682
6	43688	41530	85218	45-49	140014	151617	291631
7	43386	41484	84870				
8	45094	42932	88026	50	27135	28710	55845
9	44109	42103	86212	51	29110	30060	59170
5 - 9	220090	209335	429425	52	26791	28998	55789
				53	28003	31227	59230
10	44525	42432	86957	54	25821	28598	54419
11	44609	42795	87404	50-54	136860	147593	284453
12	44356	43061	87417				
13	45704	44102	89806	55	25494	30145	55639
14	43908	41947	85855	56	23394	27520	50914
10-14	223102	214337	437439	57	24386	29038	53424
				58	16201	19515	35716
15	43203	41841	85044	59	13329	16170	29499
16	42235	40999	83234	55-59	102804	122388	225192
17	44036	42684	86720				
18	39771	38409	78180	60	14694	17058	31752
19	38839	37540	76379	61	18761	21093	39854
15-19	208084	201473	409557	62	21911	24883	46794
				63	21538	24201	45739
20	38115	37606	75721	64	23183	25723	48906
21	37512	36989	74501	60-64	100087	112958	213045
22	37112	36340	73452				
23	36269	36271	72540	65	22519	24717	47236
24	33382	33027	66409	66	20509	22994	43503
20-24	182390	180233	362623	67	20836	23071	43907
				68	19573	21759	41332
25	33221	33184	66405	69	18166	20707	38873
26	33219	32454	65673	65-69	101603	113248	214851
27	35922	35258	71180				
28	34093	34285	68378	70	16165	18456	34621
29	36609	36348	72957	71	15358	17777	33135
25-29	173064	171529	344593	72	14944	17487	32431
				73	13587	16277	29864
30	34785	35104	69889	74	12249	14771	27020
31	32717	32716	65433	70-74	72303	84768	157071
32	27260	27904	55164				
33	26404	27133	53537	75	11621	14148	25769
34	25539	26422	51961	76	10549	13283	23832
30-34	146705	149279	295984	77	9819	12720	22539
				78	7831	10643	18474
35	25536	26867	52403	79	7204	9897	17101
36	25880	27107	52987	75-79	47024	60691	107715
37	30585	32479	63064				
38	29459	31264	60723	80-84	22594	35105	57699
39	28399	30391	58790				
35-39	139859	148108	287967	85-89	10191	16556	26747
40	26225	28010	54235	90 E +	3227	5604	8831
41	28133	29430	57563				
42	27716	29831	57547				
43	27991	30162	58153	TOTALE	2382887	2475774	4858661

## Segue Tav. 1 — Popolazione residente al 1° gennaio degli anni indicati

ANNO 1978

SARDEGNA

ETÀ	MASCHI	FEMMINE	TOTALE	ETÀ	MASCHI	FEMMINE	TOTALE
0	13631	12621	26252	44	8777	9167	17944
1	13849	13285	27134	40-44	42843	45044	87887
2	14373	13790	28163				
3	15189	14012	29201	45	8461	8898	17359
4	15324	14413	29737	46	8276	8622	16898
0 - 4	72366	68121	140487	47	8889	9410	18299
				48	8271	8723	16994
5	14967	14075	29042	49	8506	8934	17440
6	14515	14270	28785	45-49	42403	44587	86990
7	14613	13817	28430				
8	15120	14502	29622	50	8126	8330	16456
9	14623	14277	28900	51	8197	8528	16725
5 - 9	73838	70941	144779	52	7542	7964	15506
				53	7999	8551	16550
10	15298	14531	29829	54	7477	8132	15609
11	15575	14976	30551	50-54	39341	41505	80846
12	15651	14889	30540				
13	15992	15170	31162	55	7500	7889	15389
14	15206	14830	30036	56	6524	7327	13851
10-14	77722	74396	152118	57	7185	7801	14986
				58	5604	6172	11776
15	14713	14230	28943	59	4228	4655	8883
16	14339	14092	28431	55-59	31041	33844	64885
17	14306	13652	27958				
18	13474	13064	26538	60	4677	5015	9692
19	13223	12875	26098	61	5309	5669	10978
15-19	70055	67913	137968	62	6265	6644	12909
				63	6016	6232	12248
20	12977	12944	25921	64	6201	6671	12872
21	12779	12829	25608	60-64	28468	30231	58699
22	12478	12352	24830				
23	12734	12427	25161	65	6113	6314	12427
24	12095	11796	23891	66	6013	6383	12396
20-24	63063	62348	125411	67	5976	6292	12268
				68	5415	5906	11321
25	11795	11730	23525	69	5512	6213	11725
26	11607	11447	23054	65-69	29029	31108	60137
27	11816	11671	23487				
28	11228	11061	22289	70	5001	5657	10658
29	11720	11599	23319	71	4696	5373	10069
25-29	58166	57508	115674	72	4262	4954	9216
				73	3939	4763	8702
30	10961	10939	21900	74	3613	4482	8095
31	10295	10191	20486	70-74	21511	25229	46740
32	9679	9825	19504				
33	9384	9645	19029	75	3481	4388	7869
34	9162	9809	18971	76	2988	3711	6699
30-34	49481	50409	99890	77	2846	3726	6572
				78	2363	2895	5258
35	9554	10001	19555	79	2107	2779	4886
36	9041	9486	18527	75-79	13785	17499	31284
37	10117	10768	20885				
38	9776	10080	19856	80-84	7574	10912	18486
39	8893	9429	18322				
35-39	47381	49764	97145	85-89	3747	5321	9068
40	8443	8897	17340	90 E +	1629	2026	3655
41	8803	9256	18059				
42	8067	8680	16747				
43	8753	9044	17797	TOTALE	773443	788706	1562149

Segue Tav. 1 — Popolazione residente al 1° gennaio degli anni indicati  
 ANNO 1978 ITALIA MERIDIONALE E INSULARE

ETÀ	MASCHI	FEMMINE	TOTALE	ETÀ	MASCHI	FEMMINE	TOTALE
0	172034	162652	334686	44	114653	121208	235861
1	181009	169984	350993	40-44	561738	593314	1155052
2	180757	170552	351309				
3	186290	176299	362589	45	110816	117904	228720
4	184152	174690	358842	46	113058	119924	232982
0 - 4	904242	854177	1758419	47	122077	129892	251969
				48	110019	117571	227590
5	184758	174210	358968	49	111119	118218	229337
6	183718	174142	357860	45-49	567089	603509	1170598
7	183339	173369	356708				
8	189549	180806	370355	50	110998	117769	228767
9	187993	178778	366771	51	111094	117007	228101
5 - 9	929357	881305	1810662	52	106969	114930	221899
				53	107518	116873	224391
10	190564	181840	372404	54	102122	113447	215569
11	193204	184942	378146	50-54	538701	580026	1118727
12	193562	185826	379388				
13	198413	190048	388461	55	99368	114481	213849
14	187672	180298	367970	56	94562	109674	204236
10-14	963415	922954	1886369	57	98361	114032	212393
				58	64578	74854	139432
15	182220	176414	358634	59	52103	61490	113593
16	179625	173611	353236	55-59	408972	474531	883503
17	180299	174071	354370				
18	168325	162995	331320	60	56650	63740	120390
19	160617	156664	317281	61	68333	77929	146262
15-19	871086	843755	1714841	62	82864	94360	177224
				63	81811	91762	173573
20	159171	156321	315492	64	84394	95408	179802
21	155302	153547	308849	60-64	374052	423199	797251
22	153743	151268	305011				
23	151263	150243	301506	65	82846	92848	175694
24	141353	139151	280504	66	75291	85767	161058
20-24	760832	750530	1511362	67	78572	88471	167043
				68	72341	82893	155234
25	138202	136822	275024	69	69571	81578	151149
26	139254	135979	275233	65-69	378621	431557	810178
27	148025	144002	292027				
28	141649	139858	281507	70	60596	71662	132258
29	149728	148350	298078	71	58442	69407	127849
25-29	716858	705011	1421869	72	54763	67189	121952
				73	48845	61776	110621
30	140586	139875	280461	74	42923	55117	98040
31	136520	135934	272454	70-74	265569	325151	590720
32	114035	114648	228683				
33	106385	107614	213999	75	41225	53533	94758
34	107627	110696	218323	76	36921	48649	85570
30-34	605153	608767	1213920	77	35869	48876	84745
				78	28406	41248	69654
35	108105	111079	219184	79	25249	38283	63532
36	106197	109430	215627	75-79	167670	230589	398259
37	123322	127229	250551				
38	120931	126071	247002	80-84	78597	134572	213169
39	114143	119858	234001				
35-39	572698	593667	1166365	85-89	35768	63239	99007
40	110182	115926	226108	90 E +	11838	21068	32906
41	112477	118628	231105				
42	112117	118791	230908				
43	112309	118761	231070	TOTALE	9712256	10040921	19753177

## Segue Tav. 1 — Popolazione residente al 1° gennaio degli anni indicati

ANNO 1978

ITALIA

ETA	MASCHI	FEMMINE	TOTALE	ETA	MASCHI	FEMMINE	TOTALE
0	381774	361762	743536	44	355024	364465	719489
1	404243	382096	786339	40-44	1787345	1836628	3623973
2	421836	399894	821730				
3	442670	419647	862317	45	348597	361331	709928
4	443006	421113	864119	46	358059	369817	727876
0 - 4	2093529	1984512	4078041	47	381074	394935	776009
				48	350070	364181	714251
5	448677	424745	873422	49	352222	366171	718393
6	450594	427260	877854	45-49	1790022	1856435	3646457
7	450546	427968	878514				
8	465441	445125	910566	50	353196	369365	722561
9	462111	439551	901662	51	346318	366150	712468
5 - 9	2277369	2164649	4442018	52	341747	365754	707501
				53	340937	368339	709276
10	467416	448084	915500	54	334331	366562	700893
11	483055	462979	946034	50-54	1716529	1836170	3552699
12	485272	465537	950809				
13	495369	473736	969105	55	321851	367658	689509
14	467744	448646	916390	56	318114	363031	681145
10-14	2398856	2298982	4697838	57	321615	368662	690277
				58	206973	237920	444893
15	451028	434208	885236	59	159083	186472	345555
16	448831	430512	879343	55-59	1327636	1523743	2851379
17	445094	427059	872153				
18	424577	408200	832777	60	169963	193911	363874
19	406666	394470	801136	61	210476	242896	453372
15-19	2176196	2094449	4270645	62	262599	305812	568411
				63	269041	313425	582466
20	404839	394570	799409	64	269186	315942	585128
21	400081	391775	791856	60-64	1181265	1371986	2553251
22	393377	386487	779864				
23	390206	385669	775875	65	266298	313605	579903
24	376501	368852	745353	66	247427	295618	543045
20-24	1965004	1927353	3892357	67	247577	298409	545986
				68	227668	279500	507168
25	374088	369108	743196	69	218310	275216	493526
26	377094	371089	748183	65-69	1207280	1462348	2669628
27	404217	396863	801080				
28	398510	394052	792562	70	192392	248011	440403
29	427979	424642	852621	71	182312	239678	421990
25-29	1981888	1955754	3937642	72	167683	225582	393265
				73	153773	215412	369185
30	414347	411051	825398	74	134651	193379	328030
31	418511	417097	835608	70-74	830811	1122062	1952873
32	326061	326693	652754				
33	337437	339359	676796	75	129356	189672	319028
34	344353	348356	692709	76	115499	173292	288791
30-34	1840709	1842556	3683265	77	106628	166055	272683
				78	86113	143995	230108
35	344978	350944	695922	79	74628	129995	204623
36	352203	356692	708895	75-79	512224	803009	1315233
37	397990	403660	801650				
38	392880	400602	793482	80-84	244302	466628	710930
39	384179	391896	776075				
35-39	1872230	1903794	3776024	85-89	104033	208781	312814
40	360741	368822	729563	90 E +	30630	65572	96202
41	354374	365133	719507				
42	360578	371329	731907				
43	356628	366879	723507	TOTALE	27337858	28725411	56063269



## Segue Tav. 1 — Popolazione residente al 1° gennaio degli anni indicati

ANNO 1979

PIEMONTE

ETA	MASCHI	FEMMINE	TOTALE	ETA	MASCHI	FEMMINE	TOTALE
0	22989	21820	44809	44	31403	31146	62549
1	24666	23635	48301	40-44	162165	160097	322262
2	26331	25082	51413				
3	28406	27209	55615	45	30848	30779	61627
4	29871	28353	58224	46	31093	31472	62565
0 - 4	132263	126099	258362	47	31794	31783	63577
				48	33548	33802	67350
5	30361	28453	58814	49	30928	31717	62645
6	30827	29292	60119	45-49	158211	159553	317764
7	31401	29887	61288				
8	31046	29690	60736	50	30903	31095	61998
9	32178	30964	63142	51	30108	31205	61313
5 - 9	155813	148286	304099	52	29217	30378	59595
				53	28536	30499	59035
10	32191	30683	62874	54	28006	29956	57962
11	32173	30953	63126	50-54	146770	153133	299903
12	33381	32035	65416				
13	33311	32089	65400	55	27614	29970	57584
14	34094	32479	66573	56	27060	30925	57985
10-14	165150	158239	323389	57	26412	30113	56525
				58	26042	29501	55543
15	31932	30529	62461	59	16232	18725	34957
16	30713	29585	60298	55-59	123360	139234	262594
17	30951	29682	60633				
18	30771	29271	60042	60	12730	15189	27919
19	30198	28303	58501	61	13752	16146	29898
15-19	154565	147370	301935	62	17369	20449	37818
				63	22557	26806	49363
20	29547	28002	57549	64	23024	27359	50383
21	29712	28670	58382	60-64	89432	105949	195381
22	29575	28489	58064				
23	29302	28322	57624	65	22833	27655	50488
24	29222	28400	57622	66	22988	28152	51140
20-24	147358	141883	289241	67	21350	26530	47880
				68	20816	26635	47451
25	28962	28000	56962	69	20018	25779	45797
26	29651	28372	58023	65-69	108005	134751	242756
27	29191	29008	58199				
28	31482	31119	62601	70	19518	25677	45195
29	32015	31433	63448	71	17203	23485	40688
25-29	151301	147932	299233	72	16134	22739	38873
				73	14869	21199	36068
30	35078	34612	69690	74	14085	20712	34797
31	34623	33435	68058	70-74	81809	113812	195621
32	34162	33063	67225				
33	26693	25904	52597	75	12148	18672	30820
34	28810	28343	57153	76	11729	17915	29644
30-34	159366	155357	314723	77	10638	17010	27648
				78	9341	15743	25084
35	29050	28762	57812	79	7388	13524	20912
36	29682	29651	59333	75-79	51244	82864	134108
37	30665	30356	61021				
38	34596	34101	68697	80-84	24356	49323	73679
39	34539	34634	69173				
35-39	158532	157504	316036	85-89	10165	21980	32145
40	34598	34251	68849	90 E +	2907	6922	9829
41	32420	31743	64163				
42	31738	31028	62766				
43	32006	31929	63935	TOTALE	2182772	2310288	4493060

## Segue Tav. 1 — Popolazione residente al 1° gennaio degli anni indicati

ANNO 1979

VALLE D'AOSTA

ETÀ	MASCHI	FEMMINE	TOTALE	ETÀ	MASCHI	FEMMINE	TOTALE
0	671	586	1257	44	741	736	1477
1	619	582	1201	40-44	3975	3818	7793
2	640	647	1287				
3	710	682	1392	45	787	763	1550
4	764	706	1470	46	823	762	1585
0 - 4	3404	3203	6607	47	807	790	1597
				48	860	822	1682
5	738	761	1499	49	813	756	1569
6	793	744	1537	45-49	4090	3893	7983
7	773	756	1529				
8	813	765	1578	50	790	774	1564
9	818	834	1652	51	717	804	1521
5 - 9	3935	3860	7795	52	771	793	1564
				53	695	697	1392
10	809	759	1568	54	709	733	1442
11	810	804	1614	50-54	3682	3801	7483
12	866	799	1665				
13	830	800	1630	55	723	721	1444
14	914	839	1753	56	684	806	1490
10-14	4229	4001	8230	57	689	775	1464
				58	641	795	1436
15	849	747	1596	59	443	464	907
16	756	776	1532	55-59	3180	3561	6741
17	828	743	1571				
18	746	713	1459	60	361	426	787
19	799	745	1544	61	358	407	765
15-19	3978	3724	7702	62	464	499	963
				63	604	605	1209
20	771	712	1483	64	598	652	1250
21	767	716	1483	60-64	2385	2589	4974
22	788	719	1507				
23	741	782	1523	65	593	647	1240
24	795	766	1561	66	547	665	1212
20-24	3862	3695	7557	67	557	611	1168
				68	507	579	1086
25	835	734	1569	69	473	586	1059
26	779	709	1488	65-69	2677	3088	5765
27	826	756	1582				
28	880	804	1684	70	477	570	1047
29	889	832	1721	71	408	496	904
25-29	4209	3835	8044	72	367	491	858
				73	324	481	805
30	947	854	1801	74	297	417	714
31	938	770	1708	70-74	1873	2455	4328
32	868	803	1671				
33	652	678	1330	75	223	390	613
34	795	665	1460	76	246	375	621
30-34	4200	3770	7970	77	198	369	567
				78	180	297	477
35	852	684	1536	79	149	294	443
36	888	748	1636	75-79	996	1725	2721
37	842	775	1617				
38	913	834	1747	80-84	497	968	1465
39	890	823	1713				
35-39	4385	3864	8249	85-89	206	397	603
40	859	830	1689	90 E +	75	120	195
41	808	782	1590				
42	772	755	1527				
43	795	715	1510	TOTALE	55838	56367	112205

## Segue Tav. 1 — Popolazione residente al 1° gennaio degli anni indicati.

ANNO 1979

LOMBARDIA

ETÀ	MASCHI	FEMMINE	TOTALE	ETÀ	MASCHI	FEMMINE	TOTALE
0	50232	47437	97669	44	61374	61998	123372
1	53503	50763	104266	40-44	319315	319948	639263
2	57007	54526	111533				
3	62611	59409	122020	45	60263	60731	120994
4	65534	62031	127565	46	59936	61363	121299
0 - 4	288887	274166	563053	47	60332	61568	121900
				48	62667	64424	127091
5	66033	63289	129322	49	57950	60202	118152
6	67203	63606	130809	45-49	301148	308288	609436
7	67950	64104	132054				
8	68152	64699	132851	50	57085	59255	116340
9	70606	67894	138500	51	56584	59067	115651
5 - 9	339944	323592	663536	52	54294	57829	112123
				53	53001	58104	111105
10	70462	66851	137313	54	53074	58373	111447
11	71352	68625	139977	50-54	274038	292628	566666
12	74860	71576	146436				
13	74795	71836	146631	55	52032	57784	109816
14	75421	71704	147125	56	48196	57003	105199
10-14	366890	350592	717482	57	48333	56827	105160
				58	46972	55948	102920
15	70585	67614	138199	59	29831	36110	65941
16	67193	64664	131857	55-59	225364	263672	489036
17	66410	63972	130382				
18	65558	63230	128788	60	22398	27932	50330
19	62967	61476	124443	61	23608	29421	53029
15-19	332713	320956	653669	62	30201	37884	68085
				63	37720	48131	85851
20	60778	59334	120112	64	39562	50468	90030
21	60904	59526	120430	60-64	153489	193836	347325
22	60814	59442	120256				
23	59427	59499	118926	65	38912	50124	89036
24	59952	59158	119110	66	37486	49582	87068
20-24	301875	296959	598834	67	35346	47962	83308
				68	34179	47099	81278
25	59557	58212	117769	69	31417	44204	75621
26	59973	59530	119503	65-69	177340	238971	416311
27	60361	60602	120963				
28	65235	64763	129998	70	29518	43065	72583
29	66196	65824	132020	71	26025	39452	65477
25-29	311322	308931	620253	72	24229	37607	61836
				73	21702	34420	56122
30	70794	70712	141506	74	20018	33526	53544
31	69148	68524	137672	70-74	121492	188070	309562
32	72623	71816	144439				
33	54669	53994	108663	75	17416	30188	47604
34	58913	59106	118019	76	16279	28681	44960
30-34	326147	324152	650299	77	14260	26361	40621
				78	12762	24161	36923
35	59244	59260	118504	79	9722	20605	30327
36	61419	61471	122890	75-79	70439	129996	200435
37	63980	64005	127985				
38	71989	70880	142869	80-84	30344	69995	100339
39	71107	70718	141825				
35-39	327739	326334	654073	85-89	11866	29461	41327
40	69362	68993	138355	90 e +	2933	8319	11252
41	63938	63890	127828				
42	61437	61590	123027				
43	63204	63477	126681	TOTALE	4283285	4568866	8852151

## Segue Tav. 1 — Popolazione residente al 1° gennaio degli anni indicati

ANNO 1979

TRENTINO-ALTO ADIGE

ETA	MASCHI	FEMMINE	TOTALE	ETA	MASCHI	FEMMINE	TOTALE
0	5402	5046	10448	44	5028	5095	10123
1	5509	5204	10713	40-44	26123	26148	52271
2	5749	5551	11300				
3	6199	5971	12170	45	5116	4990	10106
4	6665	6351	13016	46	5057	5099	10156
0 - 4	29524	28123	57647	47	5087	5274	10361
				48	5531	5599	11130
5	6796	6469	13265	49	5147	5268	10415
6	6915	6619	13534	45-49	25938	26230	52168
7	7406	6920	14326				
8	7244	6959	14203	50	5199	5334	10533
9	7807	7283	15090	51	5195	5296	10491
5 - 9	36168	34250	70418	52	5223	5318	10541
				53	4997	5449	10446
10	7654	7330	14984	54	5017	5691	10708
11	7672	7557	15229	50-54	25631	27088	52719
12	8065	7679	15744				
13	8282	7820	16102	55	5179	5853	11032
14	8264	7881	16145	56	4904	5795	10699
10-14	39937	38267	78204	57	4690	5730	10420
				58	4524	5321	9845
15	7916	7440	15356	59	3063	3934	6997
16	7454	7150	14604	55-59	22360	26633	48993
17	7525	7253	14778				
18	7427	6933	14360	60	1839	2338	4177
19	7323	6704	14027	61	1763	2313	4076
15-19	37645	35480	73125	62	1950	2326	4276
				63	2914	3607	6521
20	6801	6408	13209	64	3972	4870	8842
21	6616	6565	13181	60-64	12438	15454	27892
22	6639	6210	12849				
23	6407	6090	12497	65	4055	5036	9091
24	6188	5935	12123	66	3977	5100	9077
20-24	32651	31208	63859	67	3645	4756	8401
				68	3645	4619	8264
25	6135	5895	12030	69	3525	4428	7953
26	6172	5941	12113	65-69	18847	23939	42786
27	6175	5755	11930				
28	6409	6101	12510	70	3120	4195	7315
29	6242	5764	12006	71	2751	3943	6694
25-29	31133	29456	60589	72	2622	3664	6286
				73	2388	3460	5848
30	6576	6058	12634	74	2125	3345	5470
31	6354	6141	12495	70-74	13006	18607	31613
32	6912	6705	13617				
33	4996	4760	9756	75	1917	2933	4850
34	5717	5581	11298	76	1712	2824	4536
30-34	30555	29245	59800	77	1646	2769	4415
				78	1312	2369	3681
35	6156	5906	12062	79	1095	1980	3075
36	6063	6022	12085	75-79	7682	12875	20557
37	6263	6148	12411				
38	6034	5974	12008	80-84	3690	6961	10651
39	5948	5840	11788				
35-39	30464	29890	60354	85-89	1360	2919	4279
40	5826	5562	11388	90 E +	382	864	1246
41	5168	5227	10395				
42	5012	5120	10132				
43	5089	5144	10233	TOTALE	425534	443637	869171

## Segue Tav. 1 — Popolazione residente al 1° gennaio degli anni indicati

ANNO 1979

BOLZANO

ETÀ	MASCHI	FEMMINE	TOTALE	ETÀ	MASCHI	FEMMINE	TOTALE
0	2885	2637	5522	44	2494	2477	4971
1	2848	2755	5603	40-44	12906	12782	25688
2	2975	2874	5849				
3	3234	3054	6288	45	2500	2478	4978
4	3505	3321	6826	46	2519	2544	5063
0 - 4	15447	14641	30088	47	2571	2581	5152
				48	2660	2681	5341
5	3562	3471	7033	49	2462	2500	4962
6	3753	3614	7367	45-49	12712	12784	25496
7	4034	3767	7801				
8	3974	3828	7802	50	2443	2488	4931
9	4292	3968	8260	51	2460	2476	4936
5 - 9	19615	18648	38263	52	2530	2460	4990
				53	2270	2549	4819
10	4131	4008	8139	54	2175	2642	4817
11	4034	4045	8079	50-54	11878	12615	24493
12	4297	4035	8332				
13	4405	4118	8523	55	2229	2628	4857
14	4377	4102	8479	56	2196	2685	4881
10-14	21244	20308	41552	57	2020	2548	4568
				58	2010	2418	4428
15	4111	3908	8019	59	1378	1859	3237
16	3956	3786	7742	55-59	9833	12138	21971
17	3881	3784	7665				
18	3908	3583	7491	60	947	1245	2192
19	3885	3368	7253	61	928	1253	2181
15-19	19741	18429	38170	62	945	1174	2119
				63	1368	1716	3084
20	3513	3212	6725	64	1868	2202	4070
21	3316	3324	6640	60-64	6056	7590	13646
22	3280	3076	6356				
23	3162	2956	6118	65	1786	2277	4063
24	3028	2897	5925	66	1712	2344	4056
20-24	16299	15465	31764	67	1580	2047	3627
				68	1591	1991	3582
25	2936	2876	5812	69	1517	1872	3389
26	2926	2873	5799	65-69	8186	10531	18717
27	2914	2740	5654				
28	3071	2904	5975	70	1389	1849	3238
29	2986	2834	5820	71	1224	1691	2915
25-29	14833	14227	29060	72	1185	1591	2776
				73	1034	1468	2502
30	3141	2949	6090	74	941	1445	2386
31	2996	2972	5968	70-74	5773	8044	13817
32	3322	3321	6643				
33	2511	2391	4902	75	829	1273	2102
34	2879	2882	5761	76	738	1169	1907
30-34	14849	14515	29364	77	702	1205	1907
				78	582	958	1540
35	3285	3062	6347	79	473	804	1277
36	3161	3173	6334	75-79	3324	5409	8733
37	3353	3235	6588				
38	2998	2945	5943	80-84	1531	2833	4364
39	2973	2980	5953				
35-39	15770	15395	31165	85-89	497	1078	1575
40	2902	2740	5642	90 E +	134	316	450
41	2563	2544	5107				
42	2479	2520	4999				
43	2468	2501	4969	TOTALE	210628	217748	428376

## Segue Tav. 1 — Popolazione residente al 1° gennaio degli anni indicati

ANNO 1979

TRENTO

ETÀ	MASCHI	FEMMINE	TOTALE	ETÀ	MASCHI	FEMMINE	TOTALE
0	2517	2409	4926	44	2534	2618	5152
1	2661	2449	5110	40-44	13217	13366	26583
2	2774	2677	5451				
3	2965	2917	5882	45	2616	2512	5128
4	3160	3030	6190	46	2538	2555	5093
0 - 4	14077	13482	27559	47	2516	2693	5209
				48	2871	2918	5789
5	3234	2998	6232	49	2685	2768	5453
6	3162	3005	6167	45-49	13226	13446	26672
7	3372	3153	6525				
8	3270	3131	6401	50	2756	2846	5602
9	3515	3315	6830	51	2735	2820	5555
5 - 9	16553	15602	32155	52	2693	2858	5551
				53	2727	2900	5627
10	3523	3322	6845	54	2842	3049	5891
11	3638	3512	7150	50-54	13753	14473	28226
12	3768	3644	7412				
13	3877	3702	7579	55	2950	3225	6175
14	3887	3779	7666	56	2708	3110	5818
10-14	18693	17959	36652	57	2670	3182	5852
				58	2514	2903	5417
15	3805	3532	7337	59	1685	2075	3760
16	3498	3364	6862	55-59	12527	14495	27022
17	3644	3469	7113				
18	3519	3350	6869	60	892	1093	1985
19	3438	3336	6774	61	835	1060	1895
15-19	17904	17051	34955	62	1005	1152	2157
				63	1546	1891	3437
20	3288	3196	6484	64	2104	2668	4772
21	3300	3241	6541	60-64	6382	7864	14246
22	3359	3134	6493				
23	3245	3134	6379	65	2269	2759	5028
24	3160	3038	6198	66	2265	2756	5021
20-24	16352	15743	32095	67	2065	2709	4774
				68	2054	2628	4682
25	3199	3019	6218	69	2008	2556	4564
26	3246	3068	6314	65-69	10661	13408	24069
27	3261	3015	6276				
28	3338	3197	6535	70	1731	2346	4077
29	3256	2930	6186	71	1527	2252	3779
25-29	16300	15229	31529	72	1437	2073	3510
				73	1354	1992	3346
30	3435	3109	6544	74	1184	1900	3084
31	3358	3169	6527	70-74	7233	10563	17796
32	3590	3384	6974				
33	2485	2369	4854	75	1088	1660	2748
34	2838	2699	5537	76	974	1655	2629
30-34	15706	14730	30436	77	944	1564	2508
				78	730	1411	2141
35	2871	2844	5715	79	622	1176	1798
36	2902	2849	5751	75-79	4358	7466	11824
37	2910	2913	5823				
38	3036	3029	6065	80-84	2159	4128	6287
39	2975	2860	5835				
35-39	14694	14495	29189	85-89	863	1841	2704
40	2924	2822	5746	90 E +	248	548	796
41	2605	2683	5288				
42	2533	2600	5133				
43	2621	2643	5264	TOTALE	214906	225889	440795

## Segue Tav. 1 — Popolazione residente al 1° gennaio degli anni indicati

ANNO 1979

VENETO

ETÀ	MASCHI	FEMMINE	TOTALE	ETÀ	MASCHI	FEMMINE	TOTALE
0	25354	24290	49644	44	27487	27441	54928
1	27008	25905	52913	40-44	140628	140863	281491
2	28738	27125	55863				
3	30562	28987	59549	45	26312	26222	52534
4	33364	31711	65075	46	26073	26717	52790
0 - 4	145026	138018	283044	47	26520	27095	53615
				48	27821	28721	56542
5	33532	31826	65358	49	26085	26470	52555
6	34258	32329	66587	45-49	132811	135225	268036
7	34604	33205	67809				
8	35098	33563	68661	50	26842	27756	54598
9	36334	34734	71068	51	27210	28829	56039
5 - 9	173826	165657	339483	52	26170	28473	54643
				53	26467	28291	54758
10	35803	34433	70236	54	25614	28159	53773
11	36655	35218	71873	50-54	132303	141508	273811
12	37993	36743	74736				
13	38511	37078	75589	55	25710	28763	54473
14	38743	37902	76645	56	24034	27746	51780
10-14	187705	181374	369079	57	23503	27367	50870
				58	23416	27868	51284
15	37076	35690	72766	59	15280	17743	33023
16	35930	34209	70139	55-59	111943	129487	241430
17	35817	34138	69955				
18	34059	32755	66814	60	11157	13239	24396
19	33742	32246	65988	61	12043	13775	25818
15-19	176624	169038	345662	62	15316	17809	33125
				63	19147	23068	42215
20	31626	30662	62288	64	19604	24200	43804
21	31682	30258	61940	60-64	77267	92091	169358
22	31267	30528	61795				
23	30254	29655	59909	65	19601	24035	43636
24	30398	29396	59794	66	19052	23404	42456
20-24	155227	150499	305726	67	18099	22742	40841
				68	16906	21956	38862
25	29838	28710	58548	69	15488	20576	36064
26	29638	28868	58506	65-69	89146	112713	201859
27	30021	28733	58754				
28	31570	31094	62664	70	14529	20319	34848
29	31392	30317	61709	71	12905	18732	31637
25-29	152459	147722	300181	72	12088	18002	30090
				73	10499	16293	26792
30	33021	31985	65006	74	9817	16394	26211
31	32184	31551	63735	70-74	59838	89740	149578
32	35301	34414	69715				
33	24073	23934	48007	75	8858	14739	23597
34	28687	28004	56691	76	8240	14458	22698
30-34	153266	149888	303154	77	7106	12920	20026
				78	6324	11867	18191
35	29612	29134	58746	79	5445	10580	16025
36	28775	28503	57278	75-79	35973	64564	100537
37	29272	28792	58064				
38	31428	31125	62553	80-84	17055	36519	53574
39	31275	30402	61677				
35-39	150362	147956	298318	85-89	6607	15736	22343
40	30441	30282	60723	90 E +	1760	4990	6750
41	28176	28019	56195				
42	26733	27361	54094				
43	27791	27760	55551	TOTALE	2099826	2213588	4313414

## Segue Tav. 1 — Popolazione residente al 1° gennaio degli anni indicati

ANNO 1979

FRIULI-VENEZIA GIULIA

ETÀ	MASCHI	FEMMINE	TOTALE	ETÀ	MASCHI	FEMMINE	TOTALE
0	5916	5652	11568	44	7436	7721	15157
1	6083	5767	11850	40-44	40425	40263	80688
2	6701	6378	13079				
3	7277	6893	14170	45	7395	7513	14908
4	8005	7662	15667	46	7471	7624	15095
0 - 4	33982	32352	66334	47	7507	7767	15274
				48	8057	8259	16316
5	7988	7741	15729	49	7490	7778	15268
6	8454	7961	16415	45-49	37920	38941	76861
7	8321	7992	16313				
8	8309	8204	16513	50	7488	8024	15512
9	8762	8212	16974	51	7854	8222	16076
5 - 9	41834	40110	81944	52	7639	8767	16406
				53	7873	8783	16656
10	8571	8082	16653	54	8000	9139	17139
11	8669	8290	16959	50-54	38854	42935	81789
12	9008	8739	17747				
13	9255	8875	18130	55	8211	9345	17556
14	9475	8972	18447	56	7605	9640	17245
10-14	44978	42958	87936	57	8256	10049	18305
				58	8594	10424	19018
15	8870	8567	17437	59	5497	6469	11966
16	8573	8134	16707	55-59	38163	45927	84090
17	8636	7978	16614				
18	8682	7868	16550	60	3502	4205	7707
19	8393	7766	16159	61	3952	4569	8521
15-19	43154	40313	83467	62	4504	5344	9848
				63	6144	7615	13759
20	7801	7426	15227	64	7078	8701	15779
21	7767	7451	15218	60-64	25180	30434	55614
22	7748	7487	15235				
23	7737	7235	14972	65	7074	8873	15947
24	7582	7456	15038	66	7049	8933	15982
20-24	38635	37055	75690	67	6763	8779	15542
				68	6549	8689	15238
25	7675	7465	15140	69	6275	8392	14667
26	7618	7653	15271	65-69	33710	43666	77376
27	7813	7635	15448				
28	8660	8451	17111	70	5570	7897	13467
29	8611	8186	16797	71	5022	7507	12529
25-29	40377	39390	79767	72	4707	7090	11797
				73	4071	6765	10836
30	9277	9037	18314	74	3644	6321	9965
31	9371	9154	18525	70-74	23014	35580	58594
32	10089	9668	19757				
33	7004	6725	13729	75	3445	5843	9288
34	8356	8193	16549	76	3123	5668	8791
30-34	44097	42777	86874	77	2803	4996	7799
				78	2267	4617	6884
35	8534	8149	16683	79	1944	3977	5921
36	8458	8490	16948	75-79	13582	25101	38683
37	8957	8577	17534				
38	9685	9299	18984	80-84	6157	14018	20175
39	9340	8972	18312				
35-39	44974	43487	88461	85-89	2374	6263	8637
40	9015	8769	17784	90 E +	601	2020	2621
41	8360	8073	16433				
42	7812	7933	15745				
43	7802	7767	15569	TOTALE	592011	643590	1235601



## Segue Tav. 1 — Popolazione residente al 1° gennaio degli anni indicati

ANNO 1979

LIGURIA

ETA	MASCHI	FEMMINE	TOTALE	ETA	MASCHI	FEMMINE	TOTALE
0	7237	7037	14274	44	12024	12691	24715
1	7936	7604	15540	40-44	61683	64793	126476
2	8586	8133	16719				
3	9427	9076	18503	45	12238	12808	25046
4	10186	9853	20039	46	12377	13265	25642
0 - 4	43372	41703	85075	47	12722	13538	26260
				48	13695	14533	28228
5	10689	9899	20588	49	12970	13933	26903
6	11201	10596	21797	45-49	64002	68077	132079
7	11422	10743	22165				
8	11328	11048	22376	50	13043	13827	26870
9	11969	11316	23285	51	12676	13643	26319
5 - 9	56609	53602	110211	52	12413	13905	26318
				53	12436	13822	26258
10	11936	11219	23155	54	12536	13944	26480
11	11803	11374	23177	50-54	63104	69141	132245
12	12610	12224	24834				
13	13152	12472	25624	55	12754	14284	27038
14	13291	12446	25737	56	12495	14740	27235
10-14	62792	59735	122527	57	12393	14909	27302
				58	12273	14720	26993
15	12564	12026	24590	59	8051	9752	17803
16	11986	11330	23316	55-59	57966	68405	126371
17	11876	11335	23211				
18	11569	10997	22566	60	6917	8448	15365
19	11611	10839	22450	61	7652	8831	16483
15-19	59606	56527	116133	62	8744	10576	19320
				63	10579	12928	23507
20	10995	10533	21528	64	11153	13709	24862
21	11035	10307	21342	60-64	45045	54492	99537
22	10808	10268	21076				
23	10321	10190	20511	65	11029	13505	24534
24	10596	10309	20905	66	10518	13399	23917
20-24	53755	51607	105362	67	10294	12681	22975
				68	10135	12995	23130
25	10271	10062	20333	69	9431	12324	21755
26	10223	9937	20160	65-69	51407	64904	116311
27	10161	10159	20320				
28	11272	11045	22317	70	8927	12021	20948
29	11337	11405	22742	71	7862	10920	18782
25-29	53264	52608	105872	72	7498	10944	18442
				73	6937	10102	17039
30	12409	12300	24709	74	6295	9811	16106
31	12760	12860	25620	70-74	37519	53798	91317
32	12995	13401	26396				
33	9575	9692	19267	75	5816	8820	14636
34	11146	11287	22433	76	5460	8686	14146
30-34	58885	59540	118425	77	4813	7902	12715
				78	4328	7423	11751
35	10858	11274	22132	79	3517	6512	10029
36	11131	11828	22959	75-79	23934	39343	63277
37	11784	12369	24153				
38	13132	13679	26811	80-84	12348	24522	36870
39	13027	13676	26703				
35-39	59932	62826	122758	85-89	5304	11139	16443
40	13034	13758	26792	90 E +	1552	3817	5369
41	12315	12942	25257				
42	12056	12644	24700				
43	12254	12758	25012	TOTALE	872079	960579	1832658

## Segue Tav. 1 — Popolazione residente al 1° gennaio degli anni indicati

ANNO 1979

EMILIA-ROMAGNA

ETA	MASCHI	FEMMINE	TOTALE	ETA	MASCHI	FEMMINE	TOTALE
0	18153	17256	35409	44	27614	28076	55690
1	19531	18551	38082	40-44	137686	139451	277137
2	21164	20101	41265				
3	22935	21697	44632	45	26890	26967	53857
4	25045	23404	48449	46	26171	26316	52487
0 - 4	106828	101009	207837	47	27151	27558	54709
				48	28725	29118	57843
5	25077	23896	48973	49	27309	27617	54926
6	25747	24399	50146	45-49	136246	137576	273822
7	26282	25114	51396				
8	26017	25027	51044	50	27463	28128	55591
9	26703	25793	52496	51	27984	28767	56751
5 - 9	129826	124229	254055	52	27339	28643	55982
				53	28132	29911	58043
10	26846	25353	52199	54	27611	29245	56856
11	27053	25765	52818	50-54	138529	144694	283223
12	28288	27101	55389				
13	28121	27230	55351	55	27685	30040	57725
14	29309	27886	57195	56	26941	30217	57158
10-14	139617	133335	272952	57	27554	30498	58052
				58	27545	30484	58029
15	27942	26627	54569	59	17945	20022	37967
16	26947	26148	53095	55-59	127670	141261	268931
17	27329	25814	53143				
18	26940	25774	52714	60	13208	15111	28319
19	26415	25516	51931	61	13816	15173	28989
15-19	135573	129879	265452	62	17955	20303	38258
				63	22454	25754	48208
20	25502	24690	50192	64	23381	26645	50026
21	25765	25040	50805	60-64	90814	102986	193800
22	26049	25118	51167				
23	25210	24596	49806	65	22750	26567	49317
24	24632	24618	49250	66	23021	26626	49647
20-24	127158	124062	251220	67	21344	25208	46552
				68	20523	24644	45167
25	24193	23907	48100	69	18030	22345	40375
26	24183	24484	48667	65-69	105668	125390	231058
27	24676	24321	48997				
28	26521	26468	52989	70	17559	21951	39510
29	26952	26913	53865	71	15724	20154	35878
25-29	126525	126093	252618	72	14283	19121	33404
				73	13080	17738	30818
30	29128	29093	58221	74	12357	17199	29556
31	29497	29104	58601	70-74	73003	96163	169166
32	30419	30526	60945				
33	21685	21869	43554	75	10179	14971	25150
34	24786	24817	49603	76	9906	15260	25166
30-34	135515	135409	270924	77	8874	13848	22722
				78	7803	12730	20533
35	25135	25064	50199	79	6392	11334	17726
36	24930	25145	50075	75-79	43154	68143	111297
37	26128	26078	52206				
38	28698	29329	58027	80-84	20719	40738	61457
39	28837	29304	58141				
35-39	133728	134920	268648	85-89	9025	19115	28140
40	29488	29833	59321	90 E +	2497	6004	8501
41	27398	27377	54775				
42	25691	26189	51880				
43	27495	27976	55471	TOTALE	1919781	2030457	3950238

## Segue Tav. 1 — Popolazione residente al 1° gennaio degli anni indicati

ANNO 1979

ITALIA SETTENTRIONALE

ETA	MASCHI	FEMMINE	TOTALE	ETA	MASCHI	FEMMINE	TOTALE
0	135954	129124	265078	44	173107	174904	348011
1	144855	138011	282866	40-44	892000	895381	1787381
2	154916	147543	302459				
3	168127	159924	328051	45	169849	170773	340622
4	179434	170071	349505	46	169001	172618	341619
0 - 4	783286	744673	1527959	47	171920	175373	347293
				48	180904	185278	366182
5	181214	172334	353548	49	168692	173741	342433
6	185398	175546	360944	45-49	860366	877783	1738149
7	188159	178721	366880				
8	188007	179955	367962	50	168813	174193	343006
9	195177	187030	382207	51	168328	175833	344161
5 - 9	937955	893586	1831541	52	163066	174106	337172
				53	162137	175556	337693
10	194272	184710	378982	54	160567	175240	335807
11	196187	188586	384773	50-54	822911	874928	1697839
12	205071	196896	401967				
13	206257	198200	404457	55	159908	176760	336668
14	209511	200109	409620	56	151919	176872	328791
10-14	1011298	968501	1979799	57	151830	176268	328098
				58	150007	175061	325068
15	197734	189240	386974	59	96342	113219	209561
16	189552	181996	371548	55-59	710006	818180	1528186
17	189372	180915	370287				
18	185752	177541	363293	60	72112	86888	159000
19	181448	173595	355043	61	76944	90635	167579
15-19	943858	903287	1847145	62	96503	115190	211693
				63	122119	148514	270633
20	173821	167767	341588	64	128372	156604	284976
21	174248	168533	342781	60-64	496050	597831	1093881
22	173688	168261	341949				
23	169399	166369	335768	65	126847	156442	283289
24	169365	166038	335403	66	124638	155861	280499
20-24	860521	836968	1697489	67	117398	149269	266667
				68	113260	147216	260476
25	167466	162985	330451	69	104657	138634	243291
26	168237	165494	333731	65-69	586800	747422	1334222
27	169224	166969	336193				
28	182029	179845	361874	70	99218	135695	234913
29	183634	180674	364308	71	87900	124689	212589
25-29	870590	855967	1726557	72	81928	119658	201586
				73	73870	110458	184328
30	197230	194651	391881	74	68638	107725	176363
31	194875	191539	386414	70-74	411554	598225	1009779
32	203369	200396	403765				
33	149347	147556	296903	75	60002	96556	156558
34	167210	165996	333206	76	56695	93867	150562
30-34	912031	900138	1812169	77	50338	86175	136513
				78	44317	79207	123524
35	169441	168233	337674	79	35652	68806	104458
36	171346	171858	343204	75-79	247004	424611	671615
37	177891	177100	354991				
38	196475	195221	391696	80-84	115166	243044	358210
39	194963	194369	389332				
35-39	910116	906781	1816897	85-89	46907	107010	153917
40	192623	192278	384901	90 e +	12707	33056	45763
41	178583	178053	356636				
42	171251	172620	343871				
43	176436	177526	353962	TOTALE	12431126	13227372	25658498

## Segue Tav. 1 — Popolazione residente al 1° gennaio degli anni indicati

ANNO 1979

TOSCANA

ETÀ	MASCHI	FEMMINE	TOTALE	ETÀ	MASCHI	FEMMINE	TOTALE
0	17706	16632	34338	44	22949	23371	46320
1	18413	17536	35949	40-44	119512	122802	242314
2	19886	19076	38962				
3	21468	20640	42108	45	22976	23332	46308
4	22772	21733	44505	46	22623	23283	45906
0 - 4	100245	95617	195862	47	24328	24759	49087
				48	25614	26204	51818
5	23252	22441	45693	49	23814	24488	48302
6	23756	22750	46506	45-49	119355	122066	241421
7	23978	22804	46782				
8	23867	22344	46211	50	24561	25193	49754
9	24317	23110	47427	51	24586	25565	50151
5 - 9	119170	113449	232619	52	24125	25303	49428
				53	24624	26067	50691
10	24060	23104	47164	54	24744	26501	51245
11	24292	23525	47817	50-54	122640	128629	251269
12	25575	24768	50343				
13	25853	24789	50642	55	24593	26436	51029
14	26296	25295	51591	56	24329	26961	51290
10-14	126076	121481	247557	57	25738	27988	53726
				58	25705	28177	53882
15	24777	23691	48468	59	15806	17610	33416
16	23984	22886	46870	55-59	116171	127172	243343
17	24118	23135	47253				
18	24111	22744	46855	60	11654	13295	24949
19	23604	22054	45658	61	11918	12999	24917
15-19	120594	114510	235104	62	14872	16780	31652
				63	19279	22220	41499
20	22334	21967	44301	64	20481	23789	44270
21	22218	21868	44086	60-64	78204	89083	167287
22	22087	21865	43952				
23	21925	21575	43500	65	19731	23018	42749
24	21979	22016	43995	66	20255	23544	43799
20-24	110543	109291	219834	67	18814	22058	40872
				68	18923	22780	41703
25	21408	21097	42505	69	16950	21056	38006
26	21508	21382	42890	65-69	94673	112456	207129
27	22022	21602	43624				
28	23494	23080	46574	70	16783	21560	38343
29	24175	24383	48558	71	14680	18729	33409
25-29	112607	111544	224151	72	14002	18530	32532
				73	12817	17206	30023
30	26885	26998	53883	74	11861	16682	28543
31	26475	26881	53356	70-74	70143	92707	162850
32	27221	27512	54733				
33	21258	21843	43101	75	10313	15062	25375
34	21627	21965	43592	76	10058	15188	25246
30-34	123466	125199	248665	77	9080	13562	22642
				78	8181	13116	21297
35	22108	22609	44717	79	6672	11577	18249
36	21567	22030	43597	75-79	44304	68505	112809
37	22477	23254	45731				
38	25790	26767	52557	80-84	21591	41223	62814
39	25302	26169	51471				
35-39	117244	120829	238073	85-89	10060	20107	30167
40	26064	26573	52637	90 e +	2777	6227	9004
41	23877	24596	48473				
42	23038	23838	46876				
43	23584	24424	48008	TOTALE	1729375	1842897	3572272

## Segue Tav. 1 — Popolazione residente al 1° gennaio degli anni indicati

ANNO 1979

UMBRIA

ETÀ	MASCHI	FEMMINE	TOTALE	ETÀ	MASCHI	FEMMINE	TOTALE
0	4350	4186	8536	44	5380	5440	10820
1	4581	4305	8886	40-44	26887	27695	54582
2	4914	4432	9346				
3	4947	4825	9772	45	5436	5444	10880
4	5252	4991	10243	46	5225	5306	10531
0 - 4	24044	22739	46783	47	5572	5799	11371
				48	6044	6144	12188
5	5264	4976	10240	49	5350	5706	11056
6	5238	5025	10263	45-49	27627	28399	56026
7	5314	4997	10311				
8	5312	4895	10207	50	5565	5754	11319
9	5521	5172	10693	51	5854	6112	11966
5 - 9	26649	25065	51714	52	5974	6094	12068
				53	6017	6136	12153
10	5412	5242	10654	54	5809	6039	11848
11	5399	5184	10583	50-54	29219	30135	59354
12	5687	5376	11063				
13	5941	5623	11564	55	5856	6369	12225
14	6059	5650	11709	56	5601	6276	11877
10-14	28498	27075	55573	57	5946	6273	12219
				58	5767	6233	12000
15	5531	5473	11004	59	3893	4228	8121
16	5582	5301	10883	55-59	27063	29379	56442
17	5717	5355	11072				
18	5684	5436	11120	60	2881	3020	5901
19	5385	5195	10580	61	2860	3178	6038
15-19	27899	26760	54659	62	3743	4053	7796
				63	4645	5056	9701
20	5207	4940	10147	64	4869	5234	10103
21	5109	5048	10157	60-64	18998	20541	39539
22	5394	5080	10474				
23	5303	5028	10331	65	4522	4980	9502
24	5218	5082	10300	66	4565	4990	9555
20-24	26231	25178	51409	67	4107	4597	8704
				68	4300	4783	9083
25	5186	5028	10214	69	3534	4283	7817
26	4996	4850	9846	65-69	21028	23633	44661
27	5275	5169	10444				
28	5556	5358	10914	70	3423	4108	7531
29	5685	5537	11222	71	3114	3680	6794
25-29	26698	25942	52640	72	2859	3636	6495
				73	2607	3341	5948
30	6187	6030	12217	74	2460	3059	5519
31	5668	5563	11231	70-74	14463	17824	32287
32	5456	5549	11005				
33	4482	4515	8997	75	2079	2675	4754
34	4754	4884	9638	76	2027	2829	4856
30-34	26547	26541	53088	77	1656	2445	4101
				78	1622	2346	3968
35	5082	5118	10200	79	1415	2153	3568
36	4802	4824	9626	75-79	8799	12448	21247
37	4987	4931	9918				
38	5754	5688	11442	80-84	4480	7689	12169
39	5524	5671	11195				
35-39	26149	26232	52381	85-89	1975	3568	5543
40	5866	5867	11733	90 E +	578	1103	1681
41	5250	5552	10802				
42	5030	5389	10419				
43	5361	5447	10808	TOTALE	393832	407946	801778

## Segue Tav. 1 — Popolazione residente al 1° gennaio degli anni indicati

ANNO 1979

MARCHE

ETÀ	MASCHI	FEMMINE	TOTALE	ETÀ	MASCHI	FEMMINE	TOTALE
0	8165	7619	15784	44	9463	9512	18975
1	8276	8007	16283	40-44	47201	49055	96256
2	8769	8250	17019				
3	9120	8703	17823	45	9207	9599	18806
4	9542	8960	18502	46	8755	9074	17829
0 - 4	43872	41539	85411	47	9757	9926	19683
				48	10121	10216	20337
5	9359	9058	18417	49	9197	9286	18483
6	9654	9182	18836	45-49	47037	48101	95138
7	9845	9408	19253				
8	9745	9361	19106	50	9496	9727	19223
9	10125	9732	19857	51	9961	10160	20121
5 - 9	48728	46741	95469	52	9597	9978	19575
				53	10025	10314	20339
10	10039	9524	19563	54	9352	9914	19266
11	10195	9741	19936	50-54	48431	50093	98524
12	10469	10215	20684				
13	10538	10224	20762	55	9686	9984	19670
14	11047	10606	21653	56	9437	10125	19562
10-14	52288	50310	102598	57	9153	10127	19280
				58	9469	10535	20004
15	10521	10219	20740	59	6197	6782	12979
16	10269	9670	19939	55-59	43942	47553	91495
17	10587	10024	20611				
18	10190	9822	20012	60	4442	4889	9331
19	9882	9795	19677	61	4608	5162	9770
15-19	51449	49530	100979	62	6225	7058	13283
				63	7771	8718	16489
20	9718	9491	19209	64	7840	9066	16906
21	9696	9403	19099	60-64	30886	34893	65779
22	9794	9773	19567				
23	9496	9414	18910	65	7426	8622	16048
24	9354	9148	18502	66	7731	8931	16662
20-24	48058	47229	95287	67	7141	8268	15409
				68	7246	8678	15924
25	9163	9079	18242	69	5950	7365	13315
26	9322	9054	18376	65-69	35494	41864	77358
27	9416	9346	18762				
28	9936	9687	19623	70	5901	7336	13237
29	9447	9378	18825	71	5114	6653	11767
25-29	47284	46544	93828	72	4805	6449	11254
				73	4340	5840	10180
30	9884	9877	19761	74	3915	5566	9481
31	9576	9572	19148	70-74	24075	31844	55919
32	9806	9830	19636				
33	8149	8060	16209	75	3411	5008	8419
34	7855	8081	15936	76	3432	4966	8398
30-34	45270	45420	90690	77	2966	4373	7339
				78	2595	4186	6781
35	8538	8491	17029	79	2238	3798	6036
36	8143	8248	16391	75-79	14642	22331	36973
37	8234	8455	16689				
38	9528	9959	19487	80-84	7340	13746	21086
39	10007	10192	20199				
35-39	44450	45345	89795	85-89	2988	5812	8800
40	10044	10560	20604	90 E +	846	1787	2633
41	9524	9695	19219				
42	8913	9444	18357				
43	9257	9844	19101	TOTALE	684281	719737	1404018

## Segue Tav. 1 — Popolazione residente al 1° gennaio degli anni indicati

ANNO 1979

LAZIO

ETA	MASCHI	FEMMINE	TOTALE	ETA	MASCHI	FEMMINE	TOTALE
0	31163	29492	60655	44	32666	34770	67436
1	33099	30940	64039	40-44	165891	176028	341919
2	34468	32784	67252				
3	37095	35194	72289	45	32244	34109	66353
4	39072	37471	76543	46	31342	33062	64404
0 - 4	174897	165881	340778	47	32368	33918	66286
				48	34258	36238	70496
5	39801	37768	77569	49	31653	32995	64648
6	40131	38512	78643	45-49	161865	170322	332187
7	40600	38437	79037				
8	40776	38802	79578	50	31137	32686	63823
9	41417	39895	81312	51	31630	33419	65049
5 - 9	202725	193414	396139	52	30476	33141	63617
				53	30028	32107	62135
10	40861	39035	79896	54	30203	32565	62768
11	41479	40081	81560	50-54	153474	163918	317392
12	43560	41598	85158				
13	43744	41758	85502	55	29756	32695	62451
14	44665	42910	87575	56	28733	32203	60936
10-14	214309	205382	419691	57	28046	31697	59743
				58	28471	32735	61206
15	42204	40581	82785	59	17927	20389	38316
16	40331	39121	79452	55-59	132933	149719	282652
17	40481	38766	79247				
18	38913	37529	76442	60	14042	16114	30156
19	37478	36288	73766	61	15015	17319	32334
15-19	199407	192285	391692	62	18085	20734	38819
				63	21862	25148	47010
20	36420	35415	71835	64	21255	25097	46352
21	36064	35337	71401	60-64	90259	104412	194671
22	35512	35214	70726				
23	35195	34898	70093	65	21529	25214	46743
24	34684	35167	69851	66	21016	25015	46031
20-24	177875	176031	353906	67	18842	22454	41296
				68	18900	22842	41742
25	33307	33439	66746	69	17514	21315	38829
26	33088	33301	66389	65-69	97801	116840	214641
27	33118	33625	66743				
28	34810	35169	69979	70	16309	20517	36826
29	34725	35500	70225	71	14071	18099	32170
25-29	169048	171034	340082	72	13338	17116	30454
				73	12246	16314	28560
30	37559	38787	76346	74	10855	14956	25811
31	37526	38590	76116	70-74	66819	87002	153821
32	36499	38730	75229				
33	28953	30602	59555	75	9278	13299	22577
34	29729	31255	60984	76	8749	13117	21866
30-34	170266	177964	348230	77	7565	11529	19094
				78	7095	10998	18093
35	31633	33640	65273	79	5972	9901	15873
36	31130	33262	64392	75-79	38659	58844	97503
37	32172	33754	65926				
38	35820	38255	74075	80-84	18385	35171	53556
39	35373	37801	73174				
35-39	166128	176712	342840	85-89	7472	15786	23258
40	34994	36891	71885	90 E +	2350	5417	7767
41	32918	35104	68022				
42	32110	34176	66286				
43	33203	35087	68290	TOTALE	2410563	2542162	4952725

## Segue Tav. 1 — Popolazione residente al 1° gennaio degli anni indicati

ANNO 1979

ITALIA CENTRALE

ETA	MASCHI	FEMMINE	TOTALE	ETA	MASCHI	FEMMINE	TOTALE
0	61384	57929	119313	44	70458	73093	143551
1	64369	60788	125157	40-44	359491	375580	735071
2	68037	64542	132579				
3	72630	69362	141992	45	69863	72484	142347
4	76638	73155	149793	46	67945	70725	138670
0 - 4	343058	325776	668834	47	72025	74402	146427
				48	76037	78802	154839
5	77676	74243	151919	49	70014	72475	142489
6	78779	75469	154248	45-49	355884	368888	724772
7	79737	75646	155383				
8	79700	75402	155102	50	70759	73360	144119
9	81380	77909	159289	51	72031	75256	147287
5 - 9	397272	378669	775941	52	70172	74516	144688
				53	70694	74624	145318
10	80372	76905	157277	54	70108	75019	145127
11	81365	78531	159896	50-54	353764	372775	726539
12	85291	81957	167248				
13	86076	82394	168470	55	69891	75484	145375
14	88067	84461	172528	56	68100	75565	143665
10-14	421171	404248	825419	57	68883	76085	144968
				58	69412	77680	147092
15	83033	79964	162997	59	43823	49009	92832
16	80166	76978	157144	55-59	320109	353823	673932
17	80903	77280	158183				
18	78898	75531	154429	60	33019	37318	70337
19	76349	73332	149681	61	34401	38658	73059
15-19	399349	383085	782434	62	42925	48625	91550
				63	53557	61142	114699
20	73679	71813	145492	64	54445	63186	117631
21	73087	71656	144743	60-64	218347	248929	467276
22	72787	71932	144719				
23	71919	70915	142834	65	53208	61834	115042
24	71235	71413	142648	66	53567	62480	116047
20-24	362707	357729	720436	67	48904	57377	106281
				68	49369	59083	108452
25	69064	68643	137707	69	43948	54019	97967
26	68914	68587	137501	65-69	248996	294793	543789
27	69831	69742	139573				
28	73796	73294	147090	70	42416	53521	95937
29	74032	74798	148830	71	36979	47161	84140
25-29	355637	355064	710701	72	35004	45731	80735
				73	32010	42701	74711
30	80515	81692	162207	74	29091	40263	69354
31	79245	80606	159851	70-74	175500	229377	404877
32	78982	81621	160603				
33	62842	65020	127862	75	25081	36044	61125
34	63965	66185	130150	76	24266	36100	60366
30-34	365549	375124	740673	77	21267	31909	53176
				78	19493	30646	50139
35	67361	69858	137219	79	16297	27429	43726
36	65642	68364	134006	75-79	106404	162128	268532
37	67870	70394	138264				
38	76892	80669	157561	80-84	51796	97829	149625
39	76206	79833	156039				
35-39	353971	369118	723089	85-89	22495	45273	67768
40	76968	79891	156859	90 E +	6551	14534	21085
41	71569	74947	146516				
42	69091	72847	141938				
43	71405	74802	146207	TOTALE	5218051	5512742	10730793



## Segue Tav. 1 — Popolazione residente al 1° gennaio degli anni indicati

ANNO 1979

ABRUZZI

ETÀ	MASCHI	FEMMINE	TOTALE	ETÀ	MASCHI	FEMMINE	TOTALE
0	7905	7490	15395	44	7478	7655	15133
1	8181	7486	15667	40-44	37788	38282	76070
2	8504	8107	16611				
3	8638	8142	16780	45	7771	8207	15978
4	9051	8467	17518	46	7180	7615	14795
0 - 4	42279	39692	81971	47	7775	8035	15810
				48	8469	8941	17410
5	8868	8641	17509	49	7400	7958	15358
6	9128	8838	17966	45-49	38595	40756	79351
7	9251	8799	18050				
8	9167	8622	17789	50	7753	8078	15831
9	9583	9126	18709	51	7985	8427	16412
5 - 9	45997	44026	90023	52	7951	8320	16271
				53	7704	8381	16085
10	9635	9114	18749	54	7545	8317	15862
11	9647	9424	19071	50-54	38938	41523	80461
12	9989	9620	19609				
13	10263	9727	19990	55	7391	8047	15438
14	10522	9752	20274	56	7434	8393	15827
10-14	50056	47637	97693	57	7364	8463	15827
				58	7503	8661	16164
15	9818	9328	19146	59	4969	5591	10560
16	9451	9138	18589	55-59	34661	39155	73816
17	9312	9145	18457				
18	9255	9207	18462	60	3658	4191	7849
19	9031	8927	17958	61	3952	4387	8339
15-19	46867	45745	92612	62	5104	5778	10882
				63	6190	7255	13445
20	8814	8609	17423	64	5926	6686	12612
21	8767	8589	17356	60-64	24830	28297	53127
22	8843	8438	17281				
23	8531	8478	17009	65	5856	7013	12869
24	8617	8452	17069	66	6050	6957	13007
20-24	43572	42566	86138	67	5068	6120	11188
				68	6046	6937	12983
25	8070	7897	15967	69	5406	6399	11805
26	8133	7935	16068	65-69	28426	33426	61852
27	8123	8043	16166				
28	8716	8316	17032	70	4984	6067	11051
29	8537	8374	16911	71	4360	5335	9695
25-29	41579	40565	82144	72	4405	5467	9872
				73	3997	5141	9138
30	8746	8705	17451	74	3518	4564	8082
31	8459	8146	16605	70-74	21264	26574	47838
32	8192	8035	16227				
33	6103	6106	12209	75	2855	3887	6742
34	6758	6512	13270	76	3086	3975	7061
30-34	38258	37504	75762	77	2704	3732	6436
				78	2598	3507	6105
35	6485	6605	13090	79	2113	3231	5344
36	6460	6480	12940	75-79	13356	18332	31688
37	6666	6545	13211				
38	7728	7848	15576	80-84	5975	11009	16984
39	7969	8016	15985				
35-39	35308	35494	70802	85-89	2571	5085	7656
40	7524	7389	14913	90 E +	812	1801	2613
41	7660	7688	15348				
42	7417	7584	15001				
43	7709	7966	15675	TOTALE	591132	617469	1208601

## Segue Tav. 1 — Popolazione residente al 1° gennaio degli anni indicati

ANNO 1979

MOLISE

ETA	MASCHI	FEMMINE	TOTALE	ETA	MASCHI	FEMMINE	TOTALE
0	2184	2037	4221	44	2069	2100	4169
1	2238	2100	4338	40-44	9762	10223	19985
2	2370	2079	4449				
3	2366	2277	4643	45	2067	2205	4272
4	2540	2335	4875	46	2011	2067	4078
0 - 4	11698	10828	22526	47	2187	2120	4307
				48	2215	2412	4627
5	2384	2269	4653	49	1921	2196	4117
6	2388	2391	4779	45-49	10401	11000	21401
7	2455	2360	4815				
8	2471	2371	4842	50	2024	2104	4128
9	2552	2526	5078	51	2146	2301	4447
5 - 9	12250	11917	24167	52	2067	2307	4374
				53	2054	2158	4212
10	2591	2435	5026	54	1953	2062	4015
11	2612	2596	5208	50-54	10244	10932	21176
12	2707	2679	5386				
13	2718	2591	5309	55	1900	2140	4040
14	2867	2712	5579	56	2019	2321	4340
10-14	13495	13013	26508	57	1995	2297	4292
				58	2004	2323	4327
15	2647	2556	5203	59	1183	1398	2581
16	2650	2505	5155	55-59	9101	10479	19580
17	2722	2486	5208				
18	2717	2659	5376	60	876	1044	1920
19	2449	2467	4916	61	965	1139	2104
15-19	13185	12673	25858	62	1301	1609	2910
				63	1774	2061	3835
20	2377	2398	4775	64	1796	1887	3683
21	2406	2271	4677	60-64	6712	7740	14452
22	2488	2294	4782				
23	2430	2289	4719	65	1694	1950	3644
24	2411	2370	4781	66	1690	1997	3687
20-24	12112	11622	23734	67	1494	1825	3319
				68	1787	2024	3811
25	2239	2112	4351	69	1544	1868	3412
26	2337	2239	4576	65-69	8209	9664	17873
27	2046	2021	4067				
28	2337	2115	4452	70	1460	1734	3194
29	2419	2257	4676	71	1332	1582	2914
25-29	11378	10744	22122	72	1354	1635	2989
				73	1308	1619	2927
30	2393	2268	4661	74	1023	1354	2377
31	2176	2137	4313	70-74	6477	7924	14401
32	2125	1925	4050				
33	1626	1546	3172	75	864	1163	2027
34	1593	1560	3153	76	914	1229	2143
30-34	9913	9436	19349	77	767	971	1738
				78	795	1077	1872
35	1538	1490	3028	79	605	941	1546
36	1529	1458	2987	75-79	3945	5381	9326
37	1642	1660	3302				
38	1999	1982	3981	80-84	1722	3027	4749
39	2002	2128	4130				
35-39	8710	8718	17428	85-89	759	1450	2209
40	1820	1823	3643	90 E +	223	479	702
41	1957	2009	3966				
42	1945	2157	4102				
43	1971	2134	4105	TOTALE	160296	167250	327546

## Segue Tav. 1 — Popolazione residente al 1° gennaio degli anni indicati

ANNO 1979

CAMPANIA

ETÀ	MASCHI	FEMMINE	TOTALE	ETÀ	MASCHI	FEMMINE	TOTALE
0	47472	45577	93049	44	29148	30700	59848
1	49238	46260	95498	40-44	148541	155792	304333
2	52477	49331	101808				
3	51921	48292	100213	45	30478	32066	62544
4	53772	50425	104197	46	30138	31748	61886
0 - 4	254880	239885	494765	47	30341	32089	62430
				48	32496	34457	66953
5	53666	50212	103878	49	29556	31017	60573
6	54100	50488	104588	45-49	153009	161377	314386
7	53772	50219	103991				
8	53216	49566	102782	50	29896	31665	61561
9	54641	51362	106003	51	29733	31535	61268
5 - 9	269395	251847	521242	52	28793	30663	59456
				53	28781	31194	59975
10	54160	51118	105278	54	27759	30201	57960
11	54985	52126	107111	50-54	144962	155258	300220
12	55681	52882	108563				
13	55906	52965	108871	55	26449	29635	56084
14	57191	54376	111567	56	25096	29179	54275
10-14	277923	263467	541390	57	25055	29014	54069
				58	24363	28380	52743
15	53679	51614	105293	59	16145	18749	34894
16	51507	49985	101492	55-59	117108	134957	252065
17	50800	48985	99785				
18	49353	47695	97048	60	13360	16026	29386
19	46800	45201	92001	61	14460	16469	30929
15-19	252139	243480	495619	62	16556	19476	36032
				63	19940	23379	43319
20	44198	43298	87496	64	19914	23109	43023
21	43524	42613	86137	60-64	84230	98459	182689
22	41383	41357	82740				
23	41919	41290	83209	65	19799	23296	43095
24	40950	41207	82157	66	19367	22913	42280
20-24	211974	209765	421739	67	17020	20028	37048
				68	17806	21154	38960
25	37849	37693	75542	69	15984	19593	35577
26	37054	36863	73917	65-69	89976	106984	196960
27	37646	36520	74166				
28	39349	38706	78055	70	15369	19255	34624
29	38312	37862	76174	71	12923	16592	29515
25-29	190210	187644	377854	72	12708	16371	29079
				73	11442	15276	26718
30	40208	39625	79833	74	10548	14568	25116
31	38345	37859	76204	70-74	62990	82062	145052
32	39478	38834	78312				
33	33063	32392	65455	75	9102	12602	21704
34	28135	28075	56210	76	8567	12412	20979
30-34	179229	176785	356014	77	7399	10869	18268
				78	7023	10919	17942
35	30616	31093	61709	79	5445	8832	14277
36	30108	30182	60290	75-79	37536	55634	93170
37	28987	29646	58633				
38	33023	33561	66584	80-84	16630	31788	48418
39	32588	33634	66222				
35-39	155322	158116	313438	85-89	7033	14507	21540
40	30530	31694	62224	90 E +	2124	4686	6810
41	29511	31002	60513				
42	29437	31056	60493				
43	29915	31340	61255	TOTALE	2655211	2732493	5387704

## Segue Tav. 1 — Popolazione residente al 1° gennaio degli anni indicati

ANNO 1979

PUGLIA

ETÀ	MASCHI	FEMMINE	TOTALE	ETÀ	MASCHI	FEMMINE	TOTALE
0	34385	32285	66670	44	21246	22854	44100
1	34638	32960	67598	40-44	106408	114769	221177
2	36502	34105	70607				
3	37096	34991	72087	45	20980	22615	43595
4	37739	36265	74004	46	20433	22409	42842
0 - 4	180360	170606	350966	47	21288	22992	44280
				48	22200	24277	46477
5	36620	35280	71900	49	20434	22179	42613
6	36575	34516	71091	45-49	105335	114472	219807
7	36796	34829	71625				
8	36738	34746	71484	50	20275	22054	42329
9	37335	36082	73417	51	20662	22653	43315
5 - 9	184064	175453	359517	52	19986	21588	41574
				53	19318	20898	40216
10	37517	36024	73541	54	19016	20409	39425
11	37787	36444	74231	50-54	99257	107602	206859
12	38560	37191	75751				
13	38293	37549	75842	55	18978	21327	40305
14	39067	38046	77113	56	18447	21249	39696
10-14	191224	185254	376478	57	17424	19995	37419
				58	18906	21824	40730
15	36478	35596	72074	59	11641	13355	24996
16	34803	34181	68984	55-59	85396	97750	183146
17	34316	33681	67997				
18	33652	32848	66500	60	9610	11294	20904
19	31784	31647	63431	61	10085	11068	21153
15-19	171033	167953	338986	62	11825	13436	25261
				63	14615	16627	31242
20	29477	30141	59618	64	14766	16632	31398
21	29602	30054	59656	60-64	60901	69057	129958
22	28791	29360	58151				
23	28171	28923	57094	65	15111	17090	32201
24	27366	28040	55406	66	14787	16742	31529
20-24	143407	146518	289925	67	13672	15738	29410
				68	13891	15716	29607
25	26261	26841	53102	69	12149	14249	26398
26	25297	26077	51374	65-69	69610	79535	149145
27	26138	26630	52768				
28	27657	27913	55570	70	12300	14581	26881
29	26840	27508	54348	71	10685	12596	23281
25-29	132193	134969	267162	72	10197	12100	22297
				73	9355	11632	20987
30	28944	29938	58882	74	7818	10051	17869
31	26806	27702	54508	70-74	50355	60960	111315
32	26535	27694	54229				
33	22929	23695	46624	75	6793	8937	15730
34	20649	21706	42355	76	6169	8642	14811
30-34	125863	130735	256598	77	5550	7643	13193
				78	5774	8090	13864
35	20934	22054	42988	79	4622	7149	11771
36	21618	22714	44332	75-79	28908	40461	69369
37	20708	21730	42438				
38	23425	24458	47883	80-84	14304	24876	39180
39	23029	24696	47725				
35-39	109714	115652	225366	85-89	6347	11863	18210
40	21939	23572	45511	90 e +	2149	4094	6243
41	21303	22917	44220				
42	20910	22650	43560				
43	21010	22776	43786	TOTALE	1866828	1952579	3819407

## Segue Tav. 1 — Popolazione residente al 1° gennaio degli anni indicati

ANNO 1979

BASILICATA

ETÀ	MASCHI	FEMMINE	TOTALE	ETÀ	MASCHI	FEMMINE	TOTALE
0	4851	4354	9205	44	3857	4073	7930
1	4817	4673	9490	40-44	18753	19483	38236
2	5266	4791	10057				
3	5121	5052	10173	45	3987	4056	8043
4	5330	4971	10301	46	3761	3749	7510
0 - 4	25385	23841	49226	47	3701	3821	7522
				48	4074	4184	8258
5	5250	4939	10189	49	3583	3812	7395
6	5276	5098	10374	45-49	19106	19622	38728
7	5310	5032	10342				
8	5360	5246	10606	50	3791	3689	7480
9	5798	5424	11222	51	3776	3858	7634
5 - 9	26994	25739	52733	52	3716	3820	7536
				53	3523	3530	7053
10	5680	5317	10997	54	3412	3511	6923
11	5786	5493	11279	50-54	18218	18408	36626
12	5706	5601	11307				
13	5809	5579	11388	55	3431	3722	7153
14	5944	5787	11731	56	3160	3617	6777
10-14	28925	27777	56702	57	3028	3526	6554
				58	3181	3747	6928
15	5659	5395	11054	59	2019	2271	4290
16	5811	5421	11232	55-59	14819	16883	31702
17	5628	5356	10984				
18	5489	5438	10927	60	1457	1686	3143
19	5176	5090	10266	61	1628	1791	3419
15-19	27763	26700	54463	62	1991	2321	4312
				63	2610	2938	5548
20	5035	4795	9830	64	2599	2872	5471
21	4701	4802	9503	60-64	10285	11608	21893
22	4861	4904	9765				
23	4733	4461	9194	65	2764	2888	5652
24	4597	4578	9175	66	2822	2927	5749
20-24	23927	23540	47467	67	2630	2948	5578
				68	2675	2930	5605
25	4353	4153	8506	69	2522	2701	5223
26	4157	4153	8310	65-69	13413	14394	27807
27	4091	4098	8189				
28	4489	4174	8663	70	2465	2705	5170
29	4443	4161	8604	71	2189	2491	4680
25-29	21533	20739	42272	72	2052	2257	4309
				73	1818	2089	3907
30	4468	4413	8881	74	1610	1878	3488
31	4007	3987	7994	70-74	10134	11420	21554
32	3628	3666	7294				
33	2857	2962	5819	75	1429	1733	3162
34	2812	2852	5664	76	1309	1540	2849
30-34	17772	17880	35652	77	1170	1489	2659
				78	1240	1451	2691
35	2902	2870	5772	79	977	1298	2275
36	2865	3003	5868	75-79	6125	7511	13636
37	2985	3045	6030				
38	3743	3659	7402	80-84	2844	4377	7221
39	3807	3896	7703				
35-39	16302	16473	32775	85-89	1126	1918	3044
40	3661	3770	7431	90 E +	342	603	945
41	3754	3901	7655				
42	3704	3853	7557				
43	3777	3886	7663	TOTALE	303766	308916	612682

## Segue Tav. 1 — Popolazione residente al 1° gennaio degli anni indicati

ANNO 1979

CALABRIA

ETÀ	MASCHI	FEMMINE	TOTALE	ETÀ	MASCHI	FEMMINE	TOTALE
0	17149	15865	33014	44	11579	11986	23565
1	17380	16685	34065	40-44	57486	59123	116609
2	18232	17043	35275				
3	18045	17077	35122	45	12019	12346	24365
4	18370	17521	35891	46	11719	12411	24130
0 - 4	89176	84191	173367	47	11575	12130	23705
				48	12447	12732	25179
5	18460	17361	35821	49	11392	11914	23306
6	18637	17538	36175	45-49	59152	61533	120685
7	18690	17833	36523				
8	18861	17986	36847	50	10813	11451	22264
9	19805	19160	38965	51	10963	11726	22689
5 - 9	94453	89878	184331	52	10805	11492	22297
				53	10718	11594	22312
10	19833	18666	38499	54	11028	12100	23128
11	20162	19074	39236	50-54	54327	58363	112690
12	20425	19419	39844				
13	20489	19539	40028	55	10121	11624	21745
14	21004	20230	41234	56	9674	11400	21074
10-14	101913	96928	198841	57	9264	11278	20542
				58	9837	11610	21447
15	19971	18939	38910	59	6351	7555	13906
16	19629	18943	38572	55-59	45247	53467	98714
17	19531	18538	38069				
18	19660	18537	38197	60	5152	6134	11286
19	18610	17474	36084	61	5682	6490	12172
15-19	97401	92431	189832	62	6833	8162	14995
				63	8582	9953	18535
20	17270	16107	33377	64	8235	9554	17789
21	17514	16370	33884	60-64	34484	40293	74777
22	16969	16152	33121				
23	16566	15819	32385	65	8654	10131	18785
24	16459	15600	32059	66	8239	9482	17721
20-24	84778	80048	164826	67	7309	8672	15981
				68	7813	9126	16939
25	15391	14401	29792	69	7845	8985	16830
26	14599	13631	28230	65-69	39860	46396	86256
27	14813	13910	28723				
28	15510	14523	30033	70	7275	8641	15916
29	14739	13902	28641	71	6050	7425	13475
25-29	75052	70367	145419	72	5573	6784	12357
				73	5494	7220	12714
30	15262	14547	29809	74	4718	6511	11229
31	14491	13807	28298	70-74	29110	36581	65691
32	13253	12778	26031				
33	10366	10115	20481	75	4049	5673	9722
34	10658	10111	20769	76	3937	5249	9186
30-34	64030	61358	125388	77	3695	4937	8632
				78	3481	4948	8429
35	10491	10362	20853	79	2791	4331	7122
36	10569	10440	21009	75-79	17953	25138	43091
37	10343	10196	20539				
38	12274	12113	24387	80-84	8831	15865	24696
39	12151	12114	24265				
35-39	55828	55225	111053	85-89	3888	7451	11339
40	11349	11704	23053	90 E +	1322	2407	3729
41	11263	11416	22679				
42	11535	12034	23569				
43	11760	11983	23743	TOTALE	1014291	1037043	2051334

## Segue Tav. 1 — Popolazione residente al 1° gennaio degli anni indicati

ANNO 1979

SICILIA

ETÀ	MASCHI	FEMMINE	TOTALE	ETÀ	MASCHI	FEMMINE	TOTALE
0	39846	37722	77568	44	27894	30110	58004
1	40168	38092	78260	40-44	137984	147324	285308
2	42350	39809	82159				
3	42969	40594	83563	45	28281	30345	58626
4	44054	41914	85968	46	26767	28905	55672
0 - 4	209387	198131	407518	47	27542	29966	57508
				48	30414	32869	63283
5	43350	41399	84749	49	27081	29519	56600
6	43751	41248	84999	45-49	140085	151604	291689
7	43820	41743	85563				
8	43451	41621	85072	50	27483	29985	57468
9	45161	42994	88155	51	26994	28663	55657
5 - 9	219533	209005	428538	52	29146	30023	59169
				53	26631	28964	55595
10	44145	42207	86352	54	27710	31031	58741
11	44540	42514	87054	50-54	137964	148666	286630
12	44610	42850	87460				
13	44298	43126	87424	55	25641	28522	54163
14	45620	44189	89809	56	25306	30072	55378
10-14	223213	214886	438099	57	23265	27445	50710
				58	24024	28825	52849
15	43786	41914	85700	59	16067	19441	35508
16	43053	41768	84821	55-59	114303	134305	248608
17	41969	40890	82859				
18	43241	42118	85359	60	13196	16056	29252
19	39374	38207	77581	61	14502	16930	31432
15-19	211423	204897	416320	62	18537	20937	39474
				63	21623	24630	46253
20	38316	37313	75629	64	21212	23960	45172
21	37578	37327	74905	60-64	89070	102513	191583
22	36993	36687	73680				
23	36542	36034	72576	65	22759	25423	48182
24	35714	35987	71701	66	22048	24398	46446
20-24	185143	183348	368491	67	19942	22564	42506
				68	20161	22600	42761
25	32837	32774	65611	69	18846	21185	40031
26	32695	32968	65663	65-69	103756	116170	219926
27	32682	32275	64957				
28	34980	34782	69762	70	17394	20112	37506
29	33679	34190	67869	71	15372	17840	33212
25-29	166873	166989	333862	72	14623	17143	31766
				73	14101	16758	30859
30	35984	36029	72013	74	12749	15519	28268
31	34479	35024	69503	70-74	74239	87372	161611
32	32588	32707	65295				
33	27127	27893	55020	75	11414	14077	25491
34	26320	27114	53434	76	10738	13379	24117
30-34	156498	158767	315265	77	9675	12422	22097
				78	8895	11788	20683
35	25489	26394	51883	79	7117	9819	16936
36	25548	26849	52397	75-79	47839	61485	109324
37	25829	27110	52939				
38	30290	32247	62537	80-84	23369	35718	59087
39	29343	31133	60476				
35-39	136499	143733	280232	85-89	10120	16702	26822
40	28303	30341	58644	90 E +	3201	5789	8990
41	26160	27967	54127				
42	27966	29174	57140				
43	27661	29732	57393	TOTALE	2390499	2487404	4877903

## Segue Tav. 1 — Popolazione residente al 1° gennaio degli anni indicati

ANNO 1979

SARDEGNA

ETÀ	MASCHI	FEMMINE	TOTALE	ETÀ	MASCHI	FEMMINE	TOTALE
0	12839	12122	24961	44	8746	9042	17788
1	13471	12478	25949	40-44	42941	45267	88208
2	13790	13230	27020				
3	14353	13786	28139	45	8776	9166	17942
4	15194	14020	29214	46	8434	8897	17331
0 - 4	69647	65636	135283	47	8271	8622	16893
				48	8854	9385	18239
5	15306	14419	29725	49	8235	8728	16963
6	15013	14134	29147	45-49	42570	44798	87368
7	14597	14364	28961				
8	14674	13895	28569	50	8460	8933	17393
9	15173	14548	29721	51	8094	8312	16406
5 - 9	74763	71360	146123	52	8168	8513	16681
				53	7503	7953	15456
10	14667	14350	29017	54	7930	8517	16447
11	15342	14589	29931	50-54	40155	42228	82383
12	15590	15020	30610				
13	15670	14921	30591	55	7421	8116	15537
14	15991	15202	31193	56	7421	7863	15284
10-14	77260	74082	151342	57	6474	7314	13788
				58	7093	7754	14847
15	15180	14842	30022	59	5538	6133	11671
16	14664	14240	28904	55-59	33947	37180	71127
17	14269	14056	28325				
18	14122	13530	27652	60	4153	4624	8777
19	13329	12988	26317	61	4612	4981	9593
15-19	71564	69656	141220	62	5224	5634	10858
				63	6146	6586	12732
20	13057	12766	25823	64	5916	6177	12093
21	12801	12825	25626	60-64	26051	28002	54053
22	12556	12699	25255				
23	12277	12211	24488	65	6082	6611	12693
24	12530	12289	24819	66	5979	6256	12235
20-24	63221	62790	126011	67	5836	6265	12101
				68	5795	6187	11982
25	11923	11663	23586	69	5223	5788	11011
26	11647	11622	23269	65-69	28915	31107	60022
27	11469	11362	22831				
28	11671	11547	23218	70	5283	6056	11339
29	11194	11015	22209	71	4778	5531	10309
25-29	57904	57209	115113	72	4469	5238	9707
				73	4053	4772	8825
30	11639	11530	23169	74	3735	4587	8322
31	10953	10934	21887	70-74	22318	26184	48502
32	10310	10190	20500				
33	9701	9830	19531	75	3407	4294	7701
34	9424	9658	19082	76	3232	4201	7433
30-34	52027	52142	104169	77	2777	3512	6289
				78	2590	3508	6098
35	9191	9819	19010	79	2157	2714	4871
36	9604	10021	19625	75-79	14163	18229	32392
37	9075	9490	18565				
38	10120	10754	20874	80-84	7507	10886	18393
39	9792	10068	19860				
35-39	47782	50152	97934	85-89	3800	5437	9237
40	8906	9434	18340	90 E +	1597	2072	3669
41	8457	8905	17362				
42	8770	9219	17989				
43	8062	8667	16729	TOTALE	778132	794417	1572549



Segue Tav. 1 — Popolazione residente al 1° gennaio degli anni indicati  
 ANNO 1979 ITALIA MERIDIONALE E INSULARE

ETÀ	MASCHI	FEMMINE	TOTALE	ETÀ	MASCHI	FEMMINE	TOTALE
0	166631	157452	324083	44	112017	118520	230537
1	170131	160734	330865	40-44	559663	590263	1149926
2	179491	168495	347986				
3	180509	170211	350720	45	114359	121006	235365
4	186050	175918	361968	46	110443	117801	228244
0 - 4	882812	832810	1715622	47	112680	119775	232455
				48	121169	129257	250426
5	183904	174520	358424	49	109602	117323	226925
6	184868	174251	359119	45-49	568253	605162	1173415
7	184691	175179	359870				
8	183938	174053	357991	50	110495	117959	228454
9	190048	181222	371270	51	110353	117475	227828
5 - 9	927449	879225	1806674	52	110632	116726	227358
				53	106232	114672	220904
10	188228	179231	367459	54	106353	116148	222501
11	190861	182260	373121	50-54	544065	582980	1127045
12	193268	185262	378530				
13	193446	185997	379443	55	101332	113133	214465
14	198206	190294	388500	56	98557	114094	212651
10-14	964009	923044	1887053	57	93869	109332	203201
				58	96911	113124	210035
15	187218	180184	367402	59	63913	74493	138406
16	181568	176181	357749	55-59	454582	524176	978758
17	178547	173137	351684				
18	177489	172032	349521	60	51462	61055	112517
19	166553	162001	328554	61	55886	63255	119141
15-19	891375	863535	1754910	62	67371	77353	144724
				63	81480	93429	174909
20	158544	155427	313971	64	80364	90877	171241
21	156893	154851	311744	60-64	336563	385969	722532
22	152884	151891	304775				
23	151169	149505	300674	65	82719	94402	177121
24	148644	148523	297167	66	80982	91672	172654
20-24	768134	760197	1528331	67	72971	84160	157131
				68	75974	86674	162648
25	138923	137534	276457	69	69519	80768	150287
26	135919	135488	271407	65-69	382165	437676	819841
27	137008	134859	271867				
28	144709	142076	286785	70	66530	79151	145681
29	140163	139269	279432	71	57689	69392	127081
25-29	696722	689226	1385948	72	55381	66995	122376
				73	51568	64507	116075
30	147644	147055	294699	74	45719	59032	104751
31	139716	139596	279312	70-74	276887	339077	615964
32	136109	135829	271938				
33	113772	114539	228311	75	39913	52366	92279
34	106349	107588	213937	76	37952	50627	88579
30-34	643590	644607	1288197	77	33737	45575	79312
				78	32396	45288	77684
35	107646	110687	218333	79	25827	38315	64142
36	108301	111147	219448	75-79	169825	232171	401996
37	106235	109422	215657				
38	122602	126622	249224	80-84	81182	137546	218728
39	120681	125685	246366				
35-39	565465	583563	1149028	85-89	35644	64413	100057
40	114032	119727	233759	90 E +	11770	21931	33701
41	110065	115805	225870				
42	111684	117727	229411				
43	111865	118484	230349	TOTALE	9760155	10097571	19857726

## Segue Tav. 1 — Popolazione residente al 1° gennaio degli anni indicati

ANNO 1978

ITALIA

ETA	MASCHI	FEMMINE	TOTALE	ETA	MASCHI	FEMMINE	TOTALE
0	363969	344505	708474	44	355582	366517	722099
1	379355	359533	738888	40-44	1811154	1861224	3672378
2	402444	380580	783024				
3	421266	399497	820763	45	354071	364263	718334
4	442122	419144	861266	46	347389	361144	708533
0 - 4	2009156	1903259	3912415	47	356625	369550	726175
				48	378110	393337	771447
5	442794	421097	863891	49	348308	363539	711847
6	449045	425266	874311	45-49	1784503	1851833	3636336
7	452587	429546	882133				
8	451645	429410	881055	50	350067	365512	715579
9	466605	446161	912766	51	350712	368564	719276
5 - 9	2262676	2151480	4414156	52	343870	365348	709218
				53	339063	364852	703915
10	462872	440846	903718	54	337028	366407	703435
11	468413	449377	917790	50-54	1720740	1830683	3551423
12	483630	464115	947745				
13	485779	466591	952370	55	331131	365377	696508
14	495784	474864	970648	56	318576	366531	685107
10-14	2396478	2295793	4692271	57	314582	361685	676267
				58	316330	365865	682195
15	467985	449388	917373	59	204078	236721	440799
16	451286	435155	886441	55-59	1484697	1696179	3180876
17	448822	431332	880154				
18	442139	425104	867243	60	156593	185261	341854
19	424350	408928	833278	61	167231	192548	359779
15-19	2234582	2149907	4384489	62	206799	241168	447967
				63	257156	303085	560241
20	406044	395007	801051	64	263181	310667	573848
21	404228	395040	799268	60-64	1050960	1232729	2283689
22	399359	392084	791443				
23	392487	386789	779276	65	262774	312678	575452
24	389244	385974	775218	66	259187	310013	569200
20-24	1991362	1954894	3946256	67	239273	290806	530079
				68	238603	292973	531576
25	375453	369162	744615	69	218124	273421	491545
26	373070	369569	742639	65-69	1217961	1479891	2697852
27	376063	371570	747633				
28	400534	395215	795749	70	208164	268367	476531
29	397829	394741	792570	71	182568	241242	423810
25-29	1922949	1900257	3823206	72	172313	232384	404697
				73	157448	217666	375114
30	425389	423398	848787	74	143448	207020	350468
31	413836	411741	825577	70-74	863941	1166679	2030620
32	418460	417846	836306				
33	325961	327115	653076	75	124996	184966	309962
34	337524	339769	677293	76	118913	180594	299507
30-34	1921170	1919869	3841039	77	105342	163659	269001
				78	96206	155141	251347
35	344448	348778	693226	79	77776	134550	212326
36	345289	351369	696658	75-79	523233	818910	1342143
37	351996	356916	708912				
38	395969	402512	798481	80-84	248144	478419	726563
39	391850	399887	791737				
35-39	1829552	1859462	3689014	85-89	105046	216696	321742
40	383623	391896	775519	90 e +	31028	69521	100549
41	360217	368805	729022				
42	352026	363194	715220				
43	359706	370812	730518	TOTALE	27409332	28837685	56247017

## Segue Tav. 1 — Popolazione residente al 1° gennaio degli anni indicati

ANNO 1980

PIEMONTE

ETA	MASCHI	FEMMINE	TOTALE	ETÀ	MASCHI	FEMMINE	TOTALE
0	21314	20124	41438	44	31848	31873	63721
1	22915	21773	44688	40-44	164356	163144	327500
2	24546	23585	48131				
3	26156	24989	51145	45	31243	31101	62344
4	28255	27084	55339	46	30716	30760	61476
0 - 4	123186	117555	240741	47	30942	31431	62373
				48	31636	31715	63351
5	29720	28203	57923	49	33257	33658	66915
6	30241	28381	58622	45-49	157794	158665	316459
7	30755	29245	60000				
8	31457	29978	61435	50	30723	31634	62357
9	31033	29710	60743	51	30634	31012	61646
5 - 9	153206	145517	298723	52	29814	31129	60943
				53	28956	30268	59224
10	32186	30993	63179	54	28224	30354	58578
11	32188	30740	62928	50-54	148351	154397	302748
12	32201	31010	63211				
13	33404	32106	65510	55	27584	29755	57339
14	33357	32165	65522	56	27279	29815	57094
10-14	163336	157014	320350	57	26744	30783	57527
				58	26029	29950	55979
15	34139	32567	66706	59	25524	29224	54748
16	32028	30614	62642	55-59	133160	149527	282687
17	30843	29743	60586				
18	31155	29893	61048	60	15941	18597	34538
19	30843	29352	60195	61	12468	15057	27525
15-19	159008	152169	311177	62	13465	16001	29466
				63	16996	20257	37253
20	30526	28601	59127	64	21942	26523	48465
21	29863	28333	58196	60-64	80812	96435	177247
22	30055	29045	59100				
23	29927	28890	58817	65	22394	27064	49458
24	29653	28730	58383	66	22219	27320	49539
20-24	150024	143599	293623	67	22257	27766	50023
				68	20474	26015	46489
25	29559	28788	58347	69	19990	26092	46082
26	29255	28375	57630	65-69	107334	134257	241591
27	29919	28693	58612				
28	29476	29264	58740	70	19074	25172	44246
29	31568	31212	62780	71	18515	25051	43566
25-29	149777	146332	296109	72	16250	22821	39071
				73	15150	22008	37158
30	32143	31585	63728	74	13860	20420	34280
31	34935	34541	69476	70-74	82849	115472	198321
32	34582	33503	68085				
33	34120	33082	67202	75	13007	19861	32868
34	26630	25909	52539	76	11149	17845	28994
30-34	162410	158620	321030	77	10729	17037	27766
				78	9658	16061	25719
35	28717	28328	57045	79	8333	14684	23017
36	28928	28746	57674	75-79	52876	85488	138364
37	29603	29636	59239				
38	30533	30322	60855	80-84	24752	50540	75292
39	34339	33983	68322				
35-39	152120	151015	303135	85-89	10154	22633	32787
40	34343	34504	68847	90 E +	2996	7370	10366
41	34457	34227	68684				
42	32289	31710	63999				
43	31419	30830	62249	TOTALE	2178501	2309749	4488250

## Segue Tav. 1 — Popolazione residente al 1° gennaio degli anni indicati

ANNO 1980

VALLE D'AOSTA

ETA	MASCHI	FEMMINE	TOTALE	ETA	MASCHI	FEMMINE	TOTALE
0	557	493	1050	44	792	711	1503
1	672	577	1249	40-44	4109	3896	8005
2	616	581	1197				
3	633	648	1281	45	737	738	1475
4	710	679	1389	46	780	761	1541
0 - 4	3188	2978	6166	47	819	763	1582
				48	801	788	1589
5	762	705	1467	49	849	821	1670
6	738	761	1499	45-49	3986	3871	7857
7	791	744	1535				
8	775	759	1534	50	810	755	1565
9	815	767	1582	51	778	772	1550
5 - 9	3881	3736	7617	52	712	802	1514
				53	764	794	1558
10	822	837	1659	54	684	694	1378
11	810	763	1573	50-54	3748	3817	7565
12	811	807	1618				
13	869	800	1669	55	699	729	1428
14	834	802	1636	56	711	718	1429
10-14	4146	4009	8155	57	674	805	1479
				58	677	770	1447
15	917	839	1756	59	628	793	1421
16	851	748	1599	55-59	3389	3815	7204
17	761	780	1541				
18	832	744	1576	60	435	459	894
19	747	715	1462	61	355	424	779
15-19	4108	3826	7934	62	353	403	756
				63	456	500	956
20	811	750	1561	64	590	601	1191
21	782	720	1502	60-64	2189	2387	4576
22	772	723	1495				
23	798	730	1528	65	583	642	1225
24	756	790	1546	66	572	645	1217
20-24	3919	3713	7632	67	522	660	1182
				68	538	598	1136
25	804	771	1575	69	487	561	1048
26	848	738	1586	65-69	2702	3106	5808
27	789	714	1503				
28	838	763	1601	70	447	574	1021
29	878	807	1685	71	451	556	1007
25-29	4157	3793	7950	72	378	483	861
				73	344	471	815
30	892	833	1725	74	307	470	777
31	950	855	1805	70-74	1927	2554	4481
32	942	772	1714				
33	867	803	1670	75	265	397	662
34	654	680	1334	76	206	365	571
30-34	4305	3943	8248	77	222	359	581
				78	185	352	537
35	795	669	1464	79	164	280	444
36	849	684	1533	75-79	1042	1753	2795
37	887	750	1637				
38	839	777	1616	80-84	497	1015	1512
39	910	830	1740				
35-39	4280	3710	7990	85-89	207	408	615
40	884	819	1703	90 E +	75	123	198
41	861	830	1691				
42	807	783	1590				
43	765	753	1518	TOTALE	55855	56453	112308

## Segue Tav. 1 — Popolazione residente al 1° gennaio degli anni indicati

ANNO 1980

LOMBARDIA

ETÀ	MASCHI	FEMMINE	TOTALE	ETÀ	MASCHI	FEMMINE	TOTALE
0	46433	44268	90701	44	62929	63383	126312
1	50222	47473	97695	40-44	327423	327883	655306
2	53418	50749	104167				
3	56863	54471	111334	45	61052	61893	122945
4	62464	59392	121856	46	59968	60690	120658
0 - 4	269400	256353	525753	47	59611	61284	120895
				48	60002	61470	121472
5	65348	61941	127289	49	61976	64052	126028
6	65993	63274	129267	45-49	302609	309389	611998
7	67219	63710	130929				
8	68152	64345	132497	50	57495	60034	117529
9	68182	64801	132983	51	56581	59063	115644
5 - 9	334894	318071	652965	52	55985	58849	114834
				53	53721	57617	111338
10	70703	67988	138691	54	52389	57860	110249
11	70536	66982	137518	50-54	276171	293423	569594
12	71471	68809	140280				
13	74954	71734	146688	55	52163	57893	110056
14	74936	72013	146949	56	51273	57443	108716
10-14	362600	347526	710126	57	47423	56663	104086
				58	47536	56464	104000
15	75571	71894	147465	59	45796	55294	101090
16	70748	67837	138585	55-59	244191	283757	527948
17	67400	65002	132402				
18	66646	64347	130993	60	29155	35800	64955
19	65456	63240	128696	61	21847	27666	49513
15-19	345821	332320	678141	62	23006	29127	52133
				63	29359	37472	66831
20	63396	62005	125401	64	36569	47537	84106
21	61200	59895	121095	60-64	139936	177602	317538
22	61436	60149	121585				
23	61378	60068	121446	65	38305	49859	88164
24	60015	60208	120223	66	37479	49446	86925
20-24	307425	302325	609750	67	35959	48863	84822
				68	33723	46997	80720
25	60553	59827	120380	69	32462	46066	78528
26	60125	58831	118956	65-69	177928	241231	419159
27	60549	60157	120706				
28	60967	61152	122119	70	29725	43086	72811
29	65364	64891	130255	71	27746	41798	69544
25-29	307558	304858	612416	72	24292	38190	62482
				73	22495	36287	58782
30	66588	66196	132784	74	19982	33006	52988
31	70752	70661	141413	70-74	124240	192367	316607
32	69336	68760	138096				
33	72730	71957	144687	75	18278	31999	50277
34	54657	54066	108723	76	15811	28715	44526
30-34	334063	331640	665703	77	14581	27046	41627
				78	12718	24649	37367
35	58868	59132	118000	79	11221	22265	33486
36	59159	59283	118442	75-79	72609	134674	207283
37	61365	61456	122821				
38	63843	63970	127813	80-84	31013	73055	104068
39	71469	70562	142031				
35-39	314704	314403	629107	85-89	11845	30846	42691
40	70745	70506	141251	90 E +	3075	8927	12002
41	69100	68949	138049				
42	63718	63857	127575				
43	60931	61188	122119	TOTALE	4287505	4580650	8868155

## Segue Tav. 1 — Popolazione residente al 1° gennaio degli anni indicati

ANNO 1980

TRENTINO-ALTO ADIGE

ETA	MASCHI	FEMMINE	TOTALE	ETA	MASCHI	FEMMINE	TOTALE
0	5013	4899	9912	44	5073	5136	10209
1	5396	5049	10445	40-44	26931	26852	53783
2	5494	5194	10688				
3	5743	5541	11284	45	5002	5086	10088
4	6187	5970	12157	46	5092	4983	10075
0 - 4	27833	26653	54486	47	5024	5088	10112
				48	5056	5264	10320
5	6657	6349	13006	49	5480	5584	11064
6	6786	6468	13254	45-49	25654	26005	51659
7	6911	6609	13520				
8	7418	6938	14356	50	5110	5252	10362
9	7242	6962	14204	51	5157	5312	10469
5 - 9	35014	33326	68340	52	5133	5283	10416
				53	5168	5293	10461
10	7813	7290	15103	54	4932	5430	10362
11	7655	7332	14987	50-54	25500	26570	52070
12	7680	7563	15243				
13	8063	7682	15745	55	4948	5666	10614
14	8282	7827	16109	56	5135	5838	10973
10-14	39493	37694	77187	57	4802	5778	10580
				58	4609	5692	10301
15	8263	7882	16145	59	4432	5284	9716
16	7912	7444	15356	55-59	23926	28258	52184
17	7462	7147	14609				
18	7541	7249	14790	60	2997	3907	6904
19	7419	6910	14329	61	1805	2327	4132
15-19	38597	36632	75229	62	1727	2289	4016
				63	1896	2308	4204
20	7338	6711	14049	64	2858	3580	6438
21	6806	6404	13210	60-64	11283	14411	25694
22	6624	6563	13187				
23	6636	6195	12831	65	3851	4829	8680
24	6408	6074	12482	66	3943	4980	8923
20-24	33812	31947	65759	67	3822	5044	8866
				68	3521	4688	8209
25	6189	5918	12107	69	3503	4530	8033
26	6126	5874	12000	65-69	18640	24071	42711
27	6165	5911	12076				
28	6148	5736	11884	70	3363	4320	7683
29	6363	6057	12420	71	2980	4090	7070
25-29	30991	29496	60487	72	2585	3842	6427
				73	2463	3548	6011
30	6215	5741	11956	74	2240	3346	5586
31	6529	6031	12560	70-74	13631	19146	32777
32	6328	6124	12452				
33	6885	6690	13575	75	1979	3211	5190
34	4970	4751	9721	76	1763	2815	4578
30-34	30927	29337	60264	77	1577	2695	4272
				78	1489	2611	4100
35	5694	5577	11271	79	1172	2213	3385
36	6146	5903	12049	75-79	7980	13545	21525
37	6045	6007	12052				
38	6248	6143	12391	80-84	3765	7241	11006
39	6008	5955	11963				
35-39	30141	29585	59726	85-89	1397	2991	4388
40	5923	5832	11755	90 E +	405	931	1336
41	5803	5558	11361				
42	5153	5217	10370				
43	4979	5109	10088	TOTALE	425920	444691	870611

## Segue Tav. 1 — Popolazione residente al 1° gennaio degli anni indicati

ANNO 1980

BOLZANO

ETÀ	MASCHI	FEMMINE	TOTALE	ETÀ	MASCHI	FEMMINE	TOTALE
0	2663	2711	5374	44	2454	2492	4946
1	2870	2629	5499	40-44	13293	13235	26528
2	2832	2737	5569				
3	2959	2857	5816	45	2475	2465	4940
4	3217	3048	6265	46	2488	2471	4959
0 - 4	14541	13982	28523	47	2501	2536	5037
				48	2544	2570	5114
5	3485	3314	6799	49	2630	2672	5302
6	3547	3460	7007	45-49	12638	12714	25352
7	3741	3595	7336				
8	4030	3766	7796	50	2445	2483	4928
9	3963	3818	7781	51	2426	2470	4896
5 - 9	18766	17953	36719	52	2429	2466	4895
				53	2509	2445	4954
10	4284	3962	8246	54	2242	2535	4777
11	4125	4001	8126	50-54	12051	12399	24450
12	4031	4039	8070				
13	4291	4024	8315	55	2133	2624	4757
14	4395	4113	8508	56	2211	2613	4824
10-14	21126	20139	41265	57	2154	2673	4827
				58	1980	2528	4508
15	4369	4094	8463	59	1965	2396	4361
16	4100	3904	8004	55-59	10443	12834	23277
17	3959	3781	7740				
18	3890	3773	7663	60	1344	1835	3179
19	3910	3564	7474	61	929	1235	2164
15-19	20228	19116	39344	62	905	1236	2141
				63	915	1162	2077
20	3898	3368	7266	64	1337	1700	3037
21	3523	3210	6733	60-64	5430	7168	12598
22	3320	3319	6639				
23	3279	3067	6346	65	1793	2190	3983
24	3157	2948	6105	66	1731	2244	3975
20-24	17177	15912	33089	67	1636	2314	3950
				68	1522	2008	3530
25	3026	2883	5909	69	1526	1952	3478
26	2925	2862	5787	65-69	8208	10708	18916
27	2917	2857	5774				
28	2889	2728	5617	70	1448	1814	3262
29	3031	2876	5907	71	1325	1804	3129
25-29	14788	14206	28994	72	1143	1651	2794
				73	1115	1542	2657
30	2955	2818	5773	74	972	1423	2395
31	3101	2929	6030	70-74	6003	8234	14237
32	2965	2953	5918				
33	3285	3303	6588	75	876	1382	2258
34	2482	2381	4863	76	764	1218	1982
30-34	14788	14384	29172	77	668	1117	1785
				78	636	1138	1774
35	2856	2870	5726	79	513	887	1400
36	3266	3051	6317	75-79	3457	5742	9199
37	3141	3159	6300				
38	3330	3226	6556	80-84	1577	2917	4494
39	2973	2928	5901				
35-39	15566	15234	30800	85-89	512	1105	1617
40	2953	2970	5923	90 E +	138	338	476
41	2883	2733	5616				
42	2547	2533	5080				
43	2456	2507	4963	TOTALE	210730	218320	429050

## Segue Tav. 1 — Popolazione residente al 1° gennaio degli anni indicati

ANNO 1980

TRENTO

ETÀ	MASCHI	FEMMINE	TOTALE	ETÀ	MASCHI	FEMMINE	TOTALE
0	2350	2188	4538	44	2619	2644	5263
1	2526	2420	4946	40-44	13638	13617	27255
2	2662	2457	5119				
3	2784	2684	5468	45	2527	2621	5148
4	2970	2922	5892	46	2604	2512	5116
0 - 4	13292	12671	25963	47	2523	2552	5075
				48	2512	2694	5206
5	3172	3035	6207	49	2850	2912	5762
6	3239	3008	6247	45-49	13016	13291	26307
7	3170	3014	6184				
8	3388	3172	6560	50	2665	2769	5434
9	3279	3144	6423	51	2731	2842	5573
5 - 9	16248	15373	31621	52	2704	2817	5521
				53	2659	2848	5507
10	3529	3328	6857	54	2690	2895	5585
11	3530	3331	6861	50-54	13449	14171	27620
12	3649	3524	7173				
13	3772	3658	7430	55	2815	3042	5857
14	3887	3714	7601	56	2924	3225	6149
10-14	18367	17555	35922	57	2648	3105	5753
				58	2629	3164	5793
15	3894	3788	7682	59	2467	2888	5355
16	3812	3540	7352	55-59	13483	15424	28907
17	3503	3366	6869				
18	3651	3476	7127	60	1653	2072	3725
19	3509	3346	6855	61	876	1092	1968
15-19	18369	17516	35885	62	822	1053	1875
				63	981	1146	2127
20	3440	3343	6783	64	1521	1880	3401
21	3283	3194	6477	60-64	5853	7243	13096
22	3304	3244	6548				
23	3357	3128	6485	65	2058	2639	4697
24	3251	3126	6377	66	2212	2736	4948
20-24	16635	16035	32670	67	2186	2730	4916
				68	1999	2680	4679
25	3163	3035	6198	69	1977	2578	4555
26	3201	3012	6213	65-69	10432	13363	23795
27	3248	3054	6302				
28	3259	3008	6267	70	1915	2506	4421
29	3332	3181	6513	71	1655	2286	3941
25-29	16203	15290	31493	72	1442	2191	3633
				73	1348	2006	3354
30	3260	2923	6183	74	1268	1923	3191
31	3428	3102	6530	70-74	7628	10912	18540
32	3363	3171	6534				
33	3600	3387	6987	75	1103	1829	2932
34	2488	2370	4858	76	999	1597	2596
30-34	16139	14953	31092	77	909	1578	2487
				78	853	1473	2326
35	2838	2707	5545	79	659	1326	1985
36	2880	2852	5732	75-79	4523	7803	12326
37	2904	2848	5752				
38	2918	2917	5835	80-84	2188	4324	6512
39	3035	3027	6062				
35-39	14575	14351	28926	85-89	885	1886	2771
40	2970	2862	5832	90 E +	267	593	860
41	2920	2825	5745				
42	2606	2684	5290				
43	2523	2602	5125	TOTALE	215190	226371	441561



## Segue Tav. 1 — Popolazione residente al 1° gennaio degli anni indicati

ANNO 1980

VENETO

ETA	MASCHI	FEMMINE	TOTALE	ETA	MASCHI	FEMMINE	TOTALE
0	23586	22094	45680	44	27749	27768	55517
1	25351	24287	49638	40-44	144216	143825	288041
2	26939	25857	52796				
3	28740	27152	55892	45	27404	27441	54845
4	30542	28988	59530	46	26223	26235	52458
0 - 4	135158	128378	263536	47	25989	26719	52708
				48	26363	27076	53439
5	33358	31704	65062	49	27581	28631	56212
6	33546	31866	65412	45-49	133560	136102	269662
7	34319	32405	66724				
8	34756	33387	68143	50	25917	26461	52378
9	35185	33673	68858	51	26668	27733	54401
5 - 9	171164	163035	334199	52	26939	28787	55726
				53	25913	28424	54337
10	36436	34818	71254	54	26197	28245	54442
11	35902	34551	70453	50-54	131634	139650	271284
12	36778	35339	72117				
13	38054	36855	74909	55	25277	28054	53331
14	38603	37196	75799	56	25414	28680	54094
10-14	185773	178759	364532	57	23720	27670	51390
				58	23195	27307	50502
15	38815	38003	76818	59	22976	27680	50656
16	37131	35774	72905	55-59	120582	139391	259973
17	36002	34326	70328				
18	35895	34229	70124	60	15008	17673	32681
19	33957	32688	66645	61	10949	13168	24117
15-19	181800	175020	356820	62	11797	13700	25497
				63	14988	17696	32684
20	33816	32327	66143	64	18652	22876	41528
21	31700	30747	62447	60-64	71394	85113	156507
22	31765	30328	62093				
23	31324	30582	61906	65	19144	24022	43166
24	30342	29727	60069	66	19118	23827	42945
20-24	158947	153711	312658	67	18435	23159	41594
				68	17409	22407	39816
25	30478	29458	59936	69	16201	21595	37796
26	29873	28769	58642	65-69	90307	115010	205317
27	29680	28917	58597				
28	30058	28780	58838	70	14717	20156	34873
29	31412	30999	62411	71	13782	19834	33616
25-29	151501	146923	298424	72	12163	18238	30401
				73	11318	17446	28764
30	31446	30410	61856	74	9773	15746	25519
31	32954	31975	64929	70-74	61753	91420	153173
32	32221	31647	63868				
33	35348	34516	69864	75	9081	15763	24844
34	24103	23992	48095	76	8086	14113	22199
30-34	156072	152540	308612	77	7449	13768	21217
				78	6401	12157	18558
35	28740	28079	56819	79	5603	11136	16739
36	29641	29194	58835	75-79	36620	66937	103557
37	28834	28565	57399				
38	29282	28837	58119	80-84	17587	38249	55836
39	31324	31097	62421				
35-39	147821	145772	293593	85-89	6619	16438	23057
40	31253	30404	61657	90 E +	1822	5406	7228
41	30449	30319	60768				
42	28164	28048	56212				
43	26601	27286	53887	TOTALE	2104330	2221679	4326009

Segue Tav. 1 — Popolazione residente al 1° gennaio degli anni indicati  
 ANNO 1980 FRIULI-VENEZIA GIULIA

ETA	MASCHI	FEMMINE	TOTALE	ETA	MASCHI	FEMMINE	TOTALE
0	5419	5007	10426	44	7801	7773	15574
1	5918	5673	11591	40-44	42280	41571	83851
2	6086	5785	11871				
3	6707	6396	13103	45	7435	7715	15150
4	7277	6893	14170	46	7381	7527	14908
0 - 4	31407	29754	61161	47	7464	7635	15099
				48	7478	7777	15255
5	8015	7680	15695	49	7981	8244	16225
6	8009	7760	15769	45-49	37739	38898	76637
7	8491	7994	16485				
8	8386	8063	16449	50	7445	7784	15229
9	8356	8252	16608	51	7421	8011	15432
5 - 9	41257	39749	81006	52	7802	8212	16014
				53	7563	8764	16327
10	8812	8266	17078	54	7772	8769	16541
11	8628	8140	16768	50-54	38003	41540	79543
12	8709	8336	17045				
13	9050	8782	17832	55	7908	9091	16999
14	9287	8924	18211	56	8118	9319	17437
10-14	44486	42448	86934	57	7502	9620	17122
				58	8134	10026	18160
15	9512	9015	18527	59	8440	10370	18810
16	8908	8612	17520	55-59	40102	48426	88528
17	8622	8185	16807				
18	8701	8023	16724	60	5392	6460	11852
19	8667	7845	16512	61	3429	4177	7606
15-19	44410	41680	86090	62	3890	4549	8439
				63	4408	5313	9721
20	8465	7819	16284	64	5975	7576	13551
21	7879	7483	15362	60-64	23094	28075	51169
22	7845	7507	15352				
23	7820	7550	15370	65	6864	8642	15506
24	7807	7298	15105	66	6893	8800	15693
20-24	39816	37657	77473	67	6830	8825	15655
				68	6504	8657	15161
25	7647	7525	15172	69	6280	8570	14850
26	7740	7536	15276	65-69	33371	43494	76865
27	7675	7724	15399				
28	7858	7705	15563	70	6007	8189	14196
29	8610	8446	17056	71	5299	7705	13004
25-29	39530	38936	78466	72	4732	7299	12031
				73	4422	6877	11299
30	8627	8245	16872	74	3819	6571	10390
31	9273	9064	18337	70-74	24279	36641	60920
32	9387	9196	18583				
33	10094	9708	19802	75	3322	6072	9394
34	7022	6763	13785	76	3134	5581	8715
30-34	44403	42976	87379	77	2889	5421	8310
				78	2502	4729	7231
35	8374	8237	16611	79	2017	4300	6317
36	8545	8183	16728	75-79	13864	26103	39967
37	8479	8527	17006				
38	8974	8604	17578	80-84	6327	14436	20763
39	9664	9302	18966				
35-39	44036	42853	86889	85-89	2369	6484	8853
40	9343	8987	18330	90 E +	617	2132	2749
41	9005	8789	17794				
42	8361	8089	16450				
43	7770	7933	15703	TOTALE	591390	643853	1235243

## Segue Tav. 1 — Popolazione residente al 1° gennaio degli anni indicati

ANNO 1980

LIGURIA

ETÀ	MASCHI	FEMMINE	TOTALE	ETÀ	MASCHI	FEMMINE	TOTALE
0	6469	6293	12762	44	12211	12738	24949
1	7238	7000	14238	40-44	62458	65685	128143
2	7909	7583	15492				
3	8566	8131	16697	45	11973	12673	24646
4	9395	9054	18449	46	12183	12808	24991
0 - 4	39577	38061	77638	47	12320	13245	25565
				48	12646	13524	26170
5	10152	9855	20007	49	13579	14469	28048
6	10688	9901	20589	45-49	62701	66719	129420
7	11200	10621	21821				
8	11446	10774	22220	50	12878	13913	26791
9	11351	11069	22420	51	12960	13794	26754
5 - 9	54837	52220	107057	52	12588	13629	26217
				53	12309	13874	26183
10	11986	11333	23319	54	12328	13799	26127
11	11951	11244	23195	50-54	63063	69009	132072
12	11822	11401	23223				
13	12621	12233	24854	55	12391	13896	26287
14	13161	12496	25657	56	12612	14235	26847
10-14	61541	58707	120248	57	12364	14703	27067
				58	12231	14863	27094
15	13302	12457	25759	59	12051	14639	26690
16	12571	12038	24609	55-59	61649	72336	133985
17	12015	11355	23370				
18	11909	11370	23279	60	7937	9694	17631
19	11565	10976	22541	61	6789	8390	15179
15-19	61362	58196	119558	62	7514	8779	16293
				63	8568	10521	19089
20	11673	10886	22559	64	10342	12835	23177
21	11053	10583	21636	60-64	41150	50219	91369
22	11104	10368	21472				
23	10875	10330	21205	65	10889	13588	24477
24	10377	10266	20643	66	10728	13380	24108
20-24	55082	52433	107515	67	10257	13238	23495
				68	9943	12489	22432
25	10649	10383	21032	69	9754	12782	22536
26	10326	10124	20450	65-69	51571	65477	117048
27	10261	9992	20253				
28	10190	10207	20397	70	9035	12089	21124
29	11219	11053	22272	71	8522	11755	20277
25-29	52645	51759	104404	72	7440	10638	18078
				73	7066	10638	17704
30	11315	11451	22766	74	6504	9776	16280
31	12354	12299	24653	70-74	38567	54896	93463
32	12733	12882	25615				
33	12974	13426	26400	75	5898	9442	15340
34	9545	9717	19262	76	5367	8487	13854
30-34	58921	59775	118696	77	5049	8283	13332
				78	4394	7479	11873
35	11110	11292	22402	79	3859	6965	10824
36	10835	11282	22117	75-79	24567	40656	65223
37	11100	11815	22915				
38	11756	12370	24126	80-84	12392	24973	37365
39	13062	13645	26707				
35-39	57863	60404	118267	85-89	5270	11552	16822
40	12984	13666	26650	90 E +	1623	4061	5684
41	13005	13755	26760				
42	12275	12936	25211				
43	11983	12590	24573	TOTALE	866839	957138	1823977

## Segue Tav. 1 — Popolazione residente al 1° gennaio degli anni indicati

ANNO 1980

EMILIA-ROMAGNA

ETÀ	MASCHI	FEMMINE	TOTALE	ETÀ	MASCHI	FEMMINE	TOTALE
0	16811	15718	32529	44	27485	28005	55490
1	18268	17329	35597	40-44	138809	140842	279651
2	19557	18584	38141				
3	21241	20185	41426	45	27585	28101	55686
4	23022	21790	44812	46	26862	27007	53869
0 - 4	98899	93606	192505	47	26106	26356	52462
				48	27073	27577	54650
5	25112	23499	48611	49	28527	29058	57585
6	25157	23984	49141	45-49	136153	138099	274252
7	25831	24517	50348				
8	26447	25295	51742	50	27185	27605	54790
9	26111	25153	51264	51	27346	28110	55456
5 - 9	128658	122448	251106	52	27813	28736	56549
				53	27165	28614	55779
10	26833	25896	52729	54	27944	29875	57819
11	26948	25492	52440	50-54	137453	142940	280393
12	27176	25901	53077				
13	28391	27212	55603	55	27340	29170	56510
14	28221	27341	55562	56	27425	29966	57391
10-14	137569	131842	269411	57	26688	30185	56873
				58	27246	30419	57665
15	29427	28010	57437	59	27109	30317	57426
16	28042	26743	54785	55-59	135808	150057	285865
17	27048	26299	53347				
18	27462	25974	53436	60	17668	19904	37572
19	26978	25840	52818	61	13005	15056	28061
15-19	138957	132866	271823	62	13600	15077	28677
				63	17626	20174	37800
20	26624	25723	52347	64	22030	25581	47611
21	25694	24926	50620	60-64	83929	95792	179721
22	25977	25285	51262				
23	26271	25383	51654	65	22919	26416	49335
24	25430	24859	50289	66	22223	26348	48571
20-24	129996	126176	256172	67	22446	26338	48784
				68	20694	24863	45557
25	24846	24892	49738	69	19819	24258	44077
26	24371	24168	48539	65-69	108101	128223	236324
27	24333	24700	49033				
28	24802	24552	49354	70	17292	21920	39212
29	26517	26561	53078	71	16732	21480	38212
25-29	124869	124873	249742	72	14945	19602	34547
				73	13436	18505	31941
30	27046	27093	54139	74	12213	17115	29328
31	29171	29183	58354	70-74	74618	98622	173240
32	29582	29253	58835				
33	30504	30665	61169	75	11470	16569	28039
34	21735	21964	43699	76	9386	14290	23676
30-34	138038	138158	276196	77	9106	14527	23633
				78	8019	13090	21109
35	24846	24902	49748	79	6987	11863	18850
36	25195	25164	50359	75-79	44968	70339	115307
37	24980	25236	50216				
38	26185	26157	52342	80-84	21098	41899	62997
39	28614	29348	57962				
35-39	129820	130807	260627	85-89	9105	20097	29202
40	28823	29352	58175	90 E +	2572	6367	8939
41	29477	29892	59369				
42	27409	27428	54837				
43	25615	26165	51780	TOTALE	1919420	2034053	3953473

## Segue Tav. 1 — Popolazione residente al 1° gennaio degli anni indicati

ANNO 1980

ITALIA SETTENTRIONALE

ETÀ	MASCHI	FEMMINE	TOTALE	ETÀ	MASCHI	FEMMINE	TOTALE
0	125602	118896	244498	44	175888	177387	353275
1	135980	129161	265141	40-44	910582	913698	1824280
2	144565	137918	282483				
3	154649	147513	302162	45	172431	174748	347179
4	167852	159850	327702	46	169205	170771	339976
0 - 4	728648	693338	1421986	47	168275	172521	340796
				48	171055	175191	346246
5	179124	169936	349060	49	179230	184517	363747
6	181158	172395	353553	45-49	860196	877748	1737944
7	185517	175845	361362				
8	188837	179539	368376	50	167563	173438	341001
9	188275	180387	368662	51	167545	173807	341352
5 - 9	922911	878102	1801013	52	166786	175427	342213
				53	161559	173648	335207
10	195591	187421	383012	54	160470	175026	335496
11	194618	185244	379862	50-54	823923	871346	1695269
12	196648	189166	385814				
13	205406	197404	402810	55	158310	174254	332564
14	206681	198764	405445	56	157967	176014	333981
10-14	998944	957999	1956943	57	149917	176207	326124
				58	149657	175491	325148
15	209946	200667	410613	59	146956	173601	320557
16	198191	189810	388001	55-59	762807	875567	1638374
17	190153	182837	372990				
18	190141	181829	371970	60	94533	112494	207027
19	185632	177566	363198	61	70647	86265	156912
15-19	974063	932709	1906772	62	75352	89925	165277
				63	94297	114241	208538
20	182649	174822	357471	64	118958	147109	266067
21	174977	169091	344068	60-64	453787	550034	1003821
22	175578	169968	345546				
23	175029	169728	344757	65	124949	155062	280011
24	170788	167952	338740	66	123175	154746	277921
20-24	879021	851561	1730582	67	120528	153893	274421
				68	112806	146714	259520
25	170725	167562	338287	69	108496	144454	252950
26	168664	164415	333079	65-69	589954	754869	1344823
27	169371	166808	336179				
28	170337	168159	338496	70	99660	135506	235166
29	181931	180026	361957	71	94027	132269	226296
25-29	861028	846970	1707998	72	82785	121113	203898
				73	76694	115780	192474
30	184272	181554	365826	74	68698	106450	175148
31	196918	194609	391527	70-74	421864	611118	1032982
32	195111	192137	387248				
33	203522	200847	404369	75	63300	103314	166614
34	149316	147842	297158	76	54902	92211	147113
30-34	929139	916989	1846128	77	51602	89136	140738
				78	45366	81128	126494
35	167144	166216	333360	79	39356	73706	113062
36	169298	168439	337737	75-79	254526	439495	694021
37	171293	171992	343285				
38	177660	177180	354840	80-84	117431	251408	368839
39	195390	194722	390112				
35-39	880785	878549	1759334	85-89	46966	111449	158415
40	194298	194070	388368	90 e +	13185	35317	48502
41	192157	192319	384476				
42	178176	178068	356244				
43	170063	171854	341917	TOTALE	12429760	13248266	25678026

## Segue Tav. 1 — Popolazione residente al 1° gennaio degli anni indicati

ANNO 1980

TOSCANA

ETA	MASCHI	FEMMINE	TOTALE	ETA	MASCHI	FEMMINE	TOTALE
0	16380	15483	31863	44	23572	24466	48038
1	17770	16703	34473	40-44	121753	125695	247448
2	18491	17587	36078				
3	19937	19109	39046	45	22930	23404	46334
4	21515	20690	42205	46	22976	23371	46347
0 - 4	94093	89572	183665	47	22605	23321	45926
				48	24212	24786	48998
5	22805	21775	44580	49	25449	26131	51580
6	23314	22505	45819	45-49	118172	121013	239185
7	23841	22821	46662				
8	24150	22988	47138	50	23757	24503	48260
9	23999	22470	46469	51	24470	25212	49682
5 - 9	118109	112559	230668	52	24469	25562	50031
				53	23988	25309	49297
10	24458	23241	47699	54	24485	26063	50548
11	24173	23224	47397	50-54	121169	126649	247818
12	24431	23676	48107				
13	25669	24906	50575	55	24531	26395	50926
14	25971	24916	50887	56	24428	26423	50851
10-14	124702	119963	244665	57	24130	26938	51068
				58	25406	27930	53336
15	26419	25444	51863	59	25300	28023	53323
16	24902	23830	48732	55-59	123795	135709	259504
17	24131	23046	47177				
18	24257	23315	47572	60	15602	17566	33168
19	24117	22769	46886	61	11492	13243	24735
15-19	123826	118404	242230	62	11742	12947	24689
				63	14636	16678	31314
20	23817	22267	46084	64	18927	22111	41038
21	22525	22195	44720	60-64	72399	82545	154944
22	22424	22109	44533				
23	22297	22112	44409	65	20091	23626	43717
24	22133	21830	43963	66	19291	22855	42146
20-24	113196	110513	223709	67	19724	23345	43069
				68	18114	21732	39846
25	22166	22271	44437	69	18233	22439	40672
26	21580	21322	42902	65-69	95453	113997	209450
27	21659	21624	43283				
28	22153	21809	43962	70	16296	20657	36953
29	23430	23138	46568	71	15969	21043	37012
25-29	110988	110164	221152	72	13925	18276	32201
				73	13228	18015	31243
30	24262	24560	48822	74	12078	16661	28739
31	26824	27037	53861	70-74	71496	94652	166148
32	26567	27041	53608				
33	27315	27668	54983	75	11055	16086	27141
34	21326	21947	43273	76	9593	14496	24089
30-34	126294	128253	254547	77	9232	14509	23741
				78	8241	12818	21059
35	21699	22073	43772	79	7375	12256	19631
36	22178	22708	44886	75-79	45496	70165	115661
37	21623	22123	43746				
38	22484	23335	45819	80-84	22095	42506	64601
39	25687	26739	52426				
35-39	113671	116978	230649	85-89	9977	20993	30970
40	25275	26185	51460	90 E +	2923	6809	9732
41	26096	26643	52739				
42	23882	24661	48543				
43	22928	23740	46668	TOTALE	1729607	1847139	3576746

## Segue Tav. 1 — Popolazione residente al 1° gennaio degli anni indicati

ANNO 1980

UMBRIA

ETÀ	MASCHI	FEMMINE	TOTALE	ETÀ	MASCHI	FEMMINE	TOTALE
0	4148	3830	7978	44	5363	5454	10817
1	4376	4215	8591	40-44	27055	27975	55030
2	4601	4335	8936				
3	4915	4453	9368	45	5375	5443	10818
4	4951	4839	9790	46	5438	5443	10881
0 - 4	22991	21672	44663	47	5215	5317	10532
				48	5562	5801	11363
5	5271	5003	10274	49	6016	6138	12154
6	5283	4994	10277	45-49	27606	28142	55748
7	5260	5042	10302				
8	5359	5032	10391	50	5346	5707	11053
9	5339	4932	10271	51	5542	5753	11295
5 - 9	26512	25003	51515	52	5819	6111	11930
				53	5942	6092	12034
10	5551	5195	10746	54	5970	6124	12094
11	5429	5270	10699	50-54	28619	29787	58406
12	5422	5211	10633				
13	5710	5399	11109	55	5769	6027	11796
14	5961	5649	11610	56	5834	6352	12186
10-14	28073	26724	54797	57	5555	6279	11834
				58	5887	6259	12146
15	6071	5673	11744	59	5689	6203	11892
16	5544	5490	11034	55-59	28734	31120	59854
17	5591	5322	10913				
18	5731	5370	11101	60	3859	4219	8078
19	5678	5443	11121	61	2850	3010	5860
15-19	28615	27298	55913	62	2831	3165	5996
				63	3697	4039	7736
20	5400	5220	10620	64	4578	5035	9613
21	5216	4966	10182	60-64	17815	19468	37283
22	5113	5074	10187				
23	5399	5099	10498	65	4794	5204	9998
24	5311	5055	10366	66	4413	4954	9367
20-24	26439	25414	51853	67	4461	4941	9402
				68	3987	4540	8527
25	5226	5094	10320	69	4165	4698	8863
26	5181	5054	10235	65-69	21820	24337	46157
27	5005	4856	9861				
28	5270	5181	10451	70	3404	4210	7614
29	5530	5349	10879	71	3275	4011	7286
25-29	26212	25534	51746	72	2979	3582	6561
				73	2717	3530	6247
30	5682	5553	11235	74	2460	3240	5700
31	6171	6031	12202	70-74	14835	18573	33408
32	5674	5588	11262				
33	5468	5571	11039	75	2303	2943	5246
34	4495	4531	9026	76	1938	2576	4514
30-34	27490	27274	54764	77	1881	2692	4573
				78	1500	2322	3822
35	4774	4907	9681	79	1485	2171	3656
36	5100	5137	10237	75-79	9107	12704	21811
37	4827	4845	9672				
38	4992	4945	9937	80-84	4589	7899	12488
39	5755	5697	11452				
35-39	25448	25531	50979	85-89	2001	3683	5684
40	5531	5688	11219	90 E +	618	1206	1824
41	5877	5884	11761				
42	5263	5565	10828				
43	5021	5384	10405	TOTALE	394579	409344	803923

## Segue Tav. 1 — Popolazione residente al 1° gennaio degli anni indicati

ANNO 1980

MARCHE

ETA	MASCHI	FEMMINE	TOTALE	ETA	MASCHI	FEMMINE	TOTALE
0	7735	7250	14985	44	9256	9843	19099
1	8178	7616	15794	40-44	47762	49758	97520
2	8301	8032	16333				
3	8785	8275	17060	45	9460	9513	18973
4	9136	8728	17864	46	9195	9608	18803
0 - 4	42135	39901	82036	47	8750	9081	17831
				48	9730	9925	19655
5	9548	8980	18528	49	10067	10194	20261
6	9381	9086	18467	45-49	47202	48321	95523
7	9688	9218	18906				
8	9894	9472	19366	50	9172	9289	18461
9	9783	9406	19189	51	9465	9707	19172
5 - 9	48294	46162	94456	52	9898	10140	20038
				53	9533	9951	19484
10	10153	9771	19924	54	9962	10306	20268
11	10068	9560	19628	50-54	48030	49393	97423
12	10231	9776	20007				
13	10482	10256	20738	55	9298	9895	19193
14	10551	10262	20813	56	9613	9968	19581
10-14	51485	49625	101110	57	9351	10105	19456
				58	9077	10108	19185
15	11068	10641	21709	59	9357	10490	19847
16	10533	10256	20789	55-59	46696	50566	97262
17	10291	9706	19997				
18	10600	10052	20652	60	6140	6751	12891
19	10162	9828	19990	61	4374	4879	9253
15-19	52654	50483	103137	62	4552	5145	9697
				63	6131	7026	13157
20	9895	9825	19720	64	7616	8651	16267
21	9718	9521	19239	60-64	28813	32452	61265
22	9694	9432	19126				
23	9793	9792	19585	65	7702	8990	16692
24	9487	9423	18910	66	7253	8557	15810
20-24	48587	47993	96580	67	7553	8818	16371
				68	6912	8158	15070
25	9344	9155	18499	69	7004	8548	15552
26	9131	9076	18207	65-69	36424	43071	79495
27	9299	9064	18363				
28	9386	9344	18730	70	5764	7230	12994
29	9875	9656	19531	71	5667	7186	12853
25-29	47035	46295	93330	72	4856	6494	11350
				73	4574	6246	10820
30	9424	9389	18813	74	4090	5645	9735
31	9844	9874	19718	70-74	24951	32801	57752
32	9556	9596	19152				
33	9815	9853	19668	75	3678	5373	9051
34	8149	8081	16230	76	3175	4817	7992
30-34	46788	46793	93581	77	3176	4711	7887
				78	2697	4139	6836
35	7866	8110	15976	79	2367	3911	6278
36	8555	8517	17072	75-79	15093	22951	38044
37	8168	8285	16453				
38	8246	8481	16727	80-84	7541	14027	21568
39	9509	9967	19476				
35-39	42344	43360	85704	85-89	2970	6063	9033
40	10017	10204	20221	90 E +	891	1898	2789
41	10051	10576	20627				
42	9537	9707	19244				
43	8901	9428	18329	TOTALE	685695	721913	1407608



## Segue Tav. 1 — Popolazione residente al 1° gennaio degli anni indicati

ANNO 1980

LAZIO

ETÀ	MASCHI	FEMMINE	TOTALE	ETÀ	MASCHI	FEMMINE	TOTALE
0	29744	28292	58036	44	33066	34969	68035
1	31179	29510	60689	40-44	167918	178600	346518
2	32928	30810	63738				
3	34429	32741	67170	45	32501	34677	67178
4	36986	35139	72125	46	32097	34043	66140
0 - 4	165266	156492	321758	47	31173	32992	64165
				48	32201	33836	66037
5	39028	37418	76446	49	33960	36076	70036
6	39811	37762	77573	45-49	161932	171624	333556
7	40160	38577	78737				
8	40698	38610	79308	50	31413	32852	64265
9	40820	38924	79744	51	30896	32624	63520
5 - 9	200517	191291	391808	52	31342	33347	64689
				53	30158	33017	63175
10	41492	39919	81411	54	29771	31976	61747
11	40901	39134	80035	50-54	153580	163816	317396
12	41522	40142	81664				
13	43576	41683	85259	55	29873	32376	62249
14	43779	41880	85659	56	29427	32554	61981
10-14	211270	202758	414028	57	28401	32015	60416
				58	27721	31516	59237
15	44704	43008	87712	59	28011	32458	60469
16	42217	40661	82878	55-59	143433	160919	304352
17	40379	39245	79624				
18	40559	38927	79486	60	17639	20256	37895
19	38868	37556	76424	61	13787	15973	29760
15-19	206727	199397	406124	62	14733	17190	31923
				63	17662	20544	38206
20	37577	36473	74050	64	21361	24897	46258
21	36502	35591	72093	60-64	85182	98860	184042
22	36181	35541	71722				
23	35615	35428	71043	65	20665	24801	45466
24	35273	35100	70373	66	20927	24875	45802
20-24	181148	178133	359281	67	20301	24592	44893
				68	18146	22080	40226
25	34760	35385	70145	69	18174	22372	40546
26	33366	33663	67029	65-69	98213	118720	216933
27	33102	33530	66632				
28	33094	33812	66906	70	16745	20843	37588
29	34685	35261	69946	71	15501	19945	35446
25-29	169007	171651	340658	72	13294	17571	30865
				73	12485	16544	29029
30	34758	35695	70453	74	11493	15686	27179
31	37474	38845	76319	70-74	69518	90589	160107
32	37567	38761	76328				
33	36545	38902	75447	75	10105	14325	24430
34	28984	30699	59683	76	8573	12659	21232
30-34	175328	182902	358230	77	8077	12423	20500
				78	6849	10880	17729
35	29784	31304	61088	79	6324	10252	16576
36	31681	33690	65371	75-79	39928	60539	100467
37	31168	33307	64475				
38	32140	33757	65897	80-84	19095	36160	55255
39	35677	38195	73872				
35-39	160450	170253	330703	85-89	7354	16094	23448
40	35271	37714	72985	90 E +	2395	5689	8084
41	34877	36850	71727				
42	32824	35059	67883				
43	31880	34008	65888	TOTALE	2418261	2554487	4972748

## Segue Tav. 1 — Popolazione residente al 1° gennaio degli anni indicati

ANNO 1980

ITALIA CENTRALE

ETA	MASCHI	FEMMINE	TOTALE	ETA	MASCHI	FEMMINE	TOTALE
0	58007	54855	112862	44	71257	74732	145989
1	61503	58044	119547	40-44	364488	382028	746516
2	64321	60764	125085				
3	68066	64578	132644	45	70266	73037	143303
4	72588	69396	141984	46	69706	72465	142171
0 - 4	324485	307637	632122	47	67743	70711	138454
				48	71705	74348	146053
5	76652	73176	149828	49	75492	78539	154031
6	77789	74347	152136	45-49	354912	369100	724012
7	78949	75658	154607				
8	80101	76102	156203	50	69688	72351	142039
9	79941	75732	155673	51	70373	73296	143669
5 - 9	393432	375015	768447	52	71528	75160	146688
				53	69621	74369	143990
10	81654	78126	159780	54	70188	74469	144657
11	80571	77188	157759	50-54	351398	369645	721043
12	81606	78805	160411				
13	85437	82244	167681	55	69471	74693	144164
14	86262	82707	168969	56	69302	75297	144599
10-14	415530	399070	814600	57	67437	75337	142774
				58	68091	75813	143904
15	88262	84766	173028	59	68357	77174	145531
16	83196	80237	163433	55-59	342658	378314	720972
17	80392	77319	157711				
18	81147	77664	158811	60	43240	48792	92032
19	78825	75596	154421	61	32503	37105	69608
15-19	411822	395582	807404	62	33858	38447	72305
				63	42126	48287	90413
20	76689	73785	150474	64	52482	60694	113176
21	73961	72273	146234	60-64	204209	233325	437534
22	73412	72156	145568				
23	73104	72431	145535	65	53252	62621	115873
24	72204	71408	143612	66	51884	61241	113125
20-24	369370	362053	731423	67	52039	61696	113735
				68	47159	56510	103669
25	71496	71905	143401	69	47576	58057	105633
26	69258	69115	138373	65-69	251910	300125	552035
27	69065	69074	138139				
28	69903	70146	140049	70	42209	52940	95149
29	73520	73404	146924	71	40412	52185	92597
25-29	353242	353644	706886	72	35054	45923	80977
				73	33004	44335	77339
30	74126	75197	149323	74	30121	41232	71353
31	80313	81787	162100	70-74	180800	236615	417415
32	79364	80986	160350				
33	79143	81994	161137	75	27141	38727	65868
34	62954	65258	128212	76	23279	34548	57827
30-34	375900	385222	761122	77	22366	34335	56701
				78	19287	30159	49446
35	64123	66394	130517	79	17551	28590	46141
36	67514	70052	137566	75-79	109624	166359	275983
37	65786	68560	134346				
38	67862	70518	138380	80-84	53320	100592	153912
39	76628	80598	157226				
35-39	341913	356122	698035	85-89	22302	46833	69135
40	76094	79791	155885	90 E +	6827	15602	22429
41	76901	79953	156854				
42	71506	74992	146498				
43	68730	72560	141290	TOTALE	5228142	5532883	10761025

## Segue Tav. 1 — Popolazione residente al 1° gennaio degli anni indicati

ANNO 1980

ABRUZZI

ETÀ	MASCHI	FEMMINE	TOTALE	ETÀ	MASCHI	FEMMINE	TOTALE
0	7744	7232	14976	44	7730	7979	15709
1	7889	7512	15401	40-44	38348	38668	77016
2	8170	7498	15668				
3	8498	8102	16600	45	7473	7649	15122
4	8664	8171	16835	46	7759	8203	15962
0 - 4	40965	38515	79480	47	7186	7628	14814
				48	7754	8037	15791
5	9083	8494	17577	49	8429	8916	17345
6	8870	8638	17508	45-49	38601	40433	79034
7	9167	8888	18055				
8	9336	8882	18218	50	7377	7957	15334
9	9220	8686	17906	51	7723	8070	15793
5 - 9	45676	43588	89264	52	7937	8410	16347
				53	7905	8320	16225
10	9637	9184	18821	54	7647	8368	16015
11	9683	9175	18858	50-54	38589	41125	79714
12	9695	9481	19176				
13	10015	9671	19686	55	7471	8301	15772
14	10268	9768	20036	56	7336	8042	15378
10-14	49298	47279	96577	57	7376	8388	15764
				58	7320	8445	15765
15	10529	9789	20318	59	7417	8619	16036
16	9808	9359	19167	55-59	36920	41795	78715
17	9439	9165	18604				
18	9282	9159	18441	60	4926	5581	10507
19	9170	9163	18333	61	3615	4190	7805
15-19	48228	46635	94863	62	3918	4358	8276
				63	5031	5749	10780
20	8985	8927	17912	64	6112	7197	13309
21	8756	8584	17340	60-64	23602	27075	50677
22	8690	8557	17247				
23	8777	8386	17163	65	5832	6640	12472
24	8446	8423	16869	66	5747	6941	12688
20-24	43654	42877	86531	67	5913	6879	12792
				68	4927	6026	10953
25	8515	8394	16909	69	5851	6800	12651
26	7971	7840	15811	65-69	28270	33286	61556
27	8023	7883	15906				
28	8029	7999	16028	70	5206	6271	11477
29	8573	8252	16825	71	4768	5918	10686
25-29	41111	40368	81479	72	4156	5209	9365
				73	4205	5301	9506
30	8470	8374	16844	74	3785	4950	8735
31	8670	8667	17337	70-74	22120	27649	49769
32	8435	8158	16593				
33	8196	8060	16256	75	3289	4384	7673
34	6111	6131	12242	76	2658	3689	6347
30-34	39882	39390	79272	77	2863	3733	6596
				78	2476	3496	5972
35	6789	6547	13336	79	2340	3268	5608
36	6512	6624	13136	75-79	13626	18570	32196
37	6487	6514	13001				
38	6701	6568	13269	80-84	6372	11438	17810
39	7707	7861	15568				
35-39	34196	34114	68310	85-89	2493	5167	7660
40	7990	8027	16017	90 E +	833	1887	2720
41	7552	7402	14954				
42	7673	7705	15378				
43	7403	7555	14958	TOTALE	592784	619859	1212643

## Segue Tav. 1 — Popolazione residente al 1° gennaio degli anni indicati

ANNO 1980

MOLISE

ETÀ	MASCHI	FEMMINE	TOTALE	ETÀ	MASCHI	FEMMINE	TOTALE
0	2168	2033	4201	44	1975	2143	4118
1	2157	2034	4191	40-44	9715	10258	19973
2	2222	2095	4317				
3	2356	2065	4421	45	2075	2100	4175
4	2372	2278	4650	46	2074	2203	4277
0 - 4	11275	10505	21780	47	2004	2073	4077
				48	2184	2117	4301
5	2544	2333	4877	49	2213	2411	4624
6	2387	2273	4660	45-49	10550	10904	21454
7	2393	2403	4796				
8	2479	2385	4864	50	1916	2190	4106
9	2492	2389	4881	51	2013	2099	4112
5 - 9	12295	11783	24078	52	2135	2298	4433
				53	2058	2304	4362
10	2567	2541	5108	54	2042	2153	4195
11	2598	2451	5049	50-54	10164	11044	21208
12	2625	2611	5236				
13	2716	2688	5404	55	1937	2050	3987
14	2724	2598	5322	56	1884	2138	4022
10-14	13230	12889	26119	57	2000	2307	4307
				58	1977	2293	4270
15	2870	2718	5588	59	1988	2312	4300
16	2641	2559	5200	55-59	9786	11100	20886
17	2641	2506	5147				
18	2715	2482	5197	60	1171	1389	2560
19	2693	2640	5333	61	874	1040	1914
15-19	13560	12905	26465	62	954	1135	2089
				63	1285	1601	2886
20	2428	2445	4873	64	1742	2040	3782
21	2355	2375	4730	60-64	6026	7205	13231
22	2378	2241	4619				
23	2454	2261	4715	65	1776	1871	3647
24	2388	2254	4642	66	1659	1935	3594
20-24	12003	11576	23579	67	1650	1968	3618
				68	1441	1796	3237
25	2362	2333	4695	69	1731	1991	3722
26	2202	2072	4274	65-69	8257	9561	17818
27	2302	2210	4512				
28	2009	1999	4008	70	1496	1816	3312
29	2294	2095	4389	71	1402	1686	3088
25-29	11169	10709	21878	72	1266	1534	2800
				73	1279	1582	2861
30	2396	2244	4640	74	1228	1566	2794
31	2371	2260	4631	70-74	6671	8184	14855
32	2173	2142	4315				
33	2127	1928	4055	75	969	1307	2276
34	1627	1544	3171	76	820	1106	1926
30-34	10694	10118	20812	77	842	1158	2000
				78	693	916	1609
35	1598	1564	3162	79	736	995	1731
36	1542	1492	3034	75-79	4060	5482	9542
37	1531	1462	2993				
38	1647	1667	3314	80-84	1866	3148	5014
39	2011	1985	3996				
35-39	8329	8170	16499	85-89	720	1505	2225
40	2008	2129	4137	90 E +	234	495	729
41	1825	1826	3651				
42	1965	2012	3977				
43	1942	2148	4090	TOTALE	160604	167541	328145

## Segue Tav. 1 — Popolazione residente al 1° gennaio degli anni indicati

ANNO 1980

CAMPANIA

ETÀ	MASCHI	FEMMINE	TOTALE	ETÀ	MASCHI	FEMMINE	TOTALE
0	46388	44453	90841	44	29795	31239	61034
1	47151	44905	92056	40-44	151426	158119	309545
2	48838	45561	94399				
3	51788	48479	100267	45	29048	30614	59662
4	52074	48279	100353	46	30406	32008	62414
0 - 4	246239	231677	477916	47	30027	31710	61737
				48	30229	32028	62257
5	53862	50387	104249	49	32240	34243	66483
6	53663	50136	103799	45-49	151950	160603	312553
7	54199	50440	104639				
8	54162	50531	104693	50	29379	30937	60316
9	53427	49698	103125	51	29686	31568	61254
5 - 9	269313	251192	520505	52	29510	31398	60908
				53	28609	30564	59173
10	54829	51446	106275	54	28555	31049	59604
11	54237	51193	105430	50-54	145739	155516	301255
12	55117	52199	107316				
13	55753	52932	108685	55	27396	29944	57340
14	55900	52964	108864	56	26157	29490	55647
10-14	275836	260734	536570	57	24872	29073	53945
				58	24822	28900	53722
15	57193	54404	111597	59	23929	28018	51947
16	53602	51568	105170	55-59	127176	145425	272601
17	51391	49956	101347				
18	50555	48934	99489	60	15897	18615	34512
19	48621	47182	95803	61	13130	15867	28997
15-19	261362	252044	513406	62	14200	16293	30493
				63	16251	19289	35540
20	46410	44999	91409	64	19512	23053	42565
21	43709	43031	86740	60-64	78990	93117	172107
22	42983	42282	85265				
23	40809	40956	81765	65	19419	22771	42190
24	41325	40839	82164	66	19294	22931	42225
20-24	215236	212107	427343	67	18781	22512	41293
				68	16409	19529	35938
25	40295	40745	81040	69	17125	20620	37745
26	37247	37232	74479	65-69	91028	108363	199391
27	36511	36490	73001				
28	37131	36211	73342	70	15210	18971	34181
29	38497	38130	76627	71	14583	18502	33085
25-29	189681	188808	378489	72	12217	15956	28173
				73	11905	15702	27607
30	37973	37688	75661	74	10630	14577	25207
31	39691	39232	78923	70-74	64545	83708	148253
32	38125	37744	75869				
33	39333	38791	78124	75	9756	13747	23503
34	32964	32317	65281	76	8342	11838	20180
30-34	188086	185772	373858	77	7813	11566	19379
				78	6663	10025	16688
35	28130	28044	56174	79	6207	9968	16175
36	30605	31081	61686	75-79	38781	57144	95925
37	30160	30199	60359				
38	28973	29600	58573	80-84	17279	32361	49640
39	32800	33376	66176				
35-39	150668	152300	302968	85-89	6932	14574	21506
40	32505	33497	66002	90 e +	2234	5002	7236
41	30490	31630	62120				
42	29459	30959	60418				
43	29177	30794	59971	TOTALE	2672501	2748566	5421067

## Segue Tav. 1 — Popolazione residente al 1° gennaio degli anni indicati

ANNO 1980

PUGLIA

ETÀ	MASCHI	FEMMINE	TOTALE	ETÀ	MASCHI	FEMMINE	TOTALE
0	32797	30723	63520	44	20967	22713	43680
1	33908	31821	65729	40-44	107923	116305	224228
2	34344	32676	67020				
3	36217	33901	70118	45	21213	22797	44010
4	36989	34903	71892	46	20908	22563	43471
0 - 4	174255	164024	338279	47	20390	22387	42777
				48	21198	22953	44151
5	37607	36152	73759	49	22034	24179	46213
6	36579	35266	71845	45-49	105743	114879	220622
7	36580	34504	71084				
8	36970	35031	72001	50	20344	22141	42485
9	36859	34911	71770	51	20171	21998	42169
5 - 9	184595	175864	360459	52	20546	22592	43138
				53	19859	21522	41381
10	37426	36174	73600	54	19173	20843	40016
11	37548	36117	73665	50-54	100093	109096	209189
12	37842	36559	74401				
13	38548	37294	75842	55	18791	20248	39039
14	38235	37608	75843	56	18836	21246	40082
10-14	189599	183752	373351	57	18275	21186	39461
				58	17262	19908	37170
15	39030	38120	77150	59	18630	21647	40277
16	36368	35610	71978	55-59	91794	104235	196029
17	34628	34143	68771				
18	34074	33591	67665	60	11504	13297	24801
19	33161	32537	65698	61	9456	11215	20671
15-19	177261	174001	351262	62	9919	11004	20923
				63	11636	13329	24965
20	31403	31452	62855	64	14352	16493	30845
21	29052	29917	58969	60-64	56867	65338	122205
22	29118	29793	58911				
23	28281	29094	57375	65	14481	16473	30954
24	27625	28620	56245	66	14791	16909	31700
20-24	145479	148876	294355	67	14444	16518	30962
				68	13212	15440	28652
25	26852	27762	54614	69	13384	15396	28780
26	25777	26573	52350	65-69	70312	80736	151048
27	24842	25859	50701				
28	25693	26431	52124	70	11635	13891	25526
29	27092	27598	54690	71	11722	14169	25891
25-29	130256	134223	264479	72	10123	12182	22305
				73	9552	11633	21185
30	26572	27411	53983	74	8735	11155	19890
31	28557	29699	58256	70-74	51767	63030	114797
32	26684	27680	54364				
33	26473	27687	54160	75	7258	9578	16836
34	22915	23687	46602	76	6241	8411	14652
30-34	131201	136164	267365	77	5617	8115	13732
				78	5014	7171	12185
35	20661	21718	42379	79	5183	7530	12713
36	20960	22070	43030	75-79	29313	40805	70118
37	21698	22745	44443				
38	20733	21749	42482	80-84	14851	25653	40504
39	23339	24380	47719				
35-39	107391	112662	220053	85-89	6189	12108	18297
40	22981	24634	47615	90 e +	2165	4320	6485
41	21936	23553	45489				
42	21303	22905	44208				
43	20736	22500	43236	TOTALE	1877054	1966071	3843125

## Segue Tav. 1 — Popolazione residente al 1° gennaio degli anni indicati

ANNO 1980

BASILICATA

ETÀ	MASCHI	FEMMINE	TOTALE	ETÀ	MASCHI	FEMMINE	TOTALE
0	4507	4272	8779	44	3752	3868	7620
1	4772	4289	9061	40-44	18602	19217	37819
2	4754	4631	9385				
3	5227	4761	9988	45	3837	4057	7894
4	5091	5019	10110	46	3962	4036	7998
0 - 4	24351	22972	47323	47	3747	3730	7477
				48	3673	3807	7480
5	5305	4935	10240	49	4044	4161	8205
6	5232	4927	10159	45-49	19263	19791	39054
7	5272	5089	10361				
8	5319	5043	10362	50	3553	3795	7348
9	5361	5254	10615	51	3764	3678	7442
5 - 9	26489	25248	51737	52	3742	3843	7585
				53	3684	3798	7482
10	5791	5423	11214	54	3493	3516	7009
11	5670	5307	10977	50-54	18236	18630	36866
12	5774	5492	11266				
13	5682	5590	11272	55	3370	3489	6859
14	5781	5560	11341	56	3390	3708	7098
10-14	28698	27372	56070	57	3125	3598	6723
				58	2997	3520	6517
15	5910	5772	11682	59	3136	3712	6848
16	5617	5363	10980	55-59	16018	18027	34045
17	5756	5387	11143				
18	5572	5302	10874	60	1988	2255	4243
19	5377	5338	10715	61	1429	1675	3104
15-19	28232	27162	55394	62	1620	1777	3397
				63	1962	2303	4265
20	5075	5020	10095	64	2565	2903	5468
21	4936	4709	9645	60-64	9564	10913	20477
22	4580	4708	9288				
23	4734	4792	9526	65	2555	2831	5386
24	4617	4353	8970	66	2706	2859	5565
20-24	23942	23582	47524	67	2744	2876	5620
				68	2547	2879	5426
25	4463	4473	8936	69	2591	2872	5463
26	4236	4066	8302	65-69	13143	14317	27460
27	4053	4061	8114				
28	3977	4020	7997	70	2431	2627	5058
29	4354	4086	8440	71	2358	2632	4990
25-29	21083	20706	41789	72	2089	2412	4501
				73	1943	2169	4112
30	4373	4117	8490	74	1708	2002	3710
31	4397	4363	8760	70-74	10529	11842	22371
32	3971	3957	7928				
33	3609	3652	7261	75	1496	1777	3273
34	2844	2954	5798	76	1320	1642	2962
30-34	19194	19043	38237	77	1200	1450	2650
				78	1069	1404	2473
35	2801	2839	5640	79	1099	1333	2432
36	2896	2863	5759	75-79	6184	7606	13790
37	2856	2997	5853				
38	2975	3025	6000	80-84	3065	4524	7589
39	3716	3635	7351				
35-39	15244	15359	30603	85-89	1109	1982	3091
40	3787	3882	7669	90 E +	356	634	990
41	3653	3759	7412				
42	3736	3882	7618				
43	3674	3826	7500	TOTALE	303302	308927	612229

Segue Tav. 1 — Popolazione residente al 1° gennaio degli anni indicati

ANNO 1980 CALABRIA

ETA	MASCHI	FEMMINE	TOTALE	ETA	MASCHI	FEMMINE	TOTALE
0	16793	15980	32773	44	11726	11930	23656
1	17009	15809	32818	40-44	57776	58953	116729
2	17279	16639	33918				
3	18175	17008	35183	45	11540	11945	23485
4	18067	17103	35170	46	11961	12302	24263
0 - 4	87323	82539	169862	47	11647	12370	24017
				48	11527	12105	23632
5	18399	17522	35921	49	12316	12630	24946
6	18456	17386	35842	45-49	58991	61352	120343
7	18628	17566	36194				
8	18768	17928	36696	50	11331	11872	23203
9	18918	18068	36986	51	10725	11423	22148
5 - 9	93169	88470	181639	52	10899	11670	22569
				53	10731	11452	22183
10	19842	19211	39053	54	10629	11562	22191
11	19834	18704	38538	50-54	54315	57979	112294
12	20182	19094	39276				
13	20403	19437	39840	55	10893	12011	22904
14	20446	19541	39987	56	10021	11609	21630
10-14	100707	95987	196694	57	9578	11342	20920
				58	9168	11255	20423
15	20929	20234	41163	59	9682	11503	21185
16	19892	18874	38766	55-59	49342	57720	107062
17	19515	18835	38350				
18	19364	18389	37753	60	6281	7525	13806
19	19272	18172	37444	61	5104	6100	11204
15-19	98972	94504	193476	62	5612	6448	12060
				63	6739	8121	14860
20	18337	17237	35574	64	8478	9858	18336
21	16965	15832	32797	60-64	32214	38052	70266
22	17173	16041	33214				
23	16602	15795	32397	65	8099	9479	17578
24	16175	15459	31634	66	8500	10032	18532
20-24	85252	80364	165616	67	8024	9373	17397
				68	7070	8493	15563
25	16057	15255	31312	69	7558	8923	16481
26	15003	14078	29081	65-69	39251	46300	85551
27	14244	13385	27629				
28	14436	13711	28147	70	7534	8748	16282
29	14987	14250	29237	71	6973	8384	15357
25-29	74727	70679	145406	72	5749	7175	12924
				73	5266	6539	11805
30	14472	13798	28270	74	5159	6905	12064
31	14932	14362	29294	70-74	30681	37751	68432
32	14324	13755	28079				
33	13146	12743	25889	75	4379	6204	10583
34	10314	10090	20404	76	3748	5387	9135
30-34	67188	64748	131936	77	3642	4932	8574
				78	3364	4617	7981
35	10633	10090	20723	79	3135	4546	7681
36	10482	10347	20829	75-79	18268	25686	43954
37	10565	10438	21003				
38	10331	10175	20506	80-84	9239	16237	25476
39	12181	12022	24203				
35-39	54192	53072	107264	85-89	3790	7499	11289
40	12094	12047	24141	90 e +	1338	2564	3902
41	11324	11676	23000				
42	11228	11387	22615				
43	11404	11913	23317	TOTALE	1016735	1040456	2057191



## Segue Tav. 1 — Popolazione residente al 1° gennaio degli anni indicati

ANNO 1980

SICILIA

ETÀ	MASCHI	FEMMINE	TOTALE	ETÀ	MASCHI	FEMMINE	TOTALE
0	39102	36793	75895	44	27583	29629	57212
1	39157	37204	76361	40-44	138922	147756	286678
2	39686	37670	77356				
3	42037	39558	81595	45	27789	30058	57847
4	42706	40362	83068	46	28188	30280	58468
0 - 4	202688	191587	394275	47	26644	28862	55506
				48	27432	29929	57361
5	43826	41703	85529	49	30101	32660	62761
6	43197	41292	84489	45-49	140154	151789	291943
7	43697	41212	84909				
8	43962	41954	85916	50	26983	29446	56429
9	43520	41757	85277	51	27307	29920	57227
5 - 9	218202	207918	426120	52	26847	28577	55424
				53	29157	29954	59111
10	45231	43057	88288	54	26460	28909	55369
11	44184	42312	86496	50-54	136754	146806	283560
12	44549	42599	87148				
13	44616	42909	87525	55	27415	30839	58254
14	44231	43194	87425	56	25463	28443	53906
10-14	222811	214071	436882	57	25106	29988	55094
				58	23046	27372	50418
15	45534	44279	89813	59	23658	28588	52246
16	43655	41893	85548	55-59	124688	145230	269918
17	42891	41699	84590				
18	41708	40769	82477	60	15907	19347	35254
19	42439	41556	83995	61	13026	15898	28924
15-19	216227	210196	426423	62	14282	16797	31079
				63	18303	20751	39054
20	38960	38000	76960	64	21336	24406	45742
21	37796	37083	74879	60-64	82854	97199	180053
22	37027	37052	74079				
23	36485	36385	72870	65	20827	23686	44513
24	35962	35730	71692	66	22328	25171	47499
20-24	186230	184250	370480	67	21493	23994	45487
				68	19295	22100	41395
25	35156	35696	70852	69	19487	22084	41571
26	32286	32522	64808	65-69	103430	117035	220465
27	32165	32757	64922				
28	32148	32099	64247	70	18077	20593	38670
29	34049	34304	68353	71	16531	19457	35988
25-29	165804	167378	333182	72	14602	17209	31811
				73	13789	16475	30264
30	33268	34086	67354	74	13225	15995	29220
31	35362	35710	71072	70-74	76224	89729	165953
32	34181	34936	69117				
33	32451	32698	65149	75	11845	14693	26538
34	26999	27882	54881	76	10621	13354	23975
30-34	162261	165312	327573	77	9846	12537	22383
				78	8793	11536	20329
35	26239	27098	53337	79	7941	10799	18740
36	25449	26388	51837	75-79	49046	62919	111965
37	25560	26840	52400				
38	25776	27097	52873	80-84	24165	36338	60503
39	30002	32016	62018				
35-39	133026	139439	272465	85-89	9807	16402	26209
40	29235	30998	60233	90 e +	3156	5952	9108
41	28210	30284	58494				
42	26096	27922	54018				
43	27798	28923	56721	TOTALE	2396449	2497306	4893755

## Segue Tav. 1 — Popolazione residente al 1° gennaio degli anni indicati

ANNO 1980

SARDEGNA

ETA	MASCHI	FEMMINE	TOTALE	ETA	MASCHI	FEMMINE	TOTALE
0	11943	11364	23307	44	8056	8664	16720
1	12774	12044	24818	40-44	43981	46265	90246
2	13340	12365	25705				
3	13740	13177	26917	45	8741	9043	17784
4	14335	13780	28115	46	8775	9162	17937
0 - 4	66132	62730	128862	47	8426	8903	17329
				48	8252	8616	16868
5	15206	14029	29235	49	8799	9355	18154
6	15286	14428	29714	45-49	42993	45079	88072
7	15057	14197	29254				
8	14678	14455	29133	50	8190	8720	16910
9	14738	13974	28712	51	8422	8926	17348
5 - 9	74965	71083	146048	52	8047	8293	16340
				53	8120	8498	16618
10	15223	14599	29822	54	7446	7932	15378
11	14706	14421	29127	50-54	40225	42369	82594
12	15386	14647	30033				
13	15607	15066	30673	55	7843	8480	16323
14	15680	14955	30635	56	7372	8091	15463
10-14	76602	73688	150290	57	7332	7838	15170
				58	6434	7299	13733
15	15988	15234	31222	59	7001	7702	14703
16	15158	14859	30017	55-59	35982	39410	75392
17	14608	14246	28854				
18	14188	14021	28209	60	5452	6099	11551
19	13933	13406	27339	61	4089	4596	8685
15-19	73875	71766	145641	62	4551	4945	9496
				63	5138	5590	10728
20	13181	12910	26091	64	6014	6530	12544
21	12887	12657	25544	60-64	25244	27760	53004
22	12615	12707	25322				
23	12335	12562	24897	65	5808	6128	11936
24	12081	12074	24155	66	5940	6529	12469
20-24	63099	62910	126009	67	5834	6182	12016
				68	5659	6145	11804
25	12322	12154	24476	69	5612	6067	11679
26	11739	11531	23270	65-69	28853	31051	59904
27	11501	11518	23019				
28	11337	11278	22615	70	5018	5644	10662
29	11531	11422	22953	71	5057	5911	10968
25-29	58430	57903	116333	72	4562	5377	9939
				73	4238	5089	9327
30	11158	10969	22127	74	3866	4616	8482
31	11562	11461	23023	70-74	22741	26637	49378
32	10944	10928	21872				
33	10329	10184	20513	75	3495	4423	7918
34	9727	9835	19562	76	3182	4111	7293
30-34	53720	53377	107097	77	3023	3972	6995
				78	2561	3309	5870
35	9457	9666	19123	79	2343	3241	5584
36	9221	9829	19050	75-79	14604	19056	33660
37	9656	10042	19698				
38	9110	9490	18600	80-84	7561	10873	18434
39	10115	10741	20856				
35-39	47559	49768	97327	85-89	3723	5526	9249
40	9809	10059	19868	90 E +	1567	2167	3734
41	8915	9441	18356				
42	8469	8920	17389				
43	8732	9181	17913	TOTALE	781856	799418	1581274

## Segue Tav. 1 — Popolazione residente al 1° gennaio degli anni indicati

ANNO 1980

ITALIA MERIDIONALE E INSULARE

ETA	MASCHI	FEMMINE	TOTALE	ETA	MASCHI	FEMMINE	TOTALE
0	161442	152850	314292	44	111584	118165	229749
1	164817	155618	320435	40-44	566693	595541	1162234
2	168633	159135	327768				
3	178038	167051	345089	45	111716	118263	229979
4	180298	169895	350193	46	114033	120757	234790
0 - 4	853228	804549	1657777	47	110071	117663	227734
				48	112249	119592	231841
5	185832	175555	361387	49	120176	128555	248731
6	183670	174346	358016	45-49	568245	604830	1173075
7	184993	174299	359292				
8	185674	176209	361883	50	109073	117058	226131
9	184535	174737	359272	51	109811	117682	227493
5 - 9	924704	875146	1799850	52	109663	117081	226744
				53	110123	116412	226535
10	190546	181635	372181	54	105445	114332	219777
11	188460	179680	368140	50-54	544115	582565	1126680
12	191170	182682	373852				
13	193340	185587	378927	55	105116	115362	220478
14	193265	186188	379453	56	100459	112767	213226
10-14	956781	915772	1872553	57	97664	113720	211384
				58	93026	108992	202018
15	197983	190550	388533	59	95441	112101	207542
16	186741	180085	366826	55-59	491706	562942	1054648
17	180869	175937	356806				
18	177458	172647	350105	60	63126	74108	137234
19	174666	169994	344660	61	50723	60581	111304
15-19	917717	889213	1806930	62	55056	62757	117813
				63	66345	76733	143078
20	164779	160990	325769	64	80111	92480	172591
21	156456	154188	310644	60-64	315361	366659	682020
22	154564	153381	307945				
23	150477	150231	300708	65	78797	89879	168676
24	148619	147752	296371	66	80965	93307	174272
20-24	774895	766542	1541437	67	78883	90302	169185
				68	70560	82408	152968
25	146022	146812	292834	69	73339	84753	158092
26	136461	135914	272375	65-69	382544	440649	823193
27	133641	134163	267804				
28	134760	133748	268508	70	66607	78561	145168
29	141377	140137	281514	71	63394	76659	140053
25-29	692261	690774	1383035	72	54764	67054	121818
				73	52177	64490	116667
30	138682	138687	277369	74	48336	61766	110102
31	145542	145754	291296	70-74	285278	348530	633808
32	138837	139300	278137				
33	135664	135743	271407	75	42487	56113	98600
34	113501	114440	227941	76	36932	49538	86470
30-34	672226	673924	1346150	77	34846	47463	82309
				78	30633	42474	73107
35	106308	107566	213874	79	28984	41680	70664
36	107667	110694	218361	75-79	173882	237268	411150
37	108513	111237	219750				
38	106246	109371	215617	80-84	84398	140572	224970
39	121871	126016	247887				
35-39	550605	564884	1115489	85-89	34763	64763	99526
40	120409	125273	245682	90 E +	11883	23021	34904
41	113905	119571	233476				
42	109929	115692	225621				
43	110866	116840	227706	TOTALE	9801285	10148144	19949429

## Segue Tav. 1 — Popolazione residente al 1° gennaio degli anni indicati

ANNO 1980

ITALIA

ETA	MASCHI	FEMMINE	TOTALE	ETA	MASCHI	FEMMINE	TOTALE
0	345051	326601	671652	44	358729	370284	729013
1	362300	342823	705123	40-44	1841763	1891267	3733030
2	377519	357817	735336				
3	400753	379142	779895	45	354413	366048	720461
4	420738	399141	819879	46	352944	363993	716937
0 - 4	1906361	1805524	3711885	47	346089	360895	706984
				48	355009	369131	724140
5	441608	418667	860275	49	374898	391611	766509
6	442617	421088	863705	45-49	1783353	1851678	3635031
7	449459	425802	875261				
8	454612	431850	886462	50	346324	362847	709171
9	452751	430856	883607	51	347729	364785	712514
5 - 9	2241047	2128263	4369310	52	347977	367668	715645
				53	341303	364429	705732
10	467791	447182	914973	54	336103	363827	699930
11	463649	442112	905761	50-54	1719436	1823556	3542992
12	469424	450653	920077				
13	484183	465235	949418	55	332897	364309	697206
14	486208	467659	953867	56	327728	364078	691806
10-14	2371255	2272841	4644096	57	315018	365264	680282
				58	310774	360296	671070
15	496191	475983	972174	59	310754	362876	673630
16	468128	450132	918260	55-59	1597171	1816823	3413994
17	451414	436093	887507				
18	448746	432140	880886	60	200899	235394	436293
19	439123	423156	862279	61	153873	183951	337824
15-19	2303602	2217504	4521106	62	164266	191129	355395
				63	202768	239261	442029
20	424117	409597	833714	64	251551	300283	551834
21	405394	395552	800946	60-64	973357	1150018	2123375
22	403554	395505	799059				
23	398610	392390	791000	65	256998	307562	564560
24	391611	387112	778723	66	256024	309294	565318
20-24	2023286	1980156	4003442	67	251450	305891	557341
				68	230525	285632	516157
25	388243	386279	774522	69	229411	287264	516675
26	374383	369444	743827	65-69	1224408	1495643	2720051
27	372077	370045	742122				
28	375000	372053	747053	70	208476	267007	475483
29	396828	393567	790395	71	197833	261113	458946
25-29	1906531	1891388	3797919	72	172603	234090	406693
				73	161875	224605	386480
30	397080	395438	792518	74	147155	209448	356603
31	422773	422150	844923	70-74	887942	1196263	2084205
32	413312	412423	825735				
33	418329	418584	836913	75	132928	198154	331082
34	325771	327540	653311	76	115113	176297	291410
30-34	1977265	1976135	3953400	77	108814	170934	279748
				78	95286	153761	249047
35	337575	340176	677751	79	85891	143976	229867
36	344479	349185	693664	75-79	538032	843122	1381154
37	345592	351789	697381				
38	351768	357069	708837	80-84	255149	492572	747721
39	393889	401336	795225				
35-39	1773303	1799555	3572858	85-89	104031	223045	327076
40	390801	399134	789935	90 E +	31895	73940	105835
41	382963	391843	774806				
42	359611	368752	728363				
43	349659	361254	710913	TOTALE	27459187	28929293	56388480

## Segue Tav. 1 — Popolazione residente al 1° gennaio degli anni indicati

ANNO 1981

PIEMONTE

ETA	MASCHI	FEMMINE	TOTALE	ETA	MASCHI	FEMMINE	TOTALE
0	20077	19213	39290	44	31091	30629	61720
1	21253	20104	41357	40-44	165735	164725	330460
2	22874	21745	44619				
3	24431	23529	47960	45	31687	31836	63523
4	25980	24901	50881	46	31093	31035	62128
0 - 4	114615	109492	224107	47	30546	30742	61288
				48	30750	31368	62118
5	28103	26963	55066	49	31456	31651	63107
6	29567	28050	57617	45-49	155532	156632	312164
7	30122	28308	58430				
8	30685	29198	59883	50	32969	33529	66498
9	31511	30070	61581	51	30509	31545	62054
5 - 9	149988	142589	292577	52	30387	30919	61306
				53	29532	31035	60567
10	31013	29723	60736	54	28658	30162	58820
11	32197	31019	63216	50-54	152055	157190	309245
12	32186	30801	62987				
13	32225	31063	63288	55	27907	30219	58126
14	33428	32170	65598	56	27155	29544	56699
10-14	161049	154776	315825	57	26943	29630	56573
				58	26372	30609	56981
15	33391	32237	65628	59	25626	29784	55410
16	34176	32652	66828	55-59	134003	149786	283789
17	32111	30709	62820				
18	30967	29900	60867	60	24963	28938	53901
19	31349	30090	61439	61	15643	18451	34094
15-19	161994	155588	317582	62	12195	14948	27143
				63	13178	15848	29026
20	30931	29426	60357	64	16590	20062	36652
21	30833	28903	59736	60-64	82569	98247	180816
22	30185	28663	58848				
23	30390	29414	59804	65	21335	26231	47566
24	30269	29290	59559	66	21737	26748	48485
20-24	152608	145696	298304	67	21533	26956	48489
				68	21468	27361	48829
25	30008	29141	59149	69	19589	25509	45098
26	29910	29172	59082	65-69	105662	132805	238467
27	29556	28743	58299				
28	30175	29015	59190	70	19085	25498	44583
29	29764	29531	59295	71	18132	24579	42711
25-29	149413	145602	295015	72	17525	24330	41855
				73	15284	22063	37347
30	31648	31302	62950	74	14203	21258	35461
31	32266	31729	63995	70-74	84229	117728	201957
32	34810	34468	69278				
33	34541	33571	68112	75	12894	19539	32433
34	34069	33110	67179	76	11947	18930	30877
30-34	167334	164180	331514	77	10132	16926	27058
				78	9740	16115	25855
35	26555	25920	52475	79	8673	14990	23663
36	28635	28311	56946	75-79	53386	86500	139886
37	28812	28708	57520				
38	29520	29629	59149	80-84	25977	52738	78715
39	30389	30292	60681				
35-39	143911	142860	286771	85-89	9894	23209	33103
40	34075	33868	67943	90 e +	3063	7685	10748
41	34116	34365	68481				
42	34295	34188	68483				
43	32158	31675	63833	TOTALE	2173017	2308028	4481045

## Segue Tav. 1 — Popolazione residente al 1° gennaio degli anni indicati

ANNO 1981

VALLE D'AOSTA

ETA	MASCHI	FEMMINE	TOTALE	ETA	MASCHI	FEMMINE	TOTALE
0	553	470	1023	44	761	748	1509
1	547	496	1043	40-44	4210	4006	8216
2	674	570	1244				
3	612	579	1191	45	789	711	1500
4	627	650	1277	46	731	740	1471
0 - 4	3013	2765	5778	47	774	759	1533
				48	815	762	1577
5	709	676	1385	49	800	788	1588
6	761	703	1464	45-49	3909	3760	7669
7	739	760	1499				
8	790	744	1534	50	846	819	1665
9	777	761	1538	51	801	755	1556
5 - 9	3776	3644	7420	52	772	773	1545
				53	707	803	1510
10	818	769	1587	54	761	790	1551
11	827	841	1668	50-54	3887	3940	7827
12	812	768	1580				
13	814	811	1625	55	672	689	1361
14	872	800	1672	56	688	727	1415
10-14	4143	3989	8132	57	696	713	1409
				58	666	799	1465
15	836	804	1640	59	661	765	1426
16	920	839	1759	55-59	3383	3693	7076
17	854	749	1603				
18	764	783	1547	60	610	791	1401
19	836	746	1582	61	427	456	883
15-19	4210	3921	8131	62	347	416	763
				63	344	403	747
20	752	717	1469	64	451	498	949
21	824	753	1577	60-64	2179	2564	4743
22	793	726	1519				
23	780	730	1510	65	566	588	1154
24	808	740	1548	66	563	630	1193
20-24	3957	3666	7623	67	548	634	1182
				68	499	646	1145
25	769	799	1568	69	514	586	1100
26	812	776	1588	65-69	2690	3084	5774
27	862	745	1607				
28	800	721	1521	70	455	549	1004
29	851	771	1622	71	422	556	978
25-29	4094	3812	7906	72	431	538	969
				73	353	465	818
30	878	810	1688	74	313	453	766
31	897	835	1732	70-74	1974	2561	4535
32	953	857	1810				
33	946	773	1719	75	281	458	739
34	863	805	1668	76	243	371	614
30-34	4537	4080	8617	77	191	357	548
				78	206	343	549
35	655	683	1338	79	164	321	485
36	795	672	1467	75-79	1085	1850	2935
37	844	684	1528				
38	887	752	1639	80-84	522	1023	1545
39	840	781	1621				
35-39	4021	3572	7593	85-89	197	434	631
40	905	827	1732	90 E +	76	122	198
41	876	820	1696				
42	863	828	1691				
43	805	783	1588	TOTALE	55863	56486	112349

## Segue Tav. 1 — Popolazione residente al 1° gennaio degli anni indicati

ANNO 1981

LOMBARDIA

ETA	MASCHI	FEMMINE	TOTALE	ETA	MASCHI	FEMMINE	TOTALE
0	44386	42012	86398	44	60351	60762	121113
1	46331	44423	90754	40-44	334020	334020	668040
2	50236	47554	97790				
3	53344	50748	104092	45	62602	63285	125887
4	56728	54418	111146	46	60721	61789	122510
0 - 4	251025	239155	490180	47	59654	60633	120287
				48	59242	61180	120422
5	62325	59382	121707	49	59592	61358	120950
6	65155	61843	126998	45-49	301811	308245	610056
7	65949	63261	129210				
8	67228	63805	131033	50	61237	63651	124888
9	68350	64591	132941	51	56973	59846	116819
5 - 9	329007	312882	641889	52	56012	58897	114909
				53	55354	58640	113994
10	68213	64905	133118	54	53067	57430	110497
11	70808	68088	138896	50-54	282643	298464	581107
12	70612	67124	137736				
13	71596	68999	140595	55	51658	57572	109230
14	75040	71891	146931	56	51296	57404	108700
10-14	356269	341007	697276	57	50388	57082	107470
				58	46592	56330	102922
15	75068	72190	147258	59	46695	56006	102701
16	75704	72081	147785	55-59	246629	284394	531023
17	70892	68061	138953				
18	67613	65334	132947	60	44582	54574	99156
19	66884	64723	131607	61	28405	35493	63898
15-19	356161	342389	698550	62	21210	27358	48568
				63	22390	28815	51205
20	65361	63245	128606	64	28458	37063	65521
21	63806	62541	126347	60-64	145045	183303	328348
22	61633	60447	122080				
23	61973	60780	122753	65	35315	46920	82235
24	61928	60694	122622	66	36927	49182	86109
20-24	314701	307707	622408	67	36052	48696	84748
				68	34456	48030	82486
25	60596	60910	121506	69	31982	45938	77920
26	61172	60498	121670	65-69	174732	238766	413498
27	60692	59447	120139				
28	61129	60772	121901	70	30700	44961	75661
29	61580	61697	123277	71	27890	41850	69740
25-29	305169	303324	608493	72	25883	40400	66283
				73	22494	36813	59307
30	65500	65022	130522	74	20654	34816	55470
31	66978	66557	133535	70-74	127621	198840	326461
32	70711	70605	141316				
33	69532	68986	138518	75	18243	31449	49692
34	72855	72085	144940	76	16516	30351	46867
30-34	345576	343255	688831	77	14160	27067	41227
				78	12921	25384	38305
35	54638	54143	108781	79	11093	22854	33947
36	58841	59159	118000	75-79	72933	137105	210038
37	59082	59292	118374				
38	61284	61438	122722	80-84	32623	76894	109517
39	63688	63922	127610				
35-39	297533	297954	595487	85-89	11547	31764	43311
40	70941	70249	141190	90 E +	3123	9340	12463
41	70388	70284	140672				
42	68847	68904	137751				
43	63493	63821	127314	<b>TOTALE</b>	<b>4288168</b>	<b>4588808</b>	<b>8876976</b>

## Segue Tav. 1 — Popolazione residente al 1° gennaio degli anni indicati

ANNO 1981

TRENTINO-ALTO ADIGE

ETÀ	MASCHI	FEMMINE	TOTALE	ETÀ	MASCHI	FEMMINE	TOTALE
0	5123	4826	9949	44	4945	5091	10036
1	5008	4895	9903	40-44	27738	27622	55360
2	5398	5053	10451				
3	5479	5186	10665	45	5052	5128	10180
4	5738	5535	11273	46	4970	5074	10044
0 - 4	26746	25495	52241	47	5066	4977	10043
				48	4987	5069	10056
5	6175	5968	12143	49	5024	5256	10280
6	6650	6347	12997	45-49	25099	25504	50603
7	6780	6464	13244				
8	6906	6600	13506	50	5421	5554	10975
9	7428	6959	14387	51	5080	5232	10312
5 - 9	33939	32338	66277	52	5117	5295	10412
				53	5074	5267	10341
10	7243	6970	14213	54	5109	5274	10383
11	7819	7299	15118	50-54	25801	26622	52423
12	7654	7335	14989				
13	7691	7571	15262	55	4856	5413	10269
14	8058	7685	15743	56	4876	5638	10514
10-14	38465	36860	75325	57	5057	5830	10887
				58	4727	5751	10478
15	8281	7834	16115	59	4540	5668	10208
16	8256	7884	16140	55-59	24056	28300	52356
17	7905	7446	15351				
18	7459	7145	14604	60	4336	5252	9588
19	7562	7251	14813	61	2926	3886	6812
15-19	39463	37560	77023	62	1768	2302	4070
				63	1680	2273	3953
20	7407	6888	14295	64	1830	2283	4113
21	7354	6713	14067	60-64	12540	15996	28536
22	6812	6402	13214				
23	6630	6558	13188	65	2794	3561	6355
24	6631	6182	12813	66	3741	4778	8519
20-24	34834	32743	67577	67	3820	4915	8735
				68	3693	4978	8671
25	6414	6062	12476	69	3391	4626	8017
26	6192	5900	12092	65-69	17439	22858	40297
27	6123	5855	11978				
28	6160	5878	12038	70	3328	4437	7765
29	6120	5716	11836	71	3214	4207	7421
25-29	31009	29411	60420	72	2835	3984	6819
				73	2411	3730	6141
30	6310	6014	12324	74	2303	3414	5717
31	6190	5719	11909	70-74	14091	19772	33863
32	6489	6006	12495				
33	6306	6108	12414	75	2060	3213	5273
34	6858	6674	13532	76	1817	3058	4875
30-34	32153	30521	62674	77	1616	2673	4289
				78	1440	2564	4004
35	4951	4743	9694	79	1338	2453	3791
36	5673	5571	11244	75-79	8271	13961	22232
37	6136	5896	12032				
38	6029	5992	12021	80-84	3870	7682	11552
39	6224	6143	12367				
35-39	29013	28345	57358	85-89	1395	3151	4546
40	5980	5940	11920	90 E +	416	965	1381
41	5900	5826	11726				
42	5773	5554	11327				
43	5140	5211	10351	TOTALE	426338	445706	872044



## Segue Tav. 1 — Popolazione residente al 1° gennaio degli anni indicati

ANNO 1981

BOLZANO

ETÀ	MASCHI	FEMMINE	TOTALE	ETÀ	MASCHI	FEMMINE	TOTALE
0	2836	2591	5427	44	2435	2494	4929
1	2648	2700	5348	40-44	13710	13615	27325
2	2858	2623	5481				
3	2815	2720	5535	45	2436	2481	4917
4	2942	2844	5786	46	2454	2458	4912
0 - 4	14099	13478	27577	47	2475	2462	4937
				48	2478	2528	5006
5	3197	3041	6238	49	2524	2560	5084
6	3465	3306	6771	45-49	12367	12489	24856
7	3531	3448	6979				
8	3728	3575	7303	50	2599	2648	5247
9	4022	3766	7788	51	2424	2466	4890
5 - 9	17943	17136	35079	52	2401	2461	4862
				53	2397	2451	4848
10	3956	3810	7766	54	2478	2428	4906
11	4276	3956	8232	50-54	12299	12454	24753
12	4121	3995	8116				
13	4027	4034	8061	55	2209	2522	4731
14	4283	4014	8297	56	2090	2608	4698
10-14	20663	19809	40472	57	2177	2602	4779
				58	2117	2652	4769
15	4384	4107	8491	59	1948	2515	4463
16	4358	4088	8446	55-59	10541	12899	23440
17	4088	3899	7987				
18	3959	3777	7736	60	1915	2370	4285
19	3902	3766	7668	61	1302	1818	3120
15-19	20691	19637	40328	62	904	1213	2117
				63	879	1224	2103
20	3908	3547	7455	64	882	1143	2025
21	3917	3366	7283	60-64	5882	7768	13650
22	3530	3209	6739				
23	3325	3311	6636	65	1305	1687	2992
24	3276	3058	6334	66	1743	2166	3909
20-24	17956	16491	34447	67	1665	2206	3871
				68	1577	2280	3857
25	3157	2940	6097	69	1456	1977	3433
26	3022	2868	5890	65-69	7746	10316	18062
27	2919	2849	5768				
28	2908	2839	5747	70	1451	1912	3363
29	2861	2716	5577	71	1378	1772	3150
25-29	14867	14212	29079	72	1254	1754	3008
				73	1067	1611	2678
30	2989	2851	5840	74	1043	1480	2523
31	2924	2804	5728	70-74	6193	8529	14722
32	3061	2908	5969				
33	2938	2938	5876	75	886	1359	2245
34	3248	3282	6530	76	795	1319	2114
30-34	15160	14783	29943	77	702	1145	1847
				78	616	1057	1673
35	2460	2371	4831	79	571	1079	1650
36	2834	2859	5693	75-79	3570	5959	9529
37	3249	3037	6286				
38	3121	3144	6265	80-84	1642	3094	4736
39	3301	3218	6519				
35-39	14965	14629	29594	85-89	519	1154	1673
40	2943	2913	5856	90 E +	136	347	483
41	2936	2959	5895				
42	2861	2723	5584				
43	2535	2526	5061	TOTALE	210949	218799	429748

## Segue Tav. 1 — Popolazione residente al 1° gennaio degli anni indicati

ANNO 1981

TRENTO

ETA	MASCHI	FEMMINE	TOTALE	ETA	MASCHI	FEMMINE	TOTALE
0	2287	2235	4522	44	2510	2597	5107
1	2360	2195	4555	40-44	14028	14007	28035
2	2540	2430	4970				
3	2664	2466	5130	45	2616	2647	5263
4	2796	2691	5487	46	2516	2616	5132
0 - 4	12647	12017	24664	47	2591	2515	5106
				48	2509	2541	5050
5	2978	2927	5905	49	2500	2696	5196
6	3185	3041	6226	45-49	12732	13015	25747
7	3249	3016	6265				
8	3178	3025	6203	50	2822	2906	5728
9	3406	3193	6599	51	2656	2766	5422
5 - 9	15996	15202	31198	52	2716	2834	5550
				53	2677	2816	5493
10	3287	3160	6447	54	2631	2846	5477
11	3543	3343	6886	50-54	13502	14168	27670
12	3533	3340	6873				
13	3664	3537	7201	55	2647	2891	5538
14	3775	3671	7446	56	2786	3030	5816
10-14	17802	17051	34853	57	2880	3228	6108
				58	2610	3099	5709
15	3897	3727	7624	59	2592	3153	5745
16	3898	3796	7694	55-59	13515	15401	28916
17	3817	3547	7364				
18	3500	3368	6868	60	2421	2882	5303
19	3660	3485	7145	61	1624	2068	3692
15-19	18772	17923	36695	62	864	1089	1953
				63	801	1049	1850
20	3499	3341	6840	64	948	1140	2088
21	3437	3347	6784	60-64	6658	8228	14886
22	3282	3193	6475				
23	3305	3247	6552	65	1489	1874	3363
24	3355	3124	6479	66	1998	2612	4610
20-24	16878	16252	33130	67	2155	2709	4864
				68	2116	2698	4814
25	3257	3122	6379	69	1935	2649	4584
26	3170	3032	6202	65-69	9693	12542	22235
27	3204	3006	6210				
28	3252	3039	6291	70	1877	2525	4402
29	3259	3000	6259	71	1836	2435	4271
25-29	16142	15199	31341	72	1581	2230	3811
				73	1344	2119	3463
30	3321	3163	6484	74	1260	1934	3194
31	3266	2915	6181	70-74	7898	11243	19141
32	3428	3098	6526				
33	3368	3170	6538	75	1174	1854	3028
34	3610	3392	7002	76	1022	1739	2761
30-34	16993	15738	32731	77	914	1528	2442
				78	824	1507	2331
35	2491	2372	4863	79	767	1374	2141
36	2839	2712	5551	75-79	4701	8002	12703
37	2887	2859	5746				
38	2908	2848	5756	80-84	2228	4588	6816
39	2923	2925	5848				
35-39	14048	13716	27764	85-89	876	1997	2873
40	3037	3027	6064	90 E +	280	618	898
41	2964	2867	5831				
42	2912	2831	5743				
43	2605	2685	5290	TOTALE	215389	226907	442296

## Segue Tav. 1 — Popolazione residente al 1° gennaio degli anni indicati

ANNO 1981

VENETO

ETA	MASCHI	FEMMINE	TOTALE	ETA	MASCHI	FEMMINE	TOTALE
0	22336	21103	43439	44	26465	27201	53666
1	23617	22246	45863	40-44	147457	147079	294536
2	25367	24309	49676				
3	26878	25807	52685	45	27697	27772	55469
4	28739	27181	55920	46	27331	27443	54774
0 - 4	126937	120646	247583	47	26160	26237	52397
				48	25897	26715	52612
5	30531	28984	59515	49	26217	27045	53262
6	33352	31700	65052	45-49	133302	135212	268514
7	33555	31899	65454				
8	34378	32482	66860	50	27320	28532	55852
9	34902	33572	68474	51	25736	26437	52173
5 - 9	166718	158637	325355	52	26487	27701	54188
				53	26671	28750	55421
10	35273	33785	69058	54	25633	28372	54005
11	36532	34904	71436	50-54	131847	139792	271639
12	35988	34674	70662				
13	36900	35464	72364	55	25929	28191	54120
14	38114	36964	75078	56	24941	27953	52894
10-14	182807	175791	358598	57	25071	28599	53670
				58	23369	27599	50968
15	38689	37311	76000	59	22871	27234	50105
16	38877	38110	76987	55-59	122181	139576	261757
17	37168	35852	73020				
18	36054	34453	70507	60	22473	27496	49969
19	35953	34317	70270	61	14755	17570	32325
15-19	186741	180043	366784	62	10736	13104	23840
				63	11566	13573	25139
20	33860	32619	66479	64	14670	17546	32216
21	33889	32410	66299	60-64	74200	89289	163489
22	31766	30830	62596				
23	31843	30402	62245	65	18187	22665	40852
24	31386	30640	62026	66	18602	23827	42429
20-24	162744	156901	319645	67	18502	23593	42095
				68	17825	22845	40670
25	30429	29797	60226	69	16686	22030	38716
26	30559	29516	60075	65-69	89802	114960	204762
27	29916	28824	58740				
28	29713	28969	58682	70	15510	21136	36646
29	30098	28835	58933	71	13919	19681	33600
25-29	150715	145941	296656	72	13013	19307	32320
				73	11356	17709	29065
30	31251	30907	62158	74	10512	16762	27274
31	31495	30501	61996	70-74	64310	94595	158905
32	32882	31955	64837				
33	32253	31734	63987	75	8994	15128	24122
34	35399	34621	70020	76	8325	15054	23379
30-34	163280	159718	322998	77	7364	13420	20784
				78	6713	12956	19669
35	24134	24052	48186	79	5679	11362	17041
36	28801	28145	56946	75-79	37075	67920	104995
37	29672	29256	58928				
38	28897	28627	57524	80-84	18145	39950	58095
39	29286	28879	58165				
35-39	140790	138959	279749	85-89	6548	16940	23488
40	31196	31064	62260	90 E +	1816	5558	7374
41	31218	30403	61621				
42	30447	30341	60788				
43	28131	28070	56201	TOTALE	2107415	2227507	4334922

## Segue Tav. 1 — Popolazione residente al 1° gennaio degli anni indicati

ANNO 1981

FRIULI-VENEZIA GIULIA

ETA	MASCHI	FEMMINE	TOTALE	ETA	MASCHI	FEMMINE	TOTALE
0	5104	4721	9825	44	7740	7916	15656
1	5415	5017	10432	40-44	44076	43131	87207
2	5923	5697	11620				
3	6092	5805	11897	45	7802	7771	15573
4	6710	6410	13120	46	7419	7718	15137
0 - 4	29244	27650	56894	47	7367	7544	14911
				48	7450	7649	15099
5	7271	6897	14168	49	7448	7777	15225
6	8029	7698	15727	45-49	37486	38459	75945
7	8024	7780	15804				
8	8528	8027	16555	50	7902	8209	16111
9	8448	8131	16579	51	7396	7773	15169
5 - 9	40300	38533	78833	52	7354	8013	15367
				53	7740	8195	15935
10	8405	8298	16703	54	7480	8760	16240
11	8866	8318	17184	50-54	37872	40950	78822
12	8686	8200	16886				
13	8752	8386	17138	55	7687	8752	16439
14	9090	8826	17916	56	7814	9039	16853
10-14	43799	42028	85827	57	8000	9280	17280
				58	7388	9600	16988
15	9318	8973	18291	59	8035	10017	18052
16	9543	9060	18603	55-59	38924	46688	85612
17	8949	8659	17608				
18	8670	8234	16904	60	8284	10293	18577
19	8770	8065	16835	61	5276	6426	11702
15-19	45250	42991	88241	62	3349	4161	7510
				63	3819	4522	8341
20	8657	7821	16478	64	4301	5292	9593
21	8544	7877	16421	60-64	25029	30694	55723
22	7956	7539	15495				
23	7925	7566	15491	65	5801	7505	13306
24	7894	7611	15505	66	6699	8569	15268
20-24	40976	38414	79390	67	6673	8696	15369
				68	6598	8713	15311
25	7877	7360	15237	69	6249	8526	14775
26	7717	7595	15312	65-69	32020	42009	74029
27	7803	7602	15405				
28	7729	7800	15529	70	5996	8405	14401
29	7896	7775	15671	71	5726	8009	13735
25-29	39022	38132	77154	72	5007	7490	12497
				73	4432	7088	11520
30	8558	8442	17000	74	4133	6637	10770
31	8639	8307	16946	70-74	25294	37629	62923
32	9264	9092	18356				
33	9400	9238	18638	75	3530	6324	9854
34	10105	9750	19855	76	3032	5777	8809
30-34	45966	44829	90795	77	2852	5332	8184
				78	2593	5146	7739
35	7043	6802	13845	79	2234	4426	6660
36	8392	8273	16665	75-79	14241	27005	41246
37	8566	8208	16774				
38	8503	8561	17064	80-84	6535	15227	21762
39	8996	8637	17633				
35-39	41500	40481	81981	85-89	2348	6656	9004
40	9640	9299	18939	90 E +	615	2241	2856
41	9334	9008	18342				
42	8997	8804	17801				
43	8365	8104	16469	TOTALE	590497	643747	1234244

## Segue Tav. 1 — Popolazione residente al 1° gennaio degli anni indicati

ANNO 1981

LIGURIA

ETA	MASCHI	FEMMINE	TOTALE	ETA	MASCHI	FEMMINE	TOTALE
0	6098	5848	11946	44	11901	12535	24436
1	6464	6311	12775	40-44	63031	66468	129499
2	7240	6966	14206				
3	7880	7561	15441	45	12157	12721	24878
4	8544	8128	16672	46	11919	12658	24577
0 - 4	36226	34814	71040	47	12139	12800	24939
				48	12266	13242	25508
5	9365	9033	18398	49	12566	13505	26071
6	10118	9855	19973	45-49	61047	64926	125973
7	10684	9900	20584				
8	11200	10647	21847	50	13461	14431	27892
9	11469	10805	22274	51	12794	13882	26676
5 - 9	52836	50240	103076	52	12875	13769	26644
				53	12472	13601	26073
10	11374	11090	22464	54	12191	13839	26030
11	12004	11350	23354	50-54	63793	69522	133315
12	11964	11268	23232				
13	11842	11426	23268	55	12224	13772	25996
14	12632	12240	24872	56	12265	13834	26099
10-14	59816	57374	117190	57	12434	14171	26605
				58	12215	14669	26884
15	13169	12518	25687	59	12062	14802	26864
16	13308	12471	25779	55-59	61200	71248	132448
17	12575	12050	24625				
18	12039	11382	23421	60	11841	14560	26401
19	11935	11408	23343	61	7804	9643	17447
15-19	63026	59829	122855	62	6657	8340	14997
				63	7363	8736	16099
20	11558	10956	22514	64	8379	10466	18845
21	11742	10943	22685	60-64	42044	51745	93789
22	11107	10633	21740				
23	11164	10422	21586	65	10089	12738	22827
24	10944	10393	21337	66	10638	13490	24128
20-24	56515	53347	109862	67	10388	13226	23614
				68	9938	13079	23017
25	10435	10342	20777	69	9581	12288	21869
26	10701	10454	21155	65-69	50634	64821	115455
27	10388	10188	20576				
28	10302	10050	20352	70	9366	12498	21864
29	10224	10257	20481	71	8639	11814	20453
25-29	52050	51291	103341	72	8099	11471	19570
				73	6976	10348	17324
30	11170	11062	22232	74	6616	10282	16898
31	11301	11497	22798	70-74	39696	56413	96109
32	12297	12297	24594				
33	12695	12901	25596	75	6046	9435	15481
34	12939	13452	26391	76	5448	9069	14517
30-34	60402	61209	121611	77	4955	8093	13048
				78	4578	7885	12463
35	9518	9740	19258	79	3972	7030	11002
36	11072	11303	22375	75-79	24999	41512	66511
37	10809	11293	22102				
38	11071	11804	22875	80-84	12766	25785	38551
39	11729	12373	24102				
35-39	54199	56513	110712	85-89	5221	11915	17136
40	12990	13607	26597	90 E +	1623	4216	5839
41	12928	13654	26582				
42	12976	13750	26726				
43	12236	12922	25158	TOTALE	861124	953188	1814312

## Segue Tav. 1 — Popolazione residente al 1° gennaio degli anni indicati

ANNO 1981

EMILIA-ROMAGNA

ETA	MASCHI	FEMMINE	TOTALE	ETA	MASCHI	FEMMINE	TOTALE
0	15581	14669	30250	44	25540	26133	51673
1	16871	15847	32718	40-44	139787	142311	282098
2	18392	17420	35812				
3	19585	18623	38208	45	27455	28024	55479
4	21316	20269	41585	46	27545	28134	55679
0 - 4	91745	86828	178573	47	26823	27042	53865
				48	26064	26379	52443
5	23108	21883	44991	49	26994	27583	54577
6	25177	23591	48768	45-49	134881	137162	272043
7	25234	24074	49308				
8	25917	24634	50551	50	28342	28992	57334
9	26616	25473	52089	51	27069	27584	54653
5 - 9	126052	119655	245707	52	27186	28099	55285
				53	27633	28709	56342
10	26210	25278	51488	54	26998	28577	55575
11	26961	25997	52958	50-54	137228	141961	279189
12	27049	25629	52678				
13	27297	26036	53333	55	27695	29811	57506
14	28493	27327	55820	56	27050	29071	56121
10-14	136010	130267	266277	57	27172	29882	57054
				58	26412	30107	56519
15	28317	27446	55763	59	26926	30315	57241
16	29522	28135	57657	55-59	135255	149186	284441
17	28126	26853	54979				
18	27150	26448	53598	60	26623	30114	56737
19	27600	26131	53731	61	17423	19796	37219
15-19	140715	135013	275728	62	12786	14973	27759
				63	13376	15002	28378
20	27027	25904	52931	64	17266	20047	37313
21	26827	25941	52768	60-64	87474	99932	187406
22	25876	25152	51028				
23	26194	25524	51718	65	21539	25388	46927
24	26503	25651	52154	66	22370	26133	48503
20-24	132427	128172	260599	67	21643	26073	47716
				68	21790	26035	47825
25	25662	25127	50789	69	19974	24518	44492
26	25065	25163	50228	65-69	107316	128147	235463
27	24549	24431	48980				
28	24484	24915	49399	70	19028	23807	42835
29	24935	24775	49710	71	16480	21445	37925
25-29	124695	124411	249106	72	15925	20896	36821
				73	14076	19043	33119
30	26512	26660	53172	74	12588	17920	30508
31	27146	27270	54416	70-74	78097	103111	181208
32	29203	29273	58476				
33	29667	29410	59077	75	11400	16447	27847
34	30579	30815	61394	76	10556	15864	26420
30-34	143107	143428	286535	77	8618	13606	22224
				78	8243	13736	21979
35	21783	22063	43846	79	7181	12258	19439
36	24911	24991	49902	75-79	45998	71911	117909
37	25250	25257	50507				
38	25023	25323	50346	80-84	22268	43788	66056
39	26237	26238	52475				
35-39	123204	123872	247076	85-89	8854	20393	29247
40	28534	29352	57886	90 E +	2648	6705	9353
41	28798	29390	58188				
42	29481	29953	59434				
43	27434	27483	54917	TOTALE	1917761	2036253	3954014

## Segue Tav. 1 — Popolazione residente al 1° gennaio degli anni indicati

ANNO 1981

ITALIA SETTENTRIONALE

ETA	MASCHI	FEMMINE	TOTALE	ETA	MASCHI	FEMMINE	TOTALE
0	119258	112862	232120	44	168794	171015	339809
1	125506	119339	244845	40-44	926054	929362	1855416
2	136104	129314	265418				
3	144301	137838	282139	45	175241	177248	352489
4	154382	147492	301874	46	171729	174591	346320
0 - 4	679551	646845	1326396	47	168529	170734	339263
				48	167471	172364	339835
5	167587	159786	327373	49	170097	174963	345060
6	178809	169787	348596	45-49	853067	869900	1722967
7	181087	172446	353533				
8	185632	176137	361769	50	177498	183717	361215
9	189501	180362	369863	51	166358	173054	339412
5 - 9	902616	858518	1761134	52	166190	173466	339656
				53	165183	175000	340183
10	188549	180818	369367	54	159897	173204	333101
11	196014	187816	383830	50-54	835126	878441	1713567
12	194951	185799	380750				
13	197117	189756	386873	55	158628	174419	333047
14	205727	197903	403630	56	156085	173210	329295
10-14	982358	942092	1924450	57	155761	175187	330948
				58	147741	175464	323205
15	207069	199313	406382	59	147416	174591	322007
16	210306	201232	411538	55-59	765631	872871	1638502
17	198580	190379	388959				
18	190716	183679	374395	60	143712	172018	315730
19	190889	182731	373620	61	92659	111721	204380
15-19	997560	957334	1954894	62	69048	85602	154650
				63	73716	89172	162888
20	185553	177576	363129	64	91945	113257	205202
21	183819	176081	359900	60-64	471080	571770	1042850
22	176128	170392	346520				
23	176899	171396	348295	65	115626	145596	261222
24	176363	171201	347564	66	121277	153357	274634
20-24	898762	866646	1765408	67	119159	152789	271948
				68	116267	151687	267954
25	172190	169538	341728	69	107966	144021	251987
26	172128	169074	341202	65-69	580295	747450	1327745
27	169889	165835	335724				
28	170492	168120	338612	70	103468	141291	244759
29	171468	169357	340825	71	94422	132141	226563
25-29	856167	841924	1698091	72	88718	128416	217134
				73	77382	117259	194641
30	181827	180219	362046	74	71322	111542	182864
31	184912	182415	367327	70-74	435312	630649	1065961
32	196609	194553	391162				
33	195340	192721	388061	75	63448	101993	165441
34	203667	201312	404979	76	57884	98474	156358
30-34	962355	951220	1913575	77	49888	87474	137362
				78	46434	84129	130563
35	149277	148146	297423	79	40334	75694	116028
36	167120	166425	333545	75-79	257988	447764	705752
37	169171	168594	337765				
38	171214	172126	343340	80-84	122706	263087	385793
39	177389	177265	354654				
35-39	834171	832556	1666727	85-89	46004	114462	160466
40	194261	194206	388467	90 E +	13380	36832	50212
41	193558	193750	387308				
42	191679	192322	384001				
43	177762	178069	355831	TOTALE	12420183	13259723	25679906

## Segue Tav. 1 — Popolazione residente al 1° gennaio degli anni indicati

ANNO 1981

TOSCANA

ETÀ	MASCHI	FEMMINE	TOTALE	ETÀ	MASCHI	FEMMINE	TOTALE
0	15386	14460	29846	44	22798	23645	46443
1	16428	15546	31974	40-44	123650	127981	251631
2	17839	16779	34618				
3	18569	17637	36206	45	23554	24486	48040
4	19992	19147	39139	46	22916	23425	46341
0 - 4	88214	83569	171783	47	22970	23410	46380
				48	22561	23353	45914
5	21565	20741	42306	49	24081	24806	48887
6	22843	21821	44664	45-49	116082	119480	235562
7	23379	22566	45945				
8	23925	22895	46820	50	25279	26065	51344
9	24321	23176	47497	51	23679	24506	48185
5 - 9	116033	111199	227232	52	24326	25219	49545
				53	24345	25571	49916
10	24135	22597	46732	54	23819	25280	49099
11	24603	23369	47972	50-54	121448	126641	248089
12	24287	23349	47636				
13	24564	23826	48390	55	24313	26041	50354
14	25765	25039	50804	56	24310	26268	50578
10-14	123354	118180	241534	57	24231	26409	50640
				58	23884	26878	50762
15	26084	25047	51131	59	25109	27847	52956
16	26528	25594	52122	55-59	121847	133443	255290
17	25017	23971	48988				
18	24277	23206	47483	60	24853	27851	52704
19	24395	23496	47891	61	15371	17499	32870
15-19	126301	121314	247615	62	11318	13182	24500
				63	11547	12899	24446
20	24116	22796	46912	64	14372	16577	30949
21	24022	22478	46500	60-64	77461	88008	165469
22	22706	22423	45129				
23	22637	22352	44989	65	18577	21980	40557
24	22506	22360	44866	66	19651	23448	43099
20-24	115987	112409	228396	67	18824	22654	41478
				68	19148	23118	42266
25	22343	22086	44429	69	17396	21362	38758
26	22349	22524	44873	65-69	93596	112562	206158
27	21757	21553	43310				
28	21815	21863	43678	70	17519	22049	39568
29	22287	22015	44302	71	15585	20197	35782
25-29	110551	110041	220592	72	15169	20518	35687
				73	13183	17763	30946
30	23362	23191	46553	74	12412	17427	29839
31	24357	24739	49096	70-74	73868	97954	171822
32	26758	27064	53822				
33	26658	27187	53845	75	11257	16050	27307
34	27410	27824	55234	76	10259	15407	25666
30-34	128545	130005	258550	77	8805	13840	22645
				78	8418	13737	22155
35	21388	22052	43440	79	7377	12005	19382
36	21770	22178	43948	75-79	46116	71039	117155
37	22252	22808	45060				
38	21690	22221	43911	80-84	23362	44651	68013
39	22483	23406	45889				
35-39	109583	112665	222248	85-89	9492	21134	30626
40	25594	26710	52304	90 E +	2908	7105	10013
41	25229	26189	51418				
42	26124	26704	52828				
43	23905	24733	48638	TOTALE	1728398	1849380	3577778



## Segue Tav. 1 — Popolazione residente al 1° gennaio degli anni indicati

ANNO 1981

UMBRIA

ETA	MASCHI	FEMMINE	TOTALE	ETA	MASCHI	FEMMINE	TOTALE
0	3974	3723	7697	44	5013	5378	10391
1	4198	3876	8074	40-44	27459	28257	55716
2	4404	4243	8647				
3	4622	4367	8989	45	5369	5461	10830
4	4918	4471	9389	46	5370	5449	10819
0 - 4	22116	20680	42796	47	5434	5447	10881
				48	5206	5323	10529
5	4958	4851	9809	49	5545	5800	11345
6	5290	5016	10306	45-49	26924	27480	54404
7	5303	5014	10317				
8	5282	5059	10341	50	5984	6134	12118
9	5404	5068	10472	51	5325	5698	11023
5 - 9	26237	25008	51245	52	5500	5755	11255
				53	5778	6109	11887
10	5369	4965	10334	54	5916	6088	12004
11	5581	5218	10799	50-54	28503	29784	58287
12	5445	5299	10744				
13	5445	5236	10681	55	5918	6104	12022
14	5730	5424	11154	56	5710	6004	11714
10-14	27570	26142	53712	57	5789	6340	12129
				58	5476	6271	11747
15	5981	5675	11656	59	5826	6255	12081
16	6085	5693	11778	55-59	28719	30974	59693
17	5552	5509	11061				
18	5601	5343	10944	60	5611	6173	11784
19	5741	5388	11129	61	3806	4210	8016
15-19	28960	27608	56568	62	2815	3003	5818
				63	2786	3158	5944
20	5669	5447	11116	64	3644	4023	7667
21	5416	5245	10661	60-64	18662	20567	39229
22	5219	4992	10211				
23	5122	5100	10222	65	4500	4992	9492
24	5403	5121	10524	66	4699	5158	9857
20-24	26829	25905	52734	67	4300	4910	9210
				68	4327	4875	9202
25	5316	5083	10399	69	3854	4488	8342
26	5234	5105	10339	65-69	21680	24423	46103
27	5180	5079	10259				
28	5012	4860	9872	70	4018	4623	8641
29	5263	5193	10456	71	3275	4122	7397
25-29	26005	25320	51325	72	3104	3908	7012
				73	2832	3483	6315
30	5506	5338	10844	74	2573	3417	5990
31	5680	5567	11247	70-74	15802	19553	35355
32	6158	6038	12196				
33	5679	5612	11291	75	2319	3113	5432
34	5480	5594	11074	76	2126	2816	4942
30-34	28503	28149	56652	77	1778	2448	4226
				78	1712	2552	4264
35	4511	4551	9062	79	1357	2181	3538
36	4792	4928	9720	75-79	9292	13110	22402
37	5114	5158	10272				
38	4847	4864	9711	80-84	4830	8192	13022
39	4995	4958	9953				
35-39	24259	24459	48718	85-89	1936	3739	5675
40	5751	5700	11451	90 E +	611	1256	1867
41	5537	5698	11235				
42	5883	5894	11777				
43	5275	5587	10862	TOTALE	394897	410606	805503

## Segue Tav. 1 — Popolazione residente al 1° gennaio degli anni indicati

ANNO 1981

MARCHE

ETÀ	MASCHI	FEMMINE	TOTALE	ETÀ	MASCHI	FEMMINE	TOTALE
0	7208	6889	14097	44	8887	9409	18296
1	7735	7272	15007	40-44	48013	49913	97926
2	8199	7619	15818				
3	8322	8059	16381	45	9260	9846	19106
4	8801	8302	17103	46	9447	9513	18960
0 - 4	40265	38141	78406	47	9177	9624	18801
				48	8745	9082	17827
5	9155	8758	17913	49	9705	9925	19630
6	9556	9002	18558	45-49	46334	47990	94324
7	9401	9112	18513				
8	9721	9258	18979	50	10006	10176	20182
9	9943	9533	19476	51	9156	9283	18439
5 - 9	47776	45663	93439	52	9431	9702	19133
				53	9837	10120	19957
10	9826	9451	19277	54	9481	9934	19415
11	10181	9808	19989	50-54	47911	49215	97126
12	10100	9594	19694				
13	10268	9809	20077	55	9896	10279	20175
14	10493	10296	20789	56	9203	9858	19061
10-14	50868	48958	99826	57	9520	9950	19470
				58	9277	10085	19362
15	10553	10300	20853	59	8993	10085	19078
16	11089	10679	21768	55-59	46889	50257	97146
17	10540	10289	20829				
18	10309	9742	20051	60	9228	10431	19659
19	10618	10081	20699	61	6065	6718	12783
15-19	53109	51091	104200	62	4322	4854	9176
				63	4481	5099	9580
20	10141	9835	19976	64	6030	6978	13008
21	9905	9857	19762	60-64	30126	34080	64206
22	9717	9554	19271				
23	9695	9460	19155	65	7464	8574	16038
24	9792	9812	19604	66	7536	8920	16456
20-24	49250	48518	97768	67	7079	8476	15555
				68	7346	8693	16039
25	9480	9430	18910	69	6666	8022	14688
26	9334	9166	18500	65-69	36091	42685	78776
27	9110	9078	18188				
28	9280	9075	18355	70	6741	8387	15128
29	9355	9341	18696	71	5566	7072	12638
25-29	46559	46090	92649	72	5389	7007	12396
				73	4618	6330	10948
30	9815	9627	19442	74	4335	6029	10364
31	9404	9400	18804	70-74	26649	34825	61474
32	9807	9870	19677				
33	9541	9619	19160	75	3842	5453	9295
34	9823	9880	19703	76	3443	5101	8544
30-34	48390	48396	96786	77	2928	4600	7528
				78	2918	4455	7373
35	8145	8106	16251	79	2436	3889	6325
36	7880	8139	16019	75-79	15567	23498	39065
37	8569	8548	17117				
38	8187	8316	16503	80-84	7775	14472	22247
39	8249	8507	16756				
35-39	41030	41616	82646	85-89	2958	6223	9181
40	9500	9979	19479	90 E +	892	1985	2877
41	10014	10215	20229				
42	10069	10592	20661				
43	9543	9718	19261	<b>TOTALE</b>	<b>686452</b>	<b>723616</b>	<b>1410068</b>

## Segue Tav. 1 — Popolazione residente al 1° gennaio degli anni indicati

ANNO 1981

LAZIO

ETÀ	MASCHI	FEMMINE	TOTALE	ETÀ	MASCHI	FEMMINE	TOTALE
0	28155	27128	55283	44	31659	33848	65507
1	29398	27980	57378	40-44	169832	181403	351235
2	31223	29550	60773				
3	32772	30673	63445	45	32895	34833	67728
4	34390	32704	67094	46	32339	34573	66912
0 - 4	155938	148035	303973	47	31933	33948	65881
				48	30989	32919	63908
5	36877	35088	71965	49	31999	33753	65752
6	38985	37373	76358	45-49	160155	170026	330181
7	39814	37755	77569				
8	40195	38642	78837	50	33672	35907	69579
9	40791	38787	79578	51	31156	32715	63871
5 - 9	196662	187645	384307	52	30664	32526	63190
				53	30990	33258	64248
10	40871	39047	79918	54	29791	32903	62694
11	41561	39949	81510	50-54	156273	167309	323582
12	40934	39237	80171				
13	41566	40211	81777	55	29481	31838	61319
14	43589	41766	85355	56	29496	32143	61639
10-14	208521	200210	408731	57	29027	32413	61440
				58	28046	31838	59884
15	43818	41994	85812	59	27326	31359	58685
16	44735	43108	87843	55-59	143376	159591	302967
17	42226	40742	82968				
18	40436	39372	79808	60	27465	32147	59612
19	40618	39084	79702	61	17326	20109	37435
15-19	211833	204300	416133	62	13489	15797	29286
				63	14383	17018	31401
20	38814	37582	76396	64	17232	20340	37572
21	37687	36656	74343	60-64	89895	105411	195306
22	36584	35764	72348				
23	36281	35745	72026	65	20755	24586	45341
24	35702	35639	71341	66	20048	24460	44508
20-24	185068	181386	366454	67	20286	24536	44822
				68	19603	24201	43804
25	35362	35302	70664	69	17372	21635	39007
26	34831	35595	70426	65-69	98064	119418	217482
27	33410	33889	67299				
28	33113	33754	66867	70	17369	21819	39188
29	33064	34000	67064	71	15899	20278	36177
25-29	169780	172540	342320	72	14659	19288	33947
				73	12479	16994	29473
30	34559	35361	69920	74	11698	15909	27607
31	34797	35884	70681	70-74	72104	94288	166392
32	37384	38901	76285				
33	37586	38934	76520	75	10616	14968	25584
34	36569	39062	75631	76	9270	13613	22883
30-34	180895	188142	369037	77	7849	11995	19844
				78	7280	11627	18907
35	29011	30787	59798	79	6116	10185	16301
36	29822	31337	61159	75-79	41131	62388	103519
37	31728	33745	65473				
38	31215	33347	64562	80-84	19875	37044	56919
39	32096	33752	65848				
35-39	153872	162968	316840	85-89	7012	16216	23228
40	35527	38130	73657	90 E +	2332	5757	8089
41	35152	37618	72770				
42	34777	36791	71568				
43	32717	35016	67733	TOTALE	2422618	2564077	4986695

## Segue Tav. 1 — Popolazione residente al 1° gennaio degli anni indicati

ANNO 1981

ITALIA CENTRALE

ETÀ	MASCHI	FEMMINE	TOTALE	ETÀ	MASCHI	FEMMINE	TOTALE
0	54723	52200	106923	44	68357	72280	140637
1	57759	54674	112433	40-44	368954	387554	756508
2	61665	58191	119856				
3	64285	60736	125021	45	71078	74626	145704
4	68101	64624	132725	46	70072	72960	143032
0 - 4	306533	290425	596958	47	69514	72429	141943
				48	67501	70677	138178
5	72555	69438	141993	49	71330	74284	145614
6	76674	73212	149886	45-49	349495	364976	714471
7	77897	74447	152344				
8	79123	75854	154977	50	74941	78282	153223
9	80459	76564	157023	51	69316	72202	141518
5 - 9	386708	369515	756223	52	69921	73202	143123
				53	70950	75058	146008
10	80201	76060	156261	54	69007	74205	143212
11	81926	78344	160270	50-54	354135	372949	727084
12	80766	77479	158245				
13	81843	79082	160925	55	69608	74262	143870
14	85577	82525	168102	56	68719	74273	142992
10-14	410313	393490	803803	57	68567	75112	143679
				58	66683	75072	141755
15	86436	83016	169452	59	67254	75546	142800
16	88437	85074	173511	55-59	340831	374265	715096
17	83335	80511	163846				
18	80623	77663	158286	60	67157	76602	143759
19	81372	78049	159421	61	42568	48536	91104
15-19	420203	404313	824516	62	31944	36836	68780
				63	33197	38174	71371
20	78740	75660	154400	64	41278	47918	89196
21	77030	74236	151266	60-64	216144	248066	464210
22	74226	72733	146959				
23	73735	72657	146392	65	51296	60132	111428
24	73403	72932	146335	66	51934	61986	113920
20-24	377134	368218	745352	67	50489	60576	111065
				68	50424	60887	111311
25	72501	71901	144402	69	45288	55507	100795
26	71748	72390	144138	65-69	249431	299088	548519
27	69457	69599	139056				
28	69220	69552	138772	70	45647	56878	102525
29	69969	70549	140518	71	40325	51669	91994
25-29	352895	353991	706886	72	38321	50721	89042
				73	33112	44570	77682
30	73242	73517	146759	74	31018	42782	73800
31	74238	75590	149828	70-74	188423	246620	435043
32	80107	81873	161980				
33	79464	81352	160816	75	28034	39584	67618
34	79282	82360	161642	76	25098	36937	62035
30-34	386333	394692	781025	77	21360	32883	54243
				78	20328	32371	52699
35	63055	65496	128551	79	17286	28260	45546
36	64264	66582	130846	75-79	112106	170035	282141
37	67663	70259	137922				
38	65939	68748	134687	80-84	55842	104359	160201
39	67823	70623	138446				
35-39	328744	341708	670452	85-89	21398	47312	68710
40	76372	80519	156891	90 E +	6743	16103	22846
41	75932	79720	155652				
42	76853	79981	156834				
43	71440	75054	146494	TOTALE	5232365	5547679	10780044

## Segue Tav. 1 — Popolazione residente al 1° gennaio degli anni indicati

ANNO 1981

ABRUZZI

ETÀ	MASCHI	FEMMINE	TOTALE	ETÀ	MASCHI	FEMMINE	TOTALE
0	7268	6749	14017	44	7395	7527	14922
1	7678	7195	14873	40-44	38359	38569	76928
2	7878	7540	15418				
3	8162	7508	15670	45	7742	7990	15732
4	8495	8096	16591	46	7464	7635	15099
0 - 4	39481	37088	76569	47	7744	8207	15951
				48	7188	7637	14825
5	8688	8194	16882	49	7727	8035	15762
6	9114	8521	17635	45-49	37865	39504	77369
7	8872	8631	17503				
8	9208	8937	18145	50	8386	8895	17281
9	9423	8964	18387	51	7347	7952	15299
5 - 9	45305	43247	88552	52	7677	8068	15745
				53	7889	8394	16283
10	9274	8752	18026	54	7864	8316	16180
11	9692	9240	18932	50-54	39163	41625	80788
12	9731	9236	18967				
13	9744	9537	19281	55	7582	8353	15935
14	10046	9720	19766	56	7402	8280	15682
10-14	48487	46485	94972	57	7284	8026	15310
				58	7305	8366	15671
15	10273	9809	20082	59	7260	8424	15684
16	10533	9826	20359	55-59	36833	41449	78282
17	9793	9388	19181				
18	9430	9191	18621	60	7324	8567	15891
19	9248	9173	18421	61	4857	5573	10430
15-19	49277	47387	96664	62	3576	4175	7751
				63	3876	4331	8207
20	9087	9121	18208	64	4940	5726	10666
21	8938	8926	17864	60-64	24573	28372	52945
22	8700	8560	17260				
23	8622	8528	17150	65	6008	7149	13157
24	8711	8330	17041	66	5719	6572	12291
20-24	44058	43465	87523	67	5637	6875	12512
				68	5774	6797	12571
25	8363	8368	16731	69	4794	5902	10696
26	8412	8339	16751	65-69	27932	33295	61227
27	7873	7784	15657				
28	7913	7828	15741	70	5668	6711	12379
29	7930	7959	15889	71	5014	6118	11132
25-29	40491	40278	80769	72	4560	5723	10283
				73	3941	5054	8995
30	8433	8185	16618	74	3988	5107	9095
31	8404	8371	16775	70-74	23171	28713	51884
32	8602	8627	17229				
33	8409	8172	16581	75	3510	4743	8253
34	8204	8084	16288	76	3059	4177	7236
30-34	42052	41439	83491	77	2455	3514	5969
				78	2614	3505	6119
35	6111	6156	12267	79	2225	3252	5477
36	6812	6579	13391	75-79	13863	19191	33054
37	6537	6640	13177				
38	6512	6549	13061	80-84	6983	11900	18883
39	6739	6592	13331				
35-39	32711	32516	65227	85-89	2356	5141	7497
40	7699	7868	15567	90 E +	805	1949	2754
41	8011	8041	16052				
42	7571	7417	14988				
43	7683	7716	15399	TOTALE	593765	621613	1215378

## Segue Tav. 1 — Popolazione residente al 1° gennaio degli anni indicati

ANNO 1981

MOLISE

ETÀ	MASCHI	FEMMINE	TOTALE	ETÀ	MASCHI	FEMMINE	TOTALE
0	1992	1914	3906	44	1940	2143	4083
1	2130	2001	4131	40-44	9770	10106	19876
2	2137	2032	4169				
3	2207	2090	4297	45	1982	2150	4132
4	2343	2052	4395	46	2080	2105	4185
0 - 4	10809	10089	20898	47	2071	2199	4270
				48	1999	2076	4075
5	2376	2278	4654	49	2184	2114	4298
6	2547	2331	4878	45-49	10316	10644	20960
7	2392	2278	4670				
8	2398	2415	4813	50	2204	2412	4616
9	2505	2409	4914	51	1910	2186	4096
5 - 9	12218	11711	23929	52	2004	2094	4098
				53	2122	2289	4411
10	2512	2406	4918	54	2051	2297	4348
11	2580	2556	5136	50-54	10291	11278	21569
12	2604	2469	5073				
13	2637	2627	5264	55	2021	2151	4172
14	2725	2696	5421	56	1924	2036	3960
10-14	13058	12754	25812	57	1872	2135	4007
				58	1971	2291	4262
15	2729	2604	5333	59	1963	2278	4241
16	2874	2725	5599	55-59	9751	10891	20642
17	2633	2562	5195				
18	2631	2503	5134	60	1973	2294	4267
19	2707	2475	5182	61	1154	1386	2540
15-19	13574	12869	26443	62	874	1037	1911
				63	938	1133	2071
20	2667	2622	5289	64	1265	1592	2857
21	2407	2425	4832	60-64	6204	7442	13646
22	2334	2354	4688				
23	2347	2210	4557	65	1712	2012	3724
24	2419	2229	4648	66	1749	1854	3603
20-24	12174	11840	24014	67	1614	1914	3528
				68	1612	1935	3547
25	2349	2219	4568	69	1395	1758	3153
26	2317	2296	4613	65-69	8082	9473	17555
27	2166	2035	4201				
28	2266	2181	4447	70	1683	1945	3628
29	1971	1977	3948	71	1438	1769	3207
25-29	11069	10708	21777	72	1344	1638	2982
				73	1198	1488	2686
30	2254	2074	4328	74	1222	1512	2734
31	2373	2230	4603	70-74	6885	8352	15237
32	2346	2249	4595				
33	2169	2147	4316	75	1154	1488	2642
34	2127	1928	4055	76	899	1248	2147
30-34	11269	10628	21897	77	770	1049	1819
				78	763	1070	1833
35	1629	1542	3171	79	638	854	1492
36	1603	1570	3173	75-79	4224	5709	9933
37	1547	1497	3044				
38	1535	1467	3002	80-84	2093	3342	5435
39	1652	1674	3326				
35-39	7966	7750	15716	85-89	703	1481	2184
40	2018	1989	4007	90 E +	235	495	730
41	2011	2133	4144				
42	1827	1826	3653				
43	1974	2015	3989	TOTALE	160691	167562	328253

## Segue Tav. 1 — Popolazione residente al 1° gennaio degli anni indicati

ANNO 1981

CAMPANIA

ETA	MASCHI	FEMMINE	TOTALE	ETA	MASCHI	FEMMINE	TOTALE
0	45678	42576	88254	44	28873	30510	59383
1	46094	43581	89675	40-44	153654	159475	313129
2	46926	44343	91269				
3	48444	44866	93310	45	29662	31141	60803
4	51093	47616	98709	46	28911	30544	59455
0 - 4	238235	222982	461217	47	30287	31942	62229
				48	29903	31634	61537
5	52216	48252	100468	49	30105	31949	62054
6	53944	50332	104276	45-49	148868	157210	306078
7	53649	50054	103703				
8	54275	50375	104650	50	31928	34003	65931
9	54536	50823	105359	51	29220	30829	60049
5 - 9	268620	249836	518456	52	29458	31460	60918
				53	29247	31271	60518
10	53619	49815	103434	54	28412	30443	58855
11	55001	51519	106520	50-54	148265	158006	306271
12	54291	51249	105540				
13	55233	52255	107488	55	28295	30880	59175
14	55811	52967	108778	56	27027	29673	56700
10-14	273955	257805	531760	57	25846	29319	55165
				58	24619	28933	53552
15	55884	52944	108828	59	24524	28711	53235
16	57175	54422	111597	55-59	130311	147516	277827
17	53513	51512	105025				
18	51274	49916	101190	60	23419	27672	51091
19	50308	48877	99185	61	15637	18466	34103
15-19	268154	257671	525825	62	12852	15680	28532
				63	13907	16083	29990
20	47879	46657	94536	64	15863	19055	34918
21	46000	44777	90777	60-64	81678	96956	178634
22	43226	42754	85980				
23	42447	41940	84387	65	19009	22648	41657
24	40229	40543	80772	66	18889	22410	41299
20-24	219781	216671	436452	67	18687	22549	41236
				68	18131	22027	40158
25	40720	40388	81108	69	15666	18981	34647
26	39631	40272	79903	65-69	90382	108615	198997
27	36637	36772	73409				
28	35958	36105	72063	70	16351	19989	36340
29	36604	35901	72505	71	14379	18284	32663
25-29	189550	189438	378988	72	13701	17759	31460
				73	11436	15202	26638
30	37640	37557	75197	74	11074	14916	25990
31	37611	37500	75111	70-74	66941	86150	153091
32	39146	38830	77976				
33	37887	37614	75501	75	9750	13735	23485
34	39193	38726	77919	76	8948	12899	21847
30-34	191477	190227	381704	77	7571	11015	18586
				78	7037	10704	17741
35	32858	32229	65087	79	5916	9173	15089
36	28113	28003	56116	75-79	39222	57526	96748
37	30589	31059	61648				
38	30180	30202	60382	80-84	18500	33444	51944
39	28969	29546	58515				
35-39	150709	151039	301748	85-89	6658	14478	21136
40	32553	33172	65725	90 E +	2179	5059	7238
41	32413	33348	65761				
42	30430	31556	61986				
43	29385	30889	60274	TOTALE	2687139	2760104	5447243

## Segue Tav. 1 — Popolazione residente al 1° gennaio degli anni indicati

ANNO 1981

PUGLIA

ETÀ	MASCHI	FEMMINE	TOTALE	ETÀ	MASCHI	FEMMINE	TOTALE
0	31132	29218	60350	44	20544	22343	42887
1	32262	30276	62538	40-44	109959	117635	227594
2	33474	31424	64898				
3	34053	32400	66453	45	20932	22655	43587
4	35936	33698	69634	46	21174	22745	43919
0 - 4	166857	157016	323873	47	20855	22508	43363
				48	20327	22369	42696
5	36893	34816	71709	49	21113	22915	44028
6	37479	36043	73522	45-49	104401	113192	217593
7	36534	35250	71784				
8	36592	34490	71082	50	21878	24059	45937
9	37139	35233	72372	51	20249	22092	42341
5 - 9	184637	175832	360469	52	20053	21925	41978
				53	20422	22539	42961
10	36985	35072	72057	54	19706	21448	41154
11	37514	36273	73787	50-54	102308	112063	214371
12	37583	36214	73797				
13	37893	36674	74567	55	19028	20773	39801
14	38533	37404	75937	56	18533	20105	38638
10-14	188508	181637	370145	57	18665	21179	39844
				58	18099	21103	39202
15	38184	37664	75848	59	17070	19805	36875
16	38980	38193	77173	55-59	91395	102965	194360
17	36247	35618	71865				
18	34453	34096	68549	60	18312	21474	39786
19	33829	33499	67328	61	11328	13232	24560
15-19	181693	179070	360763	62	9309	11119	20428
				63	9793	10889	20682
20	32678	32226	64904	64	11419	13203	24622
21	31011	31259	62270	60-64	60161	69917	130078
22	28636	29689	58325				
23	28639	29524	58163	65	14052	16311	30363
24	27763	28825	56588	66	14138	16266	30404
20-24	148727	151523	300250	67	14421	16709	31130
				68	14037	16274	30311
25	27076	28313	55389	69	12702	15109	27811
26	26348	27481	53829	65-69	69350	80669	150019
27	25297	26309	51606				
28	24395	25640	50035	70	12869	15000	27869
29	25251	26222	51473	71	11078	13481	24559
25-29	128367	133965	262332	72	11090	13666	24756
				73	9562	11697	21259
30	26532	27281	53813	74	8950	11115	20065
31	26303	27308	53611	70-74	53549	64959	118508
32	28167	29460	57627				
33	26554	27653	54207	75	8056	10621	18677
34	26415	27672	54087	76	6662	9027	15689
30-34	133971	139374	273345	77	5655	7875	13530
				78	5077	7588	12665
35	22895	23691	46586	79	4464	6618	11082
36	20678	21726	42404	75-79	29914	41729	71643
37	20987	22087	43074				
38	21752	22777	44529	80-84	15806	26622	42428
39	20754	21756	42510				
35-39	107066	112037	219103	85-89	5983	12143	18126
40	23261	24300	47561	90 E +	2087	4357	6444
41	22920	24570	47490				
42	21933	23532	45465				
43	21301	22890	44191	TOTALE	1884739	1976705	3861444



## Segue Tav. 1 — Popolazione residente al 1° gennaio degli anni indicati

ANNO 1981

BASILICATA

ETA	MASCHI	FEMMINE	TOTALE	ETA	MASCHI	FEMMINE	TOTALE
0	4316	4053	8369	44	3643	3801	7444
1	4439	4220	8659	40-44	18448	18885	37333
2	4715	4236	8951				
3	4695	4589	9284	45	3728	3849	7577
4	5189	4737	9926	46	3821	4039	7860
0 - 4	23354	21835	45189	47	3941	4010	7951
				48	3723	3704	7427
5	5060	4983	10043	49	3648	3795	7443
6	5281	4901	10182	45-49	18861	19397	38258
7	5209	4911	10120				
8	5262	5080	10342	50	4010	4131	8141
9	5327	5052	10379	51	3524	3778	7302
5 - 9	26139	24927	51066	52	3733	3665	7398
				53	3704	3817	7521
10	5360	5262	10622	54	3651	3777	7428
11	5784	5421	11205	50-54	18622	19168	37790
12	5657	5292	10949				
13	5761	5486	11247	55	3461	3492	6953
14	5657	5579	11236	56	3325	3458	6783
10-14	28219	27040	55259	57	3350	3693	7043
				58	3094	3576	6670
15	5753	5538	11291	59	2965	3510	6475
16	5873	5755	11628	55-59	16195	17729	33924
17	5573	5329	10902				
18	5706	5358	11064	60	3090	3666	6756
19	5513	5249	10762	61	1960	2237	4197
15-19	28418	27229	55647	62	1406	1657	3063
				63	1602	1764	3366
20	5269	5237	10506	64	1917	2288	4205
21	4976	4949	9925	60-64	9975	11612	21587
22	4834	4622	9456				
23	4461	4615	9076	65	2517	2859	5376
24	4608	4675	9283	66	2503	2795	5298
20-24	24148	24098	48246	67	2627	2821	5448
				68	2679	2837	5516
25	4497	4246	8743	69	2464	2823	5287
26	4332	4368	8700	65-69	12790	14135	26925
27	4122	3981	8103				
28	3948	3968	7916	70	2499	2810	5309
29	3871	3943	7814	71	2332	2558	4890
25-29	20770	20506	41276	72	2232	2533	4765
				73	1990	2328	4318
30	4225	3997	8222	74	1841	2089	3930
31	4302	4071	8373	70-74	10894	12318	23212
32	4331	4308	8639				
33	3935	3923	7858	75	1601	1906	3507
34	3588	3639	7227	76	1382	1678	3060
30-34	20381	19938	40319	77	1221	1538	2759
				78	1097	1351	2448
35	2826	2942	5768	79	967	1296	2263
36	2792	2824	5616	75-79	6268	7769	14037
37	2893	2855	5748				
38	2846	2988	5834	80-84	3357	4715	8072
39	2958	3011	5969				
35-39	14315	14620	28935	85-89	1094	2001	3095
40	3683	3610	7293	90 E +	347	666	1013
41	3768	3864	7632				
42	3640	3747	7387				
43	3714	3863	7577	TOTALE	302595	308588	611183

## Segue Tav. 1 — Popolazione residente al 1° gennaio degli anni indicati

ANNO 1981

CALABRIA

ETÀ	MASCHI	FEMMINE	TOTALE	ETÀ	MASCHI	FEMMINE	TOTALE
0	16337	15439	31776	44	11279	11787	23066
1	16608	15859	32467	40-44	57896	58707	116603
2	16907	15790	32697				
3	17189	16590	33779	45	11678	11870	23548
4	18113	16980	35093	46	11494	11900	23394
0 - 4	85154	80658	165812	47	11896	12262	24158
				48	11581	12337	23918
5	18089	17137	35226	49	11475	12090	23565
6	18426	17524	35950	45-49	58124	60459	118583
7	18455	17411	35866				
8	18624	17593	36217	50	12164	12532	24696
9	18843	18026	36869	51	11274	11833	23107
5 - 9	92437	87691	180128	52	10650	11386	22036
				53	10819	11612	22431
10	18982	18147	37129	54	10651	11409	22060
11	19878	19262	39140	50-54	55558	58772	114330
12	19841	18745	38586				
13	20192	19116	39308	55	10527	11521	22048
14	20380	19453	39833	56	10746	11920	22666
10-14	99273	94723	193996	57	9925	11585	21510
				58	9477	11291	20768
15	20404	19544	39948	59	9058	11226	20284
16	20855	20236	41091	55-59	49733	57543	107276
17	19817	18813	38630				
18	19393	18730	38123	60	9536	11395	20931
19	19199	18238	37437	61	6182	7494	13676
15-19	99668	95561	195229	62	5046	6076	11122
				63	5561	6408	11969
20	18885	17804	36689	64	6649	8074	14723
21	18060	17002	35062	60-64	32974	39447	72421
22	16655	15554	32209				
23	16821	15716	32537	65	8330	9759	18089
24	16240	15437	31677	66	7926	9381	17307
20-24	86661	81513	168174	67	8374	9912	18286
				68	7807	9229	17036
25	15776	15097	30873	69	6817	8313	15130
26	15640	14905	30545	65-69	39254	46594	85848
27	14608	13753	28361				
28	13879	13138	27017	70	7331	8729	16060
29	14058	13500	27558	71	7211	8458	15669
25-29	73961	70393	144354	72	6603	8082	14685
				73	5401	6893	12294
30	14466	13983	28449	74	4949	6247	11196
31	14214	13683	27897	70-74	31495	38409	69904
32	14610	14183	28793				
33	14147	13704	27851	75	4792	6595	11387
34	13051	12705	25756	76	4041	5879	9920
30-34	70488	68258	138746	77	3401	5035	8436
				78	3320	4587	7907
35	10254	10064	20318	79	2985	4229	7214
36	10607	10071	20678	75-79	18539	26325	44864
37	10465	10333	20798				
38	10546	10436	20982	80-84	9812	16404	26216
39	10319	10152	20471				
35-39	52191	51056	103247	85-89	3753	7659	11412
40	12090	11936	24026	90 E +	1286	2579	3865
41	12032	11978	24010				
42	11305	11653	22958				
43	11190	11353	22543	TOTALE	1018257	1042751	2061008

## Segue Tav. 1 — Popolazione residente al 1° gennaio degli anni indicati

ANNO 1981

SICILIA

ETÀ	MASCHI	FEMMINE	TOTALE	ETÀ	MASCHI	FEMMINE	TOTALE
0	37966	36259	74225	44	27621	28661	56282
1	38533	36386	74919	40-44	140540	149406	289946
2	38543	36741	75284	45	27487	29520	57007
3	39206	37261	76467	46	27685	29991	57676
4	41729	39308	81037	47	28090	30198	58288
0 - 4	195977	185955	381932	48	26514	28818	55332
5	42440	40125	82565	49	27314	29895	57209
6	43601	41496	85097	45-49	137090	148422	285512
7	43044	41190	84234	50	29809	32454	62263
8	43649	41173	84822	51	26869	29388	56257
9	44112	42161	86273	52	27098	29860	56958
5 - 9	216846	206145	422991	53	26657	28503	55160
10	43596	41898	85494	54	29172	29912	59084
11	45301	43119	88420	50-54	139605	150117	289722
12	44217	42414	86631	55	26296	28834	55130
13	44560	42671	87231	56	27064	30630	57694
14	44610	42964	87574	57	25243	28347	53590
10-14	222284	213066	435350	58	24905	29873	54778
15	44159	43254	87413	59	22805	27261	50066
16	45432	44367	89799	55-59	126313	144945	271258
17	43513	41864	85377	60	23232	28296	51528
18	42723	41621	84344	61	15716	19234	34950
19	41435	40659	82094	62	12851	15757	28608
15-19	217262	211765	429027	63	14043	16649	30692
20	41645	40988	82633	64	18051	20539	38590
21	38559	37793	76352	60-64	83893	100475	184368
22	37275	36852	74127	65	20945	24130	45075
23	36487	36771	73258	66	20400	23397	43797
24	35980	36080	72060	67	21817	24846	46663
20-24	189946	188484	378430	68	20890	23608	44498
25	35386	35421	70807	69	18596	21612	40208
26	34599	35405	70004	65-69	102648	117593	220241
27	31731	32272	64003	70	18773	21508	40281
28	31627	32545	64172	71	17271	19929	37200
29	31630	31920	63550	72	15650	18720	34370
25-29	164973	167563	332536	73	13766	16480	30246
30	33110	33828	66938	74	12915	15713	28628
31	32848	33980	66828	70-74	78375	92350	170725
32	34739	35389	70128	75	12343	15130	27473
33	33882	34851	68733	76	10876	13825	24701
34	32315	32692	65007	77	9759	12499	22258
30-34	166894	170740	337634	78	8966	11615	20581
35	26876	27866	54742	79	7895	10629	18524
36	26164	27081	53245	75-79	49839	63698	113537
37	25398	26370	51768	80-84	25338	37351	62689
38	25566	26822	52388	85-89	9539	16429	25968
39	25704	27093	52797	90 E +	3072	5988	9060
35-39	129708	135232	264940	TOTALE	2400142	2505724	4905866
40	29694	31795	61489				
41	29108	30861	59969				
42	28102	30209	58311				
43	26015	27880	53895				

## Segue Tav. 1 — Popolazione residente al 1° gennaio degli anni indicati

ANNO 1981

SARDEGNA

ETÀ	MASCHI	FEMMINE	TOTALE	ETÀ	MASCHI	FEMMINE	TOTALE
0	11657	10790	22447	44	8701	9139	17840
1	11773	11268	23041	40-44	46041	48291	94332
2	12736	11995	24731				
3	13213	12254	25467	45	8045	8658	16703
4	13691	13119	26810	46	8738	9048	17786
0 - 4	63070	59426	122496	47	8772	9166	17938
				48	8410	8897	17307
5	14320	13777	28097	49	8237	8607	16844
6	15214	14039	29253	45-49	42202	44376	86578
7	15267	14435	29702				
8	15100	14258	29358	50	8759	9337	18096
9	14759	14547	29306	51	8151	8724	16875
5 - 9	74660	71056	145716	52	8375	8920	17295
				53	7988	8272	16260
10	14801	14050	28851	54	8084	8481	16565
11	15280	14651	29931	50-54	41357	43734	85091
12	14751	14492	29243				
13	15428	14704	30132	55	7388	7922	15310
14	15626	15106	30732	56	7766	8443	16209
10-14	75886	73003	148889	57	7305	8087	15392
				58	7255	7807	15062
15	15688	14983	30671	59	6380	7293	13673
16	15981	15265	31246	55-59	36094	39552	75646
17	15130	14876	30006				
18	14548	14258	28806	60	6878	7643	14521
19	14108	13989	28097	61	5377	6068	11445
15-19	75455	73371	148826	62	4018	4569	8587
				63	4490	4901	9391
20	13747	13284	27031	64	5055	5537	10592
21	13040	12833	25873	60-64	25818	28718	54536
22	12721	12548	25269				
23	12435	12590	25025	65	5884	6477	12361
24	12125	12428	24553	66	5683	6081	11764
20-24	64068	63683	127751	67	5798	6448	12246
				68	5687	6108	11795
25	11882	11938	23820	69	5464	6003	11467
26	12111	12019	24130	65-69	28516	31117	59633
27	11568	11400	22968				
28	11354	11410	22764	70	5399	5959	11358
29	11202	11199	22401	71	4843	5485	10328
25-29	58117	57966	116083	72	4851	5743	10594
				73	4360	5231	9591
30	11388	11299	22687	74	3985	4904	8889
31	11123	10927	22050	70-74	23438	27322	50760
32	11475	11396	22871				
33	10946	10915	21861	75	3635	4416	8051
34	10342	10181	20523	76	3257	4209	7466
30-34	55274	54718	109992	77	2936	3901	6837
				78	2810	3715	6525
35	9747	9840	19587	79	2318	3128	5446
36	9497	9676	19173	75-79	14956	19369	34325
37	9250	9840	19090				
38	9704	10060	19764	80-84	7899	11298	19197
39	9139	9496	18635				
35-39	47337	48912	96249	85-89	3630	5546	9176
40	10099	10728	20827	90 E +	1519	2165	3684
41	9818	10053	19871				
42	8940	9442	18382				
43	8483	8929	17412	TOTALE	785337	803623	1588960

Segue Tav. 1 — Popolazione residente al 1° gennaio degli anni indicati  
 ANNO 1981 ITALIA MERIDIONALE E INSULARE

ETÀ	MASCHI	FEMMINE	TOTALE	ETÀ	MASCHI	FEMMINE	TOTALE
0	156346	146998	303344	44	109996	115911	225907
1	159517	150786	310303	40-44	574667	601074	1175741
2	163316	154101	317417				
3	167169	157558	324727	45	111256	117833	229089
4	176589	165606	342195	46	111367	118007	229374
0 - 4	822937	775049	1597986	47	113656	120492	234148
				48	109645	117472	227117
5	180082	169562	349644	49	111803	119400	231203
6	185606	175187	360793	45-49	557727	593204	1150931
7	183422	174160	357582				
8	185108	174321	359429	50	119138	127823	246961
9	186644	177215	363859	51	108544	116782	225326
5 - 9	920862	870445	1791307	52	109048	117378	226426
				53	108848	116697	225545
10	185129	175402	360531	54	109591	116083	225674
11	191030	182041	373071	50-54	555169	594763	1149932
12	188675	180111	368786				
13	191448	183070	374518	55	104598	113926	218524
14	193388	185889	379277	56	103787	114545	218332
10-14	949670	906513	1856183	57	99490	112371	211861
				58	96725	113240	209965
15	193074	186340	379414	59	92025	108508	200533
16	197703	190789	388492	55-59	496625	562590	1059215
17	186219	179962	366181				
18	180158	175673	355831	60	93764	111007	204771
19	176347	172159	348506	61	62211	73690	135901
15-19	933501	904923	1838424	62	49932	60070	110002
				63	54210	62158	116368
20	171857	167939	339796	64	65159	76014	141173
21	162991	159964	322955	60-64	325276	382939	708215
22	154381	152933	307314				
23	152259	151894	304153	65	78457	91345	169802
24	148075	148547	296622	66	77007	88756	165763
20-24	789563	781277	1570840	67	78975	92074	171049
				68	76617	88815	165432
25	146049	145990	292039	69	67898	80501	148399
26	143390	145085	288475	65-69	378954	441491	820445
27	134002	134306	268308				
28	131340	132815	264155	70	70573	82651	153224
29	132517	132621	265138	71	63566	76082	139648
25-29	687298	690817	1378115	72	60031	73864	133895
				73	51654	64373	116027
30	138048	138204	276252	74	48924	61603	110527
31	137178	138070	275248	70-74	294748	358573	653321
32	143416	144442	287858				
33	137929	138979	276908	75	44841	58634	103475
34	135235	135627	270862	76	39124	52942	92066
30-34	691806	695322	1387128	77	33768	46426	80194
				78	31684	44135	75819
35	113196	114330	227526	79	27408	39179	66587
36	106266	107530	213796	75-79	176825	241316	418141
37	107666	110681	218347				
38	108641	111301	219942	80-84	89788	145076	234864
39	106234	109320	215554				
35-39	542003	553162	1095165	85-89	33716	64878	98594
40	121097	125398	246495	90 E +	11530	23258	34788
41	120081	124848	244929				
42	113748	119382	233130				
43	109745	115535	225280	TOTALE	9832665	10186670	20019335

## Segue Tav. 1 — Popolazione residente al 1° gennaio degli anni indicati

ANNO 1981

ITALIA

ETA	MASCHI	FEMMINE	TOTALE	ETA	MASCHI	FEMMINE	TOTALE
0	330327	312060	642387	44	347147	359206	706353
1	342782	324799	667581	40-44	1869675	1917990	3787665
2	361085	341606	702691				
3	375755	356132	731887	45	357575	369707	727282
4	399072	377722	776794	46	353168	365558	718726
0 - 4	1809021	1712319	3521340	47	351699	363655	715354
				48	344617	360513	705130
5	420224	398786	819010	49	353230	368647	721877
6	441089	418186	859275	45-49	1760289	1828080	3588369
7	442406	421053	863459				
8	449863	426312	876175	50	371577	389822	761399
9	456604	434141	890745	51	344218	362038	706256
5 - 9	2210186	2098478	4308664	52	345159	364046	709205
				53	344981	366755	711736
10	453879	432280	886159	54	338495	363492	701987
11	468970	448201	917171	50-54	1744430	1846153	3590583
12	464392	443389	907781				
13	470408	451908	922316	55	332834	362607	695441
14	484692	466317	951009	56	328591	362028	690619
10-14	2342341	2242095	4584436	57	323818	362670	686488
				58	311149	363776	674925
15	486579	468669	955248	59	306695	358645	665340
16	496446	477095	973541	55-59	1603087	1809726	3412813
17	468134	450852	918986				
18	451497	437015	888512	60	304633	359627	664260
19	448608	432939	881547	61	197438	233947	431385
15-19	2351264	2266570	4617834	62	150924	182508	333432
				63	161123	189504	350627
20	436150	421175	857325	64	198382	237189	435571
21	423840	410281	834121	60-64	1012500	1202775	2215275
22	404735	396058	800793				
23	402893	395947	798840	65	245379	297073	542452
24	397841	392680	790521	66	250218	304099	554317
20-24	2065459	2016141	4081600	67	248623	305439	554062
				68	243308	301389	544697
25	390740	387429	778169	69	221152	280029	501181
26	387266	386549	773815	65-69	1208680	1488029	2696709
27	373348	369740	743088				
28	371052	370487	741539	70	219688	280820	500508
29	373954	372527	746481	71	198313	259892	458205
25-29	1896360	1886732	3783092	72	187070	253001	440071
				73	162148	226202	388350
30	393117	391940	785057	74	151264	215927	367191
31	396328	396075	792403	70-74	918483	1235842	2154325
32	420132	420868	841000				
33	412733	413052	825785	75	136323	200211	336534
34	418184	419299	837483	76	122106	188353	310459
30-34	2040494	2041234	4081728	77	105016	166783	271799
				78	98446	160635	259081
35	325528	327972	653500	79	85028	143133	228161
36	337650	340537	678187	75-79	546919	859115	1406034
37	344500	349534	694034				
38	345794	352175	697969	80-84	268336	512522	780858
39	351446	357208	708654				
35-39	1704918	1727426	3432344	85-89	101118	226652	327770
40	391730	400123	791853	90 e +	31653	76193	107846
41	389571	398318	787889				
42	382280	391685	773965				
43	358947	368658	727605	TOTALE	27485213	28994072	56479285

Tav. 2 — Saldi migratori nel decennio 1972-81

PIEMONTE

ETÀ	MASCHI	FEMMINE	TOTALE	ETÀ	MASCHI	FEMMINE	TOTALE
0	-1074	-587	-1661	41	-657	-162	-819
1	-783	-361	-1144	42	-534	-89	-623
2	-714	-375	-1089	43	-432	-30	-462
3	-668	-318	-986	44	-381	-22	-403
4	-578	-223	-801	40-44	-2762	-499	-3261
0 - 4	-3817	-1864	-5681	45	-259	79	-180
5	-407	-92	-499	46	-122	169	47
6	-203	88	-115	47	-125	128	3
7	-1	305	304	48	-152	71	-81
8	215	511	726	49	-128	51	-77
9	446	704	1150	45-49	-786	498	-288
5 - 9	50	1516	1566	50	-108	48	-60
10	649	869	1518	51	-117	41	-76
11	795	964	1759	52	-130	25	-105
12	1021	1139	2160	53	-140	8	-132
13	1363	1414	2777	54	-143	-8	-151
14	1709	1712	3421	50-54	-638	114	-524
10-14	5537	6098	11635	55	-136	-24	-160
15	2048	2039	4087	56	-148	-31	-179
16	2387	2379	4766	57	-122	16	-106
17	2717	2701	5418	58	-86	78	-8
18	2979	2991	5970	59	-113	96	-17
19	3141	3211	6352	55-59	-605	135	-470
15-19	13272	13321	26593	60	-191	54	-137
20	3249	3327	6576	61	-221	21	-200
21	3295	3363	6658	62	-222	11	-211
22	3201	3293	6494	63	-283	-29	-312
23	2885	3024	5909	64	-343	-75	-418
24	2472	2682	5154	60-64	-1260	-18	-1278
20-24	15102	15689	30791	65	-401	-116	-517
25	2090	2352	4442	66	-449	-168	-617
26	1683	1966	3649	67	-500	-234	-734
27	1253	1571	2824	68	-563	-315	-878
28	841	1186	2027	69	-619	-389	-1008
29	482	837	1319	65-69	-2532	-1222	-3754
25-29	6349	7912	14261	70	-626	-415	-1041
30	128	539	667	71	-644	-452	-1096
31	-223	308	85	72	-637	-456	-1093
32	-528	89	-439	73	-541	-386	-927
33	-667	-7	-674	74	-454	-307	-761
34	-673	-15	-688	70-74	-2902	-2016	-4918
30-34	-1963	914	-1049	75	-384	-235	-619
35	-797	-157	-954	76	-325	-169	-494
36	-906	-264	-1170	77	-264	-94	-358
37	-903	-268	-1171	78	-198	-21	-219
38	-856	-245	-1101	79 E +	-888	1910	1022
39	-812	-217	-1029				
35-39	-4274	-1151	-5425				
40	-758	-196	-954	TOTALE	16712	40818	57530

## segue Tav. 2 — Saldi migratori nel decennio 1972-81

VALLE D'AOSTA

ETÀ	MASCHI	FEMMINE	TOTALE	ETÀ	MASCHI	FEMMINE	TOTALE
0	-17	-32	-49	41	6	7	13
1	-29	-14	-43	42	10	10	20
2	-18	-11	-29	43	7	11	18
3	-11	-7	-18	44	5	13	18
4	-7	2	-5	40-44	34	49	83
0 - 4	-82	-62	-144				
5	-1	3	2	45	9	15	24
6	8	10	18	46	11	17	28
7	15	16	31	47	6	15	21
8	22	18	40	48	4	14	18
9	29	23	52	49	6	11	17
5 - 9	73	70	143	45-49	36	72	108
10	35	24	59	50	8	6	14
11	36	26	62	51	6	7	13
12	44	26	70	52	4	8	12
13	56	29	85	53	3	9	12
14	66	33	99	54	5	5	10
10-14	237	138	375	50-54	26	35	61
15	73	40	113	55	4	6	10
16	83	47	130	56	7	5	12
17	88	52	140	57	9	7	16
18	98	59	157	58	10	8	18
19	105	63	168	59	9	6	15
15-19	447	261	708	55-59	39	32	71
20	112	68	180	60	7	11	18
21	114	71	185	61	6	10	16
22	106	71	177	62	4	11	15
23	99	67	166	63	5	7	12
24	93	63	156	64	3	6	9
20-24	524	340	864	60-64	25	45	70
25	85	56	141	65	-2	2	-
26	72	47	119	66	-6	-3	-9
27	65	47	112	67	-8	-2	-10
28	52	42	94	68	-13	-4	-17
29	40	36	76	69	-15	-6	-21
25-29	314	228	542	65-69	-44	-13	-57
30	32	32	64	70	-13	-12	-25
31	27	26	53	71	-13	-12	-25
32	18	23	41	72	-13	-13	-26
33	14	21	35	73	-12	-12	-24
34	13	18	31	74	-9	-11	-20
30-34	104	120	224	70-74	-60	-60	-120
35	8	14	22	75	-6	-8	-14
36	7	9	16	76	-6	-4	-10
37	8	8	16	77	-3	-6	-9
38	7	10	17	78	1	-8	-7
39	5	9	14	79 E +	-25	-30	-55
35-39	35	50	85				
40	6	8	14	TOTALE	1669	1249	2918



## segue Tav. 2 — Saldi migratori nel decennio 1972-81

LOMBARDIA

ETA	MASCHI	FEMMINE	TOTALE	ETA	MASCHI	FEMMINE	TOTALE
0	-210	782	572	41	-982	-367	-1349
1	-199	737	538	42	-793	-272	-1065
2	-87	653	566	43	-629	-196	-825
3	13	638	651	44	-559	-208	-767
4	135	758	893	40-44	-4045	-1459	-5504
0 - 4	-348	3568	3220	45	-356	-44	-400
5	354	952	1306	46	-141	136	-5
6	618	1148	1766	47	-160	37	-123
7	941	1386	2327	48	-207	-101	-308
8	1244	1649	2893	49	-198	-164	-362
9	1498	1890	3388	45-49	-1062	-136	-1198
5 - 9	4655	7025	11680	50	-182	-230	-412
10	1673	2083	3756	51	-183	-306	-489
11	1681	2114	3795	52	-222	-351	-573
12	1832	2298	4130	53	-293	-398	-691
13	2221	2736	4957	54	-341	-447	-788
14	2656	3171	5827	50-54	-1221	-1732	-2953
10-14	10063	12402	22465	55	-367	-473	-840
15	3147	3633	6780	56	-425	-504	-929
16	3646	4139	7785	57	-430	-435	-865
17	4127	4652	8779	58	-438	-333	-771
18	4565	5095	9660	59	-516	-307	-823
19	4943	5438	10381	55-59	-2176	-2052	-4228
15-19	20428	22957	43385	60	-661	-345	-1006
20	5294	5668	10962	61	-715	-331	-1046
21	5583	5817	11400	62	-746	-345	-1091
22	5682	5799	11481	63	-917	-519	-1436
23	5436	5419	10855	64	-1092	-686	-1778
24	5031	4926	9957	60-64	-4131	-2226	-6357
20-24	27026	27629	54655	65	-1278	-863	-2141
25	4633	4502	9135	66	-1443	-1060	-2503
26	4117	3956	8073	67	-1592	-1258	-2850
27	3514	3331	6845	68	-1737	-1461	-3198
28	2891	2730	5621	69	-1881	-1678	-3559
29	2287	2141	4428	65-69	-7931	-6320	-14251
25-29	17442	16660	34102	70	-1987	-1854	-3841
30	1644	1570	3214	71	-2107	-2024	-4131
31	1008	1093	2101	72	-2085	-2031	-4116
32	383	623	1006	73	-1844	-1789	-3633
33	-4	381	377	74	-1614	-1556	-3170
34	-209	300	91	70-74	-9637	-9254	-18891
30-34	2822	3967	6789	75	-1388	-1328	-2716
35	-624	-61	-685	76	-1185	-1079	-2264
36	-948	-365	-1313	77	-981	-832	-1813
37	-1044	-435	-1479	78	-785	-602	-1387
38	-1078	-454	-1532	79 E +	-3312	448	-2864
39	-1084	-449	-1533				
35-39	-4778	-1764	-6542				
40	-1082	-416	-1498	TOTALE	39456	65872	105328

## segue Tav. 2 — Saldi migratori nel decennio 1972-81

TRENTINO-ALTO ADIGE

ETÀ	MASCHI	FEMMINE	TOTALE	ETÀ	MASCHI	FEMMINE	TOTALE
0	-81	-66	-147	41	-19	-3	-22
1	-46	-29	-75	42	-8	-	-8
2	-11	16	5	43	-	-1	-1
3	-8	20	12	44	-1	3	2
4	3	27	30	40-44	-49	-10	-59
0 - 4	-143	-32	-175				
				45	6	8	14
5	17	41	58	46	15	14	29
6	25	52	77	47	18	14	32
7	39	57	96	48	18	17	35
8	47	63	110	49	18	27	45
9	64	73	137	45-49	75	80	155
5 - 9	192	286	478				
				50	23	35	58
10	79	68	147	51	31	40	71
11	84	45	129	52	40	44	84
12	89	33	122	53	38	52	90
13	112	33	145	54	38	53	91
14	120	26	146	50-54	170	224	394
10-14	484	205	689				
				55	39	52	91
15	126	13	139	56	40	56	96
16	137	-6	131	57	46	61	107
17	148	-27	121	58	53	64	117
18	152	-54	98	59	57	64	121
19	143	-76	67	55-59	235	297	532
15-19	706	-150	556				
				60	57	59	116
20	114	-105	9	61	57	57	114
21	67	-127	-60	62	55	55	110
22	21	-149	-128	63	52	45	97
23	-31	-174	-205	64	47	43	90
24	-71	-190	-261	60-64	268	259	527
20-24	100	-745	-645				
				65	37	43	80
25	-99	-193	-292	66	23	41	64
26	-125	-190	-315	67	6	32	38
27	-149	-186	-335	68	-10	22	12
28	-162	-169	-331	69	-25	8	-17
29	-167	-149	-316	65-69	31	146	177
25-29	-702	-887	-1589				
				70	-38	-6	-44
30	-162	-130	-292	71	-53	-21	-74
31	-139	-105	-244	72	-62	-29	-91
32	-124	-80	-204	73	-58	-27	-85
33	-103	-56	-159	74	-49	-20	-69
34	-77	-39	-116	70-74	-260	-103	-363
30-34	-605	-410	-1015				
				75	-38	-24	-62
35	-66	-31	-97	76	-37	-21	-58
36	-53	-29	-82	77	-33	-20	-53
37	-43	-25	-68	78	-28	-16	-44
38	-34	-20	-54				
39	-24	-18	-42	79 E +	-177	26	-151
35-39	-220	-123	-343				
40	-21	-9	-30	TOTALE	-31	-1018	-1049

## segue Tav. 2 — Saldi migratori nel decennio 1972-81

BOLZANO

ETÀ	MASCHI	FEMMINE	TOTALE	ETÀ	MASCHI	FEMMINE	TOTALE
0	-99	-64	-163	41	-81	-55	-136
1	-114	-87	-201	42	-71	-51	-122
2	-112	-82	-194	43	-63	-49	-112
3	-107	-81	-188	44	-61	-45	-106
4	-98	-76	-174	40-44	-366	-259	-625
0 - 4	-530	-390	-920	45	-54	-42	-96
5	-87	-68	-155	46	-45	-40	-85
6	-76	-64	-140	47	-43	-42	-85
7	-65	-64	-129	48	-41	-44	-85
8	-54	-60	-114	49	-39	-45	-84
9	-36	-46	-82	45-49	-222	-213	-435
5 - 9	-318	-302	-620	50	-37	-44	-81
10	-17	-42	-59	51	-35	-45	-80
11	-1	-50	-51	52	-32	-44	-76
12	19	-50	-31	53	-31	-43	-74
13	46	-44	2	54	-30	-42	-72
14	60	-43	17	50-54	-165	-218	-383
10-14	107	-229	-122	55	-30	-39	-69
15	69	-44	25	56	-31	-35	-66
16	80	-45	35	57	-29	-31	-60
17	91	-53	38	58	-29	-26	-55
18	94	-68	26	59	-30	-22	-52
19	86	-76	10	55-59	-149	-153	-302
15-19	420	-286	134	60	-29	-24	-53
20	61	-86	-25	61	-28	-23	-51
21	17	-95	-78	62	-27	-19	-46
22	-31	-105	-136	63	-26	-20	-46
23	-81	-121	-202	64	-28	-17	-45
24	-125	-135	-260	60-64	-138	-103	-241
20-24	-159	-542	-701	65	-30	-15	-45
25	-162	-145	-307	66	-37	-12	-49
26	-192	-150	-342	67	-39	-13	-52
27	-215	-151	-366	68	-39	-12	-51
28	-231	-149	-380	69	-40	-14	-54
29	-238	-145	-383	65-69	-185	-66	-251
25-29	-1038	-740	-1778	70	-37	-17	-54
30	-239	-140	-379	71	-39	-19	-58
31	-224	-133	-357	72	-41	-19	-60
32	-210	-124	-334	73	-37	-17	-54
33	-192	-113	-305	74	-31	-13	-44
34	-169	-101	-270	70-74	-185	-85	-270
30-34	-1034	-611	-1645	75	-26	-16	-42
35	-148	-92	-240	76	-23	-17	-40
36	-128	-89	-217	77	-19	-16	-35
37	-118	-83	-201	78	-15	-15	-30
38	-106	-74	-180	79 E +	-140	-35	-175
39	-96	-69	-165				
35-39	-596	-407	-1003				
40	-90	-59	-149	TOTALE	-4781	-4703	-9484

## segue Tav. 2 — Saldi migratori nel decennio 1972-81

TRENTO

ETA	MASCHI	FEMMINE	TOTALE	ETA	MASCHI	FEMMINE	TOTALE
0	18	-2	16	41	62	52	114
1	68	58	126	42	63	51	114
2	101	98	199	43	63	48	111
3	99	101	200	44	60	48	108
4	101	103	204	40-44	317	249	566
0 - 4	387	358	745				
				45	60	50	110
5	104	109	213	46	60	54	114
6	101	116	217	47	61	56	117
7	104	121	225	48	59	61	120
8	101	123	224	49	57	72	129
9	100	119	219	45-49	297	293	590
5 - 9	510	588	1098				
				50	60	79	139
10	96	110	206	51	66	85	151
11	85	95	180	52	72	88	160
12	70	83	153	53	69	95	164
13	66	77	143	54	68	95	163
14	60	69	129	50-54	335	442	777
10-14	377	434	811				
				55	69	91	160
15	57	57	114	56	71	91	162
16	57	39	96	57	75	92	167
17	57	26	83	58	82	90	172
18	58	14	72	59	87	86	173
19	57	-	57	55-59	384	450	834
15-19	286	136	422				
				60	86	83	169
20	53	-19	34	61	85	80	165
21	50	-32	18	62	82	74	156
22	52	-44	8	63	78	65	143
23	50	-53	-3	64	75	60	135
24	54	-55	-1	60-64	406	362	768
20-24	259	-203	56				
				65	67	58	125
25	63	-48	15	66	60	53	113
26	67	-40	27	67	45	45	90
27	66	-35	31	68	29	34	63
28	69	-20	49	69	15	22	37
29	71	-4	67	65-69	216	212	428
25-29	336	-147	189				
				70	-1	11	10
30	77	10	87	71	-14	-2	-16
31	85	28	113	72	-21	-10	-31
32	86	44	130	73	-21	-10	-31
33	89	57	146	74	-18	-7	-25
34	92	62	154	70-74	-75	-18	-93
30-34	429	201	630				
				75	-12	-8	-20
35	82	61	143	76	-14	-4	-18
36	75	60	135	77	-14	-4	-18
37	75	58	133	78	-13	-1	-14
38	72	54	126				
39	72	51	123	79 E +	-37	61	24
35-39	376	284	660				
40	69	50	119	TOTALE	4750	3685	8435

## segue Tav. 2 — Saldi migratori nel decennio 1972-81

VENETO

ETÀ	MASCHI	FEMMINE	TOTALE	ETÀ	MASCHI	FEMMINE	TOTALE
0	45	336	381	41	442	436	878
1	304	532	836	42	444	438	882
2	437	605	1042	43	434	454	888
3	496	608	1104	44	413	457	870
4	624	740	1364	40-44	2183	2240	4423
0 - 4	1906	2821	4727	45	438	513	951
5	753	863	1616	46	491	576	1067
6	840	965	1805	47	479	567	1046
7	940	1083	2023	48	451	559	1010
8	1018	1164	2182	49	453	576	1029
9	1075	1214	2289	45-49	2312	2791	5103
5 - 9	4626	5289	9915	50	471	608	1079
10	1070	1195	2265	51	492	640	1132
11	969	1066	2035	52	492	646	1138
12	902	984	1886	53	470	624	1094
13	909	974	1883	54	457	595	1052
14	903	934	1837	50-54	2382	3113	5495
10-14	4753	5153	9906	55	469	576	1045
15	909	884	1793	56	473	561	1034
16	930	834	1764	57	503	584	1087
17	949	793	1742	58	534	610	1144
18	952	759	1711	59	532	596	1128
19	926	710	1636	55-59	2511	2927	5438
15-19	4666	3980	8646	60	492	544	1036
20	884	655	1539	61	469	495	964
21	830	625	1455	62	449	447	896
22	770	617	1387	63	375	373	748
23	680	578	1258	64	295	303	598
24	586	544	1130	60-64	2080	2162	4242
20-24	3750	3019	6769	65	197	215	412
25	564	588	1152	66	81	111	192
26	544	614	1158	67	-49	-7	-56
27	518	619	1137	68	-176	-134	-310
28	512	640	1152	69	-300	-249	-549
29	537	664	1201	65-69	-247	-64	-311
25-29	2675	3125	5800	70	-396	-341	-737
30	564	686	1250	71	-487	-412	-899
31	605	732	1337	72	-520	-431	-951
32	631	740	1371	73	-472	-385	-857
33	670	737	1407	74	-424	-342	-766
34	725	752	1477	70-74	-2299	-1911	-4210
30-34	3195	3647	6842	75	-379	-298	-677
35	658	652	1310	76	-326	-245	-571
36	575	562	1137	77	-278	-188	-466
37	543	529	1072	78	-235	-129	-364
38	523	503	1026	79 E +	-1158	-176	-1334
39	491	480	971				
35-39	2790	2726	5516				
40	450	455	905	TOTALE	34907	39982	74889

## segue Tav. 2 — Saldi migratori nel decennio 1972-81

FRIULI-VENEZIA GIULIA

ETA	MASCHI	FEMMINE	TOTALE	ETA	MASCHI	FEMMINE	TOTALE
0	105	206	311	41	257	247	504
1	186	247	433	42	254	243	497
2	240	292	532	43	248	237	485
3	291	332	623	44	235	232	467
4	333	365	698	40-44	1253	1214	2467
0 - 4	1155	1442	2597	45	245	246	491
5	368	390	758	46	255	264	519
6	403	426	829	47	247	266	513
7	433	462	895	48	242	264	506
8	454	491	945	49	240	262	502
9	480	514	994	45-49	1229	1302	2531
5 - 9	2138	2283	4421	50	237	271	508
10	499	513	1012	51	250	291	541
11	479	467	946	52	261	295	556
12	472	441	913	53	255	289	544
13	506	442	948	54	251	280	531
14	542	448	990	50-54	1254	1426	2680
10-14	2498	2311	4809	55	252	273	525
15	589	464	1053	56	251	272	523
16	634	482	1116	57	265	284	549
17	680	505	1185	58	288	296	584
18	715	532	1247	59	300	294	594
19	731	556	1287	55-59	1356	1419	2775
15-19	3349	2539	5888	60	299	269	568
20	718	580	1298	61	292	246	538
21	687	603	1290	62	285	225	510
22	636	615	1251	63	273	202	475
23	565	604	1169	64	255	180	435
24	496	586	1082	60-64	1404	1122	2526
20-24	3102	2988	6090	65	226	152	378
25	441	575	1016	66	195	113	308
26	383	556	939	67	150	68	218
27	336	530	866	68	94	22	116
28	297	496	793	69	43	-18	25
29	266	459	725	65-69	708	337	1045
25-29	1723	2616	4339	70	-5	-51	-56
30	245	429	674	71	-42	-83	-125
31	257	418	675	72	-63	-102	-165
32	275	407	682	73	-75	-102	-177
33	289	390	679	74	-77	-102	-179
34	302	382	684	70-74	-262	-440	-702
30-34	1368	2026	3394	75	-78	-100	-178
35	294	349	643	76	-78	-104	-182
36	286	313	599	77	-70	-98	-168
37	282	287	569	78	-56	-81	-137
38	270	271	541				
39	267	263	530	79 E +	-587	-645	-1232
35-39	1399	1483	2882				
40	259	255	514	TOTALE	22805	23040	45845

## segue Tav. 2 — Saldi migratori nel decennio 1972-81

LIGURIA

ETÀ	MASCHI	FEMMINE	TOTALE	ETÀ	MASCHI	FEMMINE	TOTALE
0	-128	-38	-166	41	-120	54	-66
1	-96	22	-74	42	-99	70	-29
2	-39	27	-12	43	-77	79	2
3	-24	52	28	44	-67	87	20
4	8	105	113	40-44	-501	341	-160
0 - 4	-279	168	-111	45	-47	120	73
5	49	136	185	46	-18	164	146
6	89	166	255	47	-12	176	164
7	133	195	328	48	-4	176	172
8	164	210	374	49	15	185	200
9	194	221	415	45-49	-66	821	755
5 - 9	629	928	1557	50	27	202	229
10	223	228	451	51	36	225	261
11	218	217	435	52	44	239	283
12	235	216	451	53	44	242	286
13	289	251	540	54	59	244	303
14	343	284	627	50-54	210	1152	1362
10-14	1308	1196	2504	55	85	254	339
15	402	329	731	56	100	269	369
16	466	382	848	57	127	286	413
17	518	440	958	58	149	307	456
18	570	496	1066	59	160	318	478
19	599	536	1135	55-59	621	1434	2055
15-19	2555	2183	4738	60	164	311	475
20	605	558	1163	61	170	295	465
21	584	580	1164	62	177	276	453
22	521	591	1112	63	160	245	405
23	418	563	981	64	131	219	350
24	316	519	835	60-64	802	1346	2148
20-24	2444	2811	5255	65	97	182	279
25	222	486	708	66	72	126	198
26	131	445	576	67	42	78	120
27	48	390	438	68	11	28	39
28	-35	335	300	69	-24	-28	-52
29	-110	282	172	65-69	198	386	584
25-29	256	1938	2194	70	-56	-79	-135
30	-167	236	69	71	-78	-125	-203
31	-199	199	-	72	-87	-149	-236
32	-212	155	-57	73	-77	-145	-222
33	-199	139	-60	74	-57	-136	-193
34	-177	133	-44	70-74	-355	-634	-989
30-34	-954	862	-92	75	-40	-130	-170
35	-184	94	-90	76	-32	-120	-152
36	-192	47	-145	77	-30	-109	-139
37	-181	32	-149	78	-22	-90	-112
38	-168	27	-141	79 E +	-55	191	136
39	-154	37	-117				
35-39	-879	237	-642				
40	-138	51	-87	TOTALE	5810	14911	20721

## segue Tav. 2 — Saldi migratori nel decennio 1972-81

EMILIA-ROMAGNA

ETÀ	MASCHI	FEMMINE	TOTALE	ETÀ	MASCHI	FEMMINE	TOTALE
0	832	917	1749	41	507	695	1202
1	943	1073	2016	42	505	673	1178
2	990	1076	2066	43	493	653	1146
3	1002	1084	2086	44	457	632	1089
4	1034	1156	2190	40-44	2485	3371	5856
0 - 4	4801	5306	10107	45	472	652	1124
5	1094	1222	2316	46	498	682	1180
6	1120	1251	2371	47	474	665	1139
7	1157	1277	2434	48	444	644	1088
8	1205	1310	2515	49	441	648	1089
9	1252	1339	2591	45-49	2329	3291	5620
5 - 9	5828	6399	12227	50	450	662	1112
10	1278	1352	2630	51	457	662	1119
11	1264	1317	2581	52	448	653	1101
12	1299	1349	2648	53	435	624	1059
13	1406	1458	2864	54	430	596	1026
14	1521	1565	3086	50-54	2220	3197	5417
10-14	6768	7041	13809	55	433	576	1009
15	1656	1702	3358	56	428	561	989
16	1798	1861	3659	57	443	570	1013
17	1929	2016	3945	58	467	578	1045
18	2028	2165	4193	59	457	560	1017
19	2082	2271	4353	55-59	2228	2845	5073
15-19	9493	10015	19508	60	426	519	945
20	2089	2337	4426	61	417	497	914
21	2049	2384	4433	62	397	472	869
22	1967	2384	4351	63	330	405	735
23	1840	2299	4139	64	246	320	566
24	1702	2187	3889	60-64	1816	2213	4029
20-24	9647	11591	21238	65	139	229	368
25	1566	2093	3659	66	32	120	152
26	1403	1958	3361	67	-89	-12	-101
27	1234	1788	3022	68	-217	-151	-368
28	1099	1624	2723	69	-340	-286	-626
29	995	1487	2482	65-69	-475	-100	-575
25-29	6297	8950	15247	70	-471	-415	-886
30	915	1365	2280	71	-604	-550	-1154
31	862	1264	2126	72	-648	-606	-1254
32	801	1171	1972	73	-593	-553	-1146
33	763	1109	1872	74	-533	-479	-1012
34	748	1064	1812	70-74	-2849	-2603	-5452
30-34	4089	5973	10062	75	-469	-418	-887
35	666	946	1612	76	-403	-350	-753
36	600	847	1447	77	-330	-261	-591
37	578	806	1384	78	-265	-168	-433
38	552	773	1325	79 E +	-667	651	-16
39	540	743	1283				
35-39	2936	4115	7051				
40	523	718	1241	TOTALE	55479	71058	126537



## segue Tav. 2 — Saldi migratori nel decennio 1972-81

ITALIA SETTENTRIONALE

ETÀ	MASCHI	FEMMINE	TOTALE	ETÀ	MASCHI	FEMMINE	TOTALE
0	-528	1518	990	41	-566	907	341
1	280	2207	2487	42	-221	1073	852
2	798	2283	3081	43	44	1207	1251
3	1091	2409	3500	44	102	1194	1296
4	1552	2930	4482	40-44	-1402	5247	3845
0 - 4	3193	11347	14540	45	508	1589	2097
5	2227	3515	5742	46	989	2022	3011
6	2900	4106	7006	47	927	1868	2795
7	3657	4781	8438	48	796	1644	2440
8	4369	5416	9785	49	847	1596	2443
9	5038	5978	11016	45-49	4067	8719	12786
5 - 9	18191	23796	41987	50	926	1602	2528
10	5506	6332	11838	51	972	1600	2572
11	5526	6216	11742	52	937	1559	2496
12	5894	6486	12380	53	812	1450	2262
13	6862	7337	14199	54	756	1318	2074
14	7860	8173	16033	50-54	4403	7529	11932
10-14	31648	34544	66192	55	779	1240	2019
15	8950	9104	18054	56	726	1189	1915
16	10081	10118	20199	57	841	1373	2214
17	11156	11132	22288	58	977	1608	2585
18	12059	12043	24102	59	886	1627	2513
19	12670	12709	25379	55-59	4209	7037	11246
15-19	54916	55106	110022	60	593	1422	2015
20	13065	13088	26153	61	475	1290	1765
21	13209	13316	26525	62	399	1152	1551
22	12904	13221	26125	63	-5	729	724
23	11892	12380	24272	64	-458	310	-148
24	10625	11317	21942	60-64	1004	4903	5907
20-24	61695	63322	125017	65	-985	-156	-1141
25	9502	10459	19961	66	-1495	-720	-2215
26	8208	9352	17560	67	-2040	-1335	-3375
27	6819	8090	14909	68	-2611	-1993	-4604
28	5495	6884	12379	69	-3161	-2646	-5807
29	4330	5757	10087	65-69	-10292	-6850	-17142
25-29	34354	40542	74896	70	-3592	-3173	-6765
30	3199	4727	7926	71	-4028	-3679	-7707
31	2198	3935	6133	72	-4115	-3817	-7932
32	1244	3128	4372	73	-3672	-3399	-7071
33	763	2714	3477	74	-3217	-2953	-6170
34	652	2595	3247	70-74	-18624	-17021	-35645
30-34	8056	17099	25155	75	-2782	-2541	-5323
35	-45	1806	1761	76	-2392	-2092	-4484
36	-631	1120	489	77	-1989	-1608	-3597
37	-760	934	174	78	-1588	-1115	-2703
38	-784	865	81				
39	-771	848	77	79 E +	-6869	2375	-4494
35-39	-2991	5573	2582				
40	-761	866	105	TOTALE	176807	255912	432719

## segue Tav. 2 — Saldi migratori nel decennio 1972-81

TOSCANA

ETÀ	MASCHI	FEMMINE	TOTALE	ETÀ	MASCHI	FEMMINE	TOTALE
0	596	625	1221	41	324	562	886
1	756	762	1518	42	364	574	938
2	900	861	1761	43	379	582	961
3	961	908	1869	44	356	568	924
4	1012	971	1983	40-44	1756	2856	4612
0 - 4	4225	4127	8352	45	407	634	1041
5	1058	1071	2129	46	467	713	1180
6	1119	1161	2280	47	443	683	1126
7	1204	1255	2459	48	425	654	1079
8	1291	1351	2642	49	438	664	1102
9	1371	1434	2805	45-49	2180	3348	5528
5 - 9	6043	6272	12315	50	456	676	1132
10	1408	1473	2881	51	460	683	1143
11	1346	1429	2775	52	444	679	1123
12	1331	1425	2756	53	419	653	1072
13	1417	1526	2943	54	402	614	1016
14	1507	1629	3136	50-54	2181	3305	5486
10-14	7009	7482	14491	55	393	587	980
15	1609	1736	3345	56	396	571	967
16	1719	1853	3572	57	425	602	1027
17	1804	1968	3772	58	451	630	1081
18	1862	2065	3927	59	443	618	1061
19	1884	2154	4038	55-59	2108	3008	5116
15-19	8878	9776	18654	60	389	551	940
20	1881	2207	4088	61	343	490	833
21	1836	2234	4070	62	300	437	737
22	1742	2236	3978	63	216	339	555
23	1560	2128	3688	64	115	243	358
24	1373	1992	3365	60-64	1363	2060	3423
20-24	8392	10797	19189	65	10	123	133
25	1265	1908	3173	66	-119	-16	-135
26	1145	1797	2942	67	-265	-164	-429
27	1026	1655	2681	68	-409	-310	-719
28	931	1526	2457	69	-556	-456	-1012
29	852	1400	2252	65-69	-1339	-823	-2162
25-29	5219	8286	13505	70	-669	-576	-1245
30	753	1276	2029	71	-773	-694	-1467
31	686	1185	1871	72	-809	-730	-1539
32	633	1072	1705	73	-739	-640	-1379
33	650	1023	1673	74	-657	-550	-1207
34	694	1009	1703	70-74	-3647	-3190	-6837
30-34	3416	5565	8981	75	-579	-459	-1038
35	583	856	1439	76	-499	-369	-868
36	475	715	1190	77	-408	-273	-681
37	440	668	1108	78	-326	-181	-507
38	404	626	1030	79 E +	-496	1132	636
39	374	593	967				
35-39	2276	3458	5734				
40	333	570	903	TOTALE	47752	66177	113929

## segue Tav. 2 — Saldi migratori nel decennio 1972-81

UMBRIA

ETA	MASCHI	FEMMINE	TOTALE	ETA	MASCHI	FEMMINE	TOTALE
0	206	228	434	41	145	146	291
1	257	271	528	42	144	144	288
2	243	249	492	43	141	140	281
3	226	233	459	44	132	136	268
4	221	230	451	40-44	715	718	1433
0 - 4	1153	1211	2364	45	127	141	268
5	233	231	464	46	131	146	277
6	251	239	490	47	121	142	263
7	257	251	508	48	120	145	265
8	252	259	511	49	124	156	280
9	245	259	504	45-49	623	730	1353
5 - 9	1238	1239	2477	50	133	167	300
10	226	254	480	51	137	173	310
11	199	230	429	52	138	175	313
12	177	219	396	53	134	173	307
13	172	222	394	54	136	166	302
14	163	222	385	50-54	678	854	1532
10-14	937	1147	2084	55	137	159	296
15	150	221	371	56	139	156	295
16	136	222	358	57	147	160	307
17	125	217	342	58	150	165	315
18	118	218	336	59	144	156	300
19	107	213	320	55-59	717	796	1513
15-19	636	1091	1727	60	131	139	270
20	95	206	301	61	119	127	246
21	76	193	269	62	108	118	226
22	58	181	239	63	95	105	200
23	37	168	205	64	82	92	174
24	25	158	183	60-64	535	581	1116
20-24	291	906	1197	65	68	78	146
25	29	158	187	66	42	61	103
26	38	157	195	67	17	37	54
27	49	159	208	68	-6	10	4
28	67	162	229	69	-24	-9	-33
29	86	170	256	65-69	97	177	274
25-29	269	806	1075	70	-38	-29	-67
30	101	180	281	71	-50	-50	-100
31	122	190	312	72	-57	-63	-120
32	146	200	346	73	-53	-58	-111
33	170	208	378	74	-48	-55	-103
34	190	212	402	70-74	-246	-255	-501
30-34	729	990	1719	75	-42	-51	-93
35	187	200	387	76	-35	-40	-75
36	183	186	369	77	-27	-26	-53
37	180	179	359	78	-22	-18	-40
38	172	165	337	79 e +	-7	388	381
39	165	156	321				
35-39	887	886	1773				
40	153	152	305	TOTALE	9126	12130	21256

## segue Tav. 2 — Saldi migratori nel decennio 1972-81

MARCHE

ETA	MASCHI	FEMMINE	TOTALE	ETA	MASCHI	FEMMINE	TOTALE
0	120	160	280	41	218	178	396
1	228	277	505	42	209	171	380
2	267	319	586	43	190	163	353
3	285	341	626	44	169	155	324
4	298	362	660	40-44	1008	859	1867
0 - 4	1198	1459	2657	45	157	159	316
5	303	373	676	46	155	167	322
6	302	383	685	47	143	166	309
7	304	396	700	48	133	160	293
8	313	408	721	49	126	159	285
9	311	412	723	45-49	714	811	1525
5 - 9	1533	1972	3505	50	127	166	293
10	287	397	684	51	126	170	296
11	245	362	607	52	125	170	295
12	212	343	555	53	124	166	290
13	193	341	534	54	130	161	291
14	167	338	505	50-54	632	833	1465
10-14	1104	1781	2885	55	139	160	299
15	148	325	473	56	142	161	303
16	135	303	438	57	144	161	305
17	112	273	385	58	156	170	326
18	81	243	324	59	154	164	318
19	42	214	256	55-59	735	816	1551
15-19	518	1358	1876	60	147	147	294
20	-	186	186	61	141	125	266
21	-42	151	109	62	141	100	241
22	-81	121	40	63	125	73	198
23	-117	94	-23	64	101	56	157
24	-146	82	-64	60-64	655	501	1156
20-24	-386	634	248	65	81	28	109
25	-152	81	-71	66	59	-5	54
26	-145	93	-52	67	32	-31	1
27	-128	115	-13	68	8	-66	-58
28	-95	139	44	69	-16	-102	-118
29	-54	169	115	65-69	164	-176	-12
25-29	-574	597	23	70	-43	-124	-167
30	-10	200	190	71	-61	-135	-196
31	43	238	281	72	-73	-137	-210
32	91	263	354	73	-70	-127	-197
33	147	281	428	74	-58	-118	-176
34	201	287	488	70-74	-305	-641	-946
30-34	472	1269	1741	75	-52	-107	-159
35	214	267	481	76	-48	-91	-139
36	220	248	468	77	-38	-85	-123
37	229	236	465	78	-36	-70	-106
38	228	224	452	79 E +	-344	-292	-636
39	224	210	434				
35-39	1115	1185	2300				
40	222	192	414	TOTALE	8065	12613	20678

## segue Tav. 2 — Saldi migratori nel decennio 1972-81

LAZIO

ETÀ	MASCHI	FEMMINE	TOTALE	ETÀ	MASCHI	FEMMINE	TOTALE
0	-1490	-1367	-2857	41	-585	-318	-903
1	-675	-444	-1119	42	-597	-341	-938
2	-112	86	-26	43	-595	-322	-917
3	69	266	335	44	-597	-293	-890
4	163	389	552	40-44	-2924	-1554	-4478
0 - 4	-2045	-1070	-3115	45	-557	-212	-769
5	289	551	840	46	-481	-110	-591
6	399	703	1102	47	-430	-84	-514
7	518	867	1385	48	-388	-70	-458
8	576	991	1567	49	-336	-42	-378
9	612	1066	1678	45-49	-2192	-518	-2710
5 - 9	2394	4178	6572	50	-273	-30	-303
10	638	1090	1728	51	-224	-23	-247
11	614	1034	1648	52	-180	7	-173
12	618	1067	1685	53	-147	8	-139
13	690	1189	1879	54	-122	-37	-159
14	767	1302	2069	50-54	-946	-75	-1021
10-14	3327	5682	9009	55	-70	-57	-127
15	856	1439	2295	56	-56	-64	-120
16	938	1547	2485	57	-77	-49	-126
17	993	1647	2640	58	-84	-43	-127
18	1036	1776	2812	59	-115	-69	-184
19	1034	1903	2937	55-59	-402	-282	-684
15-19	4857	8312	13169	60	-185	-122	-307
20	960	1973	2933	61	-229	-148	-377
21	860	2029	2889	62	-257	-176	-433
22	772	2073	2845	63	-312	-235	-547
23	648	2023	2671	64	-364	-288	-652
24	524	1951	2475	60-64	-1347	-969	-2316
20-24	3764	10049	13813	65	-417	-343	-760
25	460	1916	2376	66	-463	-397	-860
26	402	1845	2247	67	-500	-446	-946
27	355	1715	2070	68	-533	-486	-1019
28	346	1548	1894	69	-556	-532	-1088
29	371	1376	1747	65-69	-2469	-2204	-4673
25-29	1934	8400	10334	70	-551	-557	-1108
30	396	1202	1598	71	-548	-578	-1126
31	398	1052	1450	72	-540	-593	-1133
32	348	861	1209	73	-497	-567	-1064
33	304	692	996	74	-450	-533	-983
34	270	567	837	70-74	-2586	-2828	-5414
30-34	1716	4374	6090	75	-400	-502	-902
35	106	323	429	76	-353	-468	-821
36	-67	82	15	77	-300	-428	-728
37	-193	-59	-252	78	-256	-389	-645
38	-328	-156	-484	79 E +	-1642	-1058	-2700
39	-460	-235	-695				
35-39	-942	-45	-987				
40	-550	-280	-830	TOTALE	-812	28605	27793

## segue Tav. 2 — Saldi migratori nel decennio 1972-81

ITALIA CENTRALE

ETÀ	MASCHI	FEMMINE	TOTALE	ETÀ	MASCHI	FEMMINE	TOTALE
0	-568	-354	-922	41	102	568	670
1	566	866	1432	42	120	548	668
2	1298	1515	2813	43	115	563	678
3	1541	1748	3289	44	60	566	626
4	1694	1952	3646	40-44	555	2879	3434
0 - 4	4531	5727	10258				
				45	134	722	856
5	1883	2226	4109	46	272	916	1188
6	2071	2486	4557	47	277	907	1184
7	2283	2769	5052	48	290	889	1179
8	2432	3009	5441	49	352	937	1289
9	2539	3171	5710	45-49	1325	4371	5696
5 - 9	11208	13661	24869				
				50	443	979	1422
10	2559	3214	5773	51	499	1003	1502
11	2404	3055	5459	52	527	1031	1558
12	2338	3054	5392	53	530	1000	1530
13	2472	3278	5750	54	546	904	1450
14	2604	3491	6095	50-54	2545	4917	7462
10-14	12377	16092	28469				
				55	599	849	1448
15	2763	3721	6484	56	621	824	1445
16	2928	3925	6853	57	639	874	1513
17	3034	4105	7139	58	673	922	1595
18	3097	4302	7399	59	626	869	1495
19	3067	4484	7551	55-59	3158	4338	7496
15-19	14889	20537	35426				
				60	482	715	1197
20	2936	4572	7508	61	374	594	968
21	2730	4607	7337	62	292	479	771
22	2491	4611	7102	63	124	282	406
23	2128	4413	6541	64	-66	103	37
24	1776	4183	5959	60-64	1206	2173	3379
20-24	12061	22386	34447				
				65	-258	-114	-372
25	1602	4063	5665	66	-481	-357	-838
26	1440	3892	5332	67	-716	-604	-1320
27	1302	3644	4946	68	-940	-852	-1792
28	1249	3375	4624	69	-1152	-1099	-2251
29	1255	3115	4370	65-69	-3547	-3026	-6573
25-29	6848	18089	24937				
				70	-1301	-1286	-2587
30	1240	2858	4098	71	-1432	-1457	-2889
31	1249	2665	3914	72	-1479	-1523	-3002
32	1218	2396	3614	73	-1359	-1392	-2751
33	1271	2204	3475	74	-1213	-1256	-2469
34	1355	2075	3430	70-74	-6784	-6914	-13698
30-34	6333	12198	18531				
				75	-1073	-1119	-2192
35	1090	1646	2736	76	-935	-968	-1903
36	811	1231	2042	77	-773	-812	-1585
37	656	1024	1680	78	-640	-658	-1298
38	476	859	1335				
39	303	724	1027	79 E +	-2489	170	-2319
35-39	3336	5484	8820				
				TOTALE	64131	119525	183656
40	158	634	792				

## segue Tav. 2 — Saldi migratori nel decennio 1972-81

ABRUZZI

ETÀ	MASCHI	FEMMINE	TOTALE	ETÀ	MASCHI	FEMMINE	TOTALE
0	-386	-261	-647	41	251	150	401
1	83	197	280	42	241	141	382
2	235	314	549	43	216	142	358
3	320	370	690	44	193	134	327
4	379	410	789	40-44	1169	733	1902
0 - 4	631	1030	1661				
5	426	456	882	45	186	141	327
6	438	492	930	46	171	158	329
7	421	505	926	47	144	157	301
8	413	527	940	48	131	165	296
9	388	534	922	49	123	172	295
5 - 9	2086	2514	4600	45-49	755	793	1548
10	307	490	797	50	128	180	308
11	184	401	585	51	136	188	324
12	71	320	391	52	136	195	331
13	-23	249	226	53	137	197	334
14	-129	164	35	54	145	202	347
10-14	410	1624	2034	50-54	682	962	1644
15	-233	69	-164	55	154	207	361
16	-326	-30	-356	56	168	210	378
17	-427	-125	-552	57	188	217	405
18	-527	-213	-740	58	200	222	422
19	-623	-291	-914	59	198	216	414
15-19	-2136	-590	-2726	55-59	908	1072	1980
20	-706	-359	-1065	60	180	191	371
21	-767	-397	-1164	61	173	167	340
22	-806	-407	-1213	62	163	151	314
23	-827	-417	-1244	63	142	126	268
24	-813	-399	-1212	64	113	102	215
20-24	-3919	-1979	-5898	60-64	771	737	1508
25	-754	-335	-1089	65	82	72	154
26	-672	-256	-928	66	46	29	75
27	-561	-169	-730	67	2	-16	-14
28	-434	-86	-520	68	-41	-61	-102
29	-304	-5	-309	69	-76	-102	-178
25-29	-2725	-851	-3576	65-69	13	-78	-65
30	-167	75	-92	70	-99	-132	-231
31	-30	151	121	71	-125	-157	-282
32	83	203	286	72	-139	-178	-317
33	182	241	423	73	-129	-180	-309
34	258	274	532	74	-118	-176	-294
30-34	326	944	1270	70-74	-610	-823	-1433
35	282	255	537	75	-110	-171	-281
36	294	230	524	76	-100	-157	-257
37	303	212	515	77	-85	-138	-223
38	293	194	487	78	-66	-114	-180
39	290	183	473	79 E +	-335	-143	-478
35-39	1462	1074	2536				
40	268	166	434	TOTALE	-873	6439	5566

## segue Tav. 2 — Saldi migratori nel decennio 1972-81

MOLISE

ETA	MASCHI	FEMMINE	TOTALE	ETA	MASCHI	FEMMINE	TOTALE
0	-162	-99	-261	41	90	43	133
1	-49	-13	-62	42	86	40	126
2	2	29	31	43	83	39	122
3	45	60	105	44	74	38	112
4	74	83	157	40-44	425	207	632
0 - 4	-90	60	-30				
				45	68	41	109
5	99	107	206	46	65	40	105
6	115	120	235	47	60	30	90
7	117	128	245	48	58	31	89
8	111	134	245	49	57	34	91
9	100	129	229	45-49	308	176	484
5 - 9	542	618	1160				
				50	59	33	92
10	78	108	186	51	61	33	94
11	40	75	115	52	61	33	94
12	1	41	42	53	59	37	96
13	-30	4	-26	54	60	38	98
14	-62	-42	-104	50-54	300	174	474
10-14	27	186	213				
				55	63	38	101
15	-107	-83	-190	56	64	35	99
16	-150	-126	-276	57	69	40	109
17	-196	-168	-364	58	75	45	120
18	-238	-212	-450	59	74	45	119
19	-263	-247	-510	55-59	345	203	548
15-19	-954	-836	-1790				
				60	65	44	109
20	-290	-273	-563	61	55	42	97
21	-315	-283	-598	62	47	33	80
22	-325	-283	-608	63	41	26	67
23	-326	-270	-596	64	37	19	56
24	-312	-246	-558	60-64	245	164	409
20-24	-1568	-1355	-2923				
				65	29	16	45
25	-279	-210	-489	66	18	6	24
26	-238	-176	-414	67	2	-5	-3
27	-193	-139	-332	68	-9	-15	-24
28	-146	-94	-240	69	-21	-21	-42
29	-107	-54	-161	65-69	19	-19	-
25-29	-963	-673	-1636				
				70	-27	-30	-57
30	-67	-21	-88	71	-31	-39	-70
31	-17	6	-11	72	-32	-43	-75
32	24	28	52	73	-34	-43	-77
33	52	44	96	74	-28	-43	-71
34	74	49	123	70-74	-152	-198	-350
30-34	66	106	172				
				75	-26	-42	-68
35	81	45	126	76	-24	-34	-58
36	84	50	134	77	-16	-27	-43
37	90	55	145	78	-16	-24	-40
38	92	53	145				
39	94	48	142	79 E +	-65	21	-44
35-39	441	251	692				
40	92	47	139	TOTALE	-1156	-1042	-2198



## segue Tav. 2 — Saldi migratori nel decennio 1972-81

CAMPANIA

ETÀ	MASCHI	FEMMINE	TOTALE	ETÀ	MASCHI	FEMMINE	TOTALE
0	-3834	-7469	-11303	41	-211	-423	-634
1	-1115	-3475	-4590	42	-141	-344	-485
2	-108	-2003	-2111	43	-111	-275	-386
3	190	-1268	-1078	44	-108	-249	-357
4	573	-590	-17	40-44	-818	-1753	-2571
0 - 4	-4294	-14805	-19099	45	22	-105	-83
5	1207	233	1440	46	181	50	231
6	1517	692	2209	47	192	34	226
7	1402	730	2132	48	178	-3	175
8	1332	779	2111	49	213	11	224
9	1203	804	2007	45-49	786	-13	773
5 - 9	6661	3238	9899	50	269	36	305
10	798	634	1432	51	321	54	375
11	33	132	165	52	343	58	401
12	-707	-333	-1040	53	354	48	402
13	-1249	-644	-1893	54	381	26	407
14	-1834	-1014	-2848	50-54	1668	222	1890
10-14	-2959	-1225	-4184	55	400	11	411
15	-2469	-1445	-3914	56	407	-6	401
16	-3077	-1885	-4962	57	469	34	503
17	-3695	-2349	-6044	58	539	84	623
18	-4284	-2804	-7088	59	543	56	599
19	-4758	-3186	-7944	55-59	2358	179	2537
15-19	-18283	-11669	-29952	60	458	-49	409
20	-5113	-3487	-8600	61	397	-117	280
21	-5313	-3640	-8953	62	356	-185	171
22	-5356	-3644	-9000	63	236	-352	-116
23	-5364	-3682	-9046	64	116	-500	-384
24	-5230	-3626	-8856	60-64	1563	-1203	360
20-24	-26376	-18079	-44455	65	-13	-653	-666
25	-4853	-3336	-8189	66	-159	-813	-972
26	-4374	-2968	-7342	67	-311	-963	-1274
27	-3788	-2559	-6347	68	-452	-1124	-1576
28	-3162	-2114	-5276	69	-593	-1284	-1877
29	-2561	-1688	-4249	65-69	-1528	-4837	-6365
25-29	-18738	-12665	-31403	70	-699	-1395	-2094
30	-1996	-1345	-3341	71	-803	-1488	-2291
31	-1412	-1007	-2419	72	-819	-1484	-2303
32	-937	-780	-1717	73	-713	-1340	-2053
33	-533	-571	-1104	74	-617	-1200	-1817
34	-180	-346	-526	70-74	-3651	-6907	-10558
30-34	-5058	-4049	-9107	75	-527	-1065	-1592
35	-131	-398	-529	76	-436	-914	-1350
36	-166	-489	-655	77	-350	-762	-1112
37	-168	-484	-652	78	-275	-594	-869
38	-182	-482	-664	79 E +	-726	215	-511
39	-213	-478	-691				
35-39	-860	-2331	-3191				
40	-247	-462	-709	TOTALE	-71843	-79017	-150860

## segue Tav. 2 — Saldi migratori nel decennio 1972-81

PUGLIA

ETÀ	MASCHI	FEMMINE	TOTALE	ETÀ	MASCHI	FEMMINE	TOTALE
0	-4453	-4334	-8787	41	-8	-154	-162
1	-2026	-1661	-3687	42	-7	-120	-127
2	-999	-775	-1774	43	-9	-94	-103
3	-497	-296	-793	44	-37	-91	-128
4	-110	136	26	40-44	-38	-617	-655
0 - 4	-8085	-6930	-15015	45	15	-14	1
5	187	482	669	46	83	86	169
6	348	703	1051	47	36	84	120
7	430	871	1301	48	-6	81	75
8	456	975	1431	49	2	112	114
9	351	971	1322	45-49	130	349	479
5 - 9	1772	4002	5774	50	22	140	162
10	72	813	885	51	44	153	197
11	-423	429	6	52	61	167	228
12	-948	50	-898	53	65	176	241
13	-1399	-250	-1649	54	66	172	238
14	-1881	-599	-2480	50-54	258	808	1066
10-14	-4579	443	-4136	55	78	176	254
15	-2385	-978	-3363	56	100	185	285
16	-2873	-1347	-4220	57	162	233	395
17	-3358	-1705	-5063	58	220	278	498
18	-3787	-2021	-5808	59	228	271	499
19	-4120	-2245	-6365	55-59	788	1143	1931
15-19	-16523	-8296	-24819	60	183	219	402
20	-4370	-2388	-6758	61	140	164	304
21	-4513	-2442	-6955	62	95	105	200
22	-4497	-2391	-6888	63	-3	-1	-4
23	-4425	-2347	-6772	64	-105	-116	-221
24	-4224	-2227	-6451	60-64	310	371	681
20-24	-22029	-11795	-33824	65	-217	-238	-455
25	-3823	-1972	-5795	66	-351	-369	-720
26	-3334	-1685	-5019	67	-500	-507	-1007
27	-2800	-1384	-4184	68	-641	-658	-1299
28	-2272	-1091	-3363	69	-775	-818	-1593
29	-1743	-814	-2557	65-69	-2484	-2590	-5074
25-29	-13972	-6946	-20918	70	-871	-925	-1796
30	-1242	-576	-1818	71	-951	-1013	-1964
31	-758	-338	-1096	72	-960	-1037	-1997
32	-398	-188	-586	73	-876	-954	-1830
33	-80	-44	-124	74	-796	-850	-1646
34	197	86	283	70-74	-4454	-4779	-9233
30-34	-2281	-1060	-3341	75	-712	-748	-1460
35	225	35	260	76	-610	-656	-1266
36	183	-44	139	77	-506	-552	-1058
37	178	-80	98	78	-409	-430	-839
38	148	-113	35	79 E +	-1379	-604	-1983
39	88	-138	-50				
35-39	822	-340	482				
40	23	-158	-135	TOTALE	-73981	-39227	-113208

## segue Tav. 2 — Saldi migratori nel decennio 1972-81

BASILICATA

ETA	MASCHI	FEMMINE	TOTALE	ETA	MASCHI	FEMMINE	TOTALE
0	-538	-525	-1063	41	-117	-132	-249
1	-294	-262	-556	42	-112	-129	-241
2	-228	-187	-415	43	-114	-123	-237
3	-178	-145	-323	44	-117	-120	-237
4	-132	-106	-238	40-44	-578	-642	-1220
0 - 4	-1370	-1225	-2595	45	-109	-109	-218
5	-103	-78	-181	46	-96	-94	-190
6	-96	-64	-160	47	-97	-89	-186
7	-100	-49	-149	48	-97	-78	-175
8	-115	-51	-166	49	-92	-60	-152
9	-144	-74	-218	45-49	-491	-430	-921
5 - 9	-558	-316	-874	50	-79	-43	-122
10	-199	-115	-314	51	-64	-32	-96
11	-286	-203	-489	52	-55	-23	-78
12	-388	-290	-678	53	-42	-13	-55
13	-476	-362	-838	54	-31	-9	-40
14	-574	-451	-1025	50-54	-271	-120	-391
10-14	-1923	-1421	-3344	55	-18	-3	-21
15	-679	-549	-1228	56	-9	5	-4
16	-773	-643	-1416	57	7	14	21
17	-869	-734	-1603	58	24	19	43
18	-958	-806	-1764	59	33	19	52
19	-1022	-862	-1884	55-59	37	54	91
15-19	-4301	-3594	-7895	60	32	12	44
20	-1073	-906	-1979	61	31	5	36
21	-1109	-912	-2021	62	28	-3	25
22	-1106	-895	-2001	63	11	-20	-9
23	-1076	-864	-1940	64	-9	-41	-50
24	-1018	-814	-1832	60-64	93	-47	46
20-24	-5382	-4391	-9773	65	-29	-61	-90
25	-921	-730	-1651	66	-49	-79	-128
26	-817	-633	-1450	67	-73	-97	-170
27	-703	-536	-1239	68	-94	-119	-213
28	-587	-451	-1038	69	-117	-140	-257
29	-484	-371	-855	65-69	-362	-496	-858
25-29	-3512	-2721	-6233	70	-134	-153	-287
30	-387	-297	-684	71	-146	-165	-311
31	-290	-233	-523	72	-150	-171	-321
32	-209	-185	-394	73	-141	-156	-297
33	-150	-147	-297	74	-128	-138	-266
34	-109	-122	-231	70-74	-699	-783	-1482
30-34	-1145	-984	-2129	75	-115	-123	-238
35	-101	-117	-218	76	-100	-109	-209
36	-103	-123	-226	77	-89	-98	-187
37	-103	-125	-228	78	-74	-82	-156
38	-106	-133	-239	79 E +	-310	-90	-400
39	-112	-141	-253				
35-39	-525	-639	-1164				
40	-118	-138	-256	TOTALE	-21675	-18257	-39932

## segue Tav. 2 — Saldi migratori nel decennio 1972-81

CALABRIA

ETA	MASCHI	FEMMINE	TOTALE	ETA	MASCHI	FEMMINE	TOTALE
0	-1352	-853	-2205	41	-260	-334	-594
1	-410	-18	-428	42	-241	-305	-546
2	-56	215	159	43	-229	-275	-504
3	94	310	404	44	-236	-271	-507
4	200	373	573	40-44	-1219	-1533	-2752
0 - 4	-1524	27	-1497	45	-187	-215	-402
5	270	428	698	46	-137	-136	-273
6	255	433	688	47	-151	-125	-276
7	178	421	599	48	-159	-118	-277
8	95	375	470	49	-134	-88	-222
9	11	259	270	45-49	-768	-682	-1450
5 - 9	809	1916	2725	50	-116	-62	-178
10	-157	69	-88	51	-89	-28	-117
11	-493	-275	-768	52	-62	3	-59
12	-863	-641	-1504	53	-37	31	-6
13	-1165	-944	-2109	54	-3	56	53
14	-1495	-1278	-2773	50-54	-307	-	-307
10-14	-4173	-3069	-7242	55	25	86	111
15	-1839	-1639	-3478	56	55	103	158
16	-2179	-2007	-4186	57	109	139	248
17	-2517	-2369	-4886	58	165	176	341
18	-2840	-2674	-5514	59	197	180	377
19	-3118	-2873	-5991	55-59	551	684	1235
15-19	-12493	-11562	-24055	60	191	148	339
20	-3348	-2970	-6318	61	181	113	294
21	-3522	-2949	-6471	62	162	75	237
22	-3585	-2840	-6425	63	94	-7	87
23	-3587	-2728	-6315	64	11	-91	-80
24	-3507	-2536	-6043	60-64	639	238	877
20-24	-17549	-14023	-31572	65	-73	-181	-254
25	-3289	-2232	-5521	66	-165	-272	-437
26	-2989	-1904	-4893	67	-263	-355	-618
27	-2629	-1572	-4201	68	-367	-450	-817
28	-2253	-1247	-3500	69	-462	-544	-1006
29	-1884	-967	-2851	65-69	-1330	-1802	-3132
25-29	-13044	-7922	-20966	70	-529	-607	-1136
30	-1522	-751	-2273	71	-601	-671	-1272
31	-1114	-560	-1674	72	-628	-688	-1316
32	-786	-442	-1228	73	-577	-634	-1211
33	-521	-337	-858	74	-519	-574	-1093
34	-297	-240	-537	70-74	-2854	-3174	-6028
30-34	-4240	-2330	-6570	75	-465	-504	-969
35	-227	-269	-496	76	-414	-435	-849
36	-214	-316	-530	77	-356	-379	-735
37	-196	-328	-524	78	-294	-314	-608
38	-210	-337	-547	79 e +	-1642	-934	-2576
39	-235	-348	-583				
35-39	-1082	-1598	-2680				
40	-253	-348	-601	TOTALE	-61755	-47396	-109151

## segue Tav. 2 — Saldi migratori nel decennio 1972-81

SICILIA

ETA	MASCHI	FEMMINE	TOTALE	ETA	MASCHI	FEMMINE	TOTALE
0	-6660	-5487	-12147	41	-471	-485	-956
1	-3207	-2406	-5613	42	-369	-383	-752
2	-1900	-1349	-3249	43	-305	-299	-604
3	-1318	-889	-2207	44	-283	-250	-533
4	-757	-371	-1128	40-44	-1954	-1954	-3908
0 - 4	-13842	-10502	-24344	45	-114	-94	-208
5	-352	22	-330	46	70	103	173
6	-93	322	229	47	70	143	213
7	83	621	704	48	81	152	233
8	175	807	982	49	153	209	362
9	152	831	983	45-49	260	513	773
5 - 9	-35	2603	2568	50	227	264	491
10	-85	653	568	51	292	325	617
11	-708	140	-568	52	337	379	716
12	-1357	-342	-1699	53	373	387	760
13	-1846	-639	-2485	54	423	371	794
14	-2381	-979	-3360	50-54	1652	1726	3378
10-14	-6377	-1167	-7544	55	389	359	748
15	-2897	-1334	-4231	56	343	340	683
16	-3392	-1700	-5092	57	427	380	807
17	-3878	-2077	-5955	58	511	429	940
18	-4326	-2379	-6705	59	526	408	934
19	-4723	-2559	-7282	55-59	2196	1916	4112
15-19	-19216	-10049	-29265	60	468	313	781
20	-5044	-2659	-7703	61	429	221	650
21	-5253	-2642	-7895	62	384	115	499
22	-5329	-2544	-7873	63	231	-54	177
23	-5381	-2530	-7911	64	64	-210	-146
24	-5310	-2473	-7783	60-64	1576	385	1961
20-24	-26317	-12848	-39165	65	-114	-382	-496
25	-4998	-2226	-7224	66	-306	-583	-889
26	-4588	-1925	-6513	67	-494	-802	-1296
27	-4128	-1638	-5766	68	-688	-998	-1686
28	-3634	-1375	-5009	69	-865	-1169	-2034
29	-3110	-1149	-4259	65-69	-2467	-3934	-6401
25-29	-20458	-8313	-28771	70	-981	-1305	-2286
30	-2596	-955	-3551	71	-1091	-1433	-2524
31	-2028	-731	-2759	72	-1122	-1457	-2579
32	-1546	-602	-2148	73	-1021	-1341	-2362
33	-1118	-473	-1591	74	-906	-1207	-2113
34	-721	-302	-1023	70-74	-5121	-6743	-11864
30-34	-8009	-3063	-11072	75	-791	-1069	-1860
35	-599	-381	-980	76	-688	-917	-1605
36	-552	-523	-1075	77	-595	-746	-1341
37	-489	-551	-1040	78	-490	-593	-1083
38	-467	-555	-1022	79 E +	-2307	-584	-2891
39	-494	-552	-1046				
35-39	-2601	-2562	-5163				
40	-526	-537	-1063	TOTALE	-105584	-57901	-163485

## segue Tav. 2 — Saldi migratori nel decennio 1972-81

SARDEGNA

ETÀ	MASCHI	FEMMINE	TOTALE	ETÀ	MASCHI	FEMMINE	TOTALE
0	-795	-746	-1541	41	259	86	345
1	-316	-148	-464	42	245	88	333
2	-45	53	8	43	226	102	328
3	99	183	282	44	205	99	304
4	224	326	550	40-44	1211	463	1674
0 - 4	-833	-332	-1165	45	213	115	328
5	344	457	801	46	228	142	370
6	396	523	919	47	212	140	352
7	410	556	966	48	192	132	324
8	410	574	984	49	181	132	313
9	365	549	914	45-49	1026	661	1687
5 - 9	1925	2659	4584	50	174	136	310
10	242	459	701	51	171	143	314
11	49	295	344	52	162	138	300
12	-167	131	-36	53	155	126	281
13	-364	-24	-388	54	151	118	269
14	-573	-203	-776	50-54	813	661	1474
10-14	-813	658	-155	55	145	115	260
15	-793	-377	-1170	56	139	113	252
16	-1012	-550	-1562	57	145	118	263
17	-1218	-721	-1939	58	147	122	269
18	-1393	-881	-2274	59	141	119	260
19	-1513	-1011	-2524	55-59	717	587	1304
15-19	-5929	-3540	-9469	60	127	101	228
20	-1591	-1092	-2683	61	109	81	190
21	-1601	-1115	-2716	62	93	69	162
22	-1527	-1098	-2625	63	66	40	106
23	-1430	-1061	-2491	64	38	12	50
24	-1298	-982	-2280	60-64	433	303	736
20-24	-7447	-5348	-12795	65	6	-16	-10
25	-1096	-859	-1955	66	-29	-56	-85
26	-870	-717	-1587	67	-63	-95	-158
27	-635	-571	-1206	68	-95	-129	-224
28	-411	-425	-836	69	-126	-165	-291
29	-210	-286	-496	65-69	-307	-461	-768
25-29	-3222	-2858	-6080	70	-149	-193	-342
30	-23	-175	-198	71	-170	-221	-391
31	137	-70	67	72	-184	-237	-421
32	241	11	252	73	-171	-220	-391
33	324	70	394	74	-156	-209	-365
34	388	119	507	70-74	-830	-1080	-1910
30-34	1067	-45	1022	75	-146	-193	-339
35	385	114	499	76	-132	-169	-301
36	360	100	460	77	-121	-147	-268
37	343	98	441	78	-105	-129	-234
38	326	93	419	79 E +	-974	-865	-1839
39	306	88	394	TOTALE	-11947	-8682	-20629
35-39	1720	493	2213				
40	276	88	364				

segue Tav. 2 — Saldi migratori nel decennio 1972-81

ITALIA MERIDIONALE E INSULARE

ETÀ	MASCHI	FEMMINE	TOTALE	ETÀ	MASCHI	FEMMINE	TOTALE
0	-18180	-19774	-37954	41	-467	-1249	-1716
1	-7334	-7786	-15120	42	-298	-1012	-1310
2	-3099	-3703	-6802	43	-243	-783	-1026
3	-1245	-1675	-2920	44	-309	-710	-1019
4	451	261	712	40-44	-1802	-5096	-6898
0 - 4	-29407	-32677	-62084	45	94	-240	-146
5	2078	2107	4185	46	565	349	914
6	2880	3221	6101	47	466	374	840
7	2941	3783	6724	48	378	362	740
8	2877	4120	6997	49	503	522	1025
9	2426	4003	6429	45-49	2006	1367	3373
5 - 9	13202	17234	30436	50	684	684	1368
10	1056	3111	4167	51	872	836	1708
11	-1604	994	-610	52	983	950	1933
12	-4358	-1064	-5422	53	1064	989	2053
13	-6552	-2610	-9162	54	1192	974	2166
14	-8929	-4402	-13331	50-54	4795	4433	9228
10-14	-20387	-3971	-24358	55	1236	989	2225
15	-11402	-6336	-17738	56	1267	985	2252
16	-13782	-8288	-22070	57	1576	1175	2751
17	-16158	-10248	-26406	58	1881	1375	3256
18	-18353	-11990	-30343	59	1940	1314	3254
19	-20140	-13274	-33414	55-59	7900	5838	13738
15-19	-79835	-50136	-129971	60	1704	979	2683
20	-21535	-14134	-35669	61	1515	676	2191
21	-22393	-14380	-36773	62	1328	360	1688
22	-22531	-14102	-36633	63	818	-242	576
23	-22416	-13899	-36315	64	265	-825	-560
24	-21712	-13303	-35015	60-64	5630	948	6578
20-24	-110587	-69818	-180405	65	-329	-1443	-1772
25	-20013	-11900	-31913	66	-995	-2137	-3132
26	-17882	-10264	-28146	67	-1700	-2840	-4540
27	-15437	-8568	-24005	68	-2387	-3554	-5941
28	-12899	-6883	-19782	69	-3035	-4243	-7278
29	-10403	-5334	-15737	65-69	-8446	-14217	-22663
25-29	-76634	-42949	-119583	70	-3489	-4740	-8229
30	-8000	-4045	-12045	71	-3918	-5187	-9105
31	-5512	-2782	-8294	72	-4034	-5295	-9329
32	-3528	-1955	-5483	73	-3662	-4868	-8530
33	-1844	-1217	-3061	74	-3268	-4397	-7665
34	-390	-482	-872	70-74	-18371	-24487	-42858
30-34	-19274	-10481	-29755	75	-2892	-3915	-6807
35	-85	-716	-801	76	-2504	-3391	-5895
36	-114	-1115	-1229	77	-2118	-2849	-4967
37	-42	-1203	-1245	78	-1729	-2280	-4009
38	-106	-1280	-1386	79 E +	-7738	-2984	-10722
39	-276	-1338	-1614				
35-39	-623	-5652	-6275				
40	-485	-1342	-1827	TOTALE	-348814	-245083	-593897

## segue Tav. 2 — Saldi migratori nel decennio 1972-81

ITALIA

ETÀ	MASCHI	FEMMINE	TOTALE	ETÀ	MASCHI	FEMMINE	TOTALE
0	-19276	-18610	-37886	41	-931	226	-705
1	-6488	-4713	-11201	42	-399	609	210
2	-1003	95	-908	43	-84	987	903
3	1387	2482	3869	44	-147	1050	903
4	3697	5143	8840	40-44	-2649	3030	381
0 - 4	-21683	-15603	-37286	45	736	2071	2807
5	6188	7848	14036	46	1826	3287	5113
6	7851	9813	17664	47	1670	3149	4819
7	8881	11333	20214	48	1464	2895	4359
8	9678	12545	22223	49	1702	3055	4757
9	10003	13152	23155	45-49	7398	14457	21855
5 - 9	42601	54691	97292	50	2053	3265	5318
10	9121	12657	21778	51	2343	3439	5782
11	6326	10265	16591	52	2447	3540	5987
12	3874	8476	12350	53	2406	3439	5845
13	2782	8005	10787	54	2494	3196	5690
14	1535	7262	8797	50-54	11743	16879	28622
10-14	23638	46665	70303	55	2614	3078	5692
15	311	6489	6800	56	2614	2998	5612
16	-773	5755	4982	57	3056	3422	6478
17	-1968	4989	3021	58	3531	3905	7436
18	-3197	4355	1158	59	3452	3810	7262
19	-4403	3919	-484	55-59	15267	17213	32480
15-19	-10030	25507	15477	60	2779	3116	5895
20	-5534	3526	-2008	61	2364	2560	4924
21	-6454	3543	-2911	62	2019	1991	4010
22	-7136	3730	-3406	63	937	769	1706
23	-8396	2894	-5502	64	-259	-412	-671
24	-9311	2197	-7114	60-64	7840	8024	15864
20-24	-36831	15890	-20941	65	-1572	-1713	-3285
25	-8909	2622	-6287	66	-2971	-3214	-6185
26	-8234	2980	-5254	67	-4456	-4779	-9235
27	-7316	3166	-4150	68	-5938	-6399	-12337
28	-6155	3376	-2779	69	-7348	-7988	-15336
29	-4818	3538	-1280	65-69	-22285	-24093	-46378
25-29	-35432	15682	-19750	70	-8382	-9199	-17581
30	-3561	3540	-21	71	-9378	-10323	-19701
31	-2065	3818	1753	72	-9628	-10635	-20263
32	-1066	3569	2503	73	-8693	-9659	-18352
33	190	3701	3891	74	-7698	-8606	-16304
34	1617	4188	5805	70-74	-43779	-48422	-92201
30-34	-4885	18816	13931	75	-6747	-7575	-14322
35	960	2736	3696	76	-5831	-6451	-12282
36	66	1236	1302	77	-4880	-5269	-10149
37	-146	755	609	78	-3957	-4053	-8010
38	-414	444	30				
39	-744	234	-510	79 e +	-17096	-439	-17535
35-39	-278	5405	5127				
40	-1088	158	-930	TOTALE	-107876	130354	22478



Tav. 3 — Bilanci demografici negli anni indicati

PIEMONTE

ANNI	Popolazione a inizio periodo	Nati vivi	Morti	Saldo naturale	Saldo migratorio	Saldo totale	Popolazione a fine periodo	ANNI
<b>M A S C H I</b>								
1972	2165541	32354	27329	5025	2191	7216	2172757	1972
1973	2172757	31921	28566	3355	2106	5461	2178218	1973
1974	2178218	31364	27531	3833	1974	5807	2184025	1974
1975	2184025	29693	29273	420	1829	2249	2186274	1975
1976	2186274	27377	28608	-1231	1678	447	2186721	1976
1977	2186721	25390	28120	-2730	1541	-1189	2185532	1977
1978	2185532	23433	27668	-4235	1475	-2760	2182772	1978
1979	2182772	21662	27368	-5706	1435	-4271	2178501	1979
1980	2178501	20444	27306	-6862	1378	-5484	2173017	1980
1981	2173017	19519	26612	-7093	1105	-5988	2167029	1981
1972-81	2165541	263157	278381	-15224	16712	1488	2167029	1972-81
<b>F E M M I N E</b>								
1972	2268517	30429	24236	6193	4416	10609	2279126	1972
1973	2279126	29550	25639	3911	4358	8269	2287395	1973
1974	2287395	29649	25009	4640	4255	8895	2296290	1974
1975	2296290	28214	25855	2359	4125	6484	2302774	1975
1976	2302774	25784	25988	-204	4027	3823	2306597	1976
1977	2306597	24100	25644	-1544	3967	2423	2309020	1977
1978	2309020	22193	24858	-2665	3933	1268	2310288	1978
1979	2310288	20384	24861	-4477	3938	-539	2309749	1979
1980	2309749	19389	25089	-5700	3979	-1721	2308028	1980
1981	2308028	18635	24317	-5682	3820	-1862	2306166	1981
1972-81	2268517	248327	251496	-3169	40818	37649	2306166	1972-81
<b>T O T A L E</b>								
1972	4434058	62783	51565	11218	6607	17825	4451883	1972
1973	4451883	61471	54205	7266	6464	13730	4465613	1973
1974	4465613	61013	52540	8473	6229	14702	4480315	1974
1975	4480315	57907	55128	2779	5954	8733	4489048	1975
1976	4489048	53161	54596	-1435	5705	4270	4493318	1976
1977	4493318	49490	53764	-4274	5508	1234	4494552	1977
1978	4494552	45626	52526	-6900	5408	-1492	4493060	1978
1979	4493060	42046	52229	-10183	5373	-4810	4488250	1979
1980	4488250	39833	52395	-12562	5357	-7205	4481045	1980
1981	4481045	38154	50929	-12775	4925	-7850	4473195	1981
1972-81	4434058	511484	529877	-18393	57530	39137	4473195	1972-81

## segue Tav. 3 — Bilanci demografici negli anni indicati

VALLE D'AOSTA

ANNI	Popolazione a inizio periodo	Nati vivi	Morti	Saldo naturale	Saldo migratorio	Saldo totale	Popolazione a fine periodo	ANNI
<b>M A S C H I</b>								
1972	54697	834	711	123	180	303	55000	1972
1973	55000	758	746	12	167	179	55179	1973
1974	55179	793	710	83	175	258	55437	1974
1975	55437	731	689	42	166	208	55645	1975
1976	55645	666	791	-125	171	46	55691	1976
1977	55691	645	791	-146	165	19	55710	1977
1978	55710	677	717	-40	168	128	55838	1978
1979	55838	564	699	-135	152	17	55855	1979
1980	55855	565	718	-153	161	8	55863	1980
1981	55863	446	682	-236	164	-72	55791	1981
1972-81	54697	6679	7254	-575	1669	1094	55791	1972-81
<b>F E M M I N E</b>								
1972	54518	763	582	181	133	314	54832	1972
1973	54832	769	575	194	133	327	55159	1973
1974	55159	726	534	192	122	314	55473	1974
1975	55473	708	563	145	124	269	55742	1975
1976	55742	657	556	101	132	233	55975	1976
1977	55975	595	536	59	130	189	56164	1977
1978	56164	597	516	81	122	203	56367	1978
1979	56367	497	529	-32	118	86	56453	1979
1980	56453	475	570	-95	128	33	56486	1980
1981	56486	451	506	-55	107	52	56538	1981
1972-81	54518	6238	5467	771	1249	2020	56538	1972-81
<b>T O T A L E</b>								
1972	109215	1597	1293	304	313	617	109832	1972
1973	109832	1527	1321	206	300	506	110338	1973
1974	110338	1519	1244	275	297	572	110910	1974
1975	110910	1439	1252	187	290	477	111387	1975
1976	111387	1323	1347	-24	303	279	111666	1976
1977	111666	1240	1327	-87	295	208	111874	1977
1978	111874	1274	1233	41	290	331	112205	1978
1979	112205	1061	1228	-167	270	103	112308	1979
1980	112308	1040	1288	-248	289	41	112349	1980
1981	112349	897	1188	-291	271	-20	112329	1981
1972-81	109215	12917	12721	196	2918	3114	112329	1972-81

## segue Tav. 3 — Bilanci demografici negli anni indicati

LOMBARDIA

ANNI	Popolazione a inizio periodo	Nati vivi	Morti	Saldo naturale	Saldo migratorio	Saldo totale	Popolazione a fine periodo	ANNI
M A S C H I								
1972	4156793	69032	46588	22444	4216	26660	4183453	1972
1973	4183453	68045	48586	19459	4228	23687	4207140	1973
1974	4207140	67813	46672	21141	4135	25276	4232416	1974
1975	4232416	64346	48099	16247	3991	20238	4252654	1975
1976	4252654	58412	49163	9249	3868	13117	4265771	1976
1977	4265771	54573	48090	6483	3786	10269	4276040	1977
1978	4276040	50987	47524	3463	3782	7245	4283285	1978
1979	4283285	47060	46641	419	3801	4220	4287505	1979
1980	4287505	44976	48074	-3098	3761	663	4288168	1980
1981	4288168	42784	45385	-2601	3888	1287	4289455	1981
1972-81	4156793	568028	474822	93206	39456	132662	4289455	1972-81
F E M M I N E								
1972	4394481	64294	38118	26176	6469	32645	4427126	1972
1973	4427126	64635	40563	24072	6529	30601	4457727	1973
1974	4457727	63574	38965	24609	6489	31098	4488825	1974
1975	4488825	60430	40318	20112	6455	26567	4515392	1975
1976	4515392	55458	41377	14081	6443	20524	4535916	1976
1977	4535916	51421	39605	11816	6433	18249	4554165	1977
1978	4554165	48000	39785	8215	6486	14701	4568866	1978
1979	4568866	44650	39515	5135	6649	11784	4580650	1979
1980	4580650	42324	41010	1314	6844	8158	4588808	1980
1981	4588808	40875	39074	1801	7075	8876	4597684	1981
1972-81	4394481	535661	398330	137331	65872	203203	4597684	1972-81
T O T A L E								
1972	8551274	133326	84706	48620	10685	59305	8610579	1972
1973	8610579	132680	89149	43531	10757	54288	8664867	1973
1974	8664867	131387	85637	45750	10624	56374	8721241	1974
1975	8721241	124776	88417	36359	10446	46805	8768046	1975
1976	8768046	113870	90540	23330	10311	33641	8801687	1976
1977	8801687	105994	87695	18299	10219	28518	8830205	1977
1978	8830205	98987	87309	11678	10268	21946	8852151	1978
1979	8852151	91710	86156	5554	10450	16004	8868155	1979
1980	8868155	87300	89084	-1784	10605	8821	8876976	1980
1981	8876976	83659	84459	-800	10963	10163	8887139	1981
1972-81	8551274	1103689	873152	230537	105328	335865	8887139	1972-81

## segue Tav. 3 — Bilanci demografici negli anni indicati

TRENTINO-ALTO ADIGE

ANNI	Popolazione a inizio periodo	Nati vivi	Morti	Saldo naturale	Saldo migratorio	Saldo totale	Popolazione a fine periodo	ANNI
M A S C H I								
1972	413852	7126	4403	2723	14	2737	416589	1972
1973	416589	6989	4647	2342	26	2368	418957	1973
1974	418957	6838	4519	2319	21	2340	421297	1974
1975	421297	6371	4684	1687	9	1696	422993	1975
1976	422993	5857	4882	975	4	979	423972	1976
1977	423972	5612	4818	794	-2	792	424764	1977
1978	424764	5464	4681	783	-13	770	425534	1978
1979	425534	5076	4684	392	-6	386	425920	1979
1980	425920	5206	4762	444	-26	418	426338	1980
1981	426338	5006	4625	381	-58	323	426661	1981
1972-81	413852	59545	46705	12840	-31	12809	426661	1972-81
F E M M I N E								
1972	428866	6803	3675	3128	-89	3039	431905	1972
1973	431905	6602	3880	2722	-81	2641	434546	1973
1974	434546	6464	3712	2752	-83	2669	437215	1974
1975	437215	6066	3879	2187	-95	2092	439307	1975
1976	439307	5630	3851	1779	-92	1687	440994	1976
1977	440994	5274	3815	1459	-97	1362	442356	1977
1978	442356	5086	3707	1379	-98	1281	443637	1978
1979	443637	4930	3780	1150	-96	1054	444691	1979
1980	444691	4898	3747	1151	-136	1015	445706	1980
1981	445706	4767	3788	979	-151	828	446534	1981
1972-81	428866	56520	37834	18686	-1018	17668	446534	1972-81
T O T A L E								
1972	842718	13929	8078	5851	-75	5776	848494	1972
1973	848494	13591	8527	5064	-55	5009	853503	1973
1974	853503	13302	8231	5071	-62	5009	858512	1974
1975	858512	12437	8563	3874	-86	3788	862300	1975
1976	862300	11487	8733	2754	-88	2666	864966	1976
1977	864966	10886	8633	2253	-99	2154	867120	1977
1978	867120	10550	8388	2162	-111	2051	869171	1978
1979	869171	10006	8464	1542	-102	1440	870611	1979
1980	870611	10104	8509	1595	-162	1433	872044	1980
1981	872044	9773	8413	1360	-209	1151	873195	1981
1972-81	842718	116065	84539	31526	-1049	30477	873195	1972-81

## segue Tav. 3 — Bilanci demografici negli anni indicati

BOLZANO

ANNI	Popolazione a inizio periodo	Nati vivi	Morti	Saldo naturale	Saldo migratorio	Saldo totale	Popolazione a fine periodo	ANNI
M A S C H I								
1972	204579	3916	1973	1943	-424	1519	206098	1972
1973	206098	3731	2073	1658	-425	1233	207331	1973
1974	207331	3670	2001	1669	-440	1229	208560	1974
1975	208560	3358	2024	1334	-460	874	209434	1975
1976	209434	3068	2110	958	-483	475	209909	1976
1977	209909	2914	2126	788	-491	297	210206	1977
1978	210206	2922	1989	933	-511	422	210628	1978
1979	210628	2705	2090	615	-513	102	210730	1979
1980	210730	2868	2129	739	-520	219	210949	1980
1981	210949	2743	2000	743	-514	229	211178	1981
1972-81	204579	31895	20515	11380	-4781	6599	211178	1972-81
F E M M I N E								
1972	209967	3806	1627	2179	-431	1748	211715	1972
1973	211715	3576	1629	1947	-439	1508	213223	1973
1974	213223	3405	1598	1807	-448	1359	214582	1974
1975	214582	3117	1670	1447	-454	993	215575	1975
1976	215575	2946	1598	1348	-466	882	216457	1976
1977	216457	2808	1590	1218	-481	737	217194	1977
1978	217194	2657	1617	1040	-486	554	217748	1978
1979	217748	2737	1669	1068	-496	572	218320	1979
1980	218320	2615	1622	993	-514	479	218799	1980
1981	218799	2654	1659	995	-488	507	219306	1981
1972-81	209967	30321	16279	14042	-4703	9339	219306	1972-81
T O T A L E								
1972	414546	7722	3600	4122	-855	3267	417813	1972
1973	417813	7307	3702	3605	-864	2741	420554	1973
1974	420554	7075	3599	3476	-888	2588	423142	1974
1975	423142	6475	3694	2781	-914	1867	425009	1975
1976	425009	6014	3708	2306	-949	1357	426366	1976
1977	426366	5722	3716	2006	-972	1034	427400	1977
1978	427400	5579	3606	1973	-997	976	428376	1978
1979	428376	5442	3759	1683	-1009	674	429050	1979
1980	429050	5483	3751	1732	-1034	698	429748	1980
1981	429748	5397	3659	1738	-1002	736	430484	1981
1972-81	414546	62216	36794	25422	-9484	15938	430484	1972-81

## segue Tav. 3 — Bilanci demografici negli anni indicati

TRENTO

ANNI	Popolazione a inizio periodo	Nati vivi	Morti	Saldo naturale	Saldo migratorio	Saldo totale	Popolazione a fine periodo	ANNI
M A S C H I								
1972	209273	3210	2430	780	438	1218	210491	1972
1973	210491	3258	2574	684	451	1135	211626	1973
1974	211626	3168	2518	650	461	1111	212737	1974
1975	212737	3013	2660	353	469	822	213559	1975
1976	213559	2789	2772	17	487	504	214063	1976
1977	214063	2698	2692	6	489	495	214558	1977
1978	214558	2542	2692	-150	498	348	214906	1978
1979	214906	2371	2594	-223	507	284	215190	1979
1980	215190	2338	2633	-295	494	199	215389	1980
1981	215389	2263	2625	-362	456	94	215483	1981
1972-81	209273	27650	26190	1460	4750	6210	215483	1972-81
F E M M I N E								
1972	218899	2997	2048	949	342	1291	220190	1972
1973	220190	3026	2251	775	358	1133	221323	1973
1974	221323	3059	2114	945	365	1310	222633	1974
1975	222633	2949	2209	740	359	1099	223732	1975
1976	223732	2684	2253	431	374	805	224537	1976
1977	224537	2466	2225	241	384	625	225162	1977
1978	225162	2429	2090	339	388	727	225889	1978
1979	225889	2193	2111	82	400	482	226371	1979
1980	226371	2283	2125	158	378	536	226907	1980
1981	226907	2113	2129	-16	337	321	227228	1981
1972-81	218899	26199	21555	4644	3685	8329	227228	1972-81
T O T A L E								
1972	428172	6207	4478	1729	780	2509	430681	1972
1973	430681	6284	4825	1459	809	2268	432949	1973
1974	432949	6227	4632	1595	826	2421	435370	1974
1975	435370	5962	4869	1093	828	1921	437291	1975
1976	437291	5473	5025	448	861	1309	438600	1976
1977	438600	5164	4917	247	873	1120	439720	1977
1978	439720	4971	4782	189	886	1075	440795	1978
1979	440795	4564	4705	-141	907	766	441561	1979
1980	441561	4621	4758	-137	872	735	442296	1980
1981	442296	4376	4754	-378	793	415	442711	1981
1972-81	428172	53849	47745	6104	8435	14539	442711	1972-81

## segue Tav. 3 — Bilanci demografici negli anni indicati

VENETO

ANNI	Popolazione a inizio periodo	Nati vivi	Morti	Saldo naturale	Saldo migratorio	Saldo totale	Popolazione a fine periodo	ANNI
M A S C H I								
1972	20 18119	34667	21685	12982	3449	16431	20 34550	1972
1973	20 34550	34197	22686	11511	3494	15005	20 49555	1973
1974	20 49555	34029	22127	11902	3514	15416	20 64971	1974
1975	20 64971	31185	23227	7958	3511	11469	20 76440	1975
1976	20 76440	29241	23510	5731	3518	9249	20 85689	1976
1977	20 85689	27524	23108	4416	3493	7909	20 93598	1977
1978	20 93598	25733	22998	2735	3493	6228	20 99826	1978
1979	20 99826	23850	22882	968	3536	4504	21 04330	1979
1980	21 04330	22660	23090	-430	3515	3085	21 07415	1980
1981	21 07415	21621	22504	-883	3384	2501	21 09916	1981
1972-81	20 18119	284707	227817	56890	34907	91797	21 09916	1972-81
F E M M I N E								
1972	21 10408	32419	17528	14891	3876	18767	21 29175	1972
1973	21 29175	32224	18711	13513	3936	17449	21 46624	1973
1974	21 46624	32229	18177	14052	3960	18012	21 64636	1974
1975	21 64636	29398	18473	10925	3961	14886	21 79522	1975
1976	21 79522	27439	18927	8512	3985	12497	21 92019	1976
1977	21 92019	26308	19010	7298	3986	11284	22 03303	1977
1978	22 03303	24535	18237	6298	3987	10285	22 13588	1978
1979	22 13588	22254	18251	4003	4088	8091	22 21679	1979
1980	22 21679	21368	19662	1706	4122	5828	22 27507	1980
1981	22 27507	20420	18641	1779	4081	5860	22 33367	1981
1972-81	21 10408	268594	185617	82977	39982	122959	22 33367	1972-81
T O T A L E								
1972	41 28527	67086	39213	27873	7325	35198	41 63725	1972
1973	41 63725	66421	41397	25024	7430	32454	41 96179	1973
1974	41 96179	66258	40304	25954	7474	33428	42 29607	1974
1975	42 29607	60583	41700	18883	7472	26355	42 55962	1975
1976	42 55962	56680	42437	14243	7503	21746	42 77708	1976
1977	42 77708	53832	42118	11714	7479	19193	42 96901	1977
1978	42 96901	50268	41235	9033	7480	16513	43 13414	1978
1979	43 13414	46104	41133	4971	7624	12595	43 26009	1979
1980	43 26009	44028	42752	1276	7637	8913	43 34922	1980
1981	43 34922	42041	41145	896	7465	8361	43 43283	1981
1972-81	41 28527	553301	413434	139867	74889	214756	43 43283	1972-81

## segue Tav. 3 — Bilanci demografici negli anni indicati

FRIULI-VENEZIA GIULIA

ANNI	Popolazione a inizio periodo	Nati vivi	Morti	Saldo naturale	Saldo migratorio	Saldo totale	Popolazione a fine periodo	ANNI
M A S C H I								
1972	583390	8460	7858	602	2219	2821	586211	1972
1973	586211	8101	8121	-20	2260	2240	588451	1973
1974	588451	8140	7902	238	2271	2509	590960	1974
1975	590960	7429	8404	-975	2281	1306	592266	1975
1976	592266	6810	9368	-2558	2280	-278	591988	1976
1977	591988	6155	8373	-2218	2294	76	592064	1977
1978	592064	5981	8334	-2353	2300	-53	592011	1978
1979	592011	5475	8409	-2934	2313	-621	591390	1979
1980	591390	5151	8344	-3193	2300	-893	590497	1980
1981	590497	4747	8170	-3423	2287	-1136	589361	1981
1972-81	583390	66449	83283	-16834	22805	5971	589361	1972-81
F E M M I N E								
1972	630846	7881	6940	941	2222	3163	634009	1972
1973	634009	7798	7231	567	2246	2813	636822	1973
1974	636822	7719	6896	823	2269	3092	639914	1974
1975	639914	6996	7423	-427	2276	1849	641763	1975
1976	641763	6421	8442	-2021	2291	270	642033	1976
1977	642033	5812	7279	-1467	2306	839	642872	1977
1978	642872	5697	7316	-1619	2337	718	643590	1978
1979	643590	5053	7142	-2089	2352	263	643853	1979
1980	643853	4765	7234	-2469	2363	-106	643747	1980
1981	643747	4518	7297	-2779	2378	-401	643346	1981
1972-81	630846	62660	73200	-10540	23040	12500	643346	1972-81
T O T A L E								
1972	1214236	16341	14798	1543	4441	5984	1220220	1972
1973	1220220	15899	15352	547	4506	5053	1225273	1973
1974	1225273	15859	14798	1061	4540	5601	1230874	1974
1975	1230874	14425	15827	-1402	4557	3155	1234029	1975
1976	1234029	13231	17810	-4579	4571	-8	1234021	1976
1977	1234021	11967	15652	-3685	4600	915	1234936	1977
1978	1234936	11678	15650	-3972	4637	665	1235601	1978
1979	1235601	10528	15551	-5023	4665	-358	1235243	1979
1980	1235243	9916	15578	-5662	4663	-999	1234244	1980
1981	1234244	9265	15467	-6202	4665	-1537	1232707	1981
1972-81	1214236	129109	156483	-27374	45845	18471	1232707	1972-81



## segue Tav. 3 — Bilanci demografici negli anni indicati

LIGURIA

ANNI	Popolazione a inizio periodo	Nati vivi	Morti	Saldo naturale	Saldo migratorio	Saldo totale	Popolazione a fine periodo	ANNI
M A S C H I								
1972	888295	11500	12002	-502	656	154	888449	1972
1973	888449	10958	13233	-2275	647	-1628	886821	1973
1974	886821	10576	13268	-2692	638	-2054	884767	1974
1975	884767	9735	12777	-3042	600	-2442	882325	1975
1976	882325	8794	12010	-3216	581	-2635	879690	1976
1977	879690	8101	12009	-3908	552	-3356	876334	1977
1978	876334	7348	12154	-4806	551	-4255	872079	1978
1979	872079	6565	12355	-5790	550	-5240	866839	1979
1980	866839	6214	12453	-6239	524	-5715	861124	1980
1981	861124	6060	12026	-5966	511	-5455	855669	1981
1972-81	888295	85851	124287	-38436	5810	-32626	855669	1972-81
F E M M I N E								
1972	965227	10657	10601	56	1506	1562	966789	1972
1973	966789	10114	11734	-1620	1523	-97	966692	1973
1974	966692	10051	11718	-1667	1520	-147	966545	1974
1975	966545	9289	11468	-2179	1511	-668	965877	1975
1976	965877	8272	10954	-2682	1500	-1182	964695	1976
1977	964695	7728	10885	-3157	1494	-1663	963032	1977
1978	963032	7151	11072	-3921	1468	-2453	960579	1978
1979	960579	6360	11265	-4905	1464	-3441	957138	1979
1980	957138	5910	11336	-5426	1476	-3950	953188	1980
1981	953188	5869	11334	-5465	1449	-4016	949172	1981
1972-81	965227	81401	112367	-30966	14911	-16055	949172	1972-81
T O T A L E								
1972	1853522	22157	22603	-446	2162	1716	1855238	1972
1973	1855238	21072	24967	-3895	2170	-1725	1853513	1973
1974	1853513	20627	24986	-4359	2158	-2201	1851312	1974
1975	1851312	19024	24245	-5221	2111	-3110	1848202	1975
1976	1848202	17066	22964	-5898	2081	-3817	1844385	1976
1977	1844385	15829	22894	-7065	2046	-5019	1839366	1977
1978	1839366	14499	23226	-8727	2019	-6708	1832658	1978
1979	1832658	12925	23620	-10695	2014	-8681	1823977	1979
1980	1823977	12124	23789	-11665	2000	-9665	1814312	1980
1981	1814312	11929	23360	-11431	1960	-9471	1804841	1981
1972-81	1853522	167252	236654	-69402	20721	-48681	1804841	1972-81

## segue Tav. 3 — Bilanci demografici negli anni indicati

EMILIA-ROMAGNA

ANNI	Popolazione a inizio periodo	Nati vivi	Morti	Saldo naturale	Saldo migratorio	Saldo totale	Popolazione a fine periodo	ANNI
M A S C H I								
1972	1882724	25841	21995	3846	5171	9017	1891741	1972
1973	1891741	25213	22566	2647	5259	7906	1899647	1973
1974	1899647	25337	22968	2369	5343	7712	1907359	1974
1975	1907359	23091	23300	-209	5431	5222	1912581	1975
1976	1912581	21358	23326	-1968	5515	3547	1916128	1976
1977	1916128	19813	22973	-3160	5585	2425	1918553	1977
1978	1918553	18348	22790	-4442	5670	1228	1919781	1978
1979	1919781	16987	23121	-6134	5773	-361	1919420	1979
1980	1919420	15761	23273	-7512	5853	-1659	1917761	1980
1981	1917761	14977	22601	-7624	5879	-1745	1916016	1981
1972-81	1882724	206726	228913	-22187	55479	33292	1916016	1972-81
F E M M I N E								
1972	1967344	24146	18512	5634	6690	12324	1979668	1972
1973	1979668	23826	19457	4369	6791	11160	1990828	1973
1974	1990828	23396	19175	4221	6891	11112	2001940	1974
1975	2001940	21699	19530	2169	6994	9163	2011103	1975
1976	2011103	20163	19553	610	7076	7686	2018789	1976
1977	2018789	18741	19583	-842	7154	6312	2025101	1977
1978	2025101	17422	19277	-1855	7211	5356	2030457	1978
1979	2030457	15801	19545	-3744	7340	3596	2034053	1979
1980	2034053	14767	20016	-5249	7449	2200	2036253	1980
1981	2036253	14189	19509	-5320	7462	2142	2038395	1981
1972-81	1967344	194150	194157	-7	71058	71051	2038395	1972-81
T O T A L E								
1972	3850068	49987	40507	9480	11861	21341	3871409	1972
1973	3871409	49039	42023	7016	12050	19066	3890475	1973
1974	3890475	48733	42143	6590	12234	18824	3909299	1974
1975	3909299	44790	42830	1960	12425	14385	3923684	1975
1976	3923684	41521	42879	-1358	12591	11233	3934917	1976
1977	3934917	38554	42556	-4002	12739	8737	3943654	1977
1978	3943654	35770	42067	-6297	12881	6584	3950238	1978
1979	3950238	32788	42666	-9878	13113	3235	3953473	1979
1980	3953473	30528	43289	-12761	13302	541	3954014	1980
1981	3954014	29166	42110	-12944	13341	397	3954411	1981
1972-81	3850068	400876	423070	-22194	126537	104343	3954411	1972-81

## segue Tav. 3 — Bilanci demografici negli anni indicati

ITALIA SETTENTRIONALE

ANNI	Popolazione a inizio periodo	Nati vivi	Morti	Saldo naturale	Saldo migratorio	Saldo totale	Popolazione a fine periodo	ANNI
M A S C H I								
1972	12163411	189814	142571	47243	18096	65339	12228750	1972
1973	12228750	186182	149151	37031	18187	55218	12283968	1973
1974	12283968	184890	145697	39193	18071	57264	12341232	1974
1975	12341232	172581	150453	22128	17818	39946	12381178	1975
1976	12381178	158515	151658	6857	17615	24472	12405650	1976
1977	12405650	147813	148282	-469	17414	16945	12422595	1977
1978	12422595	137971	146866	-8895	17426	8531	12431126	1978
1979	12431126	127239	146159	-18920	17554	-1366	12429760	1979
1980	12429760	120977	148020	-27043	17466	-9577	12420183	1980
1981	12420183	115160	142605	-27445	17160	-10285	12409898	1981
1972-81	12163411	1541142	1471462	69680	176807	246487	12409898	1972-81
F E M M I N E								
1972	12820207	177392	120192	57200	25223	82423	12902630	1972
1973	12902630	175518	127790	47728	25435	73163	12975793	1973
1974	12975793	173808	124186	49622	25423	75045	13050838	1974
1975	13050838	162800	127509	35291	25351	60642	13111480	1975
1976	13111480	149824	129648	20176	25362	45538	13157018	1976
1977	13157018	139979	126357	13622	25373	38995	13196013	1977
1978	13196013	130681	124768	5913	25446	31359	13227372	1978
1979	13227372	119929	124888	-4959	25853	20894	13248266	1979
1980	13248266	113896	128664	-14768	26225	11457	13259723	1980
1981	13259723	109724	124466	-14742	26221	11479	13271202	1981
1972-81	12820207	1453551	1258468	195083	255912	450995	13271202	1972-81
T O T A L E								
1972	24983618	367206	262763	104443	43319	147762	25131380	1972
1973	25131380	361700	276941	84759	43622	128381	25259761	1973
1974	25259761	358698	269883	88815	43494	132309	25392070	1974
1975	25392070	335381	277962	57419	43169	100588	25492658	1975
1976	25492658	308339	281306	27033	42977	70010	25562668	1976
1977	25562668	287792	274639	13153	42787	55940	25618608	1977
1978	25618608	268652	271634	-2982	42872	39890	25658498	1978
1979	25658498	247168	271047	-23879	43407	19528	25678026	1979
1980	25678026	234873	276684	-41811	43691	1880	25679906	1980
1981	25679906	224884	267071	-42187	43381	1194	25681100	1981
1972-81	24983618	2994693	2729930	264763	432719	697482	25681100	1972-81

## segue Tav. 3 — Bilanci demografici negli anni indicati

TOSCANA

ANNI	Popolazione a inizio periodo	Nati vivi	Morti	Saldo naturale	Saldo migratorio	Saldo totale	Popolazione a fine periodo	ANNI
M A S C H I								
1972	1692677	23825	19529	4296	4503	8799	1701476	1972
1973	1701476	23424	20730	2694	4575	7269	1708745	1973
1974	1708745	23113	20719	2394	4637	7031	1715776	1974
1975	1715776	21690	21127	563	4682	5245	1721021	1975
1976	1721021	20097	20853	-756	4737	3981	1725002	1976
1977	1725002	18621	21094	-2473	4816	2343	1727345	1977
1978	1727345	17930	20791	-2861	4891	2030	1729375	1978
1979	1729375	16577	21316	-4739	4971	232	1729607	1979
1980	1729607	15638	21817	-6179	4970	-1209	1728398	1980
1981	1728398	14743	21190	-6447	4970	-1477	1726921	1981
1972-81	1692677	195658	209166	-13508	47752	34244	1726921	1972-81
F E M M I N E								
1972	1782648	22636	16974	5662	6346	12008	1794656	1972
1973	1794656	22485	18531	3954	6425	10379	1805035	1973
1974	1805035	21915	17935	3980	6481	10461	1815496	1974
1975	1815496	20775	18585	2190	6540	8730	1824226	1975
1976	1824226	19221	18197	1024	6581	7605	1831831	1976
1977	1831831	17661	18486	-825	6631	5806	1837637	1977
1978	1837637	16805	18246	-1441	6701	5260	1842897	1978
1979	1842897	15629	18188	-2559	6801	4242	1847139	1979
1980	1847139	14614	19197	-4583	6824	2241	1849380	1980
1981	1849380	14057	19129	-5072	6847	1775	1851155	1981
1972-81	1782648	185798	183468	2330	66177	68507	1851155	1972-81
T O T A L E								
1972	3475325	46461	36503	9958	10849	20807	3496132	1972
1973	3496132	45909	39261	6648	11000	17648	3513780	1973
1974	3513780	45028	38654	6374	11118	17492	3531272	1974
1975	3531272	42465	39712	2753	11222	13975	3545247	1975
1976	3545247	39318	39050	268	11318	11586	3556833	1976
1977	3556833	36282	39580	-3298	11447	8149	3564982	1977
1978	3564982	34735	39037	-4302	11592	7290	3572272	1978
1979	3572272	32206	39504	-7298	11772	4474	3576746	1979
1980	3576746	30252	41014	-10762	11794	1032	3577778	1980
1981	3577778	28800	40319	-11519	11817	298	3578076	1981
1972-81	3475325	381456	392634	-11178	113929	102751	3578076	1972-81

## segue Tav. 3 — Bilanci demografici negli anni indicati

UMBRIA

ANNI	Popolazione a inizio periodo	Nati vivi	Morti	Saldo naturale	Saldo migratorio	Saldo totale	Popolazione a fine periodo	ANNI
<b>M A S C H I</b>								
1972	384113	5210	4468	742	818	1560	385673	1972
1973	385673	5258	4297	961	844	1805	387478	1973
1974	387478	5253	4341	912	872	1784	389262	1974
1975	389262	5020	4562	458	882	1340	390602	1975
1976	390602	4983	4597	386	888	1274	391876	1976
1977	391876	4604	4482	122	904	1026	392902	1977
1978	392902	4394	4391	3	927	930	393832	1978
1979	393832	4171	4398	-227	974	747	394579	1979
1980	394579	4002	4696	-694	1012	318	394897	1980
1981	394897	3982	4527	-545	1005	460	395357	1981
1972-81	384113	46877	44759	2118	9126	11244	395357	1972-81
<b>F E M M I N E</b>								
1972	392210	4990	3412	1578	1113	2691	394901	1972
1973	394901	4945	3646	1299	1137	2436	397337	1973
1974	397337	4993	3551	1442	1156	2598	399935	1974
1975	399935	4842	3657	1185	1157	2342	402277	1975
1976	402277	4436	3641	795	1181	1976	404253	1976
1977	404253	4301	3638	663	1208	1871	406124	1977
1978	406124	4218	3632	586	1236	1822	407946	1978
1979	407946	3832	3718	114	1284	1398	409344	1979
1980	409344	3743	3815	-72	1334	1262	410606	1980
1981	410606	3622	3611	11	1324	1335	411941	1981
1972-81	392210	43922	36321	7601	12130	19731	411941	1972-81
<b>T O T A L E</b>								
1972	776323	10200	7880	2320	1931	4251	780574	1972
1973	780574	10203	7943	2260	1981	4241	784815	1973
1974	784815	10246	7892	2354	2028	4382	789197	1974
1975	789197	9862	8219	1643	2039	3682	792879	1975
1976	792879	9419	8238	1181	2069	3250	796129	1976
1977	796129	8905	8120	785	2112	2897	799026	1977
1978	799026	8612	8023	589	2163	2752	801778	1978
1979	801778	8003	8116	-113	2258	2145	803923	1979
1980	803923	7745	8511	-766	2346	1580	805503	1980
1981	805503	7604	8138	-534	2329	1795	807298	1981
1972-81	776323	90799	81080	9719	21256	30975	807298	1972-81

## segue Tav. 3 — Bilanci demografici negli anni indicati

MARCHE

ANNI	Popolazione a inizio periodo	Nati vivi	Morti	Saldo naturale	Saldo migratorio	Saldo totale	Popolazione a fine periodo	ANNI
M A S C H I								
1972	665448	9642	6925	2717	721	3438	668886	1972
1973	668886	9446	7069	2377	755	3132	672018	1973
1974	672018	9653	6945	2708	769	3477	675495	1974
1975	675495	9210	7363	1847	787	2634	678129	1975
1976	678129	8876	7484	1392	807	2199	680328	1976
1977	680328	8377	7150	1227	821	2048	682376	1977
1978	682376	8273	7229	1044	861	1905	684281	1978
1979	684281	7811	7267	544	870	1414	685695	1979
1980	685695	7313	7423	-110	867	757	686452	1980
1981	686452	7089	7256	-167	807	640	687092	1981
1972-81	665448	85690	72111	13579	8065	21644	687092	1972-81
F E M M I N E								
1972	695602	9092	6116	2976	1151	4127	699729	1972
1973	699729	9050	6551	2499	1188	3687	703416	1973
1974	703416	9020	6284	2736	1213	3949	707365	1974
1975	707365	8706	6323	2383	1248	3631	710996	1975
1976	710996	8283	6401	1882	1268	3150	714146	1976
1977	714146	8069	6474	1595	1293	2888	717034	1977
1978	717034	7713	6324	1389	1314	2703	719737	1978
1979	719737	7301	6464	837	1339	2176	721913	1979
1980	721913	6970	6596	374	1329	1703	723616	1980
1981	723616	6611	6505	106	1270	1376	724992	1981
1972-81	695602	80815	64038	16777	12613	29390	724992	1972-81
T O T A L E								
1972	1361050	18734	13041	5693	1872	7565	1368615	1972
1973	1368615	18496	13620	4876	1943	6819	1375434	1973
1974	1375434	18673	13229	5444	1982	7426	1382860	1974
1975	1382860	17916	13686	4230	2035	6265	1389125	1975
1976	1389125	17159	13885	3274	2075	5349	1394474	1976
1977	1394474	16446	13624	2822	2114	4936	1399410	1977
1978	1399410	15986	13553	2433	2175	4608	1404018	1978
1979	1404018	15112	13731	1381	2209	3590	1407608	1979
1980	1407608	14283	14019	264	2196	2460	1410068	1980
1981	1410068	13700	13761	-61	2077	2016	1412084	1981
1972-81	1361050	166505	136149	30356	20678	51034	1412084	1972-81

## segue Tav. 3 — Bilanci demografici negli anni indicati

LAZIO

ANNI	Popolazione a inizio periodo	Nati vivi	Morti	Saldo naturale	Saldo migratorio	Saldo totale	Popolazione a fine periodo	ANNI
M A S C H I								
1972	2295203	41053	19937	21116	241	21357	2316560	1972
1973	2316560	40799	20135	20664	271	20935	2337495	1973
1974	2337495	40254	20824	19430	271	19701	2357196	1974
1975	2357196	38247	21316	16931	203	17134	2374330	1975
1976	2374330	35256	21858	13398	145	13543	2387873	1976
1977	2387873	33882	21435	12447	64	12511	2400384	1977
1978	2400384	31620	21456	10164	15	10179	2410563	1978
1979	2410563	30365	22567	7798	-100	7698	2418261	1979
1980	2418261	28907	23958	4949	-592	4357	2422618	1980
1981	2422618	27495	21613	5882	-1330	4552	2427170	1981
1972-81	2295203	347878	215099	132779	-812	131967	2427170	1972-81
F E M M I N E								
1972	2401248	38846	17190	21656	3148	24804	2426052	1972
1973	2426052	38527	17501	21026	3180	24206	2450258	1973
1974	2450258	38420	18173	20247	3159	23406	2473664	1974
1975	2473664	35992	18677	17315	3118	20433	2494097	1975
1976	2494097	33411	18998	14413	3080	17493	2511590	1976
1977	2511590	31562	18480	13082	3010	16092	2527682	1977
1978	2527682	29812	18304	11508	2972	14480	2542162	1978
1979	2542162	28783	19319	9464	2861	12325	2554487	1979
1980	2554487	27715	20551	7164	2426	9590	2564077	1980
1981	2564077	26091	18865	7226	1651	8877	2572954	1981
1972-81	2401248	329159	186058	143101	28605	171706	2572954	1972-81
T O T A L E								
1972	4696451	79899	37127	42772	3389	46161	4742612	1972
1973	4742612	79326	37636	41690	3451	45141	4787753	1973
1974	4787753	78674	38997	39677	3430	43107	4830860	1974
1975	4830860	74239	39993	34246	3321	37567	4868427	1975
1976	4868427	68667	40856	27811	3225	31036	4899463	1976
1977	4899463	65444	39915	25529	3074	28603	4928066	1977
1978	4928066	61432	39760	21672	2987	24659	4952725	1978
1979	4952725	59148	41886	17262	2761	20023	4972748	1979
1980	4972748	56622	44509	12113	1834	13947	4986695	1980
1981	4986695	53586	40478	13108	321	13429	5000124	1981
1972-81	4696451	677037	401157	275880	27793	303673	5000124	1972-81

## segue Tav. 3 — Bilanci demografici negli anni indicati

ITALIA CENTRALE

ANNI	Popolazione a inizio periodo	Nati vivi	Morti	Saldo naturale	Saldo migratorio	Saldo totale	Popolazione a fine periodo	ANNI
M A S C H I								
1972	5037441	79730	50859	28871	6283	35154	5072595	1972
1973	5072595	78927	52231	26696	6445	33141	5105736	1973
1974	5105736	78273	52829	25444	6549	31993	5137729	1974
1975	5137729	74167	54368	19799	6554	26353	5164082	1975
1976	5164082	69212	54792	14420	6577	20997	5185079	1976
1977	5185079	65484	54161	11323	6605	17928	5203007	1977
1978	5203007	62217	53867	8350	6694	15044	5218051	1978
1979	5218051	58924	55548	3376	6715	10091	5228142	1979
1980	5228142	55860	57894	-2034	6257	4223	5232365	1980
1981	5232365	53309	54586	-1277	5452	4175	5236540	1981
1972-81	5037441	676103	541135	134968	64131	199099	5236540	1972-81
F E M M I N E								
1972	5271708	75564	43692	31872	11758	43630	5315338	1972
1973	5315338	75007	46229	28778	11930	40708	5356046	1973
1974	5356046	74348	45943	28405	12009	40414	5396460	1974
1975	5396460	70315	47242	23073	12063	35136	5431596	1975
1976	5431596	65351	47237	18114	12110	30224	5461820	1976
1977	5461820	61593	47078	14515	12142	26657	5488477	1977
1978	5488477	58548	46506	12042	12223	24265	5512742	1978
1979	5512742	55545	47689	7856	12285	20141	5532883	1979
1980	5532883	53042	50159	2883	11913	14796	5547679	1980
1981	5547679	50381	48110	2271	11092	13363	5561042	1981
1972-81	5271708	639694	469885	169809	119525	289334	5561042	1972-81
T O T A L E								
1972	10309149	155294	94551	60743	18041	78784	10387933	1972
1973	10387933	153934	98460	55474	18375	73849	10461782	1973
1974	10461782	152621	98772	53849	18558	72407	10534189	1974
1975	10534189	144482	101610	42872	18617	61489	10595678	1975
1976	10595678	134563	102029	32534	18687	51221	10646899	1976
1977	10646899	127077	101239	25838	18747	44585	10691484	1977
1978	10691484	120765	100373	20392	18917	39309	10730793	1978
1979	10730793	114469	103237	11232	19000	30232	10761025	1979
1980	10761025	108902	108053	849	18170	19019	10780044	1980
1981	10780044	103690	102696	994	16544	17538	10797582	1981
1972-81	10309149	1315797	1011020	304777	183656	488433	10797582	1972-81



## segue Tav. 3 — Bilanci demografici negli anni indicati

ABRUZZI

ANNI	Popolazione a inizio periodo	Nati vivi	Morti	Saldo naturale	Saldo migratorio	Saldo totale	Popolazione a fine periodo	ANNI
M A S C H I								
1972	572691	9083	5651	3432	-79	3353	576044	1972
1973	576044	9052	6086	2966	-61	2905	578949	1973
1974	578949	9095	5874	3221	-39	3182	582131	1974
1975	582131	8721	6223	2498	-9	2489	584620	1975
1976	584620	8686	6283	2403	4	2407	587027	1976
1977	587027	8343	6087	2256	0	2256	589283	1977
1978	589283	8032	6173	1859	-10	1849	591132	1978
1979	591132	7884	6203	1681	-29	1652	592784	1979
1980	592784	7432	6324	1108	-127	981	593765	1980
1981	593765	7296	6273	1023	-523	500	594265	1981
1972-81	572691	83624	61177	22447	-873	21574	594265	1972-81
F E M M I N E								
1972	594926	8685	5650	3035	615	3650	598576	1972
1973	598576	8829	5778	3051	640	3691	602267	1973
1974	602267	8492	5666	2826	658	3484	605751	1974
1975	605751	8173	5791	2382	685	3067	608818	1975
1976	608818	8258	5549	2709	697	3406	612224	1976
1977	612224	7570	5738	1832	704	2536	614760	1977
1978	614760	7571	5593	1978	731	2709	617469	1978
1979	617469	7331	5674	1657	733	2390	619859	1979
1980	619859	6867	5793	1074	680	1754	621613	1980
1981	621613	6972	5594	1378	296	1674	623287	1981
1972-81	594926	78748	56826	21922	6439	28361	623287	1972-81
T O T A L E								
1972	1167617	17768	11301	6467	536	7003	1174620	1972
1973	1174620	17881	11864	6017	579	6596	1181216	1973
1974	1181216	17587	11540	6047	619	6666	1187882	1974
1975	1187882	16894	12014	4880	676	5556	1193438	1975
1976	1193438	16944	11832	5112	701	5813	1199251	1976
1977	1199251	15913	11825	4088	704	4792	1204043	1977
1978	1204043	15603	11766	3837	721	4558	1208601	1978
1979	1208601	15215	11877	3338	704	4042	1212643	1979
1980	1212643	14299	12117	2182	553	2735	1215378	1980
1981	1215378	14268	11867	2401	-227	2174	1217552	1981
1972-81	1167617	162372	118003	44369	5566	49935	1217552	1972-81

## segue Tav. 3 — Bilanci demografici negli anni indicati

MOLISE

ANNI	Popolazione a inizio periodo	Nati vivi	Morti	Saldo naturale	Saldo migratorio	Saldo totale	Popolazione a fine periodo	ANNI
M A S C H I								
1972	156016	2421	1610	811	-90	721	156737	1972
1973	156737	2423	1644	779	-78	701	157438	1973
1974	157438	2578	1701	877	-80	797	158235	1974
1975	158235	2398	1790	608	-71	537	158772	1975
1976	158772	2456	1791	665	-80	585	159357	1976
1977	159357	2298	1702	596	-93	503	159860	1977
1978	159860	2236	1687	549	-113	436	160296	1978
1979	160296	2220	1787	433	-125	308	160604	1979
1980	160604	2036	1780	256	-169	87	160691	1980
1981	160691	2073	1803	270	-257	13	160704	1981
1972-81	156016	23139	17295	5844	-1156	4688	160704	1972-81
F E M M I N E								
1972	163861	2361	1609	752	-96	656	164517	1972
1973	164517	2319	1718	601	-75	526	165043	1973
1974	165043	2390	1680	710	-84	626	165669	1974
1975	165669	2329	1840	489	-74	415	166084	1975
1976	166084	2151	1667	484	-92	392	166476	1976
1977	166476	2141	1638	503	-84	419	166895	1977
1978	166895	2063	1608	455	-100	355	167250	1978
1979	167250	2077	1678	399	-108	291	167541	1979
1980	167541	1938	1782	156	-135	21	167562	1980
1981	167562	1901	1675	226	-194	32	167594	1981
1972-81	163861	21670	16895	4775	-1042	3733	167594	1972-81
T O T A L E								
1972	319877	4782	3219	1563	-186	1377	321254	1972
1973	321254	4742	3362	1380	-153	1227	322481	1973
1974	322481	4968	3381	1587	-164	1423	323904	1974
1975	323904	4727	3630	1097	-145	952	324856	1975
1976	324856	4607	3458	1149	-172	977	325833	1976
1977	325833	4439	3340	1099	-177	922	326755	1977
1978	326755	4299	3295	1004	-213	791	327546	1978
1979	327546	4297	3465	832	-233	599	328145	1979
1980	328145	3974	3562	412	-304	108	328253	1980
1981	328253	3974	3478	496	-451	45	328298	1981
1972-81	319877	44809	34190	10619	-2198	8421	328298	1972-81

## segue Tav. 3 — Bilanci demografici negli anni indicati

CAMPANIA

ANNI	Popolazione a inizio periodo	Nati vivi	Morti	Saldo naturale	Saldo migratorio	Saldo totale	Popolazione a fine periodo	ANNI
M A S C H I								
1972	2487475	56006	21531	34475	-6438	28037	2515512	1972
1973	2515512	55966	22194	33772	-6372	27400	2542912	1973
1974	2542912	55459	22438	33021	-6305	26716	2569628	1974
1975	2569628	53290	24546	28744	-6174	22570	2592198	1975
1976	2592198	55805	24476	31329	-6414	24915	2617113	1976
1977	2617113	51189	24460	26729	-6931	19798	2636911	1977
1978	2636911	48658	23156	25502	-7202	18300	2655211	1978
1979	2655211	47376	22739	24637	-7347	17290	2672501	1979
1980	2672501	47212	24446	22766	-8128	14638	2687139	1980
1981	2687139	45108	23906	21202	-10532	10670	2697809	1981
1972-81	2487475	516069	233892	282177	-71843	210334	2697809	1972-81
F E M M I N E								
1972	2577931	52720	20523	32197	-6115	26082	2604013	1972
1973	2604013	52287	21410	30877	-6153	24724	2628737	1973
1974	2628737	52212	21472	30740	-6204	24536	2653273	1974
1975	2653273	49725	23301	26424	-6217	20207	2673480	1975
1976	2673480	52697	23235	29462	-6632	22830	2696310	1976
1977	2696310	48283	22328	25955	-7394	18561	2714871	1977
1978	2714871	46651	21057	25594	-7972	17622	2732493	1978
1979	2732493	45518	20822	24696	-8623	16073	2748566	1979
1980	2748566	44107	22592	21515	-9977	11538	2760104	1980
1981	2760104	42709	22028	20681	-13730	6951	2767055	1981
1972-81	2577931	486909	218768	268141	-79017	189124	2767055	1972-81
T O T A L E								
1972	5065406	108726	42054	66672	-12553	54119	5119525	1972
1973	5119525	108253	43604	64649	-12525	52124	5171649	1973
1974	5171649	107671	43910	63761	-12509	51252	5222901	1974
1975	5222901	103015	47847	55168	-12391	42777	5265678	1975
1976	5265678	108502	47711	60791	-13046	47745	5313423	1976
1977	5313423	99472	46788	52684	-14325	38359	5351782	1977
1978	5351782	95309	44213	51096	-15174	35922	5387704	1978
1979	5387704	92894	43561	49333	-15970	33363	5421067	1979
1980	5421067	91319	47038	44281	-18105	26176	5447243	1980
1981	5447243	87817	45934	41883	-24262	17621	5464864	1981
1972-81	5065406	1002978	452660	550318	-150860	399458	5464864	1972-81

## segue Tav. 3 — Bilanci demografici negli anni indicati

PUGLIA

ANNI	Popolazione a inizio periodo	Nati vivi	Morti	Saldo naturale	Saldo migratorio	Saldo totale	Popolazione a fine periodo	ANNI
M A S C H I								
1972	1760562	37715	15070	22645	-6341	16304	1776866	1972
1973	1776866	38045	15921	22124	-6362	15762	1792628	1973
1974	1792628	39428	15473	23955	-6427	17528	1810156	1974
1975	1810156	38490	16182	22308	-6534	15774	1825930	1975
1976	1825930	38087	15840	22247	-6719	15528	1841458	1976
1977	1841458	35880	15750	20130	-6985	13145	1854603	1977
1978	1854603	35276	15739	19537	-7312	12225	1866828	1978
1979	1866828	33669	15710	17959	-7733	10226	1877054	1979
1980	1877054	32327	15989	16338	-8653	7685	1884739	1980
1981	1884739	30572	15838	14734	-10915	3819	1888558	1981
1972-81	1760562	359489	157512	201977	-73981	127996	1888558	1972-81
F E M M I N E								
1972	1827369	35601	13745	21856	-2982	18874	1846243	1972
1973	1846243	36262	14814	21448	-2985	18463	1864706	1973
1974	1864706	37610	14000	23610	-3033	20577	1885283	1974
1975	1885283	36055	14699	21356	-3125	18231	1903514	1975
1976	1903514	35272	14332	20940	-3263	17677	1921191	1976
1977	1921191	33978	14307	19671	-3487	16184	1937375	1977
1978	1937375	32995	13986	19009	-3805	15204	1952579	1978
1979	1952579	31348	13667	17681	-4189	13492	1966071	1979
1980	1966071	30173	14606	15567	-4933	10634	1976705	1980
1981	1976705	29282	14179	15103	-7425	7678	1984383	1981
1972-81	1827369	338576	142335	196241	-39227	157014	1984383	1972-81
T O T A L E								
1972	3587931	73316	28815	44501	-9323	35178	3623109	1972
1973	3623109	74307	30735	43572	-9347	34225	3657334	1973
1974	3657334	77038	29473	47565	-9460	38105	3695439	1974
1975	3695439	74545	30881	43664	-9659	34005	3729444	1975
1976	3729444	73359	30172	43187	-9982	33205	3762649	1976
1977	3762649	69858	30057	39801	-10472	29329	3791978	1977
1978	3791978	68271	29725	38546	-11117	27429	3819407	1978
1979	3819407	65017	29377	35640	-11922	23718	3843125	1979
1980	3843125	62500	30595	31905	-13586	18319	3861444	1980
1981	3861444	59854	30017	29837	-18340	11497	3872941	1981
1972-81	3587931	698065	299847	398218	-113208	285010	3872941	1972-81

## segue Tav. 3 — Bilanci demografici negli anni indicati

BASILICATA

ANNI	Popolazione a inizio periodo	Nati vivi	Morti	Saldo naturale	Saldo migratorio	Saldo totale	Popolazione a fine periodo	ANNI
M A S C H I								
1972	299946	5524	2621	2903	-2003	900	300846	1972
1973	300846	5537	2775	2762	-2021	741	301587	1973
1974	301587	5574	2631	2943	-2038	905	302492	1974
1975	302492	5365	2761	2604	-2056	548	303040	1975
1976	303040	5473	2725	2748	-2096	652	303692	1976
1977	303692	5000	2761	2239	-2140	99	303791	1977
1978	303791	4961	2793	2168	-2193	-25	303766	1978
1979	303766	4596	2812	1784	-2248	-464	303302	1979
1980	303302	4425	2809	1616	-2323	-707	302595	1980
1981	302595	4427	2715	1712	-2557	-845	301750	1981
1972-81	299946	50882	27403	23479	-21675	1804	301750	1972-81
F E M M I N E								
1972	303408	5326	2419	2907	-1668	1239	304647	1972
1973	304647	5145	2561	2584	-1688	896	305543	1973
1974	305543	5248	2439	2809	-1707	1102	306645	1974
1975	306645	5263	2580	2683	-1739	944	307589	1975
1976	307589	4969	2566	2403	-1766	637	308226	1976
1977	308226	4801	2444	2357	-1794	563	308789	1977
1978	308789	4450	2484	1966	-1839	127	308916	1978
1979	308916	4348	2449	1899	-1888	11	308927	1979
1980	308927	4149	2527	1622	-1961	-339	308588	1980
1981	308588	4117	2529	1588	-2207	-619	307969	1981
1972-81	303408	47816	24998	22818	-18257	4561	307969	1972-81
T O T A L E								
1972	603354	10850	5040	5810	-3671	2139	605493	1972
1973	605493	10682	5336	5346	-3709	1637	607130	1973
1974	607130	10822	5070	5752	-3745	2007	609137	1974
1975	609137	10628	5341	5287	-3795	1492	610629	1975
1976	610629	10442	5291	5151	-3862	1289	611918	1976
1977	611918	9801	5205	4596	-3934	662	612580	1977
1978	612580	9411	5277	4134	-4032	102	612682	1978
1979	612682	8944	5261	3683	-4136	-453	612229	1979
1980	612229	8574	5336	3238	-4284	-1046	611183	1980
1981	611183	8544	5244	3300	-4764	-1464	609719	1981
1972-81	603354	98698	52401	46297	-39932	6365	609719	1972-81

## segue Tav. 3 — Bilanci demografici negli anni indicati

CALABRIA

ANNI	Popolazione a inizio periodo	Nati vivi	Morti	Saldo naturale	Saldo migratorio	Saldo totale	Popolazione a fine periodo	ANNI
M A S C H I								
1972	984163	19306	7776	11530	-5951	5579	989742	1972
1973	989742	19026	8262	10764	-5959	4805	994547	1973
1974	994547	18775	8090	10685	-5936	4749	999296	1974
1975	999296	18434	8385	10049	-5907	4142	1003438	1975
1976	1003438	18844	8281	10563	-5916	4647	1008085	1976
1977	1008085	17903	8531	9372	-5979	3393	1011478	1977
1978	1011478	17529	8646	8883	-6070	2813	1014291	1978
1979	1014291	17146	8510	8636	-6192	2444	1016735	1979
1980	1016735	16841	8831	8010	-6488	1522	1018257	1980
1981	1018257	16276	8870	7406	-7357	49	1018306	1981
1972-81	984163	180080	84182	95898	-61755	34143	1018306	1972-81
F E M M I N E								
1972	1005520	17879	7902	9977	-4656	5321	1010841	1972
1973	1010841	17701	8531	9170	-4619	4551	1015392	1973
1974	1015392	17932	7994	9938	-4608	5330	1020722	1974
1975	1020722	17357	8589	8768	-4583	4185	1024907	1975
1976	1024907	17470	8314	9156	-4579	4577	1029484	1976
1977	1029484	17028	8149	8879	-4612	4267	1033751	1977
1978	1033751	16074	8151	7923	-4631	3292	1037043	1978
1979	1037043	16245	8152	8093	-4680	3413	1040456	1979
1980	1040456	15770	8635	7135	-4840	2295	1042751	1980
1981	1042751	15262	8429	6833	-5588	1245	1043996	1981
1972-81	1005520	168718	82846	85872	-47396	38476	1043996	1972-81
T O T A L E								
1972	1989683	37185	15678	21507	-10607	10900	2000583	1972
1973	2000583	36727	16793	19934	-10578	9356	2009939	1973
1974	2009939	36707	16084	20623	-10544	10079	2020018	1974
1975	2020018	35791	16974	18817	-10490	8327	2028345	1975
1976	2028345	36314	16595	19719	-10495	9224	2037569	1976
1977	2037569	34931	16680	18251	-10591	7660	2045229	1977
1978	2045229	33603	16797	16806	-10701	6105	2051334	1978
1979	2051334	33391	16662	16729	-10872	5857	2057191	1979
1980	2057191	32611	17466	15145	-11328	3817	2061008	1980
1981	2061008	31538	17299	14239	-12945	1294	2062302	1981
1972-81	1989683	348798	167028	181770	-109151	72619	2062302	1972-81

## segue Tav. 3 — Bilanci demografici negli anni indicati

SICILIA

ANNI	Popolazione a inizio periodo	Nati vivi	Morti	Saldo naturale	Saldo migratorio	Saldo totale	Popolazione a fine periodo	ANNI
M A S C H I								
1972	2305460	45783	21733	24050	-8889	15161	2320621	1972
1973	2320621	45862	22650	23212	-8977	14235	2334856	1973
1974	2334856	46431	21717	24714	-9151	15563	2350419	1974
1975	2350419	45134	23781	21353	-9378	11975	2362394	1975
1976	2362394	44211	22992	21219	-9641	11578	2373972	1976
1977	2373972	41797	22851	18946	-10031	8915	2382887	1977
1978	2382887	40851	22691	18160	-10548	7612	2390499	1978
1979	2390499	40130	23114	17016	-11066	5950	2396449	1979
1980	2396449	39639	23663	15976	-12283	3693	2400142	1980
1981	2400142	36994	23119	13875	-15620	-1745	2398397	1981
1972-81	2305460	426832	228311	198521	-105584	92937	2398397	1972-81
F E M M I N E								
1972	2380229	42857	20631	22226	-4422	17804	2398033	1972
1973	2398033	43246	22025	21221	-4482	16739	2414772	1973
1974	2414772	43883	20534	23349	-4636	18713	2433485	1974
1975	2433485	42415	22666	19749	-4829	14920	2448405	1975
1976	2448405	41275	21739	19536	-5068	14468	2462873	1976
1977	2462873	39412	21138	18274	-5373	12901	2475774	1977
1978	2475774	38446	21012	17434	-5804	11630	2487404	1978
1979	2487404	37493	21422	16071	-6169	9902	2497306	1979
1980	2497306	37617	22091	15526	-7108	8418	2505724	1980
1981	2505724	34784	21381	13403	-10010	3393	2509117	1981
1972-81	2380229	401428	214639	186789	-57901	128888	2509117	1972-81
T O T A L E								
1972	4685689	88640	42364	46276	-13311	32965	4718654	1972
1973	4718654	89108	44675	44433	-13459	30974	4749628	1973
1974	4749628	90314	42251	48063	-13787	34276	4783904	1974
1975	4783904	87549	46447	41102	-14207	26895	4810799	1975
1976	4810799	85486	44731	40755	-14709	26046	4836845	1976
1977	4836845	81209	43989	37220	-15404	21816	4858661	1977
1978	4858661	79297	43703	35594	-16352	19242	4877903	1978
1979	4877903	77623	44536	33087	-17235	15852	4893755	1979
1980	4893755	77256	45754	31502	-19391	12111	4905866	1980
1981	4905866	71778	44500	27278	-25630	1648	4907514	1981
1972-81	4685689	828260	442950	385310	-163485	221825	4907514	1972-81

## segue Tav. 3 — Bilanci demografici negli anni indicati

SARDEGNA

ANNI	Popolazione a inizio periodo	Nati vivi	Morti	Saldo naturale	Saldo migratorio	Saldo totale	Popolazione a fine periodo	ANNI
M A S C H I								
1972	731890	15165	6619	8546	-1018	7528	739418	1972
1973	739418	15875	6802	9073	-999	8074	747492	1973
1974	747492	15589	6802	8787	-1000	7787	755279	1974
1975	755279	14770	7229	7541	-998	6543	761822	1975
1976	761822	14199	7121	7078	-1025	6053	767875	1976
1977	767875	13964	7288	6676	-1108	5568	773443	1977
1978	773443	13051	7185	5866	-1177	4689	778132	1978
1979	778132	12210	7214	4996	-1272	3724	781856	1979
1980	781856	11963	7012	4951	-1470	3481	785337	1980
1981	785337	11145	6984	4161	-1880	2281	787618	1981
1972-81	731890	137931	70256	67675	-11947	55728	787618	1972-81
F E M M I N E								
1972	744365	14129	5616	8513	-736	7777	752142	1972
1973	752142	14744	5889	8855	-709	8146	760288	1973
1974	760288	14295	5587	8708	-683	8025	768313	1974
1975	768313	14076	6084	7992	-686	7306	775619	1975
1976	775619	13603	5897	7706	-702	7004	782623	1976
1977	782623	12825	5961	6864	-781	6083	788706	1977
1978	788706	12284	5717	6567	-856	5711	794417	1978
1979	794417	11514	5588	5926	-925	5001	799418	1979
1980	799418	11007	5759	5248	-1043	4205	803623	1980
1981	803623	10621	5674	4947	-1561	3386	807009	1981
1972-81	744365	129098	57772	71326	-8682	62644	807009	1972-81
T O T A L E								
1972	1476255	29294	12235	17059	-1754	15305	1491560	1972
1973	1491560	30619	12691	17928	-1708	16220	1507780	1973
1974	1507780	29884	12389	17495	-1683	15812	1523592	1974
1975	1523592	28846	13313	15533	-1684	13849	1537441	1975
1976	1537441	27802	13018	14784	-1727	13057	1550498	1976
1977	1550498	26789	13249	13540	-1889	11651	1562149	1977
1978	1562149	25335	12902	12433	-2033	10400	1572549	1978
1979	1572549	23724	12802	10922	-2197	8725	1581274	1979
1980	1581274	22970	12771	10199	-2513	7686	1588960	1980
1981	1588960	21766	12658	9108	-3441	5667	1594627	1981
1972-81	1476255	267029	128028	139001	-20629	118372	1594627	1972-81



## segue Tav. 3 — Bilanci demografici negli anni indicati

ITALIA MERIDIONALE E INSULARE

ANNI	Popolazione a inizio periodo	Nati vivi	Morti	Saldo naturale	Saldo migratorio	Saldo totale	Popolazione a fine periodo	ANNI
M A S C H I								
1972	9298203	191003	82611	108392	-30809	77583	9375786	1972
1973	9375786	191786	86334	105452	-30829	74623	9450409	1973
1974	9450409	192929	84726	108203	-30976	77227	9527636	1974
1975	9527636	186602	90897	95705	-31127	64578	9592214	1975
1976	9592214	187761	89509	98252	-31887	66365	9658579	1976
1977	9658579	176374	89430	86944	-33267	53677	9712256	1977
1978	9712256	170594	88070	82524	-34625	47899	9760155	1978
1979	9760155	165231	88089	77142	-36012	41130	9801285	1979
1980	9801285	161875	90854	71021	-39641	31380	9832665	1980
1981	9832665	153891	89508	64383	-49641	14742	9847407	1981
1972-81	9298203	1778046	880028	898018	-348814	549204	9847407	1972-81
F E M M I N E								
1972	9597609	179558	78095	101463	-20060	81403	9679012	1972
1973	9679012	180533	82726	97807	-20071	77736	9756748	1973
1974	9756748	182062	79372	102690	-20297	82393	9839141	1974
1975	9839141	175393	85550	89843	-20568	69275	9908416	1975
1976	9908416	175695	83299	92396	-21405	70991	9979407	1976
1977	9979407	166038	81703	84335	-22821	61514	10040921	1977
1978	10040921	160534	79608	80926	-24276	56650	10097571	1978
1979	10097571	155874	79452	76422	-25849	50573	10148144	1979
1980	10148144	151628	83785	67843	-29317	38526	10186670	1980
1981	10186670	145648	81489	64159	-40419	23740	10210410	1981
1972-81	9597609	1672963	815079	857884	-245083	612801	10210410	1972-81
T O T A L E								
1972	18895812	370561	160706	209855	-50869	158986	19054798	1972
1973	19054798	372319	169060	203259	-50900	152359	19207157	1973
1974	19207157	374991	164098	210893	-51273	159620	19366777	1974
1975	19366777	361995	176447	185548	-51695	133853	19500630	1975
1976	19500630	363456	172808	190648	-53292	137356	19637986	1976
1977	19637986	342412	171133	171279	-56088	115191	19753177	1977
1978	19753177	331128	167678	163450	-58901	104549	19857726	1978
1979	19857726	321105	167541	153564	-61861	91703	19949429	1979
1980	19949429	313503	174639	138864	-68958	69906	20019335	1980
1981	20019335	299539	170997	128542	-90060	38482	20057817	1981
1972-81	18895812	3451009	1695107	1755902	-593897	1162005	20057817	1972-81

## segue Tav. 3 — Bilanci demografici negli anni indicati

ITALIA

ANNI	Popolazione a inizio periodo	Nati vivi	Morti	Saldo naturale	Saldo migratorio	Saldo totale	Popolazione a fine periodo	ANNI
M A S C H I								
1972	26499055	460547	276041	184506	-6430	178076	26677131	1972
1973	26677131	456895	287716	169179	-6197	162982	26840113	1973
1974	26840113	456092	283252	172840	-6356	166484	27006597	1974
1975	27006597	433350	295718	137632	-6755	130877	27137474	1975
1976	27137474	415488	295959	119529	-7695	111834	27249308	1976
1977	27249308	389671	291873	97798	-9248	88550	27337858	1977
1978	27337858	370782	288803	81979	-10505	71474	27409332	1978
1979	27409332	351394	289796	61598	-11743	49855	27459187	1979
1980	27459187	338712	296768	41944	-15918	26026	27485213	1980
1981	27485213	322360	286699	35661	-27029	8632	27493845	1981
1972-81	26499055	3995291	2892625	1102666	-107876	994790	27493845	1972-81
F E M M I N E								
1972	27689524	432514	241979	190535	16921	207456	27896980	1972
1973	27896980	431058	256745	174313	17294	191607	28088587	1973
1974	28088587	430218	249501	180717	17135	197852	28286439	1974
1975	28286439	408508	260301	148207	16846	165053	28451492	1975
1976	28451492	390870	260184	130686	16067	146753	28598245	1976
1977	28598245	367610	255138	112472	14694	127166	28725411	1977
1978	28725411	349763	250882	98881	13393	112274	28837685	1978
1979	28837685	331348	252029	79319	12289	91608	28929293	1979
1980	28929293	318566	262608	55958	8821	64779	28994072	1980
1981	28994072	305753	254065	51688	-3106	48582	29042654	1981
1972-81	27689524	3766208	2543432	1222776	130354	1353130	29042654	1972-81
T O T A L E								
1972	54188579	893061	518020	375041	10491	385532	54574111	1972
1973	54574111	887953	544461	343492	11097	354589	54928700	1973
1974	54928700	886310	532753	353557	10779	364336	55293036	1974
1975	55293036	841858	556019	285839	10091	295930	55588966	1975
1976	55588966	806358	556143	250215	8372	258587	55847553	1976
1977	55847553	757281	547011	210270	5446	215716	56063269	1977
1978	56063269	720545	539685	180860	2888	183748	56247017	1978
1979	56247017	682742	541825	140917	546	141463	56388480	1979
1980	56388480	657278	559376	97902	-7097	90805	56479285	1980
1981	56479285	628113	540764	87349	-30135	57214	56536499	1981
1972-81	54188579	7761499	5436057	2325442	22478	2347920	56536499	1972-81