



ANNUARIO STATISTICO  
DELLE CITTÀ ITALIANE  
ANNO IV - 1911-1912

REDATTO, PER INCARICO DELL'UNIONE STATISTICA DELLE CITTÀ ITALIANE, DAL PROF. UGO GIUSTI, CAPO DELL'UFFICIO DI STATISTICA DEL COMUNE DI FIRENZE



314.5 | CIT. IT.  
Per

FIRENZE  
ALFANI E VENTURI, EDITORI  
—  
1912

---

ANNUAIRE STATISTIQUE DES VILLES ITALIENNES - 4<sup>me</sup> ANNÉE - 1911-1912

PAR UGO GIUSTI - DIRECTEUR DU BUREAU DE STATISTIQUE DE LA VILLE DE FLORENCE

ALFANI ET VENTURI, ÉDITEURS - FLORENCE



IST 858

ISTAT - Biblioteca	
Inventario S.B.N.	31113
Data	21-4-2010

---

PROPRIETÀ LETTERARIA

---

Ho l'onore di presentare a quanti si interessano ai problemi di Amministrazione locale questo volume, quarto nella serie degli **Annuari** pubblicati dall'**Unione Statistica delle Città italiane**, nel quale, in piccolo spazio, sono condensate le notizie più importanti sui molteplici aspetti della vita di circa 400 Comuni.

In questa forma riassuntiva, che il Congresso di Roma del Marzo scorso volle alternare a quella analitica, il volume attuale è da considerarsi come saggio di una esposizione pratica di Statistica Municipale, estesa a Comuni di minore importanza e contenuta nei limiti strettissimi dei mezzi tecnici e finanziari di cui disponiamo.

Il ritardo di qualche mese nella pubblicazione del volume è dovuto, oltrechè alla lentezza colla quale molte amministrazioni inviarono le notizie richieste, alla contemporaneità dei lavori per il Censimento che tennero occupato per mesi il redattore dell'Annuario.

Una collaborazione più attiva e diligente per parte delle amministrazioni corrispondenti e una organizzazione più salda della nostra Istituzione potranno eliminare in avvenire queste cause di dannosi ritardi. Ma tale sicurezza non potrà aversi se non quando almeno tutti i grandi Comuni, e non un terzo soltanto di essi, si decideranno a corrispondere le modestissime quote e quando si potrà realmente far conto su un adeguato concorso governativo da lungo tempo invocato e promesso.

Confido nell'aiuto di quanti dettero alla nostra impresa plauso e simpatia, perchè il Collegio Tecnico e la Redazione siano confortati durante i lavori cui si accingono per un **V° Annuario Statistico** in forma analitica e per la **Statistica delle abitazioni nei grandi Comuni**, da una collaborazione più ampia e cordiale dei Comuni aderenti.

Ricordo con dolore che il Collegio Tecnico dell'**Unione** ha perduto nel Luglio scorso uno dei suoi membri più antichi, più autorevoli, più affezionati, il **Dott. Enrico Raseri** della Direzione Generale della Statistica. Alla memoria dell'illustre demografo, morto, come ben disse il senatore Bodio, al tavolo di lavoro, io mando un mesto e riverente saluto.

Firenze, 31 gennaio 1912.

Il Presidente  
**FILIPPO CORSINI**  
Sindaco di Firenze.

1870  
1871  
1872  
1873  
1874  
1875  
1876  
1877  
1878  
1879  
1880  
1881  
1882  
1883  
1884  
1885  
1886  
1887  
1888  
1889  
1890  
1891  
1892  
1893  
1894  
1895  
1896  
1897  
1898  
1899  
1900

---

---

## INDICE PER MATERIE.

---

Il segno • nelle tabelle sta in luogo dei dati *non conosciuti*; il segno — significa invece che *non esiste* il servizio o l'oggetto a cui dovrebbero riferirsi le cifre relative.

INTRODUZIONE . . . . . Pag. IX

### I. — I BILANCI DELLE CITTÀ ITALIANE NELL'ANNO 1910.

Note metodologiche . . . . .	1
Aspetto generale dei bilanci . . . . .	1
Entrate e Spese delle Città italiane nell'anno 1910 . . . . .	10
Note alla tabella n. 1 . . . . .	18
Entrate e Spese delle Città italiane nell'anno 1910 ( <i>in cifre proporzionali</i> ) . . . . .	22
Entrate e Spese delle Città italiane nell'anno 1910 ( <i>per abitante</i> ) . . . . .	30

### II. — I GRANDI COMUNI ITALIANI NELL'ANNO 1909.

Spiegazioni dei segni . . . . .	39
Tabella riassuntiva . . . . .	40
Errata corrige . . . . .	116
Note illustrative alla tabella riassuntiva (Natalità - Mortalità - Pubblica cultura - Finanze municipali) . . . . .	117

### III. — ASSUNZIONE DIRETTA DEI PUBBLICI SERVIZI.

Note illustrative . . . . .	131
Servizi gestiti con azienda speciale al 1° gennaio 1911 . . . . .	134
Riassunto dei servizi come sopra . . . . .	142
Gestioni in economia in corso di trasformazione in aziende speciali al 1° gennaio 1911. . . . .	143
Proposte allo studio o deliberate per nuove municipalizzazioni . . . . .	144
Servizi in economia al 1° gennaio 1911. . . . .	145
Acquedotti comunali . . . . .	149
Affissioni pubbliche . . . . .	152
Officine comunali del gas . . . . .	153
Officine elettriche comunali . . . . .	156
Forni comunali . . . . .	160

IV. — V° CENSIMENTO GENERALE DELLA POPOLAZIONE. — ORDINAMENTO DEI LAVORI NEI COMUNI  
E SPESE RELATIVE.

Note illustrative . . . . .	Pag. 165
Spese fatte dai Comuni . . . . .	166
Ordinamento dei lavori . . . . .	172

V. — LE PUBBLICAZIONI MUNICIPALI.

Bibliografia municipale — Anni 1910-1911 . . . . .	179
--	-----

INDICE ALFABETICO DEI COMUNI CONTENUTI NEL CAPITOLO N. 2 . . . . .	181
--	-----

---

---

## TABLE DES MATIÈRES

---

Le signe • dans les tableaux indique qu'on ne connaît pas les chiffres correspondants; le signe — indique que le service ou l'objet en question n'existe pas.

<i>Introduction</i> . . . . .	Pag. IX à XII
Chap. I. — <i>Les budgets des Villes italiennes en 1910</i> . . . . .	1 à 37
• II. — <i>Les grandes Communes italiennes en 1909</i> . . . . .	39 à 128
• III. — <i>Municipalisation des services publics au 1. 1. 1911 (Régies spéciales — Administrations budgétaires — Services des eaux — Affichage — Régies du gaz — Usines électriques — Boulangeries municipales)</i> . . . . .	129 à 162
• IV. — <i>5<sup>me</sup> Recensement général du 10 Juin 1911. (Dépenses faites par les Communes pour les travaux du Recensement = Organisation des travaux)</i> . . . . .	163 à 178
• V. — <i>Bibliographie municipale</i> . . . . .	179 à 180
<i>Table alphabétique des Communes comprises dans le 2<sup>e</sup> Ch.</i> . . . . .	181 à 183



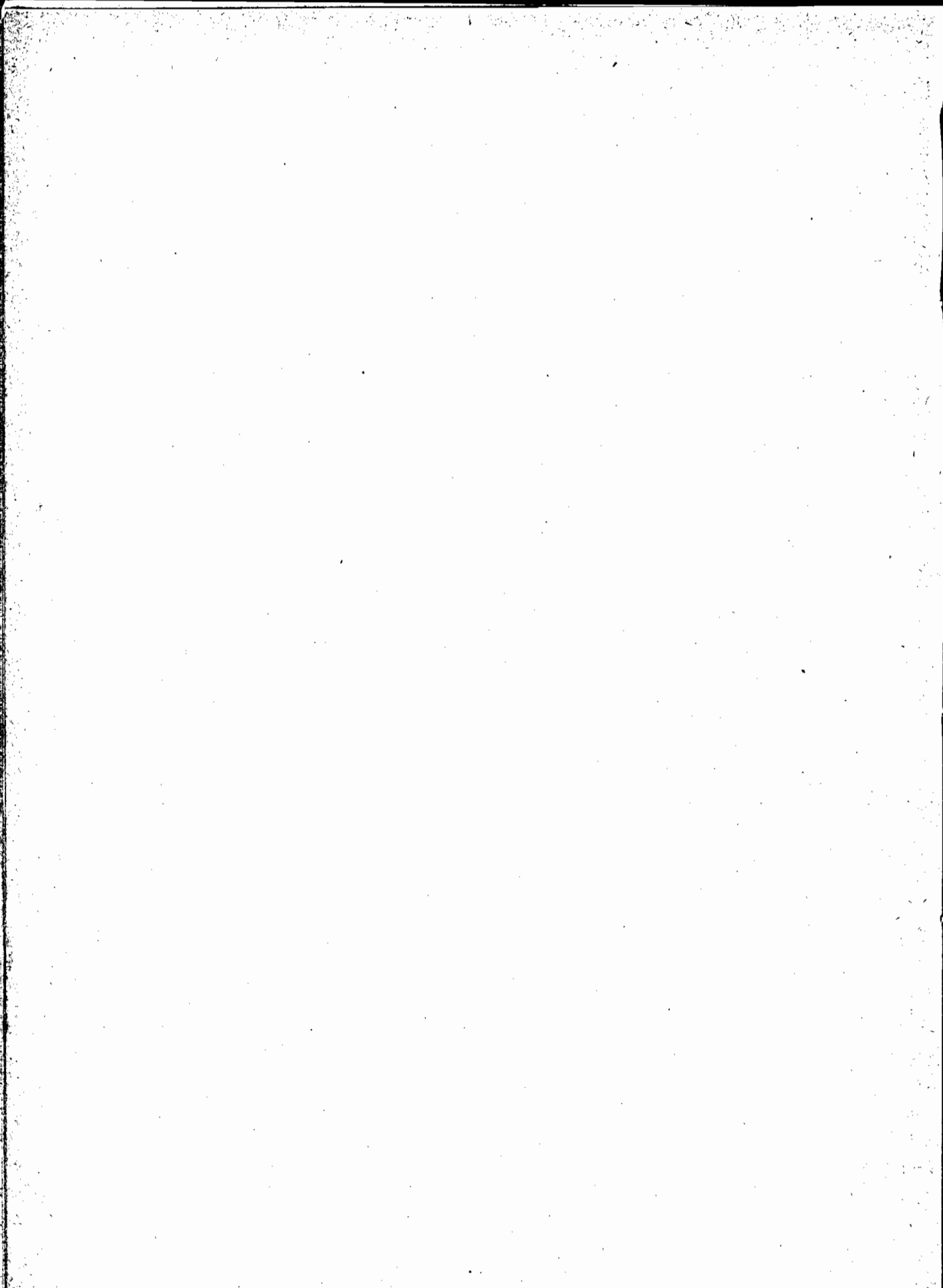

---

---

## INTRODUZIONE

---

Secondo quanto fu deliberato dall'adunanza del Collegio tecnico del 10 marzo 1910 e dal V Congresso degli aderenti, tenutosi in Roma il 30 marzo 1911, questo *IV Annuario Statistico delle Città italiane* esce in forma riassuntiva portando gli indici più caratteristici della vita demografica, economica, intellettuale di quasi 400 Comuni.

In capitoli a parte sono illustrate le *Finanze comunali* dei maggiori centri, le *Aziende municipalizzate*<sup>1</sup> e la *Organizzazione dei lavori del V Censimento della popolazione nei grandi Comuni*.

Nelle condizioni attuali finanziarie e tecniche dell'Unione, che non hanno ancora permesso di stabilire un vero e proprio Ufficio di Redazione, sia pure modestissimo, non era possibile far seguire anno per anno un'esposizione analitica dei vari servizi municipali. D'altronde alla negligenza di numerose Amministrazioni di grandi Centri fa riscontro l'adesione spontanea e cordiale di un certo numero di Comuni minori i quali non dovevano e non potevano essere trascurati.

Fu così deciso che, « in linea transitoria e cioè fino a quando non sia sicura una più ampia collaborazione e adesione dei Comuni, l'*Annuario* venisse pubblicato alternativamente, una volta in forma riassuntiva per tutti i Capoluoghi di Provincia e di Circondario e l'altra in forma analitica per i maggiori Centri urbani ».

Così il *V Annuario*, di cui si inizia ora la preparazione, dovrà contenere i dati analitici sui pubblici servizi delle grandi Città e nella sua redazione potrà tenersi conto dei risultati del Censimento 10 giugno 1911.

Ma è evidente che soltanto una calda e costante collaborazione dei grandi Centri potrà mantenere, anche nella dolorosa limitazione stabilita

---

<sup>1</sup> I dati contenuti nelle prime 5 tabelle del capitolo sulle Aziende municipalizzate furono anche questa volta forniti dalla Direzione dell'Amministrazione civile presso il Ministero dell'Interno, alla quale si rivolgono qui i più caldi ringraziamenti.

nella deliberazione del V Congresso, quella frequente e regolare periodicità che conferisce vera utilità pratica a una pubblicazione come la nostra.

Quanto cammino resti ancora da percorrersi per conseguire questa concorde collaborazione dei grandi Centri è provato dal fatto che sugli 83 Comuni aderenti e paganti nel 1911 la rispettiva quota, soli 37 erano Capoluoghi di Provincia, mentre fra gli altri 46 erano compresi molti Comuni inferiori ai 10 mila abitanti.

In ogni modo il presente volume dà notizie su un numero di Comuni superiore quasi di un centinaio a quello dei Comuni illustrati nel volume precedente.

Eccone la repartizione per Regioni:

	Comuni invitati	Comuni collaboratori	% dei collaboratori sugli invitati	Comuni che collaborano al 3° Annuario
Piemonte . . . . .	33	24	73%	23
Lombardia . . . . .	46	38	82 »	30
Veneto . . . . .	78	49	62 »	22
Emilia . . . . .	16	11	65 »	14
Romagna . . . . .	23	17	74 »	11
Liguria . . . . .	17	11	65 »	10
Toscana . . . . .	68	57	84 »	52
Umbria . . . . .	16	9	56 »	11
Marche . . . . .	23	10	44 »	8
Lazio . . . . .	11	8	72 »	7
Campania . . . . .	58	23	39 »	15
Abruzzi e Molise . . . . .	16	7	43 »	4
Puglie . . . . .	54	29	53 »	26
Basilicata . . . . .	7	4	57 »	1
Calabria . . . . .	19	7	36 »	4
Sicilia . . . . .	110	62	56 »	43
Sardegna . . . . .	7	4	57 »	2
	<u>602</u>	<u>370</u>	<u>61%</u>	<u>283</u>

La partecipazione definitiva risulta quindi del 61 % degli invitati e in cifre assolute predominano nel volume di quest'anno: la Sicilia (62 Comuni), la Toscana (57), il Veneto (49); in cifre relative la partecipazione più intensa risulta in Toscana coll' 84 % e in Lombardia coll' 82 %.

È opportuno notare la differenza grande fra il numero dei Comuni collaboratori (370) e quello dei Comuni che pagarono la tassa di adesione (83), ciò che sta a dimostrare, da un lato la larghezza di criteri ai quali si ispirarono la Presidenza e il Collegio Tecnico dell' *Unione*, dal-

l'altro la ragione principale della deficienza di mezzi finanziari, che tanto intralcia lo svolgimento della nostra attività.

Una risposta negativa alla collaborazione, anche senza nessun impegno di adesione, si ebbe soltanto dal Comune di Saluzzo, che pure aveva inviato le notizie pel *III Annuario*.

Continuarono anche nel periodo decorso fra la pubblicazione del *III* e quella del *IV Annuario* le testimonianze lusinghiere di simpatia all'*Unione*.

Il I Congresso internazionale di Scienze Amministrative tenutosi a Bruxelles nel luglio 1910, dopo aver presa cognizione della iniziativa italiana, espresse il voto che « in ogni Stato civile le amministrazioni delle grandi città dovessero, mediante accordi fra loro e col Governo centrale, stabilire un'associazione collo scopo di fissare con metodo uniforme e scientifico le statistiche municipali, secondo l'esempio dato dall'*Unione Statistica delle Città italiane*. »

Molte personalità nel campo della politica, della pubblica amministrazione degli studi, la pubblica stampa, le Riviste speciali italiane ed estere si sono occupate della *Unione Statistica* e delle sue pubblicazioni di cui è dato ampio ragguaglio anche nella nuova edizione dello *Handbuch der Staatswissenschaften* (Jena, 3<sup>a</sup> ediz. VII vol.).

La Giuria della Esposizione universale di Torino 1911, cui la *Unione* aveva concorso nella forma modesta e limitata consentitale dalla scarshezza dei mezzi, le assegnava il *Diploma d'onore*.

L'on. Ministro per l'Agricoltura, l'Industria e il Commercio, On. Prof. F. S. Nitti, che il Collegio dell'*Unione* si onora di avere fra i suoi Membri, confermava il suo interesse e la sua fiducia nella nostra Istituzione col seguente telegramma di risposta alle felicitazioni indirizzategli in occasione della sua nomina a Ministro dal Presidente March. Filippo Corsini:

Marchese Filippo Corsini, Sindaco di Firenze.

« Ringrazio vivamente V. S. interprete autorevole e saluto l'*Unione Statistica delle Città italiane*. Ascrivo fra i compiti dell'opera mia più urgenti e più cari l'attuare provvedimenti capaci di rendere compiuta la grande prossima inchiesta demografica industriale, mentre preordino il riordinamento stabile dei servizi statistici. Faccio assegnamento sulla valida cooperazione di tutti gli Enti locali e principalmente dell'*Unione Statistica* affinché l'Italia possa riconquistare il posto di ammirazione, che già tenne in questo campo fra le Nazioni civili.

NITTI. »

Anche da parte di molti Comuni non mancarono gli incoraggiamenti e le prove di simpatia: oltre il concorso e l'aiuto consueto che le varie Am-

ministrazioni succedutesi nel Comune di Firenze hanno conservato immutabilmente alla Istituzione qui fondata, è da ricordarsi il Comune di Milano che, colla generosità che sempre lo distingue, ha sottoscritto 120 copie del volume sulle *Abitazioni nei grandi Comuni italiani* ora in preparazione, e, fra i minori, quello di Faenza che ne ha sottoscritte 20 copie.

Molti Comuni si segnalano per l'invio pronto dei dati diligentemente raccolti, per la premura colla quale corrisposero alle varie richieste della Redazione per chiarimenti e rettifiche, per l'esatto adempimento degli obblighi imposti dallo Statuto; ciò che sarebbe cagione di legittimo compiacimento, se la trascuratezza di tanti altri non costringesse a togliere ai solerti e ai premurosi quei vantaggi di rapidità, ricchezza e precisione di informazioni cui essi avrebbero incontestabilmente diritto.

Ugo GIUSTI.

---

## I Bilanci delle Città italiane nell'anno 1910

---

**Note metodologiche.** — I criteri coi quali furono elaborate e classificate le cifre indicate nei Bilanci pubblicati dai Comuni non differiscono da quelli già esposti iniziando l'anno decorso questo Capitolo dell'Annuario e rimandiamo perciò i lettori a quanto su di essi fu detto nel *III° Annuario Statistico delle Città italiane* e nelle « *Finanze municipali* ».<sup>1</sup>

Le modificazioni introdotte quest'anno nella classificazione e nell'ordinamento delle tabelle si riducono alle seguenti:

1. Si aggiunse una voce nella classificazione delle entrate nella tabella fondamentale, tenendo distinti i *concorsi e proventi diversi* (5) dai *proventi di servizi municipali* (7).

2. Si distinsero nella tabella n. 2 le cifre percentuali in due gruppi, rilevando cioè in primo luogo, tanto per le entrate quanto per le uscite, la quota parte di ciascun titolo riassuntivo: *Avanzo o Deficit di precedenti esercizi*, *Entrate o Spese effettive*, e *Movimento di capitali*, sul complessivo ammontare del bilancio, e ricercando poi le quote percentuali pei singoli capitoli di *entrate e di spese effettive* col riferirne l'ammontare non più al totale del bilancio, ma rispettivamente al complesso delle entrate e delle spese effettive. In tal modo si ottennero cifre relative più comparabili perchè sottratte all'influenza degli stanziamenti, dei movimenti di capitale e dell'avanzo o disavanzo, molto variabili da un anno all'altro. Non si potranno dunque, senza un precedente calcolo di correzione, comparare le cifre percentuali ottenute quest'anno con quelle rilevate nell'anno decorso.

3. Si tenne conto tanto nella tabella n. 2 (percentuali) quanto in quella n. 3 (quote per abitante) degli stanziamenti straordinari, non solo sulla cifra complessiva di uscita, ma anche sulle cifre dei singoli stanziamenti per categoria: la comparazione fra città e città è resa quindi più facile, restando agevole separare da ogni cifra la parte straordinaria e variabile da quella ordinaria e costante.

**Aspetto generale dei bilanci.** — I Comuni di cui si riportano nelle tre tabelle seguenti le cifre dei Bilanci per il 1910 sono in numero di 72 come nel precedente anno: l'elenco nominativo non corrisponde però interamente perchè ad 8 Comuni e

---

<sup>1</sup> Firenze, Alfani e Venturi.

cioè: Fasano, Imola, Lecce, Massa Carrara, Massa Marittima, Mondovì, San Remo e Velletri, di cui mancarono i bilanci, furono sostituiti: Avellino, Biella, Canosa di Puglia, Chioggia, Reggio Calabria, Salerno, Vigevano e Viterbo.

Quasi tutti i bilanci dei 72 Comuni qui esaminati superano lo *stanziamento complessivo ordinario e straordinario* (escluse le partite di giro e le contabilità speciali) di 1 milione. Fanno eccezione soltanto 12 Comuni e cioè: (Avellino (428 mila), Biella (564 mila), Brindisi 440 mila), Busto Arsizio (694 mila), Chioggia (325 mila), Faenza (985 mila), Girgenti (753 mila), Pesaro (800 mila), Rovigo (972 mila), Salerno (879 mila), Vigevano (714 mila), Viterbo (601 mila).

Superano i 5 milioni di *stanziamento complessivo*:

Roma . . . . .	con 76 $\frac{1}{4}$ milioni	Bologna . . . . .	con 9 $\frac{1}{4}$ milioni
Milano . . . . .	» 70 $\frac{3}{4}$ »	Livorno . . . . .	» 8 »
Torino . . . . .	» 34 $\frac{3}{4}$ »	Bergamo . . . . .	» 5 $\frac{1}{2}$ »
Napoli . . . . .	» 33 $\frac{1}{2}$ »	Reggio Calabria . .	» 5 $\frac{1}{2}$ »
Genova . . . . .	» 25 $\frac{3}{4}$ »	Modena . . . . .	» 5 $\frac{1}{2}$ »
Firenze . . . . .	» 21 $\frac{3}{4}$ »	Catania . . . . .	» 5 $\frac{1}{4}$ »
Palermo . . . . .	» 16 »	Ferrara . . . . .	» 5 $\frac{1}{4}$ »
Venezia . . . . .	» 11 $\frac{1}{2}$ »		

Tenendo conto delle sole *entrate effettive*, soltanto 11 bilanci giungono alla cifra sopra indicata e cioè:

Milano . . . . .	con 46 $\frac{1}{4}$ milioni	Venezia . . . . .	» 8 $\frac{1}{2}$ milioni
Roma . . . . .	» 40 $\frac{1}{2}$ »	Bologna . . . . .	» 7 $\frac{1}{4}$ »
Napoli . . . . .	» 24 $\frac{1}{4}$ »	Reggio Calabria . .	» 5 $\frac{1}{2}$ <sup>1</sup> »
Genova . . . . .	» 21 $\frac{1}{2}$ »	Livorno . . . . .	» 5 $\frac{1}{2}$ »
Torino . . . . .	» 19 »	Catania . . . . .	» 5 $\frac{1}{4}$ »
Firenze . . . . .	» 13 $\frac{1}{4}$ »		

Seguono (5) Bari, Brescia, Padova, Spezia, Verona con oltre 3 milioni, (6) Ancona, Ferrara, Parma, Pisa, Reggio Emilia, Savona con oltre 2 milioni; (11) Alessandria, Bergamo, Cagliari, Como, Lucca, Modena, Perugia, Ravenna, San Pier d'Arena, Taranto, Vicenza con cifre comprese fra 2 milioni e 1 milione e mezzo; (14) Caltanissetta, Forlì, Mantova, Monza, Novara, Pavia, Piacenza, Rimini, Sassari, Siena, Trapani, Treviso, Udine, Vercelli con cifre comprese fra 1 milione e mezzo e 1 milione. Le altre città (25) hanno stanziamenti di entrate effettive inferiori ad 1 milione.

In 49 bilanci l'*Avanzo di Amministrazione* contribuisce al pareggio delle entrate colle uscite, in 8 è da colmare con entrate ordinarie o straordinarie un *Disavanzo di Amministrazione*.

Le cifre più elevate di *avanzi* (oltre 1 milione) sono segnate nei bilanci di Torino, di Genova, di Roma e di Firenze.

<sup>1</sup> Per oltre 4 milioni e mezzo, concorso del Governo a saldo del bilancio.

Il *disavanzo* più notevole è quello di Bari (L. 378 mila).

Le *Rendite patrimoniali reali* superano il mezzo milione nei seguenti Comuni:

Milano . . . . .	con 2 milioni e mezzo	Bologna . . . . .	con 632 mila
Torino . . . . .	con 1.176 mila	Roma . . . . .	» 576 »
Palermo . . . . .	» 825 »	Genova . . . . .	» 514 »

Le *Rendite patrimoniali figurative* non presentano cifre rilevanti che nei bilanci di alcune maggiori città.

I *Concorsi dello Stato* superano il mezzo milione a:

Roma . . . . .	con 5.905 mila	Palermo . . . . .	con 1.760 mila
Reggio Calabria . . . . .	» 4.838 »	Catania . . . . .	» 841 »
Napoli . . . . .	» 4.155 »	Genova . . . . .	» 685 »

Gli altri *Concorsi e proventi diversi* superano il mezzo milione a:

Milano . . . . .	con 1.663 mila	Napoli . . . . .	con 907 mila
Roma . . . . .	» 1.090 »	Torino . . . . .	» 565 »

I *Proventi di aziende industriali* (cifre lorde) nei seguenti Comuni:

Milano . . . . .	con 7.162 mila	Livorno . . . . .	con 560 mila
Firenze . . . . .	» 1.435 »	Palermo . . . . .	» 549 »
Genova . . . . .	» 760 »		

I *Proventi di altri servizi municipali* a:

Milano . . . . .	con 1.268 mila	Torino . . . . .	con 539 mila
Roma . . . . .	» 1.257 »	Firenze . . . . .	» 537 »
Genova . . . . .	» 944 »		

Le cifre più elevate per *Dazio comunale* sono ricavate dai Comuni di:

Milano . . . . .	con quasi 18 milioni	Torino . . . . .	con 11 milioni e $\frac{1}{4}$
Roma . . . . .	con 17 »	Napoli . . . . .	con circa 10 » <sup>1</sup>
Genova . . . . .	con 12 milioni e $\frac{3}{4}$	Firenze e Palermo	con 5 milioni e $\frac{3}{4}$ circa

Il reddito per *tasse e diritti* dà i risultati più notevoli a:

Milano . . . . .	con circa 8 milioni e mezzo	Napoli . . . . .	con 4 milioni e $\frac{1}{4}$
Roma . . . . .	con quasi 6 milioni	Torino . . . . .	con oltre 2 milioni

<sup>1</sup> Cifra effettivamente ricavata dall'Azienda del Dazio; il Governo versa peraltro al Comune di Napoli una somma fissa di L. 13 215 000 per Dazio comunale.



Le *sovrimposte* producono somme più rilevanti a :

Milano . . . . .	con oltre 6 milioni	Genova . . . . .	con 2.851 milioni
Roma . . . . .	con quasi 5 »	Firenze . . . . .	» 2.675 »
Napoli . . . . .	con 4 milioni e $\frac{1}{4}$	Torino . . . . .	con 2 »

Le *entrate eventuali* presentano somme di qualche rilievo a :

Roma . . . . .	con 2.383 mila	Torino . . . . .	con 668 mila
Milano . . . . .	» 815 »	Firenze . . . . .	» 506 »
Genova . . . . .	» 676 »	Venezia . . . . .	» 404 »

Ricorsero ad *alienazione di immobili* o a *contrazione di debiti* per conseguire il pareggio del bilancio 62 dei 72 Comuni da noi esaminati.

Le somme più elevate riferibili a tali operazioni si ritrovano nei bilanci di :

Roma . . . . .	con 34.118 mila	Palermo . . . . .	con 4.264 mila
Milano . . . . .	» 21.793 »	Modena . . . . .	» 3.516 »
Torino . . . . .	» 12.780 »	Venezia . . . . .	» 2.578 »
Napoli . . . . .	» 9.390 »	Ferrara . . . . .	» 2.294 »
Firenze . . . . .	» 7.230 »		

Passando all'*uscita*, noi vediamo gli *interessi passivi* superare il milione nei seguenti Comuni :

Roma . . . . .	con 8.737 mila	Torino . . . . .	con 1.998 mila
Milano . . . . .	» 7.316 »	Palermo . . . . .	» 1.313 »
Napoli . . . . .	» 6.936 »	Firenze . . . . .	» 1.250 »
Genova . . . . .	» 3.293 »		

Le *altre spese patrimoniali* superano il milione soltanto a Milano.

Le *spese di amministrazione* presentano le cifre più elevate a :

Milano . . . . .	con quasi 10 milioni	Torino . . . . .	con 4.675 mila
Roma . . . . .	» » 6 »	Palermo . . . . .	con 4 milioni e mezzo
Genova . . . . .	con 5 milioni e mezzo	Firenze . . . . .	con 3.720 mila
Napoli . . . . .	con 5 milioni e $\frac{1}{4}$		

Le *spese per aziende industriali* risultano più elevate a Milano e a Firenze; quelle per *polizia e igiene* a :

Milano . . . . .	con 12 milioni e $\frac{1}{2}$	Napoli . . . . .	con 4 milioni e $\frac{1}{4}$
Roma . . . . .	» 8 » e $\frac{1}{4}$	Torino . . . . .	» quasi 4 milioni
Genova . . . . .	» 4 » e $\frac{1}{2}$	Firenze . . . . .	» 3 milioni e $\frac{1}{2}$

Le spese per *sicurezza pubblica e giustizia* superano il mezzo milione soltanto a Milano.

Per le *opere pubbliche* stanziano somme rilevantissime:

Roma . . . . . con oltre 11 milioni	Reggio Calabria . . . con quasi 3 milioni
Milano . . . . . con 8 »	Firenze . . . . . con 2.313 mila
Napoli . . . . . con 7 milioni e $\frac{3}{4}$	Venezia . . . . . » 1.821 »
Palermo . . . . . » 4 » e $\frac{1}{2}$	Bologna . . . . . » 1.725 »
Genova . . . . . » oltre 4 milioni	S. Pier d'Arena . . . . » 1.166 »
Torino . . . . . » 3 milioni e $\frac{3}{4}$	

Per la *pubblica istruzione* stanziano più di un milione:

Roma . . . . . con 11.341 mila	Bologna . . . . . con 1.713 mila
Milano . . . . . » 9.130 »	Alessandria . . . . . » 1.669 »
Torino . . . . . » 6.043 »	Venezia . . . . . » 1.408 »
Napoli . . . . . » 5.024 »	Pisa . . . . . » 1.255 »
Genova . . . . . » 4.653 »	Bari . . . . . » 1.172 »
Firenze . . . . . » 2.076 »	Ferrara . . . . . » 1.080 »
Palermo . . . . . » 1.850 »	

Per i *culti* non si hanno in generale che stanziamenti di poca importanza. Superano le lire 100 mila soltanto quelli di Napoli e di Palermo.

Le *spese di beneficenza* superano il milione a:

Milano . . . . . con 2.317 mila	Venezia . . . . . con 1.160 mila
Firenze . . . . . » 1.424 »	

Le cifre più elevate per *acquisto di beni fruttiferi* sono segnate da:

Roma . . . . . con 27.889 mila	Modena . . . . . con 2.504 mila
Milano . . . . . » 12.836 »	Livorno . . . . . » 2.003 »
Torino . . . . . » 11.539 »	Napoli . . . . . » 1.293 »
Firenze . . . . . » 5.502 »	Venezia . . . . . » 1.211 »
Bergamo . . . . . » 3.473 »	Ferrara . . . . . » 1.064 »

Somme notevoli sono destinate alla *estinzione ordinaria di debiti* nei bilanci di:

Roma . . . . . con oltre 1 milione e mezzo	Napoli . . . . . con 1.117 mila
Milano . . . . . con 1.325 mila	Genova . . . . . » 1.045 »
Torino . . . . . » 1.142 »	

La importanza relativa delle singole categorie di proventi e di spese sul complesso del bilancio è indicata nella tabella n. 2 ove, come già si è detto, si è fatto uguale a 100 l'entrata e la spesa complessiva di fronte ai tre titoli riassuntivi e quindi si è fatto uguale a 100 l'ammontare delle entrate e delle spese effettive con riferimento alle singole categorie.

Sul complesso delle entrate, *il movimento dei capitali* (alienazione di beni e contrazione di debiti) ha una parte superiore al 50 % nei Comuni di:

Aquila (55.1 %), Belluno (61.4 %), Bergamo (68.9 %), Modena (65.5 %), Vercelli (56.5 %), Voghera (63.8 %); in altri 27 Comuni la quota di movimento capitali supera il quarto di tutte le entrate.

Riferendosi alle sole *entrate effettive*, rileviamo che le *rendite patrimoniali effettive* tengono il primo posto soltanto a Caltagirone (53.8 %).

Presentano una cifra superiore al 10 per cento a Bergamo, Brescia, Canosa di Puglia, Modena, Reggio Emilia, Trapani e Vicenza.

I *concorsi dello Stato* rappresentano la fonte principale di reddito a Canosa di Puglia (32.9 %) e Reggio Calabria (85.8 %); presentano quote superiori al 10 % ad: Aquila (14.6), Avellino (22.7), Brindisi (23.7), Caltanissetta (11.8), Catania (16.1), Cremona (12.0), Girgenti (16.2), Napoli (17.1), Palermo (15.0), Pisa (12.1), Roma (14.7), Salerno (19.8), Spezia (10.3), Taranto (18.5), Trapani (18.4), Viterbo (17.0).

Il *dazio comunale* rappresenta la fonte principale di reddito in 56 Comuni, con un massimo del 71, 4 % a Savona.

Le *tasse e diritti* prevalgono a Biella (43.2), Busto Arsizio (29.6), Cremona (26.8).

Le *sovrimposte comunali* rappresentano il cespite d'entrata più importante ad Arezzo (42.0), Avellino (34.6), Belluno (37.4), Cesena (52.2), Chioggia (47.2), Faenza (49.7), Forlì (45.5), Monza (30.0), Ravenna (40.9), Reggio Emilia (35.9).

Sul complesso delle uscite *il movimento dei capitali* (acquisto di patrimonio e estinzione di debiti) presenta cifre superiori al 25 % dell'intero bilancio a: Bergamo (61.7), Firenze (29.6), Livorno (27.2), Mantova (26.3), Modena (46.3), Perugia (29.2), Roma (38.7), Torino (36.5), Voghera (36.0).

Sul totale delle spese effettive gli *interessi passivi* giungono a cifre inferiori al 15 % nei Comuni di Avellino (18.5), Bergamo (18.5), Cagliari (18.2), Napoli (22.2), Pisa (15.8), Roma (18.7), Savona (15.4), Siena (15.6), Trapani (18.0).

Gli *altri oneri patrimoniali* non presentano qualche importanza che a Caltagirone (8, 4 %).

Le *spese generali* tengono il primo posto in 31 Comuni, e cioè: Ancona, Ascoli, Bologna, Brescia, Cagliari, Caltagirone, Caltanissetta, Catania, Chioggia, Cremona, Cuneo, Faenza, Firenze, Genova, Girgenti, Livorno, Lucca, Padova, Parma, Perugia, Pesaro, Rimini, Sassari, Savona, Siena, Trapani, Udine, Venezia, Verona, Vicenza, Viterbo.

Le spese per *polizia e igiene* prevalgono in 8 Comuni, e cioè: Brindisi, Busto Arsizio, Canosa, Como, Milano, Novara, Ravenna, Taranto; quelle per *opere pubbliche* in 9 Comuni, e cioè: Aquila, Cesena, Mantova, Napoli, Palermo, Reggio Calabria, Salerno, San Pier d'Arena, Spezia; quelle per *l'istruzione pubblica* in 24 Comuni, e cioè: Alessandria, Arezzo, Asti, Avellino, Bari, Belluno, Bergamo, Biella, Ferrara, Forlì, Modena, Monza, Pavia, Piacenza, Pisa, Reggio Emilia, Roma, Rovigo, Sestri Ponente, Torino, Treviso, Vercelli, Vigevano, Voghera.

Riportando la cifra degli stanziamenti dei bilanci comunali al numero degli abitanti d'ogni singolo Comune (Tab. n. 3) si ha un'idea dell'importanza relativa degli stanziamenti medesimi di fronte alla importanza assoluta cui abbiamo accennato più indietro.

Tenendo conto del *complesso degli stanziamenti*, le città nelle quali si hanno le quote più elevate risultano le seguenti:

Reggio Calabria . . . . .	L. 142.75	Rovigo . . . . .	L. 95.29
Roma . . . . .	» 131.28	Mantova . . . . .	» 92.69
Milano . . . . .	» 119.18	Firenze . . . . .	» 91.99
Bergamo . . . . .	» 101.53	Torino . . . . .	» 91.00

Mentre le quote minime si riferiscono alle seguenti:

Chioggia . . . . .	L. 9.50	Avellino . . . . .	L. 18.37
Canosa di Puglia . . . . .	» 11.14	Salerno . . . . .	» 18.98
Brindisi . . . . .	» 15.71	Lucca . . . . .	» 21.28
Trapani . . . . .	» 18.02	Asti . . . . .	» 21.51

Limitando invece l'esame alle sole *entrate effettive* che danno un'idea più giusta della potenzialità economica del Comune, troviamo i massimi nei Comuni di:

Reggio Calabria . . . . .	L. 142.73 <sup>1</sup>	Firenze . . . . .	L. 56.59
Milano . . . . .	» 77.99	Rovigo . . . . .	» 51.66
Genova . . . . .	» 75.77	Livorno . . . . .	» 50.49
Roma . . . . .	» 69.04	Torino . . . . .	» 50.11

Per le singole categorie delle entrate e delle spese effettive, le cifre massime e quelle minime sono segnate dai seguenti bilanci:

CIFRE MASSIME.	ENTRATE.	CIFRE MINIME.
Caltagirone . . . . . L. 10.04 Brescia . . . . . » 4.87 Milano . . . . . » 4.15	Rendite patrimoniali reali.	Lucca . . . . . L. 0.18 Vigevano . . . . . » 0.23 Monza . . . . . » 0.25
Parma . . . . . L. 1.51 S. Pier d'Arena . . . . . » 1.43 Vicenza . . . . . » 1.41	Rendite patrimoniali figurative.	— — —
Roma . . . . . L. 10.16 Napoli . . . . . » 6.79 Palermo . . . . . » 5.33	Concorsi dello Stato.	Milano . . . . . L. — Verona . . . . . » 0.12 Chioggia . . . . . » 0.23
Milano . . . . . L. 12.06 Como . . . . . » 7.06 Parma . . . . . » 6.08	Proventi di aziende.	— — —

<sup>1</sup> Per L. 122.47 concorso dello Stato.

Genova . . . . . L. 3. 30	} Proventi di servizi municipali e diversi.	Asti . . . . . L. 0. 02
Firenze . . . . . » 2. 28		Rimini . . . . . » 0. 02
Milano . . . . . » 2. 13		Reggio Calabria . . » 0. 03
Genova . . . . . L. 44. 46	} Dazio comunale.	Canosa di Puglia. L. 1. 83
Venezia . . . . . » 30. 31		Chioggia . . . . . » 1. 84
Milano . . . . . » 30. 05		Forlì . . . . . » 1. 93
Milano . . . . . L. 14. 26	} Tasse e diritti.	Canosa di Puglia. L. 0. 48
Biella . . . . . » 10. 32		Caltagirone . . . . » 0. 60
Roma . . . . . » 10. 09		Girgenti . . . . . » 1. 23
Forlì . . . . . L. 13. 67	} Sovrimposte.	Savona . . . . . L. 1. 41
Rovigo . . . . . » 12. 56		Piacenza . . . . . » 1. 45
Firenze . . . . . » 11. 33		Sestri Ponente . . » 1. 81
Siena . . . . . L. 6. 40	} Entrate eventuali.	Ferrara . . . . . L. 0. 08
Roma . . . . . » 4. 10		Viterbo . . . . . » 0. 08
Rovigo . . . . . » 2. 94		Cuneo . . . . . » 0. 09

CIFRE MASSIME.<sup>1</sup>

**USCITE.**

CIFRE MINIME.

Roma . . . . . L. 15. 03	} Interessi passivi.	Chioggia . . . . . L. 0. 50
Milano . . . . . » 12. 32		Treviso . . . . . » 0. 73
Genova . . . . . » 11. 51		Brindisi . . . . . » 0. 64
Verona . . . . . L. 2. 31	} Altri oneri patrimoniali.	Busto Arsizio . . . L. 0. 23
Ferrara . . . . . » 2. 24		Brindisi . . . . . » 0. 25
Piacenza . . . . . » 2. 30		Monza . . . . . » 0. 25
Genova . . . . . L. 19. 49	} Spese generali.	Canosa di Puglia. L. 2. 04
Rovigo . . . . . » 18. 53		Brindisi . . . . . » 2. 18
Udine . . . . . » 17. 66		Chioggia . . . . . » 2. 28
Milano . . . . . L. 7. 84	} Spese per aziende industriali.	—
Sassari . . . . . » 2. 95		—
Ascoli Piceno . . . » 2. 74		—
Reggio Calabria. L. 35. 80 (25.32)	} Spese per polizia e igiene.	Chioggia . . . . . L. 1. 96
Milano . . . » 21. 20 (11.52)		Trapani . . . . . » 2. 23
Genova . . . » 15. 79 (4.65)		Canosa di Puglia. » 2. 70
Reggio Calabria . . L. 2. 86 (2.63)	} Spese per sicurezza o giustizia.	Salerno . . . . . L. 0. 04
Vicenza . . . . . » 2. 55 (1.96)		Taranto . . . . . » 0. 04
Milano . . . . . » 2. 17		Trapani . . . . . » 0. 07

<sup>1</sup> Le cifre in parentesi indicano le spese di carattere straordinario.

Reggio Calabria. L. 73. 59 (69.37)	} Spese per opere pubbliche.	Avellino . . . . . L. 0. 69
Aquila. . . . . » 30. 60 (27.50)		Chioggia . . . . . » 0. 99
S. Pier d'Arena. » 25. 24 (20.95)		Caltanissetta . . . » 1. 09
Rovigo. . . . . L. 38. 43 (23.03)	} Spese per istruzione pubblica.	Chioggia . . . . . L. 1. 96
Belluno. . . . . » 29. 55 (24.82)		Canosa di Puglia. » 2. 08
Vercelli. . . . . » 28. 86 (21.52)		Salerno . . . . . » 3. 01
Palermo . . . . . L. 0. 50	} Spese per culti.	—
Caltagirone. . . . . » 0. 49		—
Cagliari . . . . . » 0. 41		—
S. Pier d'Arena . L. 12. 40 (8.66)	} Spese per beneficenza.	Roma . . . . . L. 0. 15
Venezia . . . . . » 7. 07		Vercelli. . . . . » 0. 28
Livorno . . . . . » 7. 04		Vigevano. . . . . » 0. 30

Si tenga sempre presente nell'esaminare le cifre massime nelle varie categorie d'uscita che tali cifre comprendono insieme stanziamenti ordinari e straordinari (cifre scritte in parentesi) e che quindi tale graduatoria è dovuta spesso a cause transitorie.

**Entrate e Spese delle**  
(In migliaia  
*Recettes et dépenses des*  
(En milliers

TAB. N. 1.

ENTRATE E SPESE	Ales-	Ancona	Aquila	Arezzo	Ascoli	Asti	Avellino	Bari	Belluno
	sandria				Piceno				
	abit.	abit.	abit.	abit.	abit.	abit.	abit.	abit.	abit.
	76,3 mil.	63,6 mil.	20 mil.	49,7 mil.	28,5 mil.	48 mil.	23,3 mil.	89 mil.	22 mil.
<b>ENTRATA.</b>									
1. Avanzo di amministrazione .....	62	—	84	—	17	71	9	—	46
2. Rendite patrimoniali reali.....	82	63	31	37	15	37	18	135	17
3. » » figurative.....	43	31	—	9	14	18	7	33	—
4. Concorsi dello Stato.....	84	136	89	15	47	28	95	294	30
5. Altri concorsi e proventi diversi.....	72	124	17	16	59	57	9	92	12
6. Proventi di aziende industriali.....	14	8	—	24	31	15	—	192	13
7. » di servizi municipali e diversi.	57	70	7	14	8	1	—	84	4
8. Dazio comunale.....	629	1206	317	259	314	431	90	1739	104
9. Tasse e diritti.....	356	339	71	160	129	149	44	154	57
10. Sovrimposte.....	430	287	70	38	145	190	145	331	146
11. Entrate eventuali.....	61	26	7	1	43	15	11	22	6
12. Totale Entrate effettive (2 a 11).....	1828	2290	609	923	805	941	419	3076	380
13. Alienazione di beni ecc.....	134	14	15	—	—	21	—	25	—
14. Mutui passivi.....	1000	135	834	665	334	—	—	841	692
15. Totale Movimento Capitali (13 + 14)....	1134	149	849	665	334	21	—	866	692
16. Totale Entrate (1 + 12 + 15).....	3024	2439	1542	1588	1156	1033	428	3942	1127
<b>USCITA.</b>									
17. Disavanzo di Amministrazione.....	—	—	—	77	—	—	—	378	—
18. Interessi passivi.....	172	255	83	87	103	55	73	165	33
19. Altri oneri patrimoniali.....	89	47	15	45	18	28	35	44	11
20. Spese generali.....	308	755	194	283*	228	293	75	759*	94
21. » di aziende industriali.....	9	7	—	24	78*	—	—	192	20*
22. » per polizia e igiene.....	350	421	127	204*	144	192	73	791	166*
23. » per sicurezza e giustizia.....	19	24	5	6	3	9	12	13	4
24. » per opere pubbliche.....	208	323*	612*	177*	177*	102	16	168	97*
25. » per istruzione pubblica.....	1669*	349	433*	310*	223	297	83	1172*	650*
26. » per culti.....	1	6	1	3	1	....	4	3	....
27. » per beneficenza.....	112*	167	18	302*	22	25	24	173	41
28. Totale spese effettive (18 a 27).....	2937	2359	1488	1441	997	1001	395	3480	1116
29. di cui di carattere straordinario.....	1040	88	834	442	184	—	—	525	731
30. Acquisto di beni fruttiferi.....	10	17	25	—	120	—	—	29	—
31. Estinzione di debiti.....	77	63	29	70	39	32	33	55	11
32. Totale Movimento Capitali.....	87	80	54	70	159	32	33	84	11
33. Totale Uscite (17 + 28 + 32).....	3024	2439	1542	1588	1156	1033	428	3942	1127

Nota. — Le cifre segnate con \* comprendono stanziamenti straordinari.

segno .... indica che lo stanziamento è troppo tenue per essere valutato sulla tabella.

**Città italiane nell'anno 1910.**

di lire).

*Villes italiennes en 1910.*

de francs).

Bergamo	Biella	Bologna	Brescia	Brindisi	Busto Arsizio	Cagliari	Caltanissetta	Caltanissetta	RECETTES ET DÉPENSES
abit. 56 mil.	abit. 21,5 mil.	abit. 177 mil.	abit. 78,8 mil.	abit. 28 mil.	abit. 25,9 mil.	abit. 56,1 mil.	abit. 45 mil.	abit. 46 mil.	
—	—	421	—	11	30	95	—	12	<b>RECETTES.</b>
198	32	632	384	13	13	164	452	18	<b>Excédent de recettes des exercices antérieurs.</b>
—	10	97	61	—	31	21	10	30	Produit des propriétés communales (réel).
13	11	100	147	101	26	92	40	132	» (figuratif).
22	22	132	151	8	13	26	27	16	Contributions de l'État.
65	—	158	323	1	—	170	—	102	Autres contributions et revenus divers.
96	12	155	95	11	34	20	11	17	Produit des régies municipales.
515	136	3655	1602	189	154	1039	79	465	Produit des services publics etc.
394	222	1172	487	36	167	214	27	63	Octroi (au net de la redevance à l'État).
450	68	1006	241	65	124	92	70	263	Impositions et taxes municipales.
13	1	39	15	2	2	86	124	9	Centimes communaux sur les contributions foncières.
1766	514	7146	3506	426	564	1974	840	1115	Recettes diverses.
—	—	218	123	3	—	11	72	—	<b>Total des recettes effectives.</b>
3920	50	1515	257	—	100	—	120	—	Vente d'immeubles etc.
3920	50	1733	380	3	100	11	192	—	Emprunts.
5686	564	9300	3886	440	694	2080	1032	1127	<b>Total du mouvement de capitaux.</b>
—	10	—	—	—	—	—	—	—	<b>Total des recettes.</b>
404	67	790	494	18	96	363	50	149	<b>DÉPENSES.</b>
35	10	293	139	7	6	63	68	29	<b>Déficit des exercices antérieurs.</b>
393	74	1933*	906	61	84	493	215	388	Intérêts des emprunts.
—	—	20	42	—	—	—	—	19	Autres dépenses patrimoniales.
315	99	1390	579*	120	198*	312	138	156	Administration générale.
28	6	113	75	5	6	19	5	13	Frais des régies municipales.
220	65	1725*	272	90	89	346	122	50	Services d'hygiène et de police sanitaire.
723*	158	1713*	734	106	163	309	146	141	Contribution municipale pour les services de police, sapeurs-pompiers etc.
....	....	5	4	1	....	23	22	8	Travaux publics.
60	7	301	153	20	22	67	41	79	Instruction publique.
2178	486	8253	3398	423	664	1995	807	1032	Cultes.
470	—	1755	120	—	100	—	—	—	Assistance publique.
3473	—	330	260	—	4	11	150	—	<b>Total des dépenses effectives.</b>
35	68	687	228	12	26	74	75	95	<i>Dépenses extraordinaires (comprises dans le total précédent).</i>
3508	68	1017	488	12	30	85	225	95	Achat d'immeubles, d'usines etc.
5686	564	9300	3886	440	694	2080	1032	1127	Amortissement des emprunts.

Notes. — Le signe \* indique la présence de dépenses extraordinaires.  
Le signe .... indique une somme trop petite pour être calculée dans le tableau.



**Entrate e Spese delle**

(In migliaia)

*Recettes et dépenses des*

(En milliers)

(Segue TAB. N. 1).

ENTRATE E SPESE	Canosa di Puglia	Catania	Cesena	Chlog- gia	Como	Cremona	Cuneo	Faenza	Ferrara
	abit. 28,9 mil.	abit. 164 mil.	abit. 48 mil.	abit. 34,2 mil.	abit. 44,8 mil.	abit. 42,7 mil.	abit. 32,3 mil.	abit. 43,4 mil.	abit. 90 mil.
<b>ENTRATA.</b>									
1. Avanzo di amministrazione .....	—	—	4	16	110	6	31	—	6
2. Rendite patrimoniali reali .....	64	175	56	15	143	71	54	44	124
3. » » figurative .....	2	107	11	11	36	30	38	18	47
4. Concorsi dello Stato .....	106	841	52	8	137	169	52	30	101
5. Altri concorsi e proventi diversi .....	9	114	24	9	18	58	19	19	101
6. Proventi di aziende industriali .....	7	—	3	—	316	4	18	27	65
7. » di servizi municipali e diversi.	1	32	2	1	24	85	12	9	46
8. Dazio comunale .....	53	3282	104	63	371	362	412	125	1089
9. Tasse e diritti .....	14	239	205	51	317	375	114	188	487
10. Sovrimposte .....	58	419	518	146	230	247	113	469	770
11. Entrate eventuali .....	8	32	18	5	6	—	3	15	7
12. Totale Entrate effettive (2 a 11) .....	<b>322</b>	<b>5241</b>	<b>993</b>	<b>309</b>	<b>1598</b>	<b>1401</b>	<b>835</b>	<b>944</b>	<b>2337</b>
13. Alienazione di beni ecc. ....	—	—	1	—	—	105	15	1	....
14. Mutui passivi .....	—	—	272	—	893	—	637	40	2294
15. Totale Movimento Capitali (13 + 14) ...	—	—	<b>273</b>	—	<b>893</b>	<b>105</b>	<b>652</b>	<b>41</b>	<b>2294</b>
16. Totale Entrate (1 + 12 + 15) .....	<b>322</b>	<b>5241</b>	<b>1270</b>	<b>325</b>	<b>2601</b>	<b>1512</b>	<b>1518</b>	<b>985</b>	<b>5137</b>
<b>USCITA.</b>									
17. Disavanzo di amministrazione .....	—	—	—	—	—	—	—	1	—
18. Interessi passivi .....	23	529	73*	17	255	115	98	52	240
19. Altri oneri patrimoniali .....	13	168	70	11	84	34	52	45	202*
20. Spese generali .....	59	1608	211	78	292	436	262	252	944
21. » di aziende industriali .....	—	—	—	—	—	6*	5	5	—
22. » per polizia e igiene .....	78	923	199	67	457*	292	138	182	538*
23. » per sicurezza e giustizia .....	3	57	10	4	48	16	10	12	78*
24. » per opere pubbliche .....	45	370	343*	34	401*	54	60	147	714*
25. » per istruzione pubblica .....	60	972	311	67	448*	341	252	202	1080*
26. » per culti .....	—	10	....	....	—	—	1	—	8
27. » per beneficenza .....	30	479	20	37	40	78	11	57	251
28. Totale spese effettive (18 a 27) .....	<b>311</b>	<b>5116</b>	<b>1237</b>	<b>315</b>	<b>2025</b>	<b>1372</b>	<b>889</b>	<b>954</b>	<b>4055</b>
29. di cui di carattere straordinario .....	—	—	230	—	414	6	—	—	994
30. Acquisto di beni fruttiferi .....	—	—	2	—	479	—	607	4	1064
31. Estinzione di debiti .....	11	125	31	10	97	140	22	26	18
32. Totale Movimento Capitali .....	<b>11</b>	<b>125</b>	<b>33</b>	<b>10</b>	<b>576</b>	<b>140</b>	<b>629</b>	<b>30</b>	<b>1082</b>
33. Totale Uscite (17 + 23 + 32) .....	<b>322</b>	<b>5241</b>	<b>1270</b>	<b>325</b>	<b>2601</b>	<b>1512</b>	<b>1518</b>	<b>985</b>	<b>5137</b>

**Città italiane nell'anno 1910.**

di lire).

*Villes italiennes en 1910.*

de francs).

Firenze	Forlì	Genova	Girgenti	Livorno	Lucca	Mantova	Milano	Modena	
abit. 236 mil.	abit. 43,1 mil.	abit. 286 mil.	abit. 26,1 mil.	abit. 111 mil.	abit. 83 mil.	abit. 29,7 mil.	abit. 594 mil.	abit. 67,3 mil.	
<b>RECETTES ET DÉPENSES</b>									
<b>RECETTES.</b>									
<b>1096</b>	<b>—</b>	<b>1455</b>	<b>39</b>	<b>344</b>	<b>13</b>	<b>133</b>	<b>—</b>	<b>153</b>	<b>Excédent de recettes des exercices antérieurs.</b>
200	117	514	50	148	15	58	2467	194	Produit des propriétés communales (réel).
130	23	243	8	152	—	39	432	43	» (figuratif).
142	65	685	116	445	81	83	4	68	Contributions de l'État.
469	53	512	7	117	37	34	1663	79	Autres contributions et revenus divers.
1435	2	760	30	560	—	78	7162	11	Produit des régies municipales.
537	10	944	8	348	26	14	1268	45	Produit des services publics etc.
5876	83	12715	323	2318	803	651	17847		Octroi (au net de la redevance à l'État).
1386	337	1769	32	502	404	160	8471	749	Impositions et taxes municipales.
2675	589	2851	118	818	318	269	6200	300	Centimes communaux sur les contributions foncières.
506	13	676	22	197	24	80	815	23	Recettes diverses.
<b>13356</b>	<b>1292</b>	<b>21669</b>	<b>714</b>	<b>5605</b>	<b>1708</b>	<b>1466</b>	<b>46329</b>	<b>1742</b>	<b>Total des recettes effectives.</b>
28	28	167	—	....	—	9	2674	86	Vente d'immeubles etc.
7230	128	2437	—	2000	45	1145	21793	3516	Emprunts.
<b>7258</b>	<b>156</b>	<b>2604</b>	<b>—</b>	<b>2000</b>	<b>45</b>	<b>1154</b>	<b>24467</b>	<b>3602</b>	<b>Total du mouvement de capitaux.</b>
<b>21710</b>	<b>1448</b>	<b>25728</b>	<b>753</b>	<b>7949</b>	<b>1766</b>	<b>2753</b>	<b>70796</b>	<b>5497</b>	<b>Total des recettes.</b>
<b>DÉPENSES.</b>									
<b>Déficit des exercices antérieurs.</b>									
1250	110	3293	94	625	292	137	7316	129	Intérêts des emprunts.
199	84	370	31.	109	24	45	1247	113	Autres dépenses patrimoniales.
3720*	316	5575*	239	1725	455	449	9964	588	Administration générale.
529	—	127	5	291	—	59	4657	—	Frais des régies municipales.
3561*	211	4517*	129	1040	240	229	12595*	528*	Services d'hygiène et de police sanitaire.
199	10	395	9	62	33	9	1239	24	Contribution municipale pour les services de police, sapeurs-pompiers etc.
2313*	203	4138*	65	538*	170	600*	8096*	519*	Travaux publics.
2076*	316	4653*	96	610	276	322	9130*	765*	Instruction publique.
22	—	12	4	3	9	—	24	7	Cultes.
1424	51	903	17	732	193	179	2317	278*	Assistance publique.
<b>15293</b>	<b>1301</b>	<b>23933</b>	<b>689</b>	<b>5785</b>	<b>1692</b>	<b>2029</b>	<b>56635</b>	<b>2951</b>	<b>Total des dépenses effectives.</b>
2480	—	4630	—	200	—	505	13085	975	Dépenses extraordinaires (comprises dans le total précédent).
5502	....	700	6	2003	1	695	12836	2504	Achat d'immeubles, d'usines etc.
915	147	1045	58	161	73	29	1325	42	Amortissement des emprunts.
<b>6417</b>	<b>147</b>	<b>1745</b>	<b>64</b>	<b>2164</b>	<b>74</b>	<b>724</b>	<b>14161</b>	<b>2546</b>	<b>Total du mouvement de capitaux.</b>
<b>21710</b>	<b>1448</b>	<b>25728</b>	<b>753</b>	<b>7949</b>	<b>1766</b>	<b>2753</b>	<b>70796</b>	<b>5497</b>	<b>Total des dépenses.</b>

**Entrate e Spese delle**

(In migliaia)

*Recettes et dépenses des*

(En milliers)

(Segue TAB. N. 1).

ENTRATE E SPESE	Monza	Napoli	Novara	Padova	Palermo	Parma	Pavia	Perugia	Pesaro
	abit. 55,9 mil.	abit. 612 mil.	abit. 54,5 mil.	abit. 92,7 mil.	abit. 330 mil.	abit. 55,6 mil.	abit. 37,3 mil.	abit. 68 mil.	abit. 25,5 mil.
<b>ENTRATA.</b>									
1. Avanzo di amministrazione .....	—	—	67	427	—	—	71	33	32
2. Rendite patrimoniali reali.....	14	320	49	204	825	110	62	31	20
3. » » figurative.....	17	186	31	61	92	84	28	14	17
4. Concorsi dello Stato.....	76	4155	22	97	1760	43	92	86	30
5. Altri concorsi e proventi diversi .....	75	907	52	43	175	98	29	54	23
6. Proventi di aziende industriali .....	—	83	—	292	549	311	53	92	1
7. » di servizi municipali e diversi.	81	182	11	54	142	32	33	42	5
8. Dazio comunale.....	331	9676	730	1610	5845	1335	817	653	359
9. Tasse e diritti.....	271	4223	132	330	874	258	122	195	152
10. Sovrimposte.....	375	4215	161	710	1240	220	186	277	153
11. Entrate eventuali.....	12	265	57	9	209	53	20	76	8
12. Totale Entrate effettive (2 a 11).....	<b>1252</b>	<b>24212</b>	<b>1248</b>	<b>3410</b>	<b>11711</b>	<b>2544</b>	<b>1442</b>	<b>1523</b>	<b>768</b>
13. Alienazione di beni ecc.....	—	—	503	3	—	214	—	—	—
14. Mutui passivi.....	100	9390	244	—	4264	270	1166	600	—
15. Totale Movimento Capitali (13 + 14)....	<b>100</b>	<b>9390</b>	<b>747</b>	<b>3</b>	<b>4264</b>	<b>484</b>	<b>1166</b>	<b>600</b>	<b>—</b>
16. Totale Entrate (1 + 12 + 15).....	<b>1352</b>	<b>33602</b>	<b>2062</b>	<b>3840</b>	<b>15975</b>	<b>3028</b>	<b>2679</b>	<b>2156</b>	<b>800</b>
<b>USCITA.</b>									
17. Disavanzo di amministrazione.....	<b>11</b>	—	—	—	—	27	—	—	—
18. Interessi passivi.....	172	6936	114	292	1383	254	181	130	79
19. Altri oneri patrimoniali.....	14	467	21	141	230	48	19	41	23
20. Spese generali.....	239	5255	386	738	4488*	791	562	420	258
21. » di aziende industriali.....	—	—	—	45	—	72	—	14	—
22. » per polizia e igiene.....	239	4282	639*	628	1631	653*	234	249	155
23. » per sicurezza e giustizia.....	28	459	11	65	202	12	23	19	6
24. » per opere pubbliche.....	113	7736*	134*	435	4513*	243	193*	220	67
25. » per istruzione pubblica.....	474*	5024*	628*	715	1850	474	971*	370	168
26. » per culti.....	....	170	4	2	166	2	—	—	....
27. » per beneficenza.....	41	863	16	500	799*	240	59	63	30
28. Totale spese effettive (18 a 27).....	<b>1320</b>	<b>31192</b>	<b>1953</b>	<b>3564</b>	<b>15262</b>	<b>2789</b>	<b>2242</b>	<b>1526</b>	<b>786</b>
29. di cui di carattere straordinario.....	100	5400	710	—	4264	270	796	—	—
30. Acquisto di beni fruttiferi.....	—	1293	96	166	—	85	412	602	2
31. Estinzione di debiti.....	21	1117	13	110	713	127	25	28	12
32. Totale Movimento Capitali.....	<b>21</b>	<b>2410</b>	<b>109</b>	<b>276</b>	<b>713</b>	<b>212</b>	<b>437</b>	<b>630</b>	<b>14</b>
33. Totale Uscite (17 + 28 + 32).....	<b>1352</b>	<b>33602</b>	<b>2062</b>	<b>3840</b>	<b>15975</b>	<b>3028</b>	<b>2679</b>	<b>2156</b>	<b>800</b>

**Città italiane nell'anno 1910.**

di lire).

*Villes italiennes en 1910.*

de francs).

Placenza	Pisa	Ravenna	Reggio Calabria	Reggio Emilia	Rimini	Roma	Rovigo	Salerno	
abit.	abit.	abit.	abit.	abit.	abit.	abit.	abit.	abit.	RECETTES ET DÉPENSES
45,5 mil.	65 mil.	69,3 mil.	39,5 mil.	69,1 mil.	50,9 mil.	581 mil.	10,2 mil.	46,3 mil.	
									<b>RECETTES.</b>
<b>117</b>	<b>45</b>	<b>91</b>	<b>—</b>	<b>118</b>	<b>4</b>	<b>1152</b>	<b>—</b>	<b>29</b>	<b>Excédent de recettes des exercices antérieurs.</b>
21	112	247	24	204	22	576	16	27	Produit des propriétés communales (réel).
29	18	26	—	56	20	614	12	4	» » (figuratif).
101	343	130	4838	78	37	5905	32	168	Contributions de l'État.
42	148	30	28	68	26	1090	13	26	Autres contributions et revenus divers.
—	46	1	—	45	7	429	20	—	Produit des régies municipales.
24	62	15	1	17	1	1257	10	—	Produit des services publics etc.
840	1035	226	466	632	529	17050	212	282	Octroi (au net de la redevance à l'État).
155	355	396	57	170	224	5862	54	95	Impositions et taxes municipales.
66	675	756	93	723	324	4946	128	121	Centimes communaux sur les contributions foncières.
7	38	20	131	23	15	2383	30	127	Recettes diverses.
<b>1285</b>	<b>2832</b>	<b>1847</b>	<b>5638</b>	<b>2016</b>	<b>1205</b>	<b>40112</b>	<b>527</b>	<b>859</b>	<b>Total des recettes effectives.</b>
1	1	18	1	80	51	897	—	—	Vente d'immeubles etc.
1329	1205	270	—	649	—	34118	445	—	Emprunts.
<b>1330</b>	<b>1206</b>	<b>288</b>	<b>1</b>	<b>729</b>	<b>51</b>	<b>35015</b>	<b>445</b>	<b>—</b>	<b>Total du mouvement de capitaux.</b>
<b>2732</b>	<b>4083</b>	<b>2226</b>	<b>5639</b>	<b>2863</b>	<b>1260</b>	<b>76279</b>	<b>972</b>	<b>879</b>	<b>Total des recettes.</b>
									<b>DÉPENSES.</b>
									<b>Déficit des exercices antérieurs.</b>
125	572	153	89	242	118	8737	29	114	Intérêts des emprunts.
105*	67*	117	21	53	22	593	15	37	Autres dépenses patrimoniales.
616*	743	405	424	656	416	5913	189	115*	Administration générale.
—	—	—	—	—	—	176	—	—	Frais des régies municipales.
460*	375	543*	1414*	318*	211	8235	76	171*	Services d'hygiène et de police sanitaire.
22	17	18	113*	9	14	460	7	2	Contribution municipale pour les services de police, sapeurs-pompiers etc.
413*	271	378	2907*	330*	115	11183	32	246*	Travaux publics.
784*	1255*	395	556*	812*	298	11341	392*	139	Instruction publique.
3	—	—	—	—	—	—	—	—	Cultes.
133	312	115	63	341	27	87	18	28	Assistance publique.
<b>2661</b>	<b>3612</b>	<b>2124</b>	<b>5587</b>	<b>2761</b>	<b>1221</b>	<b>46725</b>	<b>758</b>	<b>852</b>	<b>Total des dépenses effectives.</b>
<b>1112</b>	<b>940</b>	<b>250</b>	<b>4124</b>	<b>587</b>	<b>—</b>	<b>—</b>	<b>235</b>	<b>223</b>	<i>Dépenses extraordinaires (comprises dans le total précédent).</i>
12	300	32	4	64	1	27889	201	—	Achat d'immeubles, d'usines etc.
59	171	70	48	38	38	1665	13	27	Amortissement des emprunts.
<b>71</b>	<b>471</b>	<b>102</b>	<b>52</b>	<b>102</b>	<b>39</b>	<b>29554</b>	<b>214</b>	<b>27</b>	<b>Total du mouvement de capitaux.</b>
<b>2732</b>	<b>4083</b>	<b>2226</b>	<b>5639</b>	<b>2863</b>	<b>1260</b>	<b>76279</b>	<b>972</b>	<b>879</b>	<b>Total des dépenses.</b>

**Entrate e Spese delle**  
(In migliaia)

(Segue TAB. N. 1)

*Recettes et dépenses des*  
(En milliers)

ENTRATE E SPESE	S. Pier d'Arena	Sassari	Savona	Sestri Ponente	Siena	Spezia	Taranto	Torino	Trapani
	abit. 46,2 mil.	abit. 40 mil.	abit. 51,7 mil.	abit. 22,1 mil.	abit. 42,2 mil.	abit. 80,1 mil.	abit. 72 mil.	abit. 381 mil.	abit. 70,9 mil.
<b>ENTRATA.</b>									
1. Avanzo di amministrazione .....	167	—	53	16	10	—	19	1597	—
2. Rendite patrimoniali reali.....	36	32	59	60	25	307	49	1176	216
3. » » figurative.....	66	30	6	24	41	37	34	409	32
4. Concorsi dello Stato.....	96	24	150	27	42	331	294	235	158
5. Altri concorsi e proventi diversi .....	124	69	110	22	58	55	35	565	28
6. Proventi di aziende industriali .....	12	142	—	—	....	38	119	150	—
7. » di servizi municipali e diversi.	30	—	50	42	7	46	21	539	20
8. Dazio comunale.....	1319	733	1465	579	631	1714	631	11315	424
9. Tasse e diritti.....	167	104	109	71	152	309	211	2006	186
10. Sovrimposte.....	130	175	73	40	181	345	187	2030	159
11. Entrate eventuali.....	17	39	28	13	270	17	9	668	55
12. Totale entrate Effettive (2 a 11).....	1997	1348	2050	878	1407	3199	1590	19093	1278
13. Alienazione di beni ecc.....	—	10	106	6	15	537	22	1319	—
14. Mutui passivi.....	1423	—	380	405	107	76	547	12780	—
15. Totale Movimento Capitali (13 + 14).....	1423	10	486	411	122	613	569	14099	—
16. Totale Entrate (1 + 12 + 15).....	3587	1358	2589	1305	1539	3812	2178	34789	1278
<b>USCITA.</b>									
17. Disavanzo di Amministrazione.....	—	—	—	—	—	—	—	—	—
18. Interessi passivi.....	216	146	331	82	229	453	134	1998	217
19. Altri oneri patrimoniali.....	31	32	54	22	38	137	129	543	36
20. Spese generali.....	598	413	518	289	460	739	355	4675*	423
21. » di aziende industriali.....	—	118	—	—	—	—	49	40	9
22. » per polizia e igiene.....	320	163	360	136	185	516	679*	3928	158
23. » per sicurezza e giustizia.....	52	13	37	9	13	21	3	421	5
24. » per opere pubbliche.....	1166*	115	264	278*	69	763*	190*	3724*	93
25. » per istruzione pubblica.....	492*	196	495	356*	253	689	455*	6043*	228
26. » per culti.....	....	—	....	1	4	4	4	7	6
27. » per beneficenza.....	573*	70	99	81	211	163	53	729	21
28. Totale spese effettive (18 a 27).....	3448	1266	2158	1234	1462	3485	2051	22108	1199
29. di cui di carattere straordinario.....	1418	—	—	405	—	520	465	2950	—
30. Acquisto di beni fruttiferi.....	—	19	350	....	15	200	8	11539	2
31. Estinzione di debiti.....	73	73	81	51	62	127	119	1142	77
32. Totale Movimento Capitali.....	73	92	431	51	77	327	127	12681	79
33. Totale Uscite (17 + 28 + 32).....	3521 <sup>1</sup>	1358	2589	1305	1539	3812	2178	34789	1278

<sup>1</sup> L. 66000 sono lasciate a disposizione del Consiglio.

**Città italiane nell'anno 1910.**

(in lire).

**Villes italiennes en 1910.**

(en francs).

Treviso	Udine	Venezia	Vercelli	Verona	Vicenza	Vigevano	Viterbo	Voghera	
abit.	abit.	abit.	abit.	abit.	abit.	abit.	abit.	abit.	RECETTES ET DÉPENSES
6,9 mil.	43,1 mil.	164 mil.	33,6 mil.	81,5 mil.	51 mil.	30,1 mil.	23,3 mil.	24 mil.	
<b>45</b>	<b>129</b>	<b>404</b>	<b>47</b>	<b>66</b>	<b>148</b>	<b>11</b>	<b>—</b>	<b>—</b>	<b>RECETTES.</b>
35	54	191	87	112	189	7	49	55	<b>Excédent de recettes des exercices antérieurs.</b>
28	30	139	14	65	72	12	22	21	Produit des propriétés communales (réel).
52	6	342	35	10	75	28	91	33	» (figuratif).
28	25	116	59	254	25	17	14	8	Contributions de l'État.
2	102	334	34	80	150	15	—	29	Autres contributions et revenus divers.
18	15	214	12	70	32	32	8	—	Produit des régies municipales.
667	700	4970	525	1814	880	219	163	387	Produit des services publics etc.
136	176	596	109	374	145	59	104	128	Octroi (au net de la redevance à l'État).
223	245	1164	121	402	292	94	87	71	Impositions et taxes municipales.
7	13	404	18	15	5	10	2	11	Centimes communaux sur les contributions foncières.
									Recettes diverses.
<b>1196</b>	<b>1366</b>	<b>8470</b>	<b>1014</b>	<b>3196</b>	<b>1865</b>	<b>493</b>	<b>540</b>	<b>743</b>	<b>Total des recettes effectives.</b>
3	32	100	3	71	98	56	1	17	Vente d'immeubles etc.
390	702	2778	1373	—	—	154	60	1295	Emprunts.
<b>393</b>	<b>734</b>	<b>2678</b>	<b>1376</b>	<b>71</b>	<b>98</b>	<b>210</b>	<b>61</b>	<b>1312</b>	<b>Total du mouvement de capitaux.</b>
<b>1634</b>	<b>2229</b>	<b>11552</b>	<b>2437</b>	<b>3333</b>	<b>2111</b>	<b>714</b>	<b>601</b>	<b>2055</b>	<b>Total des recettes.</b>
—	—	—	—	—	—	—	<b>21</b>	<b>8</b>	<b>DÉPENSES.</b>
									<b>Déficit des exercices antérieurs.</b>
27	139	612	143	409	206	35	45	98	Intérêts des emprunts.
45	42	316*	40	188	52	22	23	14	Autres dépenses patrimoniales.
364	761*	2840	331	881	565	179	146	257	Administration générale.
—	74*	—	—	—	—	—	—	—	Frais des régies municipales.
301*	197	1498	194	511	303	90	100	146*	Services d'hygiène et de police sanitaire.
23	20	168	16	64	130	8	7	12	Contribution municipale pour les services de police, sapeurs-pompiers etc.
155	292*	1821*	415*	235	187*	85	88	270*	Travaux publics.
604*	450*	1408	970*	594	355	278*	108	478*	Instruction publique.
3	5	26	—	1	9	—	—	4	Cultes.
91	199*	1160	10	347	224	9	29	29	Assistance publique.
<b>1613</b>	<b>2179</b>	<b>9849</b>	<b>2158</b>	<b>3230</b>	<b>2031</b>	<b>706</b>	<b>546</b>	<b>1308</b>	<b>Total des dépenses effectives.</b>
<b>385</b>	<b>702</b>	<b>1276</b>	<b>1073</b>	<b>—</b>	<b>100</b>	<b>114</b>	<b>—</b>	<b>553</b>	<i>Dépenses extraordinaires (comprises dans le total précédent).</i>
3	19	1211	250	21	—	1	10	679	Achat d'immeubles, d'usines etc.
18	31	492	29	82	80	7	24	60	Amortissement des emprunts.
<b>21</b>	<b>50</b>	<b>1703</b>	<b>279</b>	<b>103</b>	<b>80</b>	<b>8</b>	<b>34</b>	<b>739</b>	<b>Total du mouvement de capitaux.</b>
<b>1634</b>	<b>2229</b>	<b>11552</b>	<b>2437</b>	<b>3333</b>	<b>2111</b>	<b>714</b>	<b>601</b>	<b>2055</b>	<b>Total des dépenses.</b>

### Note alla Tabella n. 1.

*Le cifre in parentesi si riferiscono al numero d'ordine delle Categorie.*

- ALESSANDRIA. — (6) Provento lordo affissioni. (13) Di cui L. 125 mila per vendita terreni delle fortificazioni. (25) Di cui 1 milione per costruzione di edifici scolastici.
- ANCONA. — (6) Provento lordo affissioni.
- AQUILA. — (24) Di cui L. 450 mila per costruzione strade e fogne.
- AREZZO. — (6) Provento lordo affissioni e acquedotti. (20) Di cui L. 40 mila per concorso al monumento Petrarca. (27) Di cui 94 mila per ospedalità arretrata e 45 mila per acquisto terreno per il nuovo Ospedale.
- ASCOLI PICENO. — (6) Di cui L. 14 mila proventi acquedotto e L. 16 mila utile netto gas. (21) Di cui L. 77 mila per costruzione serbatoio. (30) Di cui L. 115 mila alla scuola d'Arte e mestieri e alle Case Popolari.
- ASTI. — (6) Utile netto gasometro.
- BARI. — (6) Provento lordo del panificio.
- BELLUNO. — (6) Provento acquedotto e affissioni. (25) Di cui L. 546 mila per costruzione di edifici scolastici.
- BERGAMO. — (2) Di cui L. 156 mila per fitto di acque. (6) Provento netto servizio tranvai. (25) Di cui L. 470 mila per costruzione edifici scolastici. (30) Costruzione acquedotto.
- BOLOGNA. — (2) Di cui L. 397 mila per rimborso interessi Officina del Gas. (6) Di cui L. 113 mila utile netto gas e L. 45 mila provento lordo affissioni. (20) Di cui L. 34 mila per la Banda, 31 mila per premi case operaie. (24) Di cui L. 1 milione e 400 mila per costruzione nuove vie e isolamento palazzo del Podestà. (25) Di cui L. 285 mila per nuovi locali scolastici. (30) Costruzione di macello.
- BRESCIA. — (2) Di cui L. 287 mila per rimborso interessi dalle Aziende. (6) Di cui L. 39 mila utile netto tranvai, L. 170 mila utile netto della luce elettrica, L. 114 mila provento lordo acquedotto.
- BRINDISI. — (6) Provento affissioni.
- BUSTO ARSIZIO. — (22) Di cui L. 100 mila per fognatura.
- CAGLIARI. — (2) Di cui L. 115 mila per annualità dal Governo per diritti della civica Dogana. (6) Utile netto delle Aziende acquedotto e illuminazione.
- CALTANISSETTA. — (6) Provento acquedotto.
- CESENA. — (6) Utile netto panificio. (24) Di cui L. 200 mila per miglioramento strade.
- COMO. — (6) Di cui utile netto gas 150 mila, officina elettrica L. 76 mila, tranvai L. 75 mila, trasporti funebri L. 11 mila, affissioni lire tremila. (22) Di cui L. 139 mila per stabilimento bagni. (24) Di cui L. 150 mila per sistemazione dei Lungo Lario. (30) Di cui L. 100 mila alla Società per le case popolari e L. 350 mila per ampliamento Officina del Gas.
- CREMONA. — (6) Provento affissioni.
- CUNEO. — (6) Provento acquedotti. (30) Di cui L. 520 mila per costruzione acquedotto.
- FAENZA. — (6) Proventi acquedotto, trasporti funebri e affissioni.
- FERRARA. — (6) Di cui L. 63 mila cointeressenza acquedotto e L. 20 mila darsena. (22) Di cui L. 150 mila costruzione cimitero. (25) Di cui L. 430 mila per costruzione di scuole. (30) Di cui L. 1 milione per costruzione acquedotto.

- FIRENZE.** — (6) Di cui L. 1 milione provento lordo acquedotto, L. 75 mila id. affissioni, L. 330 mila servizio tranvai municipali (semimunicipalizzato). (11) Di cui L. 330 mila per avocazione al Comune del Cimitero di S. Miniato. (20) Di cui L. 80 mila concorso Istituto case popolari. (22) Di cui L. 1 milione 350 mila per impianti servizi igienici (Celle frigorifere, stabilimento disinfezioni, ampliamento cimiteri, ecc.). (30) Di cui 3 milioni per case popolari, 2 milioni per costruzione acquedotto, L. 500 mila per nuove linee tranviarie.
- FORLÌ.** — (2) Di cui L. 41 mila rimborso interessi dalle Aziende. (6) Utile netto Aziende acquedotto e gas.
- GENOVA.** — (6) Proventi lordi dell'esercizio della Darsena (L. 540 mila) del Bacino di carenaggio (L. 24 500), dello stabilimento materie infiammabili L. 101 mila, delle affissioni L. 95 mila. (22) Di cui L. 1330 mila per costruzione mercati, ammassatoi e ampliamento cimitero. (24) di cui L. 1 milione per nuove strade, L. 300 mila per albergo popolare, L. 850 mila per case popolari e L. 100 mila per la casa del popolo. (25) Di cui L. 750 mila per costruzione scuole e L. 200 mila per costruzione del museo di storia naturale.
- GIRGENTI.** — (6) Provento lordo acquedotto.
- LIVORNO.** — (2) Di cui L. 48 mila per rimborso interessi dalle Aziende. (6) Provento lordo dell'acquedotto, del forno, delle affissioni e utile netto officina del gas. (30) Di cui L. 2 milioni per costruzione acquedotto.
- MANTOVA.** — (6) Proventi lordi dell'acquedotto e delle affissioni e utile netto officina gas (L. 38 mila). (24) Di cui L. 100 mila per abbattimento fertilizzanti e L. 400 mila per nuovo palazzo delle Poste. (30) Di cui L. 300 mila per case popolari, 250 mila ampliamento officina del gas e L. 140 mila per acquedotto.
- MILANO.** — (6) Proventi lordi dell'officina elettrica (L. 1 500 mila), dei tranvai (L. 2 500 mila), degli acquedotti e fogne (L. 2 850 mila), delle affissioni (L. 240 mila). (22) Di cui L. 5 milioni per costruzione di fogne e L. 1 milione per costruzione mercati e macelli. (30) Di cui L. 8 700 mila per impianto elettrico, L. 1 180 mila per linee tranviarie e L. 1 milione per case popolari.
- MODENA.** — (6) Utile netto del frigorifero, delle affissioni, dello stabilimento trasformazione materie organiche e dell'essiccatoio bozzoli. (27) Di cui L. 171 mila per costruzione padiglioni d'isolamento. (30) Impianto delle Aziende elettriche, linee tranviarie, ecc.
- NAPOLI.** — (4) Si è compresa la differenza fra la cifra realmente riscossa per dazio di consumo dallo Stato e la quota fissa versata al Comune dallo Stato medesimo. (20) Essendo il dazio riscosso dallo Stato, non sono qui comprese le spese di esazione per il dazio stesso.
- NOVARA.** — (22) Di cui L. 415 mila per il nuovo macello. (25) Di cui L. 245 mila per la nuova scuola tecnica.
- PADOVA.** — (6) Utile netto officina del gas (L. 272 mila) e provento lordo affissioni (L. 20 mila). (21) Di cui L. 31 mila per disavanzo gestione acquedotto. (18-31) Non comprese, essendo incluse nelle contabilità delle Aziende speciali L. 155 mila, gl'interessi e L. 98 mila di ammortamenti relativi a mutui per la costituzione delle aziende stesse.
- PALERMO.** — (2) Di cui L. 225 mila rimborso interessi azienda del gas. (6) Utili netti: dell'officina del gas L. 502 mila, delle affissioni L. 35 mila, del mulino L. 12 mila. (20) Di cui L. 400 mila per completamento del palazzo degli Uffici. (24) Di cui 1 400 mila per fognature e pavimentature e L. 2 220 mila per costruzione Via Roma.
- PARMA.** — (2) Di cui L. 59 mila rimborso interessi dall'Azienda elettrica. (6) Provento lordo delle case, bagni, affissioni (L. 136 mila) e utile netto dell'officina elettrica e azienda del gas (L. 175 mila). (22) Di cui L. 270 mila per costruzione di fogne.
- PAVIA.** — (2) Di cui L. 44 mila rimborso e interessi dell'Azienda del gas. (6) Utile netto Azienda del gas. (25) Di cui L. 250 mila per prima rata costruzione Policlinico e L. 300 mila per costruzione scuole normali. (30) di cui L. 150 mila per impianto linea tranviaria.
- PERUGIA.** — (6) Provento lordo acquedotto e affissioni. (30) Di cui L. 600 mila per costruzioni acquedotto.
- PESARO.** — (6) Utile netto affissioni.



- PIACENZA. — (19) Di cui L. 80 mila per sistemazione locali della scuola di musica. (22) Di cui L. 100 mila pel nuovo foro Boario e L. 120 mila per celle frigorifere e bagni pubblici. (25) Di cui L. 500 mila per nuovi locali scolastici.
- PISA. — (4) Compreso il sussidio governativo di 1,50 % sul mutuo con la Cassa Depositi e Prestiti. (6) Utile netto Azienda del Gas. (25) di cui L. 920 mila per edifici scuole elementari Ginnasio e Liceo.
- RAVENNA. — (6) Utile netto del forno Comunale. (22) Di cui L. 250 mila per costruzione cimiteri.
- REGGIO CALABRIA. — (4) Di cui L. 4 668 mila per concorso straordinario dello Stato. (22) Di cui 1 milione per impianto acqua potabile, macello, ecc. (23) Di cui L. 104 mila per caserma dei pompieri. (24) Di cui L. 2 740 mila per espropriazione e riordinamento di strade. (25) Di cui L. 280 mila per costruzione Istituto tecnico e scuola normale.
- REGGIO EMILIA. — (2) Di cui L. 60 mila per diritti d'acque e L. 62 mila per rimborso interessi dalle Aziende. (6) Utili netti del gas (L. 24 mila), dell' officina elettrica (L. 8 mila), della farmacia (L. 13 mila). (25) Di cui L. 414 mila per edifici scolastici.
- RIMINI. — (6) Utili netti delle affissioni e del forno.
- ROMA. — (4) Per la quasi totalità concorso governativo per il piano regolatore e per le varie opere edilizie. Non vi è compreso il compenso per l'abolizione del dazio sui farinacei essendo il servizio del dazio fatto direttamente dallo Stato. (6) Proventi lordi dell'acqua potabile e delle affissioni. (11) Di cui 2 milioni per vendita di aree del piano regolatore. (30) Di cui dodici milioni per acquisto di aree, 5 milioni per costruzioni di case per funzionari comunali, 4 milioni per impianto linee tranviarie e 6 milioni all' Istituto delle case popolari.
- ROVIGO. — (6) Utile netto gas. (25) di cui L. 235 mila per costruzione della scuola normale. (30) Riscatto officina del gas.
- SAMPIERDARENA. — (6) Utile netto case popolari. (24) Di cui L. 968 mila per opere straordinarie. (27) Di cui L. 400 mila per il nuovo ospedale.
- SASSARI. — (6) Proventi lordi delle Aziende.
- SESTRI Ponente. — (24) Di cui L. 225 mila per sistemazione cimiteri e piano regolatore. (25) Di cui L. 180 mila per costruzione scuole.
- SIENA. — (6) Utile netto affissioni. (11) Di cui L. 141 mila pel contributo del Monte dei Paschi.
- SPEZIA. — (2) Di cui L. 64 mila per rimborso interessi Aziende. (4) Di cui L. 199 mila nel concorso del Ministero nei fitti delle case operaie. (6) Utile netto delle Aziende. (24) Di cui L. 520 mila per piano di risanamento e ingrandimento della città.
- TARANTO. — (6) Di cui L. 117 500 per provento lordo acquedotto. (22) Di cui L. 230 mila per costruzione mercati e fognie.
- TORINO. — (2) Di cui L. 538 mila per rimborso interessi dalle Aziende. (6) Di cui L. 125 mila per provento lordo delle affissioni e L. 25 mila utile netto dei tranvai. (25) Di cui L. 1 300 mila per nuovi locali scolastici. (30) Di cui 2 milioni per l' impianto idro-termo-elettrico, 5 milioni e 280 mila per l'acquedotto municipale e L. 2 milioni e 700 mila per riscatto tranvai Torino-Rivoli.
- TRAPANI. — (2) Di cui L. 168 mila per rimborso interessi dalla Azienda acquedotto. (21) Disavanzo netto dell' Azienda acquedotto.
- TREVISIO. — (6) Utile netto affissioni e bagno. (22) Di cui L. 50 mila per costruzioni di bagno. (25) Di cui L. 135 mila per costruzione locali scolastici.
- UDINE. — (6) Di cui L. 98 mila per provento lordo acquedotto e L. 4 mila utile netto affissioni. (20) Di cui L. 250 mila per il nuovo palazzo comunale. (21) Di cui L. 40 mila per il forno comunale. (27) Di cui L. 102 mila per ampliamento dello spedale.
- VENEZIA. — (2) Di cui L. 64 mila per rimborso interessi sul capitale dell' Azienda elettrica. (6) Di cui L. 190 mila per canone utile netto dell' Azienda elettrica, L. 50 mila per utile netto dell' Azienda dei vaporini comunali e L. 94 mila per utile netto dell' Azienda case popolari. (11) Di cui L. 360 mila per introiti dell' Esposizione. (19) Di cui L. 225 mila per acquisto di stabili per Uffici e Museo. (24) Di cui L. 1 050 mila per contributo alla linea di Valsugana. (30) Di cui L. 250 mila per impianto distribuzione energia elettrica e L. 600 mila per costruzione case popolari.

**VERCELLI.** — (6) Utile netto azienda del gas in officina elettrica. (24) Di cui L. 150 mila concorso costruzione palazzo poste e telegrafi. (25) Di cui L. 723 mila per costruzione scuole.

**VERONA.** — (5) Di cui L. 128 mila per rimborso della spesa per pensioni dalla Compagnia assicuratrice. (6) Utile netto dell'Azienda elettrica, di quella dei trasporti e di quella delle affissioni, più L. 50 mila per cointeressenza servizio tranviario.

**VICENZA.** — (2) Di cui L. 118 mila per rimborso interessi dalle Aziende. (6) Utili netti dello affissioni (L. 10 mila), dell'officina del gas (L. 90 mila), dell'acquedotto (L. 30 mila), dell'officina elettrica (L. 20 mila) (23) Di cui L. 100 mila per costruzione d'una caserma dei pompieri.

**VIGEVANO.** — (6) Compartecipazione provento dell'officina del gas.

**VOGHERA.** — (6) Utile netto dell'officina del gas (L. 18 mila) e provento lordo dell'acquedotto (L. 16 mila). (30) Di cui L. 550 mila per costruzione acquedotto e L. 129 mila per saldo costruzione palazzo delle poste e telegrafi.

**Entrate e Spese delle**

(In cifre)

*Recettes et dépenses des*

(En pourcents)

Tab. N. 2.

ENTRATE E SPESE	Alessandria	Ancona	Aquila	Arezzo	Ascoli Piceno	Asti	Avellino	Barl	Belluno
<b>ENTRATA.</b>									
<i>Su 100 lire di entrata complessiva:</i>									
Avanzo di amministrazione.....	2,1	—	5,4	—	1,5	6,9	2,0	—	4,0
Entrate effettive.....	60,3	93,9	39,5	58,1	69,6	91,1	98,0	78,0	34,6
Movimento di capitali.....	37,6	6,1	55,1	41,9	28,9	2,0	—	22,0	61,4
	100,0	100,0	100,0	100,0	100,0	100,0	100,0	100,0	100,0
<i>Su 100 lire di entrate effettive:</i>									
Rendite patrimoniali reali.....	4,4	2,8	5,2	4,0	1,9	3,9	4,3	4,4	4,4
» » figurative.....	2,4	1,4	—	0,9	1,7	1,9	1,7	1,0	—
Concorsi dello Stato.....	4,7	5,9	14,6	1,6	5,8	3,0	22,7	9,6	7,7
Altri concorsi e proventi diversi.....	3,9	5,4	2,8	1,7	7,3	6,1	2,1	3,0	3,1
Proventi di aziende industriali.....	0,8	0,4	—	2,6	3,9	1,6	—	6,3	3,3
» di servizi municipali.....	3,1	3,0	1,1	1,5	1,0	0,1	—	2,7	1,0
Dazio comunale.....	34,4	52,7	52,0	28,2	39,0	45,8	21,5	56,5	26,7
Tasse e diritti.....	19,5	14,8	11,7	17,3	16,0	15,8	10,5	5,0	14,6
Sovrimposte.....	23,5	12,5	11,5	42,0	18,0	20,2	34,6	10,8	37,4
Entrate eventuali.....	3,3	1,1	1,1	0,2	5,4	1,6	2,6	0,7	1,8
	100,0	100,0	100,0	100,0	100,0	100,0	100,0	100,0	100,0
<b>USCITA.</b>									
<i>Su 100 lire di uscita complessiva:</i>									
Disavanzo di amministrazione.....	—	—	—	4,8	—	—	—	9,5	—
Spese effettive.....	97,1	96,7	96,5	90,8	86,2	96,9	92,3	88,3	99,0
Movimento di capitali.....	2,9	3,3	3,5	4,4	13,8	3,1	7,7	2,2	1,0
	100,0	100,0	100,0	100,0	100,0	100,0	100,0	100,0	100,0
<i>Su 100 lire di spese effettive:</i>									
Interessi passivi.....	5,9	10,8	5,6	6,1	10,3	5,5	18,5	4,7	3,0
Altri oneri patrimoniali.....	3,1	2,0	1,1	3,1	1,8	2,8	8,9	1,3	0,9
Spese generali.....	10,5	32,0	13,1	19,6	22,9	29,3	19,0	21,8	8,4
» per aziende industriali.....	0,3	0,3	—	1,7	7,8	—	—	5,5	1,8
» per polizia e igiene.....	11,9	17,8	8,5	14,2	14,5	19,2	18,5	22,7	14,9
» per sicurezza e giustizia.....	0,6	1,0	0,3	0,3	0,4	0,9	3,0	0,4	0,4
» per opere pubbliche.....	7,1	(3,7) 13,9	(37,0) 41,1	(2,9) 12,3	(10,7) 17,8	10,1	4,1	4,8	(5,2) 8,7
» per istruzione pubblica.....	(34,1) 56,8	14,8	(19,1) 29,1	(10,3) 21,5	22,2	29,7	21,0	(14,3) 33,8	(48,9) 58,2
» per culti.....	—	0,3	—	0,2	0,1	....	1,0	—	....
» per beneficenza.....	(1,3) 3,8	7,1	1,2	(9,5) 21,0	2,2	2,5	6,0	5,0	3,7
	100,0	100,0	100,0	100,0	100,0	100,0	100,0	100,0	100,0
<i>Di cui straordinarie.....</i>	<i>35,4</i>	<i>3,7</i>	<i>56,1</i>	<i>30,2</i>	<i>18,5</i>	—	—	<i>15,1</i>	<i>65,5</i>

Le cifre in parentesi poste sopra le percentuali indicano la parte straordinaria della spesa.  
 Il segno .... indica che lo stanziamento è troppo tenue per esser valutato sulla tabella.

**Città italiane nell'anno 1910.**

proporzionali).

*Villes italiennes en 1910.*

du total).

Ber-gamo	Biella	Bologna	Brescia	Brindisi	Busto Arsizio	Cagliari	Caltagirone	Caltanissetta	RECETTES ET DÉPENSES
<b>RECETTES. 1</b>									
<i>Sur 100 frs de recettes totales :</i>									
—	—	4,5	—	2,5	4,3	4,5	—	1,0	Excédent de recettes des exercices antérieurs
31,1	91,1	76,8	90,2	96,8	81,3	94,9	81,4	99,0	Recettes effectives.
68,9	8,9	18,7	9,8	0,7	14,4	0,6	18,6	—	Mouvement de capitaux.
100,0	100,0	100,0	100,0	100,0	100,0	100,0	100,0	100,0	
<i>Sur 100 frs de recettes effectives :</i>									
11,2	6,2	8,9	11,0	3,0	2,3	8,3	53,8	1,6	Produit des propriétés communales (réel).
—	1,9	1,4	1,7	—	5,5	1,0	1,2	2,7	» » (figuratif).
0,7	2,2	1,4	4,2	23,7	4,6	4,7	4,8	11,8	Contributions de l'État.
1,2	4,3	1,8	4,3	1,9	2,3	1,3	3,2	1,5	Autres contributions et revenus divers.
3,7	—	2,2	9,2	0,2	—	8,6	—	9,2	Produit des régies municipales.
5,5	2,3	2,2	2,7	2,6	6,0	1,0	1,3	1,5	Id. des services publics.
29,2	26,5	51,1	45,7	44,4	27,3	55,2	9,4	41,7	Octroi (au net de la redevance à l'État).
22,3	43,2	16,4	13,9	8,4	29,6	10,8	3,2	5,7	Impositions et taxes municipales.
25,5	13,2	14,0	6,9	15,3	22,0	4,7	8,3	23,5	Centimes communaux sur les contributions foncières.
0,7	0,2	0,6	0,4	0,5	0,4	4,4	14,8	0,8	Recettes diverses.
100,0	100,0	100,0	100,0	100,0	100,0	100,0	100,0	100,0	
<b>DÉPENSES.</b>									
<i>Sur 100 frs de dépenses totales :</i>									
—	1,7	—	—	—	—	—	—	—	Déficit des exercices antérieurs.
38,3	86,2	89,1	87,4	97,3	95,7	95,9	78,2	91,6	Dépenses effectives.
61,7	12,1	10,9	12,6	2,7	4,3	4,1	21,8	8,4	Mouvement de capitaux.
100,0	100,0	100,0	100,0	100,0	100,0	100,0	100,0	100,0	
<i>Sur 100 frs de dépenses effectives :</i>									
18,5	13,8	9,5	14,5	4,2	14,5	18,2	6,3	14,4	Intérêts des emprunts.
1,6	2,1	3,5	4,1	1,6	0,9	3,2	8,4	2,8	Autres dépenses patrimoniales.
18,1	15,2	23,4 <sup>(0,4)</sup>	26,7	14,3	12,7	24,7	26,6	37,6	Administration générale.
—	—	0,2	—	—	—	—	—	1,8	Frais des régies municipales.
14,5	20,4	16,8	17,1 <sup>(3,5)</sup>	28,0	29,8 <sup>(1,5)</sup>	15,6	17,1	15,1	Services d'hygiène et de police sanitaire.
1,3	1,2	1,4	2,2	1,1	0,9	1,0	0,6	1,3	Contribution municipale pour les services de police, sapeurs-pompiers etc.
10,1	13,4	20,8 <sup>(17,3)</sup>	8,0	21,1	13,4	17,3	15,1	4,8	Travaux publics.
33,2 <sup>(21,6)</sup>	32,5	20,7 <sup>(3,5)</sup>	21,6	24,8	24,5	15,5	18,1	13,7	Instruction publique.
....	....	0,1	0,1	0,2	....	1,1	2,7	0,8	Cultes.
2,7	1,4	3,6	4,5	4,7	3,3	3,4	5,1	7,7	Assistance publique.
100,0	100,0	100,0	100,0	100,0	100,0	100,0	100,0	100,0	
21,6	—	21,2	3,5	—	1,5	—	—	—	<i>Dont extraordinaires.</i>

Les chiffres en parenthèses indiquent la partie extraordinaire de la dépense.  
Le signe .... indique une somme trop petite pour être calculée dans le tableau.

**Entrate e Spese delle**

(In cifre

*Recettes et dépenses des*

(En pourcents

(Segue TAB. N. 2).

ENTRATE E SPESE	Canosa di Puglia	Catania	Cesena	Choggia	Como	Cremona	Cuneo	Faenza	Ferrara
<b>ENTRATA.</b>									
<i>Su 100 lire di entrata complessiva:</i>									
Avanzo di amministrazione.....	—	—	0,3	4,9	4,2	0,4	2,0	—	0,1
Entrate effettive.....	100,0	100,0	78,2	95,1	61,4	92,7	55,0	95,8	55,2
Movimento di capitali.....	—	—	21,5	—	34,4	6,9	43,0	4,2	44,7
	<u>100,0</u>	<u>100,0</u>	<u>100,0</u>	<u>100,0</u>	<u>100,0</u>	<u>100,0</u>	<u>100,0</u>	<u>100,0</u>	<u>100,0</u>
<i>Su 100 lire di entrate effettive:</i>									
Rendite patrimoniali reali.....	19,9	3,3	5,6	4,9	8,9	5,0	6,5	4,8	4,4
» » figurative.....	0,6	2,0	1,2	3,6	2,3	2,1	4,6	1,9	1,7
Concorsi dello Stato.....	32,9	16,1	5,2	2,6	8,6	12,0	6,2	3,2	3,5
Altri concorsi e proventi diversi.....	2,8	2,2	2,4	2,9	1,1	4,2	2,3	2,0	3,5
Proventi di aziende industriali.....	2,2	—	0,3	—	19,7	0,3	2,2	2,9	2,3
» di servizi municipali.....	0,3	0,6	0,2	0,3	1,5	6,2	1,4	0,9	1,6
Dazio comunale.....	16,5	62,6	10,5	20,4	23,2	25,8	49,3	13,2	38,4
Tasse e diritti.....	4,3	4,6	20,6	16,5	19,9	26,8	13,7	19,9	17,2
Sovrimposte.....	18,0	8,0	52,2	47,2	14,4	17,6	13,5	49,7	27,2
Entrate eventuali.....	2,5	0,6	1,8	1,6	0,4	—	0,3	1,5	0,2
	<u>100,0</u>	<u>100,0</u>	<u>100,0</u>	<u>100,0</u>	<u>100,0</u>	<u>100,0</u>	<u>100,0</u>	<u>100,0</u>	<u>100,0</u>
<b>USCITA.</b>									
<i>Su 100 lire di uscita complessiva:</i>									
Disavanzo di amministrazione.....	—	—	—	—	—	—	—	0,1	—
Spese effettive.....	96,6	97,6	97,4	97,0	77,8	90,7	58,6	96,9	79,0
Movimento di capitali.....	3,4	2,4	2,6	3,0	22,2	9,3	41,4	3,0	21,0
	<u>100,0</u>	<u>100,0</u>	<u>100,0</u>	<u>100,0</u>	<u>100,0</u>	<u>100,0</u>	<u>100,0</u>	<u>100,0</u>	<u>100,0</u>
<i>Su 100 lire di spese effettive:</i>									
Interessi passivi.....	7,4	10,3	(2,4) 5,9	5,4	12,6	8,3	11,1	5,4	(2,5) 5,9
Altri oneri patrimoniali.....	4,2	3,3	5,7	3,5	4,1	2,5	5,9	4,7	4,9
Spese generali.....	18,9	31,4	17,1	24,7	14,4	31,8	29,5	26,4	23,3
» per aziende industriali.....	—	—	—	—	—	(0,4) 0,4	0,6	0,5	—
» per polizia e igiene.....	25,1	18,1	16,1	21,3	(6,8) 22,6	21,3	15,5	19,1	(3,8) 13,3
» per sicurezza e giustizia.....	1,0	1,1	0,8	1,3	2,4	1,2	1,1	1,3	(1,2) 2,0
» per opere pubbliche.....	14,5	7,2	(16,2) 27,7	10,8	(7,4) 19,8	3,9	6,7	15,4	(6,4) 17,6
» per istruzione pubblica.....	19,3	19,0	25,1	21,3	(6,1) 22,1	24,9	28,3	21,2	(10,6) 26,6
» per culti.....	—	0,2	....	....	—	—	0,1	—	0,2
» per beneficenza.....	9,6	9,4	1,6	11,7	2,0	5,7	1,2	6,0	6,2
	<u>100,0</u>	<u>100,0</u>	<u>100,0</u>	<u>100,0</u>	<u>100,0</u>	<u>100,0</u>	<u>100,0</u>	<u>100,0</u>	<u>100,0</u>
<i>Di cui straordinarie.....</i>	—	—	18,6	—	20,3	0,4	—	—	24,5

**Città italiane nell'anno 1910.**

proporzionali).

*Villes italiennes en 1910.*

du total).

Firenze	Forlì	Genova	Girgenti	Livorno	Lucca	Mantova	Milano	Modena	RECETTES ET DÉPENSES
<b>RECETTES.</b>									
<i>Sur 100 frs de recettes totales :</i>									
5,1	—	5,7	5,2	4,3	0,7	4,8	—	2,8	Excédent de recettes des exercices antérieurs
61,5	89,2	84,2	94,8	70,5	96,7	53,3	65,4	31,7	Recettes effectives.
33,4	10,8	10,1	—	25,2	2,6	41,9	34,6	65,5	Mouvement de capitaux.
100,0	100,0	100,0	100,0	100,0	100,0	100,0	100,0	100,0	
<i>Sur 100 frs de recettes effectives :</i>									
1,5	9,2	2,4	7,0	2,6	0,9	4,0	5,3	11,2	Produit des propriétés communales (réel).
1,0	1,8	1,0	1,1	2,7	—	2,7	0,9	2,5	» » (figuratif).
1,0	5,0	3,2	16,2	7,9	4,7	5,7	—	3,9	Contributions de l'État.
3,5	4,1	2,4	1,0	2,2	2,2	2,3	3,6	4,5	Autres contributions et revenus divers.
10,7	0,1	3,5	4,3	9,9	—	5,3	15,5	0,6	Produit des régies municipales.
4,1	0,7	4,4	1,1	6,2	1,5	1,0	2,7	2,6	Id. des services publics.
44,0	6,4	58,7	45,2	41,4	47,0	44,4	38,5	42,9	Octroi (au net de la redevance à l'État).
10,4	26,2	8,2	4,5	9,0	23,7	10,9	18,3	17,2	Impositions et taxes municipales.
20,0	45,5	13,1	16,5	14,6	18,6	18,3	13,4	13,3	Centimes communaux sur les contributions foncières.
3,8	1,0	3,1	3,1	3,5	1,4	5,4	1,8	1,3	Recettes diverses.
100,0	100,0	100,9	100,0	100,0	100,0	100,0	100,0	100,0	
<b>DÉPENSES.</b>									
<i>Sur 100 frs de dépenses totales :</i>									
—	—	—	—	—	—	—	—	—	Déficit des exercices antérieurs.
70,4	89,8	93,2	91,5	72,8	95,8	73,7	80,0	53,7	Dépenses effectives.
29,6	10,2	6,8	8,5	27,2	4,2	26,3	20,0	46,3	Mouvement de capitaux.
100,0	100,0	100,0	100,0	100,0	100,0	100,0	100,0	100,0	
<i>Sur 100 frs de dépenses effectives :</i>									
8,2	8,4	13,7	13,7	10,8	17,2	6,8	12,9	4,4	Intérêts des emprunts.
1,3	6,5	1,5	4,5	1,9	1,4	2,2	2,2	3,9	Autres dépenses patrimoniales.
(1,5)		(0,4)							
24,3	24,2	23,2	34,7	29,8	26,9	22,1	17,6	19,9	Administration générale.
3,5	—	0,5	0,7	5,1	—	2,9	8,2	—	Frais des régies municipales.
(8,8)		(5,5)					(12,1)	(5,9)	
23,3	16,2	18,9	18,7	18,0	14,2	11,3	22,2	17,9	Services d'hygiène et de police sanitaire.
1,3	0,8	1,6	1,3	1,1	2,0	0,4	2,3	0,8	Contribution municipale pour les services de police, sapeurs-pompiers etc.
(3,9)		(9,4)		(3,4)		(24,9)	(7,5)	(8,6)	
15,1	15,6	17,3	9,4	9,3	10,1	29,6	14,3	17,6	Travaux publics.
(2,0)		(4,0)					(3,5)	(12,7)	
13,6	24,4	19,4	13,9	10,5	16,3	15,9	16,1	25,9	Instruction publique.
0,1	—	0,1	0,6	—	0,5	—	0,1	0,2	Cultes.
9,3	3,9	3,8	2,5	13,5	11,4	8,8	4,1	9,4	Assistance publique.
100,0	100,0	100,0	100,0	100,0	100,0	100,0	100,0	100,0	
16,2	—	19,3	—	3,4	—	24,9	23,1	33,1	<i>Dont extraordinaires.</i>

**Entrate e Spese delle**  
(In cifre)

*Recettes et dépenses des*  
(En pourcents)

(Segue TAB. N. 2).

ENTRATE E SPESE	Monza	Napoli	Novara	Padova	Palermo	Parma	Pavia	Perugia	Pesaro
<b>ENTRATA.</b>									
<i>Su 100 lire di entrata complessiva:</i>									
Avanzo di amministrazione.....	—	—	3,2	11,1	—	—	2,7	1,5	4,0
Entrate effettive.....	92,6	72,1	60,5	88,8	73,3	84,0	53,8	70,6	96,0
Movimento di capitali.....	7,4	27,9	36,3	0,1	26,7	16,0	43,5	27,9	—
	100,0	100,0	100,0	100,0	100,0	100,0	100,0	100,0	100,0
<i>Su 100 lire di entrate effettive:</i>									
Rendite patrimoniali reali.....	1,1	1,3	3,9	6,0	7,0	4,3	4,3	2,2	2,6
» » figurative.....	1,4	0,8	2,7	1,8	0,8	3,3	1,9	0,9	2,2
Concorsi dello Stato.....	6,1	17,1	1,8	2,8	15,0	1,7	6,4	5,6	3,9
Altri concorsi e proventi diversi.....	6,0	3,7	4,2	1,3	1,5	3,9	2,0	3,6	3,0
Proventi di aziende industriali.....	—	0,4	—	8,6	4,7	12,2	3,7	6,0	0,2
» di servizi municipali.....	6,5	0,8	0,9	1,6	1,2	1,3	2,3	2,8	0,7
Dazio comunale.....	26,4	40,0	58,5	47,2	49,9	52,5	54,7	42,9	46,7
Tasse e diritti.....	21,6	17,4	10,6	9,7	7,5	10,1	8,5	12,8	19,8
Sovrimposte.....	30,0	17,4	12,9	20,8	10,6	8,6	12,8	18,2	19,9
Entrate eventuali.....	0,9	1,1	4,5	0,2	1,8	2,1	1,4	5,0	1,0
	100,0	100,0	100,0	100,0	100,0	100,0	100,0	100,0	100,0
<b>USCITA.</b>									
<i>Su 100 lire di uscita complessiva:</i>									
Disavanzo di amministrazione.....	0,8	—	—	—	—	0,9	—	—	—
Spese effettive.....	97,6	92,8	94,7	92,8	95,5	92,1	83,7	70,8	98,2
Movimento di capitali.....	1,6	7,2	5,3	7,2	4,5	7,0	16,3	29,2	1,8
	100,0	100,0	100,0	100,0	100,0	100,0	100,0	100,0	100,0
<i>Su 100 lire di spese effettive:</i>									
Interessi passivi.....	13,0	22,2	5,8	8,2	9,1	9,1	8,1	8,5	10,0
Altri oneri patrimoniali.....	1,1	1,5	1,1	4,0	1,5	1,7	0,8	2,7	2,9
Spese generali.....	18,1	16,9	19,8	20,7	29,4	28,4	25,1	27,5	33,0
» per aziende industriali.....	—	—	—	1,3	—	2,6	—	0,9	—
» per polizia e igiene.....	18,1	13,7	32,7	17,6	10,7	23,4	10,4	16,3	19,7
» per sicurezza e giustizia.....	2,1	1,5	0,5	1,8	1,3	0,4	1,1	1,3	0,8
» per opere pubbliche.....	8,6	24,8	6,9	12,2	29,6	8,7	8,6	14,4	8,5
» per istruzione pubblica.....	35,9	16,1	32,2	20,1	12,1	17,0	43,3	24,3	21,3
» per culti.....	....	0,5	0,2	0,1	1,1	0,1	—	—	..
» per beneficenza.....	3,1	2,8	0,8	14,0	5,2	8,6	2,6	4,1	3,8
	100,0	100,0	100,0	100,0	100,0	100,0	100,0	100,0	100,0
<i>Di cui straordinarie.....</i>	<i>7,6</i>	<i>17,3</i>	<i>36,3</i>	<i>—</i>	<i>27,9</i>	<i>9,7</i>	<i>35,5</i>	<i>—</i>	<i>—</i>

**Città italiane nell'anno 1910.**

proporzionali).

*Villes italiennes en 1910.*

du total).

Placenza	Pisa	Ravenna	Beggio Calabria	Beggio Emilia	Bimini	Roma	Rovigo	Salerno	RECETTES ET DÉPENSES
<b>RECETTES.</b>									
<i>Sur 100 frs de recettes totales :</i>									
4,3	1,1	4,1	—	4,1	0,3	1,5	—	3,3	Excédent de recettes des exercices antérieurs
47,1	69,4	83,0	100	70,4	95,6	52,6	54,2	96,7	Recettes effectives.
48,6	29,5	12,9	—	25,5	4,1	45,9	45,8	—	Mouvement de capitaux.
100,0	100,0	100,0	100,0	100,0	100,0	100,0	100,0	100,0	
<i>Sur 100 frs de recettes effectives :</i>									
1,6	3,9	13,7	0,4	10,1	1,8	1,5	3,0	3,2	Produit des propriétés communales (réel).
2,3	0,6	1,4	—	2,8	1,7	1,5	2,3	0,5	» (figuratif).
7,9	12,1	7,0	85,8	3,9	3,2	14,7	6,0	19,8	Contributions de l'État.
3,3	5,2	1,6	0,5	3,4	2,2	2,7	2,5	3,1	Autres contributions et revenus divers.
—	1,7	—	—	2,2	0,6	1,1	3,8	—	Produit des régies municipales.
1,9	2,2	0,8	—	0,8	....	3,1	1,9	—	Id. des services publics.
65,4	36,6	12,2	8,3	31,4	43,8	42,5	40,2	33,2	Octroi (au net de la redevance à l'État).
12,0	12,5	21,4	1,1	8,4	18,5	14,6	10,3	11,2	Impositions et taxes municipales.
5,1	23,8	40,9	1,6	35,9	26,9	12,4	24,3	14,1	Centimes communaux sur les contributions foncières.
0,5	1,4	1,0	2,3	1,1	1,3	5,9	5,7	14,9	Recettes diverses.
100,0	100,0	100,0	100,0	100,0	100,0	100,0	100,0	100,0	
<b>DÉPENSES.</b>									
<i>Sur 100 frs de dépenses totales :</i>									
—	—	—	—	—	—	—	—	—	Déficit des exercices antérieurs.
97,4	88,4	95,4	99,1	96,4	96,9	61,3	78,0	96,9	Dépenses effectives.
2,6	11,6	4,6	0,9	3,6	3,1	38,7	22,0	3,1	Mouvement de capitaux.
100,0	100,0	100,0	100,0	100,0	100,0	100,0	100,0	100,0	
<i>Sur 100 frs de dépenses effectives.</i>									
4,7	15,8	7,2	1,6	8,8	9,6	18,7	3,8	13,4	Intérêts des emprunts.
(3,0)	(0,6)	—	—	—	—	—	—	—	Autres dépenses patrimoniales.
3,9	1,9	5,5	0,4	1,9	1,8	1,3	2,0	4,3	Administration générale.
(3,1)	—	—	—	—	—	—	—	(2,9)	Frais des régies municipales.
23,2	20,6	19,1	7,5	23,8	34,1	12,7	24,9	13,5	Services d'hygiène et de police sanitaire.
—	—	—	—	—	—	0,4	—	—	Contribution municipale pour les services de police, sapeurs-pompiers etc.
(8,3)	—	(11,8)	(17,9)	(1,6)	—	—	—	(2,1)	Travaux publics.
17,3	10,3	25,5	25,3	11,5	17,3	17,6	10,1	20,0	Instruction publique.
—	—	—	(1,9)	—	—	—	—	—	Cultes.
0,8	0,5	0,9	2,0	0,3	1,2	1,0	0,9	0,2	Assistance publique.
(8,6)	—	—	(49,0)	(4,7)	—	—	(31,0)	(21,2)	
15,5	7,5	17,8	52,1	12,0	9,4	23,9	4,2	23,9	
(18,8)	(25,5)	—	(5,0)	(15,0)	—	—	—	—	
29,5	34,8	18,6	10,0	29,4	24,4	24,3	51,7	16,3	
0,1	—	—	—	—	—	—	....	....	
5,0	8,6	5,4	1,1	12,3	2,2	0,1	2,4	3,3	
100,0	100,0	100,0	100,0	100,0	100,0	100,0	100,0	100,0	
41,8	26,1	11,8	73,8	21,3	—	—	31,0	25,9	<i>Dont extraordinaires.</i>



**Entrate e Spese delle**  
(In cifre

*Récettes et dépenses des*  
(En pourcents

(Segue TAB. N. 2).

ENTRATE E SPESE	S. Pier d'Arena	Sassari	Savona	Sestri Ponente	Sienna	Spezia	Taranto	Torino	Trapani
<b>ENTRATA.</b>									
<i>Su 100 lire di entrata complessiva:</i>									
Avanzo di amministrazione.....	4,7	—	2,0	1,2	0,7	—	0,9	4,6	—
Entrate effettive.....	55,6	93,2	79,2	67,3	91,4	83,9	73,0	54,9	100
Movimento di capitali.....	39,7	0,8	18,8	31,5	7,9	16,1	26,1	40,5	—
	100,0	100,0	100,0	100,0	100,0	100,0	100,0	100,0	100,0
<i>Su 100 lire di entrate effettive:</i>									
Rendite patrimoniali reali.....	1,8	2,4	2,9	6,8	1,8	9,6	3,1	6,2	16,9
» » figurative.....	3,3	2,3	0,3	2,7	2,9	1,2	2,1	2,1	2,5
Concorsi dello Stato.....	4,8	1,7	7,3	3,1	2,9	10,3	18,5	1,2	12,4
Altri concorsi e proventi diversi.....	6,2	5,1	5,4	2,5	4,2	1,8	2,2	3,0	2,2
Proventi di aziende industriali.....	0,6	10,5	—	—	....	1,2	7,5	0,8	—
» di servizi municipali.....	1,5	—	2,4	4,8	0,5	1,4	1,3	2,8	1,6
Dazio comunale.....	66,0	54,5	71,4	65,9	44,9	53,6	39,7	59,3	33,1
Tasse e diritti.....	8,4	7,7	5,3	8,1	10,7	9,7	13,3	10,5	14,6
Sovrimposte.....	6,5	12,9	3,6	4,6	12,9	10,7	11,7	10,6	12,4
Entrate eventuali.....	0,9	2,9	1,4	1,5	19,2	0,5	0,6	3,5	4,3
	100,0	100,0	100,0	100,0	100,0	100,0	100,0	100,0	100,0
<b>USCITA.</b>									
<i>Su 100 lire di uscita complessiva:</i>									
Disavanzo di amministrazione.....	—	—	—	—	—	—	—	—	—
Spese effettive.....	97,9	93,2	83,4	96,1	95,0	91,4	94,2	63,5	93,8
Movimento di capitali.....	2,1	6,8	16,6	3,9	5,0	8,6	5,8	36,5	6,2
	100,0	100,0	100,0	100,0	100,0	100,0	100,0	100,0	100,0
<i>Su 100 lire di spese effettive:</i>									
Interessi passivi.....	6,2	11,5	15,4	6,5	15,6	13,0	6,5	9,1	18,0
Altri oneri patrimoniali.....	0,9	2,5	2,5	1,8	2,6	3,9	6,3	2,5	3,0
Spese generali.....	17,4	32,7	24,0	23,1	31,5	21,2	17,3	21,2	35,3
» per aziende industriali.....	—	9,4	—	—	—	—	2,4	—	0,8
» per polizia e igiene.....	9,3	12,9	16,7	10,8	12,7	14,8	33,1	17,8	13,2
» per sicurezza e giustizia.....	1,5	1,0	1,7	0,7	0,9	0,6	0,1	1,9	0,4
» per opere pubbliche.....	(28,1) 33,8	9,1	12,2	(17,9) 22,2	4,7	(14,9) 21,9	(3,6) 9,3	(5,1) 16,8	8,0
» per istruzione pubblica.....	(1,4) 14,3	15,4	22,9	(14,5) 28,4	17,3	19,8	(7,8) 22,2	(5,9) 27,3	19,0
» per culti.....	....	—	....	—	0,3	0,1	0,2	0,1	0,5
» per beneficenza.....	(11,6) 16,6	5,5	4,6	6,5	14,4	4,7	2,6	3,3	1,8
	100,0	100,0	100,0	100,0	100,0	100,0	100,0	100,0	100,0
<i>Di cui straordinarie.....</i>	<i>41,1</i>	—	—	<i>32,4</i>	—	<i>14,9</i>	<i>22,7</i>	<i>13,3</i>	—

**Città italiane nell'anno 1910.**

proporzionali).

*Villes italiennes en 1910.*

du total).

Treviso	Udine	Venezia	Vercelli	Verona	Vicenza	Vigevano	Viterbo	Voghera	RECETTES ET DÉPENSES
<b>RECETTES.</b>									
<i>Sur 100 frs de recettes totales.</i>									
2,8	5,8	3,5	1,9	2,0	7,0	1,5	—	—	Excédent de recettes des exercices antérieurs
73,2	61,3	73,3	41,6	95,9	88,4	69,1	89,9	36,2	Recettes effectives.
24,0	32,9	23,2	56,5	2,1	4,6	29,4	10,1	63,8	Mouvement de capitaux.
100,0	100,0	100,0	100,0	100,0	100,0	100,0	100,0	100,0	
<i>Sur 100 frs de recettes effectives :</i>									
2,9	4,0	2,3	8,6	3,5	10,1	1,4	9,1	7,4	Produit des propriétés communales (réel).
2,4	2,2	1,5	1,4	2,0	3,9	2,4	4,1	2,8	» » (figuratif).
4,4	0,4	4,2	3,4	0,3	4,0	5,7	17,0	4,4	Contributions de l'État.
2,3	1,8	1,4	5,8	7,9	1,3	3,4	2,6	1,1	Autres contributions et revenus divers.
0,2	7,5	3,9	3,4	2,5	8,0	3,1	—	3,9	Produit des régies municipales.
1,5	1,1	2,5	1,2	2,2	1,7	6,5	1,5	—	Id. des services publics.
55,8	51,2	58,7	51,8	56,8	47,2	44,4	30,1	52,1	Octroi (au net de la redevance à l'État).
11,3	12,9	7,0	10,7	11,7	7,8	11,9	19,3	17,2	Impositions et taxes municipales.
18,6	17,9	13,7	11,9	12,6	15,7	19,1	16,1	9,6	Centimes communaux sur les contributions foncières.
0,6	1,0	4,8	1,8	0,5	0,3	2,1	0,2	1,5	Recettes diverses.
100,0	100,0	100,0	100,0	100,0	100,0	100,0	100,0	100,0	
<b>DÉPENSES.</b>									
<i>Sur 100 frs de dépenses totales :</i>									
—	—	—	—	—	—	—	3,6	0,4	Déficit des exercices antérieurs.
98,7	97,8	85,3	88,5	96,9	96,2	98,9	90,8	63,6	Dépenses effectives.
1,3	2,2	14,7	11,5	3,1	3,8	1,1	5,6	36,0	Mouvement de capitaux.
100,0	100,0	100,0	100,0	100,0	100,0	100,0	100,0	100,0	
<i>Sur 100 frs de dépenses effectives.</i>									
1,7	6,4	6,2	6,6	12,7	10,1	4,9	8,3	7,5	Intérêts des emprunts.
2,8	1,9	(2,3) 3,2	2,3	5,8	2,6	3,1	4,2	1,1	Autres dépenses patrimoniales.
22,6	34,9	28,8	16,7	27,3	27,8	25,4	26,8	19,6	Administration générale.
—	(2,8) 3,4	—	—	—	—	—	—	—	Frais des régies municipales.
(3,1) 18,7	9,1	15,2	9,1	15,8	14,9	12,7	18,3	(2,9) 11,2	Services d'hygiène et de police sanitaire.
1,4	0,9	1,7	0,7	2,0	6,4	1,1	1,2	0,9	Contribution municipale pour les services de police, sapeurs-pompiers etc.
9,6	(6,1) 13,4	(10,6) 18,5	(16,2) 19,2	7,3	(4,9) 9,2	12,1	16,1	(15,3) 20,6	Travaux publics.
(20,8) 37,4	(7,3) 20,6	(33,5) 14,3	(33,5) 44,9	18,3	17,5	(16,1) 39,4	19,8	(24,1) 36,6	Instruction publique.
0,2	0,3	0,3	—	0,1	0,4	—	....	0,3	Cultes.
5,6	(4,7) 9,1	11,8	0,5	10,7	11,1	1,3	5,3	2,2	Assistance publique.
100,0	100,0	100,0	100,0	100,0	100,0	100,0	100,0	100,0	
23,9	32,2	12,9	49,7	—	4,9	16,1	—	42,3	<i>Dont extraordinaires.</i>

**Entrate e Spese delle**  
(Per  
*Recettes et dépenses des*  
(Par

TAB. N. 3.

ENTRATE E SPESE	Ales- sandra	Ancona	Aquila	Arezzo	Ascoli Piceno	Asti	Avellino	Bari	Belluno
<b>ENTRATA.</b>									
1. Avanzo di amministrazione.....	0,80	—	4,20	—	0,59	1,47	0,39	—	2,09
2. Rendite patrimoniali reali.....	1,07	0,91	1,55	0,74	0,53	0,77	0,78	1,52	0,77
3. » » figurative.....	0,56	0,48	—	0,18	0,49	0,38	0,30	0,37	—
4. Concorsi dello Stato.....	1,10	2,14	4,45	0,31	1,65	0,58	4,07	3,30	1,36
5. Altri concorsi e proventi diversi.....	0,96	1,95	0,85	0,32	2,07	1,19	0,39	1,03	0,54
6. Proventi di aziende industriali.....	0,18	0,13	—	0,48	1,09	0,31	—	2,16	0,59
7. » di servizi municipali e diversi.	0,75	1,10	0,35	0,28	0,28	0,02	—	0,94	0,18
8. Dazio comunale.....	8,24	18,96	17,85	5,21	11,02	8,98	3,86	19,54	4,73
9. Tasse e diritti.....	4,67	5,33	3,55	3,22	4,52	3,10	1,89	1,73	2,60
10. Sovrimposte.....	5,64	4,51	3,50	7,81	5,09	3,96	6,22	3,72	6,63
11. Entrate eventuali.....	0,80	0,41	0,35	0,02	1,50	0,31	0,47	0,25	0,28
12. Totale Entrate effettive (2 a 11).....	<b>23,97</b>	<b>36,00</b>	<b>30,45</b>	<b>18,57</b>	<b>28,24</b>	<b>19,60</b>	<b>17,98</b>	<b>34,56</b>	<b>17,68</b>
13. Alienazione di beni ecc.....	1,76	0,22	0,75	—	—	0,44	—	0,28	—
14. Mutui passivi.....	13,10	2,12	41,70	13,38	11,73	—	—	9,45	31,45
15. Totale Movimento Capitali (13 + 14)....	<b>14,86</b>	<b>2,34</b>	<b>42,45</b>	<b>13,38</b>	<b>11,73</b>	<b>0,44</b>	—	<b>9,73</b>	<b>31,45</b>
16. Totale Entrate (1 + 12 + 15).....	<b>39,63</b>	<b>38,34</b>	<b>77,10</b>	<b>31,95</b>	<b>40,56</b>	<b>21,51</b>	<b>18,37</b>	<b>44,29</b>	<b>51,22</b>
<b>USCITA.</b>									
17. Disavanzo di amministrazione.....	—	—	—	1,55	—	—	—	4,24	—
18. Interessi passivi.....	2,25	4,01	4,15	1,75	3,61	1,15	3,13	1,85	1,50
19. Altri oneri patrimoniali.....	1,17	0,74	0,75	0,92	0,63	0,58	1,50	0,49	0,50
20. Spese generali.....	4,04	11,87	9,70	5,69	8,—	6,10	3,22	8,53	4,27
21. » di aziende industriali.....	0,12	0,11	—	0,48	2,74	—	—	2,16	0,91
22. » per polizia e igiene.....	4,59	6,62	6,35	4,10	5,05	4,—	3,13	8,89	7,55
23. » per sicurezza e giustizia.....	0,25	0,39	0,25	0,12	0,11	0,19	0,52	0,15	0,18
24. » per opere pubbliche.....	2,72	(1,38)	(27,50)	(0,87)	(3,75)	2,12	0,69	1,89	(2,59)
25. » per istruzione pubblica.....	(13,11)	5,16	30,60	3,55	6,21	6,19	3,56	13,17	4,40
26. » per culti.....	0,01	(0,52)	(14,20)	(3,02)	7,82	....	0,17	0,03	....
27. » per beneficenza.....	1,47	(2,80)	(2,80)	6,08	0,77	0,52	1,03	1,94	1,86
28. Totale spese effettive (18 a 27).....	<b>38,49</b>	<b>37,09</b>	<b>74,40</b>	<b>28,99</b>	<b>34,98</b>	<b>20,85</b>	<b>16,95</b>	<b>39,10</b>	<b>50,72</b>
29. di cui di carattere straordinario.....	<b>13,63</b>	<b>1,38</b>	<b>41,70</b>	<b>8,90</b>	<b>6,45</b>	—	—	<b>5,90</b>	<b>33,23</b>
30. Acquisto di beni fruttiferi.....	0,13	0,26	1,25	—	4,21	—	—	0,33	—
31. Estinzione di debiti.....	1,01	0,99	1,45	1,41	1,37	0,66	1,42	0,62	0,50
32. Totale Movimento Capitali.....	<b>1,14</b>	<b>1,25</b>	<b>2,70</b>	<b>1,41</b>	<b>5,58</b>	<b>0,66</b>	<b>1,42</b>	<b>0,95</b>	<b>0,50</b>
33. Totale Uscite (17 + 28 + 32).....	<b>39,63</b>	<b>38,34</b>	<b>77,10</b>	<b>31,95</b>	<b>40,56</b>	<b>21,51</b>	<b>18,37</b>	<b>44,29</b>	<b>51,22</b>

Le cifre in parentesi poste sopra le quote per abitante indicano la parte straordinaria della spesa.  
Il segno .... indica che lo stanziamento è troppo tenue per essere valutato.

**Città italiane nell'anno 1910.**

abitante).

*Villes italiennes en 1910.*

habitant.)

Bergamo	Biella	Bologna	Brescia	Brindisi	Busto Arsizio	Cagliari	Caltagirone	Caltanissetta	RECETTES ET DÉPENSES
—	—	2,38	—	0,39	1,16	1,69	—	0,26	<b>RECETTES.</b>
3,54	1,49	3,57	4,87	0,46	0,50	2,92	10,04	0,39	Excédent de recettes des exercices antérieurs.
—	0,47	0,55	0,77	—	1,19	0,37	0,22	0,65	Produit des propriétés communales (réel).
0,23	0,51	0,56	1,87	3,61	1,—	1,64	0,89	2,87	» (figuratif).
0,39	1,02	0,75	1,90	0,29	0,50	0,46	0,60	0,35	Contributions de l'État.
1,16	—	0,89	4,10	0,04	—	3,03	—	2,22	Autres contributions et revenus divers.
1,71	0,56	0,88	1,21	0,39	1,31	0,36	0,24	0,37	Produit des régies municipales.
9,20	6,33	20,65	20,33	6,75	5,95	19,41	1,76	10,11	Produit des services publics etc.
7,03	10,32	6,62	6,18	1,28	6,45	3,82	0,60	1,37	Octroi (au net de la redevance à l'État).
8,04	3,16	5,68	3,06	2,32	4,79	1,64	1,56	5,71	Impositions et taxes municipales.
0,23	0,04	0,22	0,20	0,07	0,08	1,53	2,76	0,20	Centimes communaux sur les contributions foncières.
31,53	23,90	40,37	44,49	15,21	21,77	35,18	18,67	24,24	Recettes diverses.
—	—	1,23	1,56	0,11	—	0,20	1,60	—	<b>Total des recettes effectives.</b>
70,—	2,33	8,56	3,26	—	3,86	—	2,66	—	Vente d'immeubles etc.
70,—	2,33	9,79	4,82	0,11	3,86	0,20	4,26	—	Emprunts.
101,53	26,23	52,54	49,31	15,71	26,79	37,07	22,93	24,50	<b>Total du mouvement de capitaux.</b>
—	0,47	—	—	—	—	—	—	—	<b>Total des recettes.</b>
7,21	3,12	4,46	6,27	0,64	3,71	6,47	1,11	3,24	<b>DÉPENSES.</b>
0,61	0,46	1,66	1,76	0,25	0,23	1,12	1,51	0,63	Déficit des exercices antérieurs.
7,02	3,44	10,92	11,50	2,18	3,24	8,79	4,78	8,43	Intérêts des emprunts.
—	—	0,11	0,53	—	—	—	—	0,41	Autres dépenses patrimoniales.
5,62	4,60	7,85	7,35	4,28	7,65	5,56	3,07	3,39	Administration générale.
0,50	0,28	0,64	0,95	0,18	0,23	0,34	0,11	0,28	Frais des régies municipales.
3,93	3,02	9,75	3,45	3,21	3,44	6,17	2,71	1,09	Services d'hygiène et de police sanitaire.
12,93	7,35	9,68	9,32	3,79	6,29	5,51	3,24	3,07	Contribution municipale pour les services de police, sapeurs-pompiers etc.
....	....	0,03	0,05	0,04	....	0,41	0,49	0,17	Travaux publics.
1,07	0,33	1,70	1,94	0,71	0,85	1,19	0,91	1,72	Instruction publique.
38,89	22,60	46,80	43,12	15,28	25,64	35,56	17,93	22,43	Cultes.
8,39	—	9,92	1,52	—	3,86	—	—	—	Assistance publique.
62,02	—	1,86	3,30	—	0,15	0,20	3,33	—	<b>Total des dépenses effectives.</b>
0,62	3,16	3,88	2,89	0,43	1,00	1,31	1,67	2,07	Dépenses extraordinaires (comprises dans le total précédent).
62,64	3,16	5,74	6,19	0,43	1,15	1,51	5,00	2,07	Achat d'immeubles, d'usines etc.
101,53	26,23	52,54	49,31	15,71	26,79	37,07	22,93	24,50	Amortissement des emprunts.
—	—	—	—	—	—	—	—	—	<b>Total du mouvement de capitaux.</b>
—	—	—	—	—	—	—	—	—	<b>Total des dépenses.</b>

Les chiffres en parenthèses indiquent la partie extraordinaire de la dépense.  
Le signe .... indique une somme trop petite pour être calculée dans le tableau.

**Entrate e Spese delle**  
(Per  
*Recettes et dépenses des*  
(Par

(Segue TAB. N. 3).

ENTRATE E SPESE	Canosa di Puglia	Catania	Cesena	Chio- gia	Como	Cremona	Cuneo	Faenza	Ferrara
<b>ENTRATA.</b>									
1. Avanzo di amministrazione .....	—	—	0,08	0,46	2,46	0,14	0,96	—	0,07
2. Rendite patrimoniali reali.....	2,21	1,07	1,17	0,44	3,19	1,66	1,67	1,01	1,38
3. » » figurative.....	0,07	0,65	0,23	0,32	0,80	0,70	1,18	0,41	0,52
4. Concorsi dello Stato.....	3,67	5,13	1,08	0,23	3,06	3,96	1,61	0,69	1,12
5. Altri concorsi e proventi diversi .....	0,31	0,70	0,50	0,26	0,40	1,36	0,59	0,44	1,12
6. Proventi di aziende industriali .....	0,24	—	0,06	—	7,06	0,09	0,56	0,62	0,72
7. » di servizi municipali e diversi.	0,03	0,20	0,04	0,03	0,54	1,99	0,37	0,21	0,51
8. Dazio comunale.....	1,83	20,01	2,17	1,84	8,28	8,48	12,75	2,88	12,10
9. Tasse e diritti.....	0,48	1,46	4,27	1,49	7,08	8,78	3,53	4,34	5,41
10. Sovrimposte.....	2,02	2,55	10,79	4,27	5,13	5,79	3,50	10,81	8,56
11. Entrate eventuali.....	0,28	0,19	0,38	0,16	0,13	—	0,09	0,35	0,08
12. Totale Entrate effettive (2 a 11).....	<b>11,14</b>	<b>31,96</b>	<b>20,69</b>	<b>9,04</b>	<b>35,67</b>	<b>32,81</b>	<b>25,85</b>	<b>21,76</b>	<b>31,52</b>
13. Alienazione di beni ecc.....	—	—	0,02	—	—	2,46	0,46	0,02	—
14. Mutui passivi.....	—	—	5,67	—	19,93	—	19,72	0,92	25,49
15. Totale Movimento Capitali (13 + 14)....	—	—	5,69	—	19,93	2,46	20,18	0,94	25,49
16. Totale Entrate (1 + 12 + 15).....	<b>11,14</b>	<b>31,96</b>	<b>26,46</b>	<b>9,50</b>	<b>58,06</b>	<b>35,41</b>	<b>46,99</b>	<b>22,70</b>	<b>57,08</b>
<b>USCITA.</b>									
17. Disavanzo di amministrazione.....	—	—	—	—	—	—	—	0,02	—
18. Interessi passivi.....	0,79	3,23	<sup>(0,62)</sup> 1,52	0,50	5,69	2,69	3,03	1,20	2,67
19. Altri oneri patrimoniali.....	0,45	1,02	1,46	0,32	1,88	0,80	1,61	1,04	<sup>(1,11)</sup> 2,24
20. Spese generali.....	2,04	9,80	4,39	2,28	6,52	10,21	8,11	5,81	10,49
21. » di aziende industriali.....	—	—	—	—	—	<sup>(0,14)</sup> 0,14	0,15	0,11	—
22. » per polizia e igiene.....	2,70	5,63	4,14	1,96	<sup>(3,10)</sup> 10,20	6,84	4,27	4,19	<sup>(1,70)</sup> 5,98
23. » per sicurezza e giustizia.....	0,10	0,35	0,21	0,12	1,07	0,37	0,31	0,28	<sup>(0,56)</sup> 0,87
24. » per opere pubbliche.....	1,56	2,23	<sup>(4,17)</sup> 7,15	0,99	<sup>(3,35)</sup> 8,95	1,26	1,86	3,39	<sup>(2,89)</sup> 7,93
25. » per istruzione pubblica.....	2,08	5,93	6,48	1,95	<sup>(2,79)</sup> 10,00	7,99	7,81	4,65	<sup>(4,78)</sup> 12,00
26. » per culti.....	—	0,06	....	....	—	—	0,03	—	0,09
27. » per beneficenza.....	1,04	2,92	0,42	1,08	0,89	1,83	0,34	1,31	2,79
28. Totale spese effettive (18 a 27).....	<b>10,76</b>	<b>31,20</b>	<b>25,77</b>	<b>9,21</b>	<b>45,20</b>	<b>32,13</b>	<b>27,52</b>	<b>21,98</b>	<b>45,06</b>
29. di cui di carattere straordinario.....	—	—	4,79	—	9,24	0,14	—	—	11,04
30. Acquisto di beni fruttiferi.....	—	—	0,04	—	10,69	—	18,79	0,10	11,82
31. Estinzione di debiti.....	0,38	0,76	0,65	0,29	2,17	3,28	0,68	0,60	0,20
32. Totale Movimento Capitali.....	<b>0,38</b>	<b>0,76</b>	<b>0,69</b>	<b>0,29</b>	<b>12,86</b>	<b>3,28</b>	<b>19,47</b>	<b>0,70</b>	<b>12,02</b>
33. Totale Uscite (17 + 28 + 32).....	<b>11,14</b>	<b>31,96</b>	<b>26,46</b>	<b>9,50</b>	<b>58,06</b>	<b>35,41</b>	<b>46,99</b>	<b>22,70</b>	<b>57,08</b>

**Città italiane nell'anno 1910.**

abitante).

*Villes italiennes en 1910.*

habitant).

Firenze	Forlì	Genova	Girgenti	Livorno	Lucca	Mantova	Milano	Modena	RECETTES ET DÉPENSES
<b>4,65</b>	—	<b>5,09</b>	<b>1,49</b>	<b>3,10</b>	<b>0,16</b>	<b>4,47</b>	—	<b>2,27</b>	<b>RECETTES.</b>
0,85	2,71	1,80	1,92	1,33	0,18	1,95	4,15	2,88	<b>Excédent de recettes des exercices antérieurs.</b>
0,55	0,53	0,85	0,31	1,37	—	1,32	0,73	0,64	Produit des propriétés communales (réel).
0,60	1,51	2,39	4,44	4,01	0,98	2,79	....	1,01	» (figuratif).
1,99	1,23	1,79	0,27	1,05	0,45	1,14	2,80	1,17	Contributions de l'État.
6,08	0,05	2,66	1,15	5,05	—	2,63	12,06	0,16	Autres contributions et revenus divers.
2,28	0,23	3,30	0,30	3,14	0,31	0,47	2,13	0,67	Produit des régies municipales.
24,90	1,93	44,46	12,38	20,88	9,67	21,92	30,05	11,13	Produit des services publics etc.
5,87	7,82	6,19	1,23	4,52	4,87	5,39	14,26	4,46	Octroi (au net de la redevance à l'État).
11,33	13,67	9,97	4,52	7,37	3,83	9,06	10,44	3,42	Impositions et taxes municipales.
2,14	0,30	2,36	0,84	1,77	0,29	2,69	1,37	0,34	Centimes communaux sur les contributions foncières.
<b>56,59</b>	<b>29,98</b>	<b>75,77</b>	<b>27,36</b>	<b>50,49</b>	<b>20,58</b>	<b>49,36</b>	<b>77,99</b>	<b>25,88</b>	Recettes diverses.
0,12	0,65	0,58	—	—	—	0,30	4,50	1,28	<b>Total des recettes effectives.</b>
30,63	2,97	8,52	—	18,02	0,54	38,56	36,69	52,24	Vente d'immeubles etc.
<b>30,75</b>	<b>3,62</b>	<b>9,10</b>	—	<b>18,02</b>	<b>0,54</b>	<b>38,86</b>	<b>41,19</b>	<b>53,52</b>	Emprunts.
<b>91,99</b>	<b>33,60</b>	<b>89,96</b>	<b>28,85</b>	<b>71,61</b>	<b>21,28</b>	<b>92,69</b>	<b>119,18</b>	<b>81,67</b>	<b>Total du mouvement de capitaux.</b>
—	—	—	—	—	—	—	—	—	<b>Total des recettes.</b>
5,30	2,55	11,51	3,60	5,63	3,52	4,61	12,32	1,91	<b>DÉPENSES.</b>
0,84	1,95	1,29	1,19	0,98	0,28	1,52	2,10	1,68	<b>Déficit des exercices antérieurs.</b>
15,77	7,34	19,49	9,16	15,54	5,49	15,12	16,77	8,74	Intérêts des emprunts.
2,24	—	0,45	0,19	2,62	—	1,99	7,84	—	Autres dépenses patrimoniales.
15,09	4,90	15,79	4,94	9,36	2,89	7,71	21,20	7,85	Administration générale.
0,84	0,23	1,38	0,34	0,56	0,40	0,30	2,17	0,36	Frais des régies municipales.
9,30	4,71	14,47	2,49	4,85	2,05	20,20	13,63	7,71	Services d'hygiène et de police sanitaire.
8,80	7,33	16,27	3,68	5,50	3,32	10,84	15,37	11,37	Contribution municipale pour les services de police, sapeurs-pompiers etc.
0,09	—	0,04	0,16	0,03	0,11	—	0,04	0,10	Travaux publics.
6,03	1,18	3,16	0,65	7,04	2,33	6,03	3,90	4,13	Instruction publique.
<b>64,80</b>	<b>30,19</b>	<b>83,85</b>	<b>26,40</b>	<b>52,11</b>	<b>20,39</b>	<b>68,32</b>	<b>95,34</b>	<b>43,85</b>	Cultes.
<b>10,51</b>	—	<b>16,19</b>	—	<b>1,80</b>	—	<b>17,—</b>	<b>22,03</b>	<b>14,48</b>	Assistance publique.
23,31	—	2,45	0,23	18,05	0,01	23,40	21,61	37,20	<b>Total des dépenses effectives.</b>
3,88	3,41	3,66	2,22	1,45	0,88	0,97	2,23	0,62	<i>Dépenses extraordinaires (comprises dans le total précédent).</i>
<b>27,19</b>	<b>3,41</b>	<b>6,11</b>	<b>2,45</b>	<b>19,50</b>	<b>0,89</b>	<b>24,37</b>	<b>23,84</b>	<b>37,82</b>	Achat d'immeubles, d'usines etc.
<b>91,99</b>	<b>33,60</b>	<b>89,96</b>	<b>28,85</b>	<b>71,61</b>	<b>21,28</b>	<b>92,69</b>	<b>119,18</b>	<b>81,67</b>	Amortissement des emprunts.
									<b>Total du mouvement de capitaux.</b>
									<b>Total des dépenses.</b>

**Entrate e Spese delle**

(Per

(Segue TAB. N. 3).

*Recettes et dépenses des*

(Par

ENTRATE E SPESE	Monza	Napoli	Novara	Padova	Palermo	Parma	Pavia	Perugia	Pesaro
<b>ENTRATA.</b>									
1. Avanzo di amministrazione .....	—	—	1,23	4,61	—	—	1,90	0,49	1,25
2. Rendite patrimoniali reali .....	0,25	0,52	0,90	2,21	2,50	1,98	1,66	0,50	0,78
3. » » figurative .....	0,31	0,30	0,62	0,65	0,28	1,51	0,75	0,21	0,67
4. Concorsi dello Stato .....	1,36	6,79	0,40	1,05	5,33	0,77	2,47	1,26	1,18
5. Altri concorsi e proventi diversi .....	1,34	1,48	0,95	0,47	0,53	1,77	0,78	0,79	0,90
6. Proventi di aziende industriali .....	—	0,14	—	3,15	1,66	5,59	1,43	1,35	0,04
7. » di servizi municipali e diversi .....	1,45	0,30	0,20	0,58	0,43	0,58	0,88	0,62	0,20
8. Dazio comunale .....	5,92	15,81	13,40	17,37	17,71	24,01	21,90	9,60	14,08
9. Tasse e diritti .....	4,85	6,90	2,42	3,55	2,65	4,64	3,27	2,87	5,96
10. Sovrimposte .....	6,71	6,89	2,95	7,66	3,76	3,96	4,98	4,07	6,—
11. Entrate eventuali .....	0,21	0,43	1,05	0,10	0,63	0,95	0,54	1,12	0,31
12. Totale Entrate effettive (2 a 11) .....	<b>22,40</b>	<b>39,56</b>	<b>22,89</b>	<b>36,79</b>	<b>35,48</b>	<b>45,76</b>	<b>38,66</b>	<b>22,39</b>	<b>30,12</b>
13. Alienazione di beni ecc. ....	—	—	9,23	0,03	—	3,85	—	—	—
14. Mutui passivi .....	1,79	15,34	4,48	—	12,92	4,85	31,26	8,82	—
15. Totale Movimento Capitali (13 + 14) .....	<b>1,79</b>	<b>15,34</b>	<b>13,71</b>	<b>0,03</b>	<b>12,92</b>	<b>8,70</b>	<b>31,26</b>	<b>8,82</b>	—
16. Totale Entrate (1 + 12 + 15) .....	<b>24,19</b>	<b>54,90</b>	<b>37,83</b>	<b>41,43</b>	<b>48,40</b>	<b>54,46</b>	<b>71,82</b>	<b>31,70</b>	<b>31,37</b>
<b>USCITA.</b>									
17. Disavanzo di Amministrazione .....	<b>0,20</b>	—	—	—	—	0,49	—	—	—
18. Interessi passivi .....	3,08	11,33	2,09	3,15	4,19	4,57	4,85	1,91	3,10
19. Altri oneri patrimoniali .....	0,25	0,76	0,39	1,52	0,70	0,86	0,51	0,60	0,90
20. Spese generali .....	4,28	8,59	7,08	7,96	13,60	14,23	15,07	6,18	10,11
21. » di aziende industriali .....	—	—	—	0,49	—	1,29	—	0,20	—
22. » per polizia e igiene .....	4,28	7,—	11,73	6,77	4,94	11,74	6,27	3,66	6,08
23. » per sicurezza e giustizia .....	0,50	0,75	0,20	0,70	0,61	0,22	0,62	0,28	0,24
24. » per opere pubbliche .....	2,02	(8,00) 12,64	(0,92) 2,46	4,73	(11,10) 13,68	4,37	(3,11) 5,17	3,24	2,62
25. » per istruzione pubblica .....	(1,79) 8,48	(0,82) 8,20	(4,49) 11,52	7,71	5,60	8,52	(18,23) 26,03	5,44	6,59
26. » per culti .....	...	0,28	0,07	0,02	0,50	0,04	—	—	...
27. » per beneficenza .....	0,73	1,42	0,29	5,39	(0,61) 2,42	4,32	1,58	0,93	1,18
28. Totale spese effettive (18 a 27) .....	<b>23,62</b>	<b>50,97</b>	<b>35,83</b>	<b>38,44</b>	<b>46,24</b>	<b>50,16</b>	<b>60,10</b>	<b>22,44</b>	<b>30,82</b>
29. di cui di carattere straordinario .....	1,79	8,82	13,02	—	12,92	4,86	21,34	—	—
30. Acquisto di beni fruttiferi .....	—	2,11	1,76	1,80	—	1,53	11,05	8,85	0,08
31. Estinzione di debiti .....	0,37	1,82	0,24	1,19	2,16	2,28	0,67	0,41	0,47
32. Totale Movimento Capitali .....	<b>0,37</b>	<b>3,93</b>	<b>2,00</b>	<b>2,99</b>	<b>2,16</b>	<b>3,81</b>	<b>11,72</b>	<b>9,26</b>	<b>0,55</b>
33. Totale Uscite (17 + 28 + 32) .....	<b>24,19</b>	<b>54,90</b>	<b>37,83</b>	<b>41,43</b>	<b>48,40</b>	<b>54,46</b>	<b>71,82</b>	<b>31,70</b>	<b>31,37</b>

**Città italiane nell'anno 1910.**

abitante).

*Villes italiennes en 1910.*

habitant).

Placenza	Pisa	Ravenna	Reggio Calabria	Reggio Emilia	Bimini	Roma	Rovigo	Salerno	RECETTES ET DÉPENSES
<b>2,57</b>	<b>0,69</b>	<b>1,31</b>	—	<b>1,71</b>	<b>0,08</b>	<b>1,98</b>	—	<b>0,63</b>	<b>RECETTES.</b>
									<b>Excédent de recettes des exercices antérieurs.</b>
0,46	1,72	3,56	0,61	2,95	0,43	0,99	1,57	0,58	Produit des propriétés communales (réel).
0,64	0,28	0,38	—	0,81	0,39	1,06	1,18	0,09	» » (figuratif).
2,22	5,28	1,88	122,47	1,13	0,73	10,16	3,15	<b>3,63</b>	Contributions de l'État.
0,92	2,28	0,43	0,71	0,98	0,51	1,88	1,27	0,56	Autres contributions et revenus divers.
—	0,71	0,01	—	0,65	0,14	0,74	1,96	—	Produit des régies municipales.
0,53	0,95	0,22	0,03	0,25	0,02	2,16	0,98	—	Produit des services publics etc.
18,46	15,92	3,26	11,80	9,15	10,39	29,35	20,78	6,09	Octroi (au net de la redevance à l'État).
3,41	5,46	5,71	1,44	2,46	4,40	10,09	5,27	2,05	Impositions et taxes municipales.
1,45	10,39	10,91	2,35	10,46	6,37	8,51	12,56	2,61	Centimes communaux sur les contributions foncières.
0,15	0,58	0,29	3,32	0,33	0,29	4,10	2,94	2,74	Recettes diverses.
<b>28,24</b>	<b>43,57</b>	<b>26,65</b>	<b>142,73</b>	<b>29,17</b>	<b>23,67</b>	<b>69,04</b>	<b>51,66</b>	<b>18,35</b>	<b>Total des recettes effectives.</b>
0,02	0,02	0,26	0,02	1,16	1,—	1,54	—	—	Vente d'immeubles etc.
29,21	18,55	3,90	—	9,39	—	58,72	43,63	—	Emprunts.
<b>29,23</b>	<b>18,57</b>	<b>4,16</b>	<b>0,02</b>	<b>10,55</b>	<b>1,—</b>	<b>60,26</b>	<b>43,63</b>	—	<b>Total du mouvement de capitaux.</b>
<b>60,04</b>	<b>62,83</b>	<b>32,12</b>	<b>142,75</b>	<b>41,43</b>	<b>24,75</b>	<b>131,28</b>	<b>95,29</b>	<b>18,98</b>	<b>Total des recettes.</b>
—	—	—	—	—	—	—	—	—	<b>DÉPENSES.</b>
									<b>Déficit des exercices antérieurs.</b>
2,75	8,80	2,21	2,25	3,50	2,32	15,03	2,84	2,46	Intérêts des emprunts.
(1,76)	(0,31)	—	—	—	—	—	—	—	Autres dépenses patrimoniales.
2,30	1,03	1,69	0,53	0,77	0,43	1,02	1,47	0,80	Administration générale.
(1,80)	—	—	—	—	—	0,31	—	—	Frais des régies municipales.
13,54	11,43	5,84	10,73	9,50	8,17	10,18	18,53	2,48	Services d'hygiène et de police sanitaire.
—	—	—	—	—	—	—	—	—	Contribution municipale pour les services de police, sapeurs-pompiers etc.
(4,84)	—	(3,61)	(25,32)	(0,62)	—	—	—	—	Travaux publics.
10,11	5,77	7,84	35,80	4,60	4,15	14,17	7,45	3,69	Instruction publique.
—	—	—	(2,63)	—	—	—	—	—	Cultes.
0,48	0,26	0,26	2,86	0,13	0,28	0,79	0,69	0,04	Assistance publique.
(5,05)	—	—	(69,37)	(1,88)	—	—	—	—	<b>Total des dépenses effectives.</b>
9,08	4,17	5,45	73,59	4,78	2,26	19,25	3,14	5,31	<i>Dépenses extraordinaires (comprises dans le total précédent).</i>
(10,99)	(14,15)	—	(7,09)	(5,99)	—	—	(23,03)	—	Achat d'immeubles, d'usines etc.
17,23	19,31	5,70	14,08	11,75	5,85	19,52	38,43	3,01	Amortissement des emprunts.
0,07	....	—	—	—	—	—	....	....	<b>Total du mouvement de capitaux.</b>
2,92	4,80	1,66	1,60	4,92	0,53	0,15	1,76	0,61	<b>Total des dépenses.</b>
<b>58,48</b>	<b>55,57</b>	<b>30,65</b>	<b>141,44</b>	<b>39,95</b>	<b>23,99</b>	<b>80,42</b>	<b>74,31</b>	<b>18,40</b>	
<b>24,44</b>	<b>14,46</b>	<b>3,61</b>	<b>104,41</b>	<b>8,49</b>	—	—	<b>23,03</b>	<b>4,79</b>	
0,26	4,62	0,46	0,10	0,93	0,01	48,—	19,71	—	
1,30	2,64	1,01	1,21	0,55	0,75	2,86	1,27	0,58	
<b>1,56</b>	<b>7,26</b>	<b>1,47</b>	<b>1,31</b>	<b>1,48</b>	<b>0,76</b>	<b>50,86</b>	<b>20,98</b>	<b>0,58</b>	
<b>60,04</b>	<b>62,83</b>	<b>32,12</b>	<b>142,75</b>	<b>41,43</b>	<b>24,75</b>	<b>131,28</b>	<b>95,29</b>	<b>18,98</b>	



**Entrate e Spese delle**  
(Per  
*Recettes et dépenses des*  
(Par

(Segue TAB. N. 3).

ENTRATE E SPESE	S. Pier d'Arena	Sassari	Sarona	Sestri Ponente	Sienna	Spezia	Taranto	Torino	Trapani
<b>ENTRATA.</b>									
1. Avanzo di amministrazione.....	<b>3,61</b>	—	<b>1,02</b>	<b>0,72</b>	<b>0,23</b>	—	<b>0,26</b>	<b>4,19</b>	—
2. Rendite patrimoniali reali.....	0,78	0,80	1,14	2,71	0,59	3,83	0,68	3,09	3,05
3. » » figurative.....	1,43	0,75	0,12	1,09	0,97	0,46	0,47	1,07	0,45
4. Concorsi dello Stato.....	2,08	0,60	2,90	1,22	1,—	4,13	4,08	0,62	2,23
5. Altri concorsi e proventi diversi.....	2,68	1,73	2,13	1,—	1,37	0,69	0,49	1,48	0,39
6. Proventi di aziende industriali.....	0,26	3,55	—	—	....	0,48	1,65	0,39	—
7. » di servizi municipali e diversi.	0,65	—	0,97	1,90	0,17	0,57	0,29	1,42	0,28
8. Dazio comunale.....	28,55	18,32	28,34	26,20	14,95	21,40	8,76	29,70	5,98
9. Tasse e diritti.....	3,62	2,60	2,11	3,21	3,60	3,86	2,93	5,27	2,62
10. Sovrimposte.....	2,81	4,38	1,41	1,81	4,29	4,31	2,60	5,32	2,24
11. Entrate eventuali.....	0,37	0,97	0,54	0,59	6,40	0,21	0,13	1,75	0,78
12. Totale Entrate effettive (2 a 11).....	<b>43,23</b>	<b>33,70</b>	<b>39,66</b>	<b>39,73</b>	<b>33,34</b>	<b>39,94</b>	<b>22,08</b>	<b>50,11</b>	<b>18,02</b>
13. Alienazione di beni ecc.....	—	0,25	2,05	0,27	0,36	6,70	0,31	3,46	—
14. Mutui passivi.....	30,80	—	7,35	18,33	2,54	0,95	7,60	33,55	—
15. Totale Movimento Capitali (13 + 14)....	<b>30,80</b>	<b>0,25</b>	<b>9,40</b>	<b>18,60</b>	<b>2,90</b>	<b>7,65</b>	<b>7,91</b>	<b>37,01</b>	—
16. Totale Entrate (1 + 12 + 15).....	<b>77,64</b>	<b>33,95</b>	<b>50,08</b>	<b>59,05</b>	<b>36,47</b>	<b>47,59</b>	<b>30,25</b>	<b>91,31</b>	<b>18,02</b>
<b>USCITA.</b>									
17. Disavanzo di Amministrazione.....	—	—	—	—	—	—	—	—	—
18. Interessi passivi.....	4,68	3,65	6,40	3,71	5,43	5,65	1,86	5,25	3,06
19. Altri oneri patrimoniali.....	0,67	0,80	1,05	0,99	0,90	1,71	1,79	1,43 (1,31)	0,51
20. Spese generali.....	12,94	10,33	10,02	13,08	10,90	9,24	4,93	12,27	5,97
21. » di aziende industriali.....	—	2,95	—	—	—	—	0,68 (3,20)	0,10	0,13
22. » per polizia e igiene.....	6,92	4,07	6,96	6,15	4,38	6,44	9,43	10,31	2,23
23. » per sicurezza e giustizia.....	1,13	0,33	6,72	0,41	0,31	0,26	0,04	1,11	0,07
24. » per opere pubbliche.....	<sup>(20,95)</sup> 25,24 (1,08)	2,87	5,11	<sup>(10,18)</sup> 12,58 (8,14)	1,63	<sup>(6,49)</sup> 9,53	<sup>(1,04)</sup> 2,64 (3,22)	<sup>(2,63)</sup> 9,77 (3,80)	1,35
25. » per istruzione pubblica.....	10,65	4,90	9,57	16,11	6,—	8,60	6,32	15,86	3,21
26. » per culti.....	.... (8,66)	—	....	0,05	0,09	0,05	0,06	0,02	0,09
27. » per beneficenza.....	12,40	1,75	1,91	3,66	5,—	2,03	0,74	1,91	0,29
28. Totale spese effettive (18 a 27).....	<b>74,63</b>	<b>31,65</b>	<b>41,74</b>	<b>56,74</b>	<b>34,64</b>	<b>43,51</b>	<b>28,49</b>	<b>58,03</b>	<b>16,91</b>
29. di cui di carattere straordinario.....	<b>30,69</b>	—	—	<b>18,32</b>	—	<b>6,49</b>	<b>6,46</b>	<b>7,74</b>	—
30. Acquisto di beni fruttiferi.....	—	0,48	6,77	—	0,36	2,50	0,11	30,28	0,03
31. Estinzione di debiti.....	1,58	1,82	1,57	2,31	1,47	1,58	1,65	3,—	1,08
32. Totale Movimento Capitali.....	<b>1,58</b>	<b>2,30</b>	<b>8,34</b>	<b>2,31</b>	<b>1,83</b>	<b>4,08</b>	<b>1,76</b>	<b>33,28</b>	<b>1,11</b>
33. Totale Uscite (17 + 28 + 32).....	<b>76,21</b>	<b>33,95</b>	<b>50,08</b>	<b>59,05</b>	<b>36,47</b>	<b>47,59</b>	<b>30,25</b>	<b>91,31</b>	<b>18,02</b>

<sup>1</sup> Vedasi nota a pag. 16.

**Città italiane nell'anno 1910.**  
abitante).

*Villes italiennes en 1910.*  
habitant).

Treviso	Udine	Venezia	Vercelli	Verona	Vicenza	Vigevano	Viterbo	Voghera	RECETTES ET DÉPENSES
									<b>RECETTES.</b>
<b>1,22</b>	<b>2,99</b>	<b>2,46</b>	<b>1,39</b>	<b>0,81</b>	<b>2,90</b>	<b>0,37</b>	—	—	<b>Excédent de recettes des exercices antérieurs.</b>
0,95	1,25	1,16	2,58	1,37	3,71	0,23	2,12	2,29	Produit des propriétés communales (réel).
0,76	0,70	0,85	0,42	0,80	1,41	0,40	0,94	0,87	» » (figuratif).
1,41	0,14	2,09	1,04	0,12	1,48	0,93	3,91	1,38	Contributions de l'État.
0,76	0,58	0,71	1,76	3,12	0,49	0,56	0,60	0,33	Autres contributions et revenus divers.
0,05	2,37	2,01	1,01	0,98	2,94	0,50	—	1,21	Produit des régies municipales.
0,49	0,35	1,30	0,36	0,87	0,63	1,06	0,35	—	Produit des services publics etc.
18,08	16,24	30,31	15,63	22,26	17,25	7,28	6,99	16,13	Octroi (au net de la redevance à l'État).
3,69	4,08	3,63	3,24	4,59	2,84	1,96	4,46	5,33	Impositions et taxes municipales.
6,04	5,68	7,10	3,60	4,93	5,72	3,12	3,73	2,96	Centimes communaux sur les contributions foncières.
0,19	0,30	2,46	0,54	0,18	0,10	0,33	0,08	0,45	Recettes diverses.
<b>32,42</b>	<b>31,69</b>	<b>51,65</b>	<b>30,18</b>	<b>39,22</b>	<b>36,57</b>	<b>16,37</b>	<b>23,18</b>	<b>30,95</b>	<b>Total des recettes effectives.</b>
0,08	0,75	0,61	0,09	0,87	1,92	1,86	0,04	0,71	Vente d'immeubles etc.
10,57	16,29	15,72	40,86	—	—	5,12	2,57	53,96	Emprunts.
<b>10,65</b>	<b>17,04</b>	<b>16,33</b>	<b>40,95</b>	<b>0,87</b>	<b>1,92</b>	<b>6,98</b>	<b>2,61</b>	<b>54,67</b>	<b>Total du mouvement de capitaux.</b>
<b>44,29</b>	<b>51,72</b>	<b>70,44</b>	<b>72,52</b>	<b>40,90</b>	<b>41,39</b>	<b>23,72</b>	<b>25,79</b>	<b>85,62</b>	<b>Total des recettes.</b>
—	—	—	—	—	—	—	<b>0,90</b>	<b>0,33</b>	<b>DÉPENSES.</b>
—	—	—	—	—	—	—	—	—	<b>Déficit des exercices antérieurs.</b>
0,73	3,23	3,73 (1,37)	4,28	5,02	4,03	1,16	1,94	4,08	Intérêts des emprunts.
1,22	0,97 (5,80)	1,93	1,45	2,31	1,02	0,73	0,98	0,58	Autres dépenses patrimoniales.
9,86	17,66 (1,31)	17,32	10,74	10,81	11,08	5,95	6,26	10,71	Administration générale.
—	1,72	—	—	—	—	—	—	—	Frais des régies municipales.
(1,35) 8,16	4,57	9,13	5,80	6,27	5,94 (1,96)	2,99	4,29	6,08	Services d'hygiène et de police sanitaire.
0,62	0,46	1,02	0,47	0,79	2,55	0,27	0,30	0,50	Contribution municipale pour les services de police, sapeurs-pompiers etc.
4,20 (9,08)	(3,09) 6,77 (3,71)	(6,40) 11,11	(10,41) 12,34 (31,52)	2,88	3,67	2,82 (3,79)	3,77	11,25 (13,13)	Travaux publics.
16,37	10,44	8,59	28,86	7,28	6,96	9,24	4,65	19,92	Instruction publique.
0,08	0,12 (2,35)	0,15	—	0,01	0,18	—	....	0,17	Cultes.
2,47	4,62	7,07	0,28	4,26	4,39	0,30	1,24	1,21	Assistance publique.
<b>43,71</b>	<b>50,56</b>	<b>60,05</b>	<b>64,22</b>	<b>39,63</b>	<b>39,82</b>	<b>23,46</b>	<b>23,43</b>	<b>54,50</b>	<b>Total des dépenses effectives.</b>
<b>10,43</b>	<b>16,29</b>	<b>7,77</b>	<b>31,93</b>	—	<b>1,96</b>	<b>3,79</b>	—	<b>23,04</b>	<i>Dépenses extraordinaires (comprises dans le total précédent).</i>
0,09	0,44	7,39	7,44	0,26	—	0,03	0,43	28,29	Achat d'immeubles, d'usines etc.
0,49	0,72	3,—	0,86	1,01	1,57	0,23	1,03	2,50	Amortissement des emprunts.
<b>0,58</b>	<b>1,16</b>	<b>10,39</b>	<b>8,30</b>	<b>1,27</b>	<b>1,57</b>	<b>0,26</b>	<b>1,46</b>	<b>30,79</b>	<b>Total du mouvement de capitaux.</b>
<b>44,29</b>	<b>51,72</b>	<b>70,44</b>	<b>72,52</b>	<b>40,90</b>	<b>41,39</b>	<b>23,72</b>	<b>25,79</b>	<b>85,62</b>	<b>Total des dépenses.</b>

Dear Sir,

I have the honor to acknowledge the receipt of your letter of the 14th inst.

and in reply to inform you that the same has been forwarded to the proper authorities.

I am, Sir, very respectfully,  
Yours truly,  
[Signature]

[Address]

# I grandi Comuni italiani.

*Les grandes Communes italiennes.*

## OSSERVAZIONI.

I dati finanziari si riferiscono all'anno 1909 (consuntivo), quelli sulle scuole all'anno scolastico 1909-10; gli altri, all'anno 1909 o al 31 Dicembre di quest'anno.

La cifra di popolazione indicata in migliaia di abitanti è quella fornita dai Comuni per l'anno 1909 e su di essa si calcolarono i rapporti proporzionali.

## NOTES.

*Les données sur les finances se réfèrent au budget de l'année 1909; celles sur les écoles à l'année scolaire 1909-10; les autres à l'année 1909 ou au 31 Décembre de la même année.*

*Les chiffres dans l'en-tête du tableau et sur lesquels on a calculé les valeurs proportionnelles, donnent en milliers d'habitants les populations moyennes en 1909 selon les indications des Municipalités.*

## Spiegazione dei segni.

*Explication des signes.*

### N. 40. Illuminazione pubblica (*Éclairage public*):

<i>ea</i>	Luce elettrica ad arco	—	<i>Lumière électrique à arc.</i>
<i>ei</i>	» a incandescenza	—	» à incandescence.
<i>g</i>	Lampioni a gas	—	<i>Lanternes à gaz.</i>
<i>p</i>	» a petrolio	—	» à pétrole.
<i>a</i>	» a acetilene	—	» à acétylène.

- » 42. **Licenze di abitabilità.** Le cifre in parentesi ( ) indicano le licenze per sopraelevazioni e aggiunte a edifizii preesistenti. — *Les chiffres en parenthèses ( ) représentent les licences de surélévation.*
- » 45. **Periodici politici** (*Journaux politiques*). Le cifre in parentesi ( ) si riferiscono ai giornali quotidiani. — *Les chiffres en parenthèses ( ) représentent les journaux quotidiens.*
- » 46. **Teatri e caffè concerto.** Le cifre in parentesi ( ) rappresentano i caffè-concerto. — *Les chiffres en parenthèses ( ) représentent les cafés-concert.*
- » 48. **Incendi** (*Incendies*). Le cifre in parentesi ( ) rappresentano il numero degli incendi gravi. — *Les chiffres en parenthèses ( ) représentent les incendies avec des pertes au-dessus de 2.000 francs.*

I grandi Comuni  
Les grandes Communes

	P I E									
	Acqui	Alba	Alessan- dria	Asti	Borgo- manero	Boves	Carma- gnola	Casale Monfer- rato	Chieri	Cuneo
abit.	abit.	abit.	abit.	abit.	abit.	abit.	abit.	abit.	abit.	
	15,3 mil.	13,5 mil.	76,3 mil.	48,0 mil.	11,5 mil.	10,5 mil.	11,7 mil.	36,3 mil.	15,7 mil.	32,4 mil.
a) 1. Matrimoni.. . . . . N.	111	81	549	269	74	85	97	240	80	171
2. Nati-vivi.. . . . . »	399	359	1775	941	356	346	316	779	328	742
3. Morti.. . . . . »	332	281	1447	676	219	261	246	685	281	697
4. Immigrati .. . . . . »	447	695	1906	1584	258	90	364	1396	466	805
5. Emigrati.. . . . . »	302	697	1809	1121	146	120	199	795	201	783
6. Eccedenza immigrati (+ o -)	+ 145	- 2	+ 95	+ 463	+ 112	- 30	+ 165	+ 601	+ 265	+ 22
b) 7. Entrate effettive* .. . . .	502	568	1735	1043	131	85.1	144	766	241	858
8. Dazio a prò del Comune* . . . .	216	195	610	420	36.7	15.3	30.2	173	61.9	432
9. Concorsi daziari governativi* . .	22.7	22.1	35.7	4.2	—	—	—	105	—	28.9
10. Canone d'abbonam. daziario* . .	33.0	37.8	171	144	19.0	6.8	18.0	139	29.0	107
11. Tassa di famiglia* .. . . .	22.5	14.5	126	—	7.0	—	—	68.4	23.9	43.6
12. Id. sul valore locativo* .. . . .	—	—	—	—	—	—	—	—	—	—
13. Id. sugli esercizi* .. . . .	—	10.9	69.3	27.6	4.9	3.9	9.5	87.1	8.2	9.3
14. Id. sul bestiame* .. . . .	—	—	—	0.1	—	3.5	—	—	—	—
15. Totale tasse comunali (com- prese le 4 precedenti)* .. . . .	28.6	28.3	217	50.5	13.1	7.7	12.3	160	34.5	61.8
16. Diritti diversi* .. . . .	—	65.8	131	148	21.4	4.0	23.7	4.9	27.4	60.5
17. Sovrimposta comunale (cent. addizionali)	50	50	99	76	105	86	49	121	73	50
18. Id. ammontare* .. . . .	40.6	48.1	430	190	36.3	33.0	60.4	237	70.4	114
19. Spese effettive* .. . . .	467	585	1732	1018	339	103	140	801	23.7	979
20. di cui straordinarie* .. . . .	—	—	—	—	246	28.9	—	146	—	—
21. Spese per l'istruzione elemen- tare* .. . . .	63.0	113	452	162	163	26.7	31.5	123	43.5	270
22. di cui straordinarie* .. . . .	—	—	65.3	—	125	—	—	—	—	91.9
23. Altre spese per istruz. pubb.*	34.9	48.9	170	139	24.4	—	17.0	55.1	46.3	65.9
24. Spesa per pubb. beneficenza* . .	12.7	4.8	71.8	24.2	1.9	0.9	1.3	8.9	4.5	4.4
25. Spese pel servizio del debito* . .	90.0	63.0	239	88.1	3.6	7.2	14.5	98.5	15.4	88.1
26. Debito comun. al 31. 12. 1909* .	1259	837	4623	1433	63.4	161	246	1425	110	1681
27. Impiegati amministrativi .. . . . N.	9	9	38	21	5	6	6	14	8	19
28. Stipendi ai suddetti* .. . . .	16.9	6.8	17.8	48.3	9.5	8.1	10.8	25.9	12.4	44.8
29. Pensionati comunali .. . . . N.	8	—	6	17	—	—	—	25	3	6
30. Pensioni pagate* .. . . .	4.5	—	46.4	15.0	—	—	—	16.7	2.7	7.6
c) 31. Sposi analfabeti .. . . . N.	7	2	7	5	1	6	1	4	4	6
32. Spose analfabete .. . . . »	5	3	8	5	2	1	2	5	5	8
33. Insegnanti elementari .. . . . »	37	35	196	106	26	22	25	83	27	55
34. Alunni delle Scuole elem. com. »	1787	1481	8720	4743	1695	1292	1258	3900	1434	3041
35. Alunni delle Scuole private »	—	•	•	•	203	—	112	•	350	150

\* In migliaia di lire.

**italiani nell'anno 1909.**

*italiennes dans l'année 1909.*

**MONTE**

Domo- dossola	Fossano	Ivrea	Monca- lieri	Novara	Novi Ligure	Plinerolo	Savi- gliano	Susa	Torino
abit.	abit.	abit.	abit.	abit.	abit.	abit.	abit.	abit.	abit.
5,4 mil.	20,9 mil.	11,7 mil.	13,8 mil.	54,6 mil.	20,4 mil.	18,1 mil.	19,7 mil.	5,7 mil.	381 mil.

**a) Démographie**

**b) Finances**

**c) Culture publique**

34	112	60	116	343	133	115	107	23	2795
180	593	206	267	1225	513	348	504	91	7530
147	368	206	188	1150	349	444	393	104	7435
83	485	330	660	2828	1148	859	538	325	17909
101	274	99	588	1419	1156	679	830	162	8685
- 78	+ 211	+ 231	+ 72	+1409	- 8	+ 180	- 292	163	+9224
<b>93.8</b>	<b>275</b>	<b>310</b>	<b>191</b>	<b>1266</b>	<b>597</b>	<b>531</b>	<b>329</b>	<b>111</b>	<b>19482</b>
31.2	69.2	153	33.5	769	334	249	78.7	64.7	11791
—	7.7	7.2	—	—	23.2	23.2	43.2	—	235
9.0	30.8	43.7	21.0	169	49.6	81.5	55.5	16.7	2808
11.0	—	—	—	—	—	—	—	—	—
—	—	—	—	—	13.8	—	—	—	—
8.8	10.9	—	10.7	29.0	11.0	—	7.3	—	—
1.1	17.3	—	—	—	—	—	10.2	—	—
26.1	31.4	3.6	11.4	46.9	30.2	7.2	20.9	1.5	713
7.7	76.9	32.9	28.0	119	40.4	49.7	34.6	9.2	999
50	50	40	46	46	50	50	66	50	44
13.1	92.7	33.0	39.8	160	45.0	54.8	119	13.1	2006
<b>82.1</b>	<b>281</b>	<b>347</b>	<b>252</b>	<b>2522</b>	<b>641</b>	<b>471</b>	<b>328</b>	<b>101</b>	<b>19332</b>
—	52.2	72.2	81.4	1402	154	106	—	—	3610
17.6	64.2	55.8	30.2	355	70.7	56.4	64.7	19.3	3437
3.8	—	16.0	—	181	—	—	—	—	—
19.7	19.5	20.7	35.6	135	84.3	69.4	56.8	21.0	1126
1.0	14.1	4.1	2.1	17.9	21.6	8.1	4.1	0.6	497
18.1	31.3	45.4	14. ?	78.4	80.5	91.6	30.9	10.1	2699
260	374	842	245	1690	577	1098	437	196	43820
4	8	7	5	29	14	14	10	3	229
5.3	20.2	11.2	9.6	53.9	23.9	23.3	16.6	4.2	536
—	6	8	—	79	6	4	—	—	1099
—	3.3	6.7	—	62.1	3.8	1.1	—	—	1069
—	7	1	5	7	4	1	6	—	22
—	5	1	1	3	8	6	2	—	49
17	41	25	28	114	47	25	49	12	825
604	2134	918	1236	5638	2297	1899	2003	485	29127
32	188	332	—	—	180	143	110	—	3000

a) Mariages.  
Naissances vivantes.  
Décès.  
Immigrés.  
Émigrés.  
Excédent des immigrés (+ ou -).

b) Recettes effectives.\*  
Octroi communal.\*  
Subventions de l'État.\*  
Octroi de l'État (*abonnement*).\*  
Taxe de famille.\*  
Id. sur la valeur locative.\*  
Id. sur les exercices.\*  
Id. sur le bétail.\*  
Total des taxes (comprises les 4 précédentes).\*Droits divers.\*  
Centimes communaux sur 1 fr. d'impôt foncier.  
Produit des centimes.\*

Dépenses effectives.\*  
*dont extraordinaires.\**  
Dépenses pour l'instruction primaire.\*  
*dont extraordinaires.\**  
Autres dépenses pour l'instr. publ.\*  
Dépense pour l'assistance publ.\*  
Id. pour le service de la dette.\*  
Dette communale au 31.12.1909.\*  
Fonctionnaires administratifs.  
Traitements des fonctionnaires.\*  
Personnel en retraite.  
Pensions de retraite.\*

c) Époux illettrés.  
Épouses illettrées.  
Maîtres et maîtresses.  
Élèves des écoles primaires munic.  
Élèves des écoles privées.

\* En milliers de frs.

d) Assistenza pubblica e) Servizi pubblici e notizie diverse f) Cifre proporzionali	PIE									
	Acqui	Alba	Alessan- dria	Asti	Borgo- manero	Boves	Carma- gnola	Casale Monfer- rato	Chieri	Cuneo
	abit.	abit.	abit.	abit.	abit.	abit.	abit.	abit.	abit.	abit.
	15,3 mil.	13,5 mil.	76,3 mil.	48,0 mil.	11,5 mil.	10,5 mil.	11,7 mil.	36,3 mil.	15,7 mil.	32,4 mil.
<b>d) Spedalità a carico del Comune:</b>										
36. In ospedali locali.... malati N.	—	—	—	•	•	149	•	11	•	52
37. In altre località..... malati »	15	20	52	—	•	2	•	25	45	29
38. Giornate spedalità compl. »	434	365	745	35052	•	4452	•	700	387	•
39. Spese per spedalità*.....	2.5	0.9	49.0	1.9	—	1	—	2.7	0.2	1.3
<b>e) 40. Illuminaz. pubblica. lampade N.</b>	260 g 5 a	206 g	101 a 61 ei 471 g 175 p 1 a	628 g	14 ea 53 ei 3 p	60 ei	80 ei 4 p	3 ea 14 ei 410 g 10 p 5 a	170 g	12 ea 275 ei
41. Spese per l'illuminazione pubblica*.....	26.2	19.2	69.7	36.4	6.7	1.8	5.1	27.5	9.2	30.4
42. Licenze di abitabilità. N. »	16 (11)	11 (5)	55 (21)	20 (12)	14 (2)	—	3	20 (15)	48 (18)	24 (8)
43. Alloggi nuovi..... »	35	10	•	112	16	—	4	50	•	•
44. Locali ottenuti..... »	170	41	•	355	60	—	20	150	185	•
45. Periodici politici..... »	4	3	5	5	—	—	2	4	2	3 (2)
46. Teatri e caffè concerto.. »	2	2	4 (1)	2 (1)	1	—	2 (1)	2	1	4 (2)
47. Cinematografi..... »	2	—	4	2	—	—	—	1	2	2
48. Incendi..... »	16 (1)	6 (2)	4	37 (18)	8 (1)	4 (3)	4 (3)	7	5 (1)	7 (1)
<b>f) Su 1000 abitanti:</b>										
I. Nati-vivi..... N.	26.0	26.6	23.3	19.6	30.9	33.0	27.0	21.5	20.9	22.9
II. Morti..... »	21.7	20.8	18.9	14.1	19.0	24.9	21.0	18.3	17.8	21.5
III. Alunni di Scuole elem. com. »	117	110	114	99	147	123	108	107	91	94
<b>Per abitante:</b>										
IV. Dazio in complesso..... L.	16.27	17.24	10.24	11.75	4.80	2.10	4.12	8.59	5.79	16.64
V. Debito comunale..... »	82.29	62.00	60.59	29.79	5.51	15.33	21.03	39.30	7.00	51.88
VI. Spese ordinarie per l'istruzione elementare..... »	4.12	8.37	5.07	3.37	3.30	2.32	2.69	3.39	2.77	5.50
<b>Su 100 matrimoni:</b>										
VII. Sposi analfabeti..... N.	6.3	2.5	1.4	1.9	1.4	7.1	1.0	1.7	5.0	3.5
VIII. Spose analfabete..... »	4.5	3.7	1.5	1.9	2.8	1.2	2.0	2.1	6.2	4.7
<b>Su 100 lire di entrate effettive:</b>										
IX. Dazio a prò del comune... L.	43.0	34.3	35.2	40.3	28.1	18.0	20.9	22.6	25.3	50.3
X. Tasse comunali..... »	5.7	5.0	12.5	4.8	10.0	9.0	8.5	20.9	14.3	7.2
XI. Sovrimposte..... »	8.1	8.4	24.8	18.2	27.7	38.8	41.9	30.9	29.2	13.3
XII. Spesa di spedalità..... »	0.5	....	0.3	0.2	—	1	—	0.4	....	0.2
XIII. Id. per servizio del debito. »	17.9	11.1	13.8	8.4	2.7	8.5	10.1	12.9	6.4	10.3
XIV. Id. per impiegati ammin... »	3.4	3.1	4.3	4.6	7.3	9.5	7.5	3.4	3.3	5.2
XV. Id. per pensioni..... »	0.9	1.2	2.7	1.4	—	—	—	2.2	1.1	0.9

\* In migliaia di lire.

<sup>1</sup> A carico della locale Congregazione di carità.

<sup>2</sup> Lo spedale locale ha l'obbligo per statuto di accogliere gli ammalati locali. La competenza nosologica è di 30 malati a giorno diaria L. 2,50.

**MONTE**

Dome- dossola	Fossano	Ivrea	Monca- lieri	Novara	Novi Ligure	Pinerolo	Savi- glano	Susa	Torino
abit.	abit.	abit.	abit.	abit.	abit.	abit.	abit.	abit.	abit.
5,4 mil.	20,9 mil.	11,7 mil.	13,8 mil.	54,6 mil.	20,4 mil.	18,1 mil.	19,7 mil.	5,7 mil.	381 mil.
—	—	319	—	—	—	—	—	•	435
7	21	•	5	12	20	6	24	•	•
•	246	8716	235	245	395	300	500	•	•
1.0	1.0	1.0	0.3	0.6	2.3	0.4	1.2	—	•
20 ea 116 ei	180 g 4 p	185 g	8 ea 162 ei	14 ea 31 ei 561 g 28 p	4 ea 270 g	20 ei 262 g 9 p	140 g	6 ea 94 ei	479 ea 23 ei 6200 g 365 p
6.1	8.7	9.8	8.0	49.9	26.6	17.6	13.1	0.8	614
23 (4)	—	28 (18)	27 (16)	87 (21)	48 (10)	19 (4)	16 (5)	—	937 (319)
76	—	•	42	•	70	34	26	—	•
152	—	•	114	650	280	120	69	—	11572
3	3	3	—	6 (4)	5	2	3	2	5 (5)
2 (1)	1	1	— (2)	3	3 (1)	1	3 (2)	1	13 (3)
1	1	1	1	2	2	1	2	1	23
23	23 (2)	3 (1)	5 (2)	22 (10)	38 (1)	25 (4)	15 (5)	3 (2)	396 (20)
33.3	28.2	17.6	19.3	22.4	25.1	19.2	25.6	15.9	19.8
27.2	17.6	17.6	13.6	21.1	17.1	24.5	19.9	18.2	19.5
112	102	78	90	103	113	105	102	86	76
7.44	4.78	16.81	4.09	17.18	18.80	18.26	6.81	14.28	38.29
48.15	17.89	71.96	17.75	30.95	28.28	60.66	22.18	34.39	115.01
2.56	3.07	3.40	2.19	3.19	3.47	3.12	3.28	3.39	9.02
—	6.3	1.7	4.3	2.0	3.0	0.6	5.6	—	0.8
—	4.5	1.7	0.8	0.9	6.0	3.3	1.9	—	1.8
33.2	25.2	49.3	17.5	60.7	55.9	46.9	23.9	58.3	61.5
27.8	11.4	1.1	5.9	3.7	5.1	1.4	6.4	1.3	3.7
14.0	33.7	10.1	20.8	12.6	7.5	10.3	3.6	11.8	10.3
1.6	0.4	0.3	•••	•••	0.4	•••	0.4	—	•
19.3	11.4	14.6	7.4	6.2	13.5	17.3	9.4	9.1	13.9
5.7	7.3	3.6	5.0	4.3	4.0	4.4	5.0	3.8	1.2
—	1.2	2.2	—	4.9	0.6	0.2	—	—	5.2

d) Assistance publique  
 e) Services publics et données diverses  
 f) Chiffres relatifs

d) Malades pauvres soignés par les Communes:  
 Dans les établissements locaux.  
 Dans autres établissements.  
 Journées de dégence.  
 Dépense relative.\*

e) Éclairage public (lampes).  
 Éclairage public\* (dépenses).  
 Licences de construction.  
 Nouveaux logements.  
 Pièces de ces logements.  
 Journaux politiques.  
 Théâtres et cafés-concerts.  
 Cinématographes.  
 Incendies.

f) Sur 1000 habitants.  
 I. Naissances vivantes.  
 II. Décès.  
 III. Elèves des écoles prim. mun.

Par habitant :  
 IV. Octroi (total).  
 V. Dette communale.  
 VI. Dépenses ordinaires pour l'instruction primaire.

Sur 100 mariages :  
 VII. Époux illettrés.  
 VIII. Épouses illettrées.

Sur 100 frs. de recettes effect. :  
 IX. Octroi communal.  
 X. Taxes communales.  
 XI. Centimes communaux sur l'impôt foncier.  
 XII. Dépenses pour assistance aux malades.  
 XIII. Id. pour le service de la dette.  
 XIV. Id. pour les fonctionnaires administratifs.  
 XV. Id. pour les pensions de retraite.

\* En milliers de fra.



I grandi Comuni  
Les grandes Communes

a) Demografia b) Finanze c) Coltura pubblica	PIEMONTE				LOM					
	Tortona	Trino	Varallo	Vercelli	Asola	Bergamo	Bobbio	Breno	Brescia	Busto Arsizio
	abit.	abit.	abit.	abit.	abit.	abit.	abit.	abit.	abit.	abit.
	19,7 mil.	12,9 mil.	4,6 mil.	33,7 mil.	7,8 mil.	59,5 mil.	5,0 mil.	3,6 mil.	78,9 mil.	26,0 mil.
a) 1. Matrimoni . . . . . N.	125	104	30	200	61	373	42	19	527	180
2. Nati-vivi. . . . . »	514	316	88	638	265	1717	141	152	2204	865
3. Morti. . . . . »	357	270	94	700	180	1688	100	89	2254	492
4. Immigrati. . . . . »	756	294	250	1109	349	2295	285	92	2810	996
5. Emigrati. . . . . »	407	302	198	777	379	1295	187	48	1797	572
6. Eccedenza immigrati (+ o -)	+ 349	- 8	+ 52	+ 332	- 30	+1000	+ 98	+ 44	+1013	+ 424
b) 7. Entrate effettive *	390	151	133	1004	102	1575	42.3	69.1	3332	529
8. Dazio a prò del Comune *	67.8	18.4	78.0	551	13.2	463	9.0	1.5	1788	132
9. Concorsi daziari governativi *	31.8	—	4.1	13.1	2.5	75.1	—	1.2	109	6.5
10. Canone d'abbonam. daziario *	27.2	15.1	14.8	135	9.1	144.5	6.1	5.6	487	22.2
11. Tassa di famiglia *	20.9	3.7	3.6	—	—	—	5.8	3.3	206	52.0
12. Id. sul valore locativo *	—	—	—	—	—	104	—	—	—	—
13. Id. sugli esercizi *	13.0	4.6	5.6	18.2	7.3	87.9	1.7	1.5	67.2	50.2
14. Id. sul bestiame *	—	2.3	0.8	—	6.1	13.6	—	1.3	—	—
15. Totale tasse comunali (comprese le 4 precedenti) *	39.8	11.0	11.5	28.6	16.3	230	8.2	6.6	293	115
16. Diritti diversi *	42.3	12.7	5.6	79.7	3.4	105	3.6	1.8	198	32.1
17. Sovrimposta comunale (cent. addizionali)	87	65	50	50	88	111	180	211	50	154
18. Id. ammontare *	98	74.9	11.2	122	43.4	364	36.0	24.6	244	120
19. Spese effettive *	409	266	128	957	102	2079	57.5	79.7	3436	1190
20. di cui straordinarie *	—	121	23.6	103	—	—	—	16.1	—	784
21. Spese per l'istruzione elementare *	94.9	38.8	16.4	169	30.9	241	16.5	20.8	535	100
22. di cui straordinarie *	—	—	—	—	—	70.5	—	2.4	149	—
23. Altre spese per istruz. pubb. *	23.0	—	19.2	84.6	4.5	157	8.2	—	301	24.7
24. Spesa per pubb. beneficenza *	2.3	7.4	—	8.5	7.1	65.6	1.4	0.8	141	19.6
25. Spese per servizio del debito *	51.3	18.0	21.1	125	4.1	343	6.5	13.8	461	85.9
26. Debito comun. al 31. 12. 1909 *	825	363	225	2918	68.6	6944	30.4	190	9476	1339
27. Impiegati amministrativi . . . . . N.	9	5	—	22	4	45	3	2	65	8
28. Stipendi ai suddetti *	17.5	7.4	4.4	49.5	8.7	10.5	3.5	2.4	116	23.2
29. Pensionati comunali . . . . . N.	2	2	—	100	4	80	2	1	145	3
30. Pensioni pagate *	0.1	0.1	—	56.3	1.9	84.9	0.1	....	144	5.7
c) 31. Sposi analfabeti . . . . . N.	9	9	2	9	11	11	10	—	10	14
32. Spose analfabete . . . . . »	11	8	—	6	9	10	11	—	12	6
33. Insegnanti elementari . . . . . »	48	26	10	82	20	96	13	14	158	55
34. Alunni delle Scuole elem. com. »	2392	1489	427	2795	920	4219	491	462	6793	3161
35. Alunni delle Scuole private »	•	198	25	969	—	1568	14	78	959	150

\* In migliaia di lire.

<sup>1</sup> Compresa L. 31.260 di interessi sul debito di Cassa.

**italiani nell'anno 1909.**

*italiennes dans l'année 1909.*

**BARDIA**

BARDIA										a) Démographie
Cantù	Casal- maggiore	Casti- glione delle Stiviere	Chiari	Codogno	Como	Crema	Cremona	Desio	Galla- rate	b) Finances
abit.	abit.	abit.	abit.	abit.	abit.	abit.	abit.	abit.	abit.	c) Culture publique
13,0 mil.	17,5 mil.	6,6 mil.	13,7 mil.	11,7 mil.	44,8 mil.	12,0 mil.	42,8 mil.	12,0 mil.	16,5 mil.	
109	130	42	97	84	291	71	243	76	111	a) Mariages.
412	508	195	415	309	980	317	1221	370	401	Naissances vivantes.
285	401	210	287	243	1066	380	1579	305	264	Décès.
226	356	280	429	646	291	662	1158	178	1040	Immigrés.
113	506	223	397	637	288	541	1198	191	860	Émigrés.
+ 113	- 150	+ 57	+ 32	+ 9	+ 3	+ 121	- 40	- 13	+ 180	Excédent des immigrés (+ ou -).
<b>130</b>	<b>272</b>	<b>95.1</b>	<b>225</b>	<b>201</b>	<b>1599</b>	<b>273</b>	<b>1886</b>	<b>98.9</b>	<b>387</b>	b) Recettes effectives.*
15.8	25.1	8.0	37.8	39.2	370	107	362	12.9	64.9	Octroi communal.*
3.4	5.3	2.1	6.4	—	135	39.3	163	2.8	5.1	Subventions de l'État.*
5.6	17.0	7.0	19.5	26.5	125	50.2	247	5.2	20.9	Octroi de l'État ( <i>abonnement</i> ).*
20.5	—	4.0	10.6	15.0	116	22.9	146	—	33.8	Taxe de famille.*
0.9	—	—	—	—	19.8	—	—	1.5	—	Id. sur la valeur locative.*
15.7	7.2	5.8	10.5	8.6	69.3	10.7	105	5.8	21.8	Id. sur les exercices.*
—	8.8	5.4	5.2	3.3	—	—	—	—	—	Id. sur le bétail.*
39.2	20.4	17.3	29.0	31.6	262	50.6	290	8.0	61.9	Total des taxes (comprises les 4 pré- cedentes).*
4.7	7.4	7.7	9.6	19.8	68.9	28.7	85.5	0.8	24.7	Droits divers.*
169	108	118	105	87	96	50	100	105	213	Centimes communaux sur 1 fr. d'impôt foncier.
50.6	175	36.5	75.2	72.0	239	23.8	203	43.6	121	Produits des centimes.*
<b>145</b>	<b>261</b>	<b>91.1</b>	<b>359</b>	<b>204</b>	<b>2039</b>	<b>260</b>	<b>1380</b>	<b>114</b>	<b>350</b>	Dépenses effectives.*
25.3	—	—	156	—	694	—	—	—	59.1	dont extraordinaires.*
48.3	66.1	48.9	39.3	44.4	221	38.9	266	37.4	92.2	Dépenses pour l'instruction pri- maire.*
7.3	—	—	—	—	—	—	—	—	20.0	dont extraordinaires.*
6.1	28.1	29.8	22.0	31.6	54.8	42.4	71.0	—	16.3	Autres dépenses pour l'instr. publ.*
7.1	9.2	6.3	10.7	14.3	50.2	6.5	111	5.8	4.5	Dépense pour l'assistance publ.*
12.2	26.3	1.4	20.0	10.7	423	16.2	230	8.3	59.5	Id. pour le service de la dette.*
415	301	13.5	296	90.3	7078	227	2676	160	1122	Dette communale au 31.12. 1909.*
5	10	3	8	7	40	7	62	3	11	Fonctionnaires administratifs.
7.1	14.9	4.5	13.5	13.4	77.8	17.8	151	4	19.3	Traitements des fonctionnaires.*
1	39	—	6	9	43	31	139	—	8	Personnel en retraite.
...	20.1	—	4.9	3.5	32.4	21.9	124	—	3.9	Pensions de retraite.*
—	7	5	16	9	2	3	7	4	2	e) Époux illettrés.
3	3	9	14	12	1	4	6	2	1	Épouses illettrées.
26	40	16	23	26	99	24	96	22	10	Maîtres et maîtresses.
1697	1918	700	1475	1324	3541	1404	4087	1550	1708	Élèves des écoles primaires munic.
—	173	—	50	368	605	465	330	100	450	Élèves des écoles privées.

\* En milliers de frs.

d) Assistenza pubblica e) Servizi pubblici e notizie diverse f) Cifre proporzionali	PIEMONTE				LOM					
	Tortona	Trino	Varallo	Vercelli	Asola	Bergamo	Bobbio	Breno	Brescia	Busto Arsizio
	abit.	abit.	abit.	abit.	abit.	abit.	abit.	abit.	abit.	abit.
	19,7 mil.	12,9 mil.	4,6 mil.	33,7 mil.	7,8 mil.	59,5 mil.	5,0 mil.	3,6 mil.	78,9 mil.	26,0 mil.
d) Spedalità a carico del Comune:										
36. In ospedali locali.... malati N.	—	—	—	—	9	813	—	—	2172	•
37. In altre località.... malati »	14	12	1	28	10	159	2	14	•	•
38. Giornate spedalità compl. »	148	157	1	747	741	10987	21	320	•	6850
39. Spese per spedalità*.....	1.1	0.3	—	1.1	0.9	32.7	0.1	0.7	52.4	12.0
e) 40. Illuminaz. pubblica. lampade N.	187 g	102 ei 6 p	2 ea 58 ei	60 ea 392 g	78 ei	47 ea 70 ei 584 g	60 ei	60 ei 2 p	168 ei 142 ei 721 q 123 p 20 a	20 ea 10 ei 245 g
41. Spese per l'illuminazione pubblica*.....	15.3	6.6	5.7	27.9	3.2	31.5	2.0	1.2	60.0	12.0
42. Licenze di abitabilità .... N.	34	13 (3)	—	36 (5)	4	•	—	—	95 (32)	200 (36)
43. Alloggi nuovi..... »	•	34	—	106	•	•	—	—	•	218
44. Locali ottenuti ..... »	•	94	—	320	•	•	—	—	1311	669
45. Periodici politici..... »	3	—	4	6	1	14 (4)	1	—	6 (3)	2
46. Teatri e caffè concerto.. »	1	1	1	4 (2)	1	4 (1)	1	2 (1)	4 (2)	8 (6)
47. Cinematografi ..... »	2	1	1	1	1	•	—	1	3	2
48. Incendi..... »	8 (8)	1	—	16 (2)	—	•	—	—	144 (23)	11 (7)
f) Su 1000 abitanti:										
I. Nati-vivi..... N.	26.2	24.5	19.1	18.9	33.9	28.9	28.2	42.2	27.9	33.2
II. Morti..... »	18.1	20.9	20.4	20.8	23.1	28.4	20.0	24.7	28.6	18.9
III. Alunni di Scuole elem. com. »	121	115	92	83	118	71	98	128	86	121
Per abitante:										
IV. Dazio in complesso..... L.	4.82	2.59	20.17	20.35	2.85	10.21	3.02	1.97	28.82	5.92
V. Debito comunale..... »	46.95	28.14	48.91	86.58	8.79	116.71	6.08	52.77	120.10	51.50
VI. Spese ordinarie per l'istruzione elementare..... »	4.81	1.97	3.56	5.01	3.96	2.87	3.30	5.11	4.89	3.85
Su 100 matrimoni:										
VII. Sposi analfabeti..... N.	7.2	8.6	6.7	4.5	18.0	2.9	23.8	—	1.9	7.8
VIII. Spose analfabete..... »	8.8	7.7	—	3.0	14.8	2.7	26.2	—	2.3	3.3
Su 100 lire di entrate effettive:										
IX. Dazio a pro del comune... L.	17.3	12.1	58.6	54.9	12.7	29.4	21.2	2.2	50.6	25.0
X. Tasse comunali..... »	10.2	7.3	8.9	28.5	16.0	14.6	19.4	9.6	8.3	21.7
XI. Sovrimposte..... »	25.1	49.6	8.4	12.2	42.5	23.1	85.1	35.6	6.9	22.7
XII. Spesa di spedalità..... »	0.3	....	—	0.1	....	2.0	....	0.1	1.5	2.3
XIII. Id. per servizio del debito. »	13.15	11.9	15.8	12.5	4.0	21.8	15.4	20.0	13.1	16.2
XIV. Id. per impiegati ammin. »	4.5	4.9	3.3	4.9	8.5	5.7	8.2	3.5	3.3	4.4
XV. Id. per pensioni..... »	....	....	—	5.6	1.8	5.4	....	....	4.1	1.1

\* In migliaia di lire.

<sup>1</sup> Provvede la Congregazione di Carità.

**BARDIA**

Cantù	Casal- maggiore	Casti- glione delle Stiviere	Chiarì	Codogno	Como	Crema	Cremona	Desio	Galla- rate
abit.	abit.	abit.	abit.	abit.	abit.	abit.	abit.	abit.	abit.
13,0 mil.	17,5 mil.	6,0 mil.	13,7 mil.	11,7 mil.	44,8 mil.	12,0 mil.	42,8 mil.	12,0 mil.	16,5 mil.

- d) Assistenza publique
- e) Services publics et données diverses
- f) Chiffres relatifs

—	—	—	300	287	152	35	•	150	14
69	24	2	27	18	35	16	•	—	5
1200	721	263	4880	11986	6800	1815	•	10000	652
4.4	1.8	0.5	4.9	4.1	12.9	2.7	78.7	1.3	2.8
4 ei 84 g 3 p	100 ei	1 ea 88 ei	5 ea 96 g	176 g 7 p	123 ea 15 ei 725 g 40 p	15 ea 7 ei 270 g	136 ea 5 ei 435 g	50 ei 60 g 3 p	36 ei 149 g
4.3	5.7	2.6	6.5	12.0	104	11.3	48.8	4.0	10.7
—	17 (2)	3	13 (9)	—	105 (62)	21 (9)	89 (49)	27 (15)	29 (12)
—	•	•	•	—	147	14	115	30	61
—	•	•	•	—	680	60	•	90	256
—	2	—	—	3	6 (3)	6	6 (1)	—	—
—	1	1	1	1	2	2 (1)	2	1	2 (1)
1	—	—	—	1	3	2	1	—	2
2	4 (1)	13 (3)	6 (5)	1 (1)	58 (10)	4 (3)	20 (1)	—	10 (6)
31.6	29.0	29.5	30.2	26.4	21.8	26.4	28.5	30.8	24.3
21.9	22.9	31.2	20.9	20.8	23.8	31.7	36.9	25.4	16.0
131	110	106	108	113	79	117	95	129	103
1.65	2.41	2.27	4.18	5.61	11.04	13.10	14.23	1.51	5.20
31.92	17.20	2.05	21.61	7.72	175.99	18.91	62.52	13.33	68.00
3.15	3.78	7.41	2.87	3.79	4.93	3.24	6.21	3.12	4.38
—	5.4	11.9	16.5	10.7	0.7	4.2	2.9	5.3	1.8
2.7	2.3	21.4	14.4	14.2	0.3	1.6	2.5	2.6	0.9
12.1	9.2	8.4	16.8	19.5	23.1	39.1	26.1	13.0	16.8
30.2	7.5	18.2	12.9	15.7	16.4	18.5	20.9	8.1	16.0
38.9	64.3	3.8	33.8	35.8	14.9	8.7	14.6	44.1	31.3
3.4	0.6	0.5	2.2	2.0	0.8	1.—	5.7	1.3	0.7
9.4	9.7	1.5	8.9	5.3	26.4	5.9	16.6	8.4	15.4
1.3	5.5	4.7	6.0	6.7	4.9	6.5	10.9	4.0	5.0
...	7.4	—	2.2	1.7	2.0	8.0	8.9	—	1.0

- a) Malades pauvres soignés par les Communes:  
 Dans les établissements locaux. 14  
 Dans autres localité. 5  
 Journées de digence. 652  
 Dépense relative.\* 2.8
- e) Éclairage public (*lampes*).  
 Éclairage public (*dépenses*)\*  
 Licences de construction. 29 (12)  
 Nouveaux logements. 61  
 Pièces de ces logements. 256  
 Journaux politiques. —  
 Théâtres et cafés-concerts. 2 (1)  
 Cinématographes. 2  
 Incendies. 10 (6)
- f) Sur 1000 habitants.  
 I. Naissances vivantes.  
 II. Décès.  
 III. Élèves des école prim. mun.
- Par habitant:  
 IV. Octroi (*total*).  
 V. Dette communale.  
 VI. Dépenses ordinaires pour l'instruction primaire.
- Sur 100 mariages:  
 VII. Époux illettrés.  
 VIII. Épouses illettrées.
- Sur 100 frs. de recettes effect. :  
 IX. Octroi communal.  
 X. Taxes communales.  
 XI. Centimes communaux sur l'impôt foncier.  
 XII. Dépenses pour assistance aux malades.  
 XIII. Id. pour le service de la dette.  
 XIV. Id. pour les fonctionnaires administratifs.  
 XV. Id. pour les pensions de retraite.

\* En milliers de frs.

**I grandi Comuni**  
*Les grandes Communes*

	L O M									
	Gonzaga	Lecco	Legnano	Lodi	Mantova	Milano	Monza	Ostiglia	Pavia	Quistello
a) Demografia	abit.	abit.	abit.	abit.	abit.	abit.	abit.	abit.	abit.	abit.
b) Finanze	8,8 mil.	12,2 mil.	25,6 mil.	28,6 mil.	29,8 mil.	594 mil.	55,9 mil.	8,2 mil.	37,4 mil.	12,8 mil.
c) Coltura pubblica										
a) 1. Matrimoni..... N.	64	97	177	185	175	4454	380	64	255	101
2. Nati-vivi..... »	285	284	777	709	772	14160	1620	270	935	487
3. Morti..... »	166	243	419	849	1134	12098	1049	165	1042	308
4. Immigrati..... »	893	516	1362	1540	1372	18726	1572	289	1622	715
5. Emigrati..... »	847	408	758	1335	1085	9095	961	232	1750	816
6. Eccedenza immigrati (+ o -)	+ 46	+ 108	+ 604	+ 205	+ 287	+9631	+ 611	+ 57	- 128	- 101
b) 7. Entrate effettive *.....	166	316	480	760	1489	44454	1230	160	1508	198
8. Dazio a prò del Comune *....	11.3	48.2	148	370	882	16360	3340	27.2	737	25.1
9. Concorsi daziari governativi *	—	—	8.8	6.4	152	—	39.9	—	92.4	1.3
10. Canone d'abbonam. daziario *	4.7	26.7	10.4	102	228	3653	80.0	15.2	231	6.0
11. Tassa di famiglia *.....	—	36	—	—	50.3	3000	•	5.4	48.3	—
12. Id. sul valore locativo*.....	—	—	9.1	—	—	•	46.8	—	•	—
13. Id. sugli esercizi*.....	6.4	24.2	30.5	33.5	42.3	1.7	123	3.3	19.3	10.1
14. Id. sul bestiame*.....	10.4	—	—	8.8	—	•	•	6.4	•	16.7
15. Totale tasse comunali (comprese le 4 precedenti)*.....	19.1	69.6	45.5	61.3	113	6518	186	11.1	84.7	30.3
16. Diritti diversi *.....	5.2	15.4	34.4	35.7	57.1	1605	52.4	5.8	45.1	8.7
17. Sovrimposta comunale (cent. addizionali)	158	203	188	50	116	95	185	96	<sup>4</sup> 91 <sup>5</sup> 73	124
18. Id. ammontare *.....	117	121	131	134	203	6119	371	81.0	188	119
19. Spese effettive *.....	167	288	568	741	1396	50912	1042	146	1403	187
20. di cui straordinarie *.....	—	—	120	—	—	13763	—	—	—	—
21. Spese per l'istruzione elementare *.....	37.4	58.3	112	126	170	7239	419	33.2	209	54.1
22. di cui straordinarie *.....	—	—	—	—	—	2142	—	—	—	—
23. Altre spese per istruz. pubb.*.	—	23.7	31.6	97.8	121	1194	15.9	•	61.2	—
24. Spesa per pubb. beneficenza *	9.9	8.9	28.9	•	170	2039	23.7	15.5	59.6	16.4
25. Spese per servizio del debito *	12.6	98.7	81.1	52.5	139	7879	144	18.3	169	9.5
26. Debito comun. al 31.12.1909 *	176	1063	1182	662	3038	169414	2693	138	2880	51.8
27. Impiegati amministrativi..... N.	5	8	10	15	39	444	21	6	24	6
28. Stipendi ai suddetti *.....	7.9	16.5	22.0	31.1	70.9	1675	71.7	7.8	65.9	7.6
29. Pensionati comunali..... N.	9	5	4	28	68	<sup>1</sup> 986	9	9	90	6
30. Pensioni pagate *.....	3.8	4.3	2.8	23.7	40.0	<sup>2</sup> 2132	5.3	3.9	113	2.6
c) 31. Sposi analfabeti..... N.	7	2	7	18	4	38	79	10	10	6
32. Spose analfabete..... »	14	4	4	10	4	65	90	17	7	19
33. Insegnanti elementari..... »	21	28	61	65	65	1566	115	20	102	31
34. Alunni delle Scuole elem. com. »	1290	1190	3312	3037	2884	51044	5658	966	3514	1743
35. Alunni delle Scuole private »	—	•	392	420	101	•	62	39	—	—

\* In migliaia di lire.

<sup>1</sup> Di cui 883 fra vedove e minori.      <sup>2</sup> Di cui L. 736 mila per contributo al fondo pensioni.

<sup>3</sup> Compresa L. 30,000 tassa energia elettrica.      <sup>4</sup> Per il circondario interno.      <sup>5</sup> Per il circondario esterno.

**italiani nell'anno 1909.**  
*italiennes dans l'année 1909.*

**BARDIA**

Revere	S. Benedetto Po	Seregno	Sermide	Sondrio	Soresina	Treviglio	Varese	Verolana nuova	Vladana
abit.	abit.	abit.	abit.	abit.	abit.	abit.	abit.	abit.	abit.
3,9 mil.	10,9 mil.	14,3 mil.	7,8 mil.	8,7 mil.	10,4 mil.	17,3 mil.	20,5 mil.	6,0 mil.	17,0 mil.

- a) Démographie
- b) Finances
- c) Culture publique

22	75	112	46	41	81	130	162	41	121	a) Mariages.
138	387	630	296	210	257	634	529	202	585	Naissances vivantes.
72	274	333	145	176	208	425	419	144	369	Décès.
252	567	229	302	261	332	396	1164	210	376	Immigrés.
200	493	199	348	151	422	338	874	182	418	Émigrés.
+ 52	+ 74	+ 30	- 46	+ 110	- 90	+ 58	+ 290	+ 28	- 42	Excédent des immigrés (+ ou -).
<b>92.2</b>	<b>176</b>	<b>208</b>	<b>139</b>	<b>169</b>	<b>148</b>	<b>238</b>	<b>647</b>	<b>112</b>	<b>305</b>	b) Recettes effectives.*
5.9	10.2	18.0	11.7	8.1	21.8	26.0	151	6.1	13.1	Octroi communal.*
—	1.0	4.7	1.0	6.0	8.5	8.9	14.0	3.9	4.2	Subventions de l'État.*
7.8	8.6	12.0	7.3	16.1	18.6	28.0	39.5	9.8	16.6	Octroi de l'État ( <i>abonnement</i> ).*
—	—	—	....	18.4	19.7	13.0	68.0	3.8	7.1	Taxe de famille.*
•	—	3.2	....	—	—	—	—	•	—	Id. sur la valeur locative.*
4.0	7.5	26.4	4.7	7.3	9.1	12.0	40.7	3.9	7.7	Id. sur les exercices.*
4.1	15.8	—	8.1	—	—	—	—	2.4	19.9	Id. sur le bétail.*
9.3	25.5	34.1	15.6	29.2	33.3	30.0	117	11.1	39.0	Total des taxes (comprises les 4 précédentes).*
0.1	6.4	9.9	2.9	12.5	9.2	20.0	55.6	0.3	9.9	Droits divers.*
178	141	186	163	189	78	127	113	83	145	Centimes communaux sur 1 fr. d'impôt foncier.
33.0	122	53.5	92.8	55.6	50.5	95.0	134	28.2	176	Produits des centimes.*
<b>57.5</b>	<b>164</b>	<b>139</b>	<b>115</b>	<b>151</b>	<b>147</b>	<b>233</b>	<b>648</b>	<b>64.3</b>	<b>487</b>	Dépenses effectives.*
—	—	24.0	—	—	—	—	—	—	212	dont extraordinaires.*
13.7	51.8	60.7	35.3	51.1	46.9	54.9	95.5	15.0	262	Dépenses pour l'instruction primaire.*
—	—	11.6	4.8	—	•	—	—	—	197	dont extraordinaires.*
—	—	•	—	13.1	10.0	16.0	86.3	—	12.2	Autres dépenses pour l'instr. publ.*
6.3	17.5	6.6	12.9	1.1	15.0	13.0	6.1	7.0	11.1	Dépense pour l'assistance publ.*
7.1	281	15.1	•	43.3	•	42.0	79.7	8.0	32.7	Id. pour le service de la dette.*
68.6	294	179	•	657	•	600	1480	96.7	624	Dette communale au 31.12.1909.*
3	6	4	4	5	5	8	9	3	10	Fonctionnaires administratifs.
3.4	8.5	6.1	7.0	9.8	11.7	14	24.5	5	12.0	Traitements des fonctionnaires.*
1	2	—	1	5	—	3	11	1	5	Personnel en retraite.
0.2	1.7	—	0.5	8.0	—	3.0	12.0	1.2	2.8	Pensions de retraite.*
2	20	2	2	—	6	20	5	—	17	c) Époux illettrés.
1	28	4	12	—	9	9	2	2	15	Épouses illettrées.
9	32	38	21	20	23	85	51	11	42	Maîtres et maîtresses.
474	1570	2232	1093	1031	1257	1604	2224	420	1101	Élèves des écoles primaires munic.
—	—	•	—	—	66	580	366	20	—	Élèves des écoles privées.

\* En milliers de frs.

d) Assistenza pubblica e) Servizi pubblici e notizie diverse f) Cifre proporzionali	L O M									
	Gonzaga	Lecco	Legnano	Lodi	Mantova	Milano	Monza	Ostiglia	Pavia	Quistello
	abit.	abit.	abit.	abit.	abit.	abit.	abit.	abit.	abit.	abit.
	8,8 mil.	12,2 mil.	25,6 mil.	28,6 mil.	29,8 mil.	594 mil.	55,9 mil.	8,2 mil.	37,4 mil.	12,8 mil.
d) Spedalità a carico del Comune:										
36. In ospedali locali.... malati N.	—	—	245	61	1181	•	76	•	419	123
37. In altre località.... malati »	29	7	195	15	101	337	12	46	•	63
38. Giornate spedalità compl. »	630	230	•	24865	66111	429126 <sup>2</sup>	1264	920	•	1005
39. Spese per spedalità*.....	1.5	2.5 <sup>1</sup>	6.8	16.8	76.9	1274	6.3	2.4 <sup>3</sup>	19.0	6.6
e) 40. Illuminaz. pubblica.. lampade N.	30 p	15 ea 1 ei 254 g	•	6 ea 13 ei 700 g	42 ea 400 g	1228 ea 6398 g 16 p	155 ea 205 ei 5 p	71 g 5 p	850 g	24 p
41. Spese per l'illuminazione pubblica*.....	1.7	13.0	12.8	26.3	36.4	906	4.0	4.6	65.7	2.4
42. Licenze di abitabilità.... N.	—	30 (17)	83	24 (6)	— (47)	914 (84)	122 (67)	—	38 (12)	—
43. Alloggi nuovi..... »	—	•	•	24	52	•	—	—	—	—
44. Locali ottenuti..... »	—	•	746	180	208	14843	—	—	240	—
45. Periodici politici..... »	—	—	—	3	3 (3)	• (11)	4	—	5 (2)	—
46. Teatri e caffè concerto.. »	—	1	1	3	3	14 (6)	3	2	2	1
47. Cinematografi..... »	—	3	2	2	3	62	—	1	2	—
48. Incendi..... »	5 (4)	18 (2)	6 (4)	30 (10)	45 (1)	1236 (61)	36 (8)	—	97 (1)	6 (4)
f) Su 1000 abitanti:										
I. Nati-vivi..... N.	32.4	23.3	30.4	24.8	25.9	23.8	29.0	32.9	25.0	37.7
II. Morti..... »	18.9	19.9	16.4	29.7	38.1	20.4	18.8	20.1	27.9	23.8
III. Alunni di Scuole elem. com. »	147	97	125	106	93	85	101	118	94	135
Per abitante:										
IV. Dazio in complesso..... L.	1.82	6.14	6.18	16.50	37.25	33.69	7.51	5.16	25.88	24.10
V. Debito comunale..... »	0.002	87.05	46.17	23.15	101.95	285.20	48.25	16.83	77.01	4.04
VI. Spese ordinarie per l'istruzione elementare..... »	4.25	4.77	4.37	4.41	5.70	8.58	7.50	4.05	5.59	4.22
Su 100 matrimoni:										
VII. Sposi analfabeti..... N.	10.9	2.0	4.0	9.7	2.3	0.9	20.7	15.6	3.9	5.9
VIII. Spose analfabete..... »	21.9	4.1	2.3	5.4	2.3	1.5	23.7	26.6	2.8	18.8
Su 100 lire di entrate effettive:										
IX. Dazio a prò del comune... L.	6.8	15.2	30.8	48.7	59.2	36.8	27.6	17.0	48.8	12.7
X. Tasse comunali..... »	11.5	22.0	9.9	80.7	7.6	14.7	15.1	6.9	5.6	15.3
XI. Sovrimposte..... »	70.5	38.3	27.3	17.6	13.6	13.8	30.1	50.6	12.4	60.1
XII. Spesa di spedalità..... »	0.9	0.8	1.4	2.2	5.2	2.9	0.5	1.5	1.3	3.3
XIII. Id. per servizio del debito. »	7.6	31.2	16.9	6.9	9.3	17.7	11.7	11.4	11.2	4.8
XIV. Id. per impiegati ammin. »	4.8	5.2	4.6	4.1	4.8	3.8	5.8	4.9	4.4	3.8
XV. Id. per pensioni..... »	2.3	1.4	0.6	3.1	2.7	17.3	0.4	2.4	7.5	1.3

\* In migliaia di lire.

<sup>1</sup> Di cui L. 2000 quale forfait per mantenimento dei cronici.

<sup>2</sup> Cifra rappresentante le giornate di spedalità in ospedali locali.

<sup>3</sup> Cifra rappresentante le giornate di spedalità in ospedali di altre località.

**BARDIA**

Bevere	S. Benedetto Po	Seregno	Sermide	Sondrio	Soresina	Treviglio	Varese	Verolana	Viadana
abit.	abit.	abit.	abit.	abit.	abit.	abit.	abit.	abit.	abit.
3,9 mil.	10,9 mil.	14,3 mil.	7,8 mil.	8,7 mil.	10,4 mil.	17,3 mil.	20,5 mil.	6,0 mil.	17,0 mil.
.	.	7	44	—	—	16	7	—	9
.	.	17	10	6	38	.	12	28	38
.	.	368	2574	326	956	191	—	530	1280
1.6 <sup>3</sup>	2.4	1.7	5.7	0 8 <sup>3</sup>	5.9	8.8	3.7	1.2 <sup>3</sup>	3.4
38 g	8 p 9 a	5 ei 71 g	37 p	2 ea 90 ei	150 ei 16 ea	70 ei 120 g	63 ea 60 ei 442 g	62 ei	80 g 36 p
2.5	2.5	4.4	1.6	2.0	6.0	9.0	35.2	1.7	4.7
—	—	80 (15)	1	8 (3)	33 (27)	.	61 (26)	—	—
—	—	79	21	20	5	.	130	—	—
—	—	117	42	150	60	.	411	—	—
—	—	—	1	3	—	2	4 (1)	—	—
1	1	—	1	1	1	1	2	1	1
—	—	2	1	1	—	2	2	—	—
—	3 (2)	1 (1)	—	3	.	—	7 (4)	3	2
35.4	35.5	44.1	37.9	24.1	24.7	36.1	25.8	33.7	34.4
18.5	25.1	23.3	18.6	20.2	20.0	24.6	20.4	24.0	21.7
122	144	156	140	118	120	93	108	70	65
3.54	1.72	3.0	2.44	2.90	3.88	3.12	9.29	2.65	1.75
17.44	26.97	12.52	.	84.21	.	34.68	72.20	16.12	36.70
3.51	4.75	3.43	3.91	5.87	4.51	3.17	4.65	2.50	3.82
9.1	26.7	1.8	4.3	—	7.4	15.4	3.1	—	14.1
4.5	37.3	3.6	26.1	—	11.1	6.9	1.2	4.9	12.4
6.4	5.8	8.7	8.4	4.8	14.7	10.9	23.3	5.4	4.3
10.1	14.5	16.4	11.2	17.3	22.5	12.6	18.1	9.9	12.8
35.8	69.3	25.7	66.8	32.9	34.1	39.9	20.7	21.1	57.7
1.7	1.4	0.8	4.1	0.5	4.0	3.7	0.6	1.1	1.1
7.7	6.2	7.3	.	25.6	.	17.6	12.3	7.1	10.7
3.7	3.4	2.9	5.1	5.8	7.9	5.8	3.8	4.4	3.9
0.2	1.0	—	0.3	4.7	—	1.2	1.9	1.1	0.9

d) Assistance publique  
 e) Services publics et données diverses  
 f) Chiffres relatifs

d) Malades pauvres soignés par les Communes:  
 Dans les établissements locaux.  
 Dans autres localité.  
 Journées de dégence.  
 Dépense relative.\*

e) Éclairage public (*lampes*).  
 Éclairage public (*dépenses*).  
 Licences de construction.  
 Nouveaux logements.  
 Pièces de ces logements.  
 Journaux politiques.  
 Théâtres et cafés-concerts.  
 Cinématographes.  
 Incendies.

f) Sur 1000 habitants.  
 I. Naissances vivantes.  
 II. Décès.  
 III. Élèves des écoles prim. mun.

Par habitant:  
 IV. Octroi (total).  
 V. Dette communale.  
 VI. Dépenses ordinaires pour l'instruction primaire.

Sur 100 mariages:  
 VII. Époux illettrés.  
 VIII. Épouses illettrées.

Sur 100 frs. de recettes effect. :  
 IX. Octroi communal.  
 X. Taxes communales.  
 XI. Centimes communaux sur l'impôt foncier.  
 XII. Dépenses pour assistance aux malades.  
 XIII. Id. pour le service de la dette.  
 XIV. Id. pour les fonctionnaires administratifs.  
 XV. Id. pour les pensions de retraite.

\* En milliers de frs.



**I grandi Comuni**  
*Les grandes Communes*

a). Demografia b) Finanze c) Coltura pubblica	LOMBARDIA						V E			
	Vi- vano	Voghera	Volta Manto- vana	Arlano	Arzi- gnano	Bardo- lino	Bassano	Belluno	Campo- sampiero	Caprino Veneto
	abit.	abit.	abit.	abit.	abit.	abit.	abit.	abit.	abit.	abit.
	30,2 mil.	24,0 mil.	4,6 mil.	9,2 mil.	11,4 mil.	3,5 mil.	16,5 mil.	22,8 mil.	5,4 mil.	7,4 mil.
a) 1. Matrimoni..... N.	247	155	26	71	100	17	120	165	28	44
2. Nati-vivi..... »	612	630	125	397	402	110	538	663	213	224
3. Morti..... »	473	514	93	241	224	58	375	408	127	126
4. Immigrati..... »	1139	1635	108	517	332	123	382	250	114	157
5. Emigrati..... »	1016	1362	190	352	325	131	289	137	119	154
6. Eccedenza immigrati (+ o -)	+ 123	+ 273	- 82	+ 165	+ 7	- 8	+ 93	+ 113	- 5	+ 3
b) 7. Entrate effettive *	<b>456</b>	<b>613</b>	<b>61.1</b>	<b>122</b>	<b>152</b>	<b>70.7</b>	<b>350</b>	<b>396</b>	<b>74.3</b>	<b>161</b>
8. Dazio a prò del Comune *	219	337	4.9	12.0	29.1	3.9	65.0	102	15.0	18.8
9. Concorsi daziari governativi *	17.1	20.2	1.0	•	3.1	0.7	14.0	15.0	1.4	1.4
10. Canone d'abbonam. daziario *	68.9	71.9	3.3	4.0	14.9	3.1	31.5	32.0	6.1	5.6
11. Tassa di famiglia *	7.3	—	—	6.1	6.6	—	26.0	14.4	—	—
12. Id. sul valore locativo *	—	—	—	•	0.3	—	1.5	—	0.9	—
13. Id. sugli esercizi *	3.9	6.6	2.0	5.9	7.1	1.9	9.5	12.2	1.7	3.0
14. Id. sul bestiame *	—	—	2.9	14.5	—	1.4	—	12.9	—	3.1
15. Totale tasse comunali (com- prese le 4 precedenti) *	14.6	15.8	6.0	28.1	17.0	3.9	43.3	44.6	3.8	8.0
16. Diritti diversi *	46.0	48.2	0.8	6.6	10.8	1.5	17.0	14.8	6.7	5.6
17. Sovrimposta comunale (cent. addizionali)	63	50	148	356	128	154	185	245	139	194
18. Id. ammontare *	84.6	70.6	35.4	70.3	62.2	30.0	96.7	148	33.1	45.2
19. Spese effettive *	<b>481</b>	<b>638</b>	<b>61.1</b>	<b>132</b>	<b>143</b>	<b>59.6</b>	<b>732</b>	<b>621</b>	<b>68.1</b>	<b>107</b>
20. di cui straordinarie *	—	—	17.4	—	—	14.0	423	313	—	—
21. Spese per l'istruzione elemen- tare *	127	98.6	11.1	23.0	35.6	10.4	348	79.2	17.8	21.3
22. di cui straordinarie *	—	—	1.3	6.4	—	—	293	....	....	....
23. Altre spese per istruz. pubb. *	52.2	42.0	—	•	....	—	45.1	21.0	1.0	—
24. Spese per pubb. beneficenza *	9.1	27.6	4.6	10.1	12.0	2.0	21.9	33.2	5.9	17.6
25. Spese pel servizio del debito *	38.1	107	3.6	•	26.9	2.9	79.1	27.6	7.8	9.7
26. Debito comun. al 31. 12. 1909 *	687	2102	82.5	•	471	67.0	876	753	97.7	128
27. Impiegati amministrativi..... N.	10	13	3	7	4	3	10	14	4	4
28. Stipendi ai suddetti *	19.5	41.6	3.2	9.2	7.1	4.0	16.0	36.4	6.9	7.2
29. Pensionati comunali..... N.	17	6	1	1	9	1	5	8	13	—
30. Pensioni pagate *	13.6	7.9	0.2	0.6	2.3	0.2	3.9	8.0	1.4	—
c) 31. Sposi analfabeti..... N.	4	4	5	25	6	—	1	5	5	6
32. Spose analfabete..... »	9	6	6	33	13	—	7	6	4	3
33. Insegnanti elementari..... »	62	57	8	11	20	8	29	54	12	15
34. Alunni delle Scuole elem. com. »	4700	2508	465	898	1279	326	1399	3096	814	679
35. Alunni delle Scuole private. »	230	350	50	70	237	—	553	54	—	—

\* In migliaia di lire.

**italiani nell'anno 1909.**  
*italiennes dans l'année 1909.*

**NETO**

Castel- franco Veneto	Chioggia	Cividale	Codroipo	Cologna veneta	Cone- gliano	Dolo	Feltre	Isola della scala	Legnago
abit.	abit.	abit.	abit.	abit.	abit.	abit.	abit.	abit.	abit.
16,0 mil.	34,3 mil.	10,2 mil.	7,0 mil.	8,7 mil.	12,6 mil.	7,9 mil.	17,6 mil.	6,5 mil.	17,9 mil.

- a) Démographie
- b) Finances
- c) Culture publique

123	288	68	45	58	87	65	143	40	117
548	1303	279	198	306	357	255	609	233	507
283	934	240	110	198	145	242	437	130	363
208	713	248	196	439	413	.	206	493	675
143	667	249	24	468	321	.	210	417	549
+ 65	+ 46	- 1	+ 172	- 29	+ 92	.	- 4	+ 81	+ 126
<b>201</b>	<b>293</b>	<b>194</b>	<b>92.3</b>	<b>173</b>	<b>273</b>	<b>130</b>	<b>.</b>	<b>125</b>	<b>345</b>
36.7	56.3	68.7	30.0	29.2	99.6	22.6	70.2	15.1	48.8
4.4	—	5.2	—	2.0	8.5	2.2	4.6	0.9	5.9
19.5	26.7	27.4	9.1	13.3	22.3	14.6	23.5	6.9	29.1
—	13.7	11.5	5.5	—	8.2	—	15.2	3.3	—
2.3	—	.	—	1.6	—	2.7	.	—	2.8
5.3	11.6	4.4	2.6	4.3	5.4	3.6	.	3.5	7.3
—	4.8	.	—	3.2	—	—	.	6.0	—
10.2	32.5	18.0	9.1	12.1	16.8	9.6	15.2	14.9	14.9
13.2	13.6	13.2	5.7	7.3	8.9	6.8	.	3.5	15.7
155	147	165	125	172	207	200	212	129	176
84.7	146	59.5	31.6	97.3	81.6	73.9	73.5	70.1	126
<b>327</b>	<b>291</b>	<b>191</b>	<b>88.7</b>	<b>258</b>	<b>281</b>	<b>125</b>	<b>825</b>	<b>102</b>	<b>359</b>
154	—	—	17.1	107	75.3	—	618	—	—
107	45.4	37.3	24.3	34.4	94.2	23.3	262	24.2	68.4
62.5	—	—	1.5	3.2	45.9	—	202	—	—
11.6	14.9	6.0	—	—	15.2	—	—	—	10.7
17.1	34.5	18.0	12.5	13.9	8.1	17.6	.	17.3	38.4
8.0	23.5	20.5	5.5	22.5	9.8	4.8	.	14.1	41.1
222	471	200	84.0	432	515	62.2	229	106	738
6	9	6	3	5	8	5	7	3	10
12.6	17.1	12.0	5.8	6.5	14.3	8.9	11.7	8.0	16.4
6	13	—	—	6	11	2	6	3	20
5.2	7.8	—	—	1.6	6.2	2.0	1.6	3.8	9.9
43	153	4	2	5	5	.	6	6	11
35	132	2	2	4	15	.	6	14	25
26	30	19	17	19	29	14	42	17	34
1778	1987	1050	925	1101	1412	800	2120	738	1895
200	930	180	—	—	50	42	126	—	—

- a) Mariages.
- Naissances vivantes.
- Décès.
- Immigrés.
- Émigrés.
- Excédent des immigrés (+ ou -).
- b) Recettes effectives.\*
- Octroi communal.\*
- Subventions de l'État.\*
- Octroi de l'État (*abonnement*).\*
- Taxe de famille.\*
- Id. sur la valeur locative.\*
- Id. sur les exercices.\*
- Id. sur les bétail\*
- Total des taxes (comprises les 4 précédentes).\*
- Droits divers.\*
- Centimes communaux sur 1 fr. d'impôt foncier.
- Produits des centimes.\*
- Dépenses effectives.\*
- dont extraordinaires.\*
- Dépenses pour l'instruction primaire.\*
- dont extraordinaires.\*
- Autres dépenses pour l'instr. publ.\*
- Dépense pour l'assistance publ.\*
- Id. pour le service de la dette.\*
- Dette communale au 31.12.1909.\*
- Fonctionnaires administratifs.
- Traitements des fonctionnaires.\*
- Personnel en retraite.
- Pensions de retraite.\*
- c) Époux illettrés.
- Épouses illettrées.
- Maîtres et maîtresses.
- Élèves des écoles primaires munic.
- Élèves des écoles privées.

\* En milliers de fr.

	LOMBARDIA						VE			
	Vige-	Voghera	Volta	Ariano	Arzi-	Bardo-	Bassano	Belluno	Campo-	Caprino
	vano		Manto-		gnano	lino			sampiero	Veneto
abit.	abit.	abit.	abit.	abit.	abit.	abit.	abit.	abit.	abit.	abit.
	30.2 mil.	24,0 mil.	4,6 mil.	9.2 mil.	11,4 mil.	3,5 mil.	16,5 mil.	22,8 mil.	5,4 mil.	7,4 mil.
d) Assistenza pubblica										
e) Servizi pubblici e notizie diverse										
f) Cifre proporzionali										
d) Spedalità a carico del Comune:										
36. In ospedali locali.... malati N.	153	1	8	—	—	—	—	465	91	39
37. In altre località.... malati »	—	26	3	55	27	8	20	9	10	21
38. Giornate spedalità compl. »	3510	406	346	2245	958	202	950	17977	4264	4801
33. Spese per spedalità*.....	2.1 <sup>1</sup>	8.7	2.1	4.0 <sup>2</sup>	2.5	0.6 <sup>2</sup>	1.8 <sup>2</sup>	21.6	2.7	7.3
e) 40. Illuminaz. pubblica... lampade N.	311 g 14 p	21 ea 113 ei 339 p 23 a	3 ea 72 ei	5 p 28 ga	123 ei	46 ga	3 ea 182 ei 10 p	260 ei	5 ea 43 ei	3 ea 100 ei
41. Spese per l'illuminazione pubblica*.....	16.5	31.0	2.5	2.3	3.6	2.8	12.3	9.5	3.2	3.6
42. Licenze di abitabilità.... N.	89 (20)	68 (27)	4	—	•	9 (1)	4 (2)	•	•	29 (17)
43. Alloggi nuovi..... »	•	62	4	—	•	7	8	•	•	32
44. Locali ottenuti..... »	•	192	25	—	•	53	40	•	•	113
45. Periodici politici..... »	4	4 (1)	—	—	1	—	1	—	—	—
46. Teatri e caffè concerto.. »	3 (1)	2	1	1	1	—	2 (1)	1	—	—
47. Cinematografi..... »	1	1	—	—	1	—	1	—	1	1
48. Incendi..... »	19 (9)	7 (2)	2	—	5 (3)	—	13	16	1 (1)	—
f) Su 1000 abitanti:										
I. Nati-vivi..... N.	20.3	26.2	27.2	43.1	35.2	31.4	32.6	29.1	39.4	30.3
II. Morti..... »	15.7	21.4	20.2	26.2	19.6	16.6	22.7	17.9	23.5	17.0
III. Alunni di Scuole elem. com. »	155	104	101	98	112	93	85	135	151	92
Per abitante:										
IV. Dazio in complesso..... L.	9.53	17.02	1.79	1.74	3.86	2.00	6.03	5.88	3.91	3.32
V. Debito comunale..... »	22.75	87.58	17.93	•	41.31	19.14	53.09	45.64	18.09	17.30
VI. Spese ordinarie per l'istruzione elementare..... »	4.21	4.11	2.13	1.80	3.12	2.97	3.33	3.47	3.30	2.88
Su 100 matrimoni:										
VII. Sposi analfabeti..... N.	1.6	2.6	19.2	35.2	6.0	—	0.8	3.0	17.8	13.6
VIII. Spose analfabete..... »	3.6	3.9	23.1	46.5	13.0	—	5.8	3.6	14.3	6.8
Su 100 lire di entrate effettive:										
IX. Dazio a prò del comune... L.	48.0	55.0	8.0	9.8	19.1	5.5	18.6	25.8	20.2	11.7
X. Tasse comunali..... »	3.2	2.6	9.8	23.0	11.2	5.5	12.3	11.3	5.1	5.0
XI. Sovrimposte..... »	18.6	11.5	57.9	57.6	40.9	42.6	27.6	37.4	44.5	28.1
XII. Spesa di spedalità..... »	0.5	1.4	3.4	3.2	1.6	0.8	0.5	5.5	3.6	4.5
XIII. Id. per servizio del debito. »	8.4	17.5	5.9	•	17.7	4.1	22.6	6.97	10.5	6.0
XIV. Id. per impiegati ammin.. »	4.3	6.8	5.2	7.5	4.7	5.6	4.6	9.2	9.3	4.5
XV. Id. per pensioni..... »	3.0	1.3	0.3	0.5	1.5	0.3	1.1	2.0	1.9	—

\* In migliaia di lire.

<sup>1</sup> Cifra rappresentante le giornate di spedalità in ospedali di altre località.

<sup>2</sup> Cifra rappresentante la spesa di spedalità in ospedali di altre località.

**NETO**

Castel-franco Veneto	Chloggia	Cividale	Codrolopo	Cologna Veneta	Conegliano	Dolo	Feltre	Isola della scala	Legnago
abit.	abit.	abit.	abit.	abit.	abit.	abit.	abit.	abit.	abit.
16,9 mil.	34,3 mil.	10,2 mil.	7,0 mil.	8,7 mil.	12,6 mil.	7,9 mil.	17,6 mil.	6,5 mil.	17,9 mil.

- d) Assistenza publique
- e) Services publics et données diverses
- f) Chiffres relatifs

90	430	289	—	47	113	120	105	• <sup>3</sup>	354
97	67	13	87	18	14	33	•	17	—
4172	26510	12999	2549	1612	3153	7350	•	912	7551
5.5	22.0	8.2	8.4 <sup>1</sup>	2.5	6.3	10.5	11.8	5.9	15.4
170 ei	324 ei	3 ea	56 ei	110 g	19 ea	10 ea	3 ea	52 ei	138 g
	7 p	109 ei		9 p	113 ei	70 ei			
6.1	22.6	5.4	3.0	5.9	8.4	5.1	4.3	4.0	8.3
15 (10)	38 (8)	—	—	19 (12)	•	50 (30)	•	6 (3)	2
30	38	—	—	•	•	105	•	6	—
120	208	—	—	75	•	600	•	31	—
—	—	—	—	—	—	—	2	—	1
2	2	1	—	1	2	1	1	1	2 (1)
1	4	1	—	—	1	1	1	1	1
1	—	5	—	3 (2)	8 (3)	—	—	4 (1)	4
34.2	38.0	27.3	28.3	35.2	28.3	32.3	34.6	35.8	28.3
17.7	27.2	23.5	15.7	22.6	11.5	30.6	24.8	20.0	20.3
111	58	10	132	127	112	101	120	114	106
3.51	2.42	9.42	5.59	5.23	9.67	4.71	5.32	3.38	4.35
13.87	13.73	19.61	12.00	49.66	40.87	7.87	13.00	16.32	41.23
3.78	1.33	3.66	3.25	3.59	3.83	2.95	3.41	372	3.82
34.9	54.5	5.9	4.4	8.6	5.7	—	4.2	15.0	9.4
28.5	45.8	2.9	4.4	6.9	17.2	—	4.2	35.0	21.4
18.3	19.2	35.4	32.5	16.9	36.5	17.3	•	12.1	14.1
5.1	11.1	9.3	9.9	7.0	6.2	7.4	•	11.9	4.3
42.1	49.8	37.7	34.2	56.2	29.9	56.8	•	56.1	36.5
2.7	7.5	4.2	9.1	1.4	2.3	8.1	•	4.7	4.5
4.0	8.0	10.6	6.0	13.0	3.6	3.7	•	11.3	11.9
6.3	5.8	6.2	6.3	3.8	5.2	6.8	•	6.4	4.8
2.6	2.7	—	—	0.9	2.3	1.5	•	3.0	2.9

- d) Malades pauvres soignés par les Communes :
  - Dans les établissements locaux.
  - Dans autres localités.
  - Journées de dégence.
  - Dépense relative.\*
- e) Éclairage public (*lamps*).
  - Éclairage public (*dépenses*)\*
  - Licences de construction.
  - Nouveaux logements.
  - Pièces de ces logements.
  - Journaux politiques.
  - Théâtres et cafés-concerts.
  - Cinématographes.
  - Incendies.
- f) Sur 1000 habitants :
  - I. Naissances vivantes.
  - II. Décès.
  - III. Élèves des écoles prim. mun.

**Par habitant :**

  - IV. Octroi (*total*).
  - V. Dette communale.
  - VI. Dépenses ordinaires pour l'instruction primaire.

**Sur 100 mariages :**

  - VII. Époux illettrés.
  - VIII. Épouses illettrées.

**Sur 100 frs. de recettes effect. :**

  - IX. Octroi communal.
  - X. Taxes communales.
  - XI. Centimes communaux sur l'impôt foncier.
  - XII. Dépenses pour assistance aux malades.
  - XIII. Id. pour le service de la dette.
  - XIV. Id. pour les fonctionnaires administratifs.
  - XV. Id. pour les pensions de retraite.

\* En milliers de frs.

<sup>3</sup> Il Comune corrisponde al locale ospedale un assegno fisso per tutti i malati poveri.

**I grandi Comuni**  
*Les grandes Communes*

	V E									
	Lendl- nara	Longa- rone	Lonlgo	Maniago	Massa Superiore	Mestre	Mira	Mirano	Monta- gnana	Oderzo
	abit. 7,9 mil.	abit. 4,2 mil.	abit. 11,1 mil.	abit. 6,7 mil.	abit. 4,3 mil.	abit. 14,9 mil.	abit. 15,4 mil.	abit. 12,5 mil.	abit. 11,7 mil.	abit. 8,3 mil.
a) <b>Demografia</b>										
b) <b>Finanze</b>										
c) <b>Coltura pubblica</b>										
a) 1. Matrimoni..... N.	58	22	64	51	37	108	114	70	81	46
2. Nati-vivi..... »	302	139	384	203	119	596	574	440	365	325
3. Morti..... »	224	77	228	124	53	420	304	210	232	199
4. Immigrati..... »	263	15	309	46	205	1078	353	208	238	493
5. Emigrati..... »	306	58	385	31	277	557	238	175	240	354
6. Eccedenza immigrati (+ o -)	- 43	- 43	- 76	+ 15	- 72	+ 501	+ 115	+ 33	- 2	+ 139
b) 7. Entrate effettive *.....	<b>191</b>	<b>47.2</b>	<b>246</b>	<b>97.9</b>	<b>90.4</b>	<b>288</b>	<b>160</b>	<b>144</b>	<b>275</b>	<b>181</b>
8. Dazio a prò del Comune *....	16.6	13.0	33.7	28.4	7.0	71.6	19.0	23.3	20.0	48.3
9. Concorsi daziari governativi *.	—	—	4.5	1.9	—	6.2	1.3	1.5	3.3	5.2
10. Canone d'abbonam. daziario *..	11.7	8.0	21.0	6.9	6.0	23.8	11.0	11.0	21.0	10.4
11. Tassa di famiglia *.....	—	2.5	—	3.6	—	8.7	—	....	3.9	—
12. Id. sul valore locativo *.....	—	—	4.7	—	—	—	2.3	1.9	—	2.8
13. Id. sugli esercizi *.....	2.9	0.9	9.1	2.4	2.5	9.2	6.1	3.2	2.4	3.3
14. Id. sul bestiame *.....	4.5	1.0	—	—	1.8	—	—	0.9	—	—
15. Totale tasse comunali (com- prese le 4 precedenti) *.....	8.8	4.9	19.5	6.9	5.6	27.1	14.7	8.7	8.6	8.6
16. Diritti diversi *.....	6.2	1.5	11.1	1.7	6.0	22.0	6.6	4.9	11.3	5.9
17. Sovrimposta comunale (cent. addizionali).	183	137	149	182	199	178	175	195	232	216
18. Id. ammontare *.....	111	12.1	144	30.0	44.1	121	106	82.3	148	74.6
19. Spese effettive *.....	<b>313</b>	<b>72.7</b>	<b>267</b>	<b>139</b>	<b>78.6</b>	<b>325</b>	<b>164</b>	<b>147</b>	<b>306</b>	<b>162</b>
20. di cui straordinarie *.....	163	14.1	49.7	—	—	93.8	26.7	—	61.2	—
21. Spese per l'istruzione elemen- tare *.....	34.3	15.5	34.0	17.2	17.6	90.9	31.4	36.9	90.2	35.0
22. di cui straordinarie *.....	—	—	—	—	—	49.3	—	—	37.2	—
23. Altre spese per istruz. pubb.*	9.2	—	18.9	—	—	4.4	—	—	—	—
24. Spesa per pubb. beneficenza *.	19.6	2.0	17.3	7.0	7.6	40.5	25.7	13.3	10.2	20.1
25. Spese pel servizio del debito *.	30.7	5.5	22.7	•	14.1	21.4	3.7	17.4	10.8	11.0
26. Debito comun. al 31. 12. 1909 *.	446	—	339	•	63.8	387	54.6	•	77.4	50.6
27. Impiegati amministrativi.....N.	5	3	6	3	4	10	6	•	5	6
28. Stipendi ai suddetti *.....	7.2	3.2	11.4	4.6	6.4	23.9	13.9	•	12.3	11.0
29. Pensionati comunali.....N.	3	2	16	—	2	16	11	•	11	3
30. Pensioni pagate *.....	1.3	0.3	12.0	—	0.6	11.4	3.8	•	11.7	2.4
c) 31. Sposi analfabeti..... N.	9	—	1	•	5	14	36	17	4	5
32. Spose analfabete..... »	6	—	9	•	7	24	53	24	13	11
33. Insegnanti elementari..... »	17	10	22	16	10	28	26	•	22	20
34. Alunni delle Scuole elem.com.»	991	568	1300	•	614	1761	1519	•	1364	1157
35. Alunni delle Scuole private »	26	—	45	—	42	161	125	•	—	62

\* In migliaia di lire.

**italiani nell'anno 1909.**  
*italiennes dans l'année 1909.*

NETO										
Padova	Palma-nova	Pieve di Cadore	Pieve di Sacco	Polesella	Rovigo	Sacile	S. Donà di Piave	Sangul-netto	S. Pietro al Natissone	
abit.	abit.	abit.	abit.	abit.	abit.	abit.	abit.	abit.	abit.	
92,8 mil.	4,6 mil.	4,5 mil.	11,4 mil.	4,1 mil.	11,0 mil.	7,1 mil.	12,5 mil.	3,0 mil.	3,7 mil.	
603	34	20	78	30	84	41	92	14	18	a) Mariages.
2775	141	98	407	130	304	302	493	74	102	Naissances vivantes.
2482	127	77	288	72	316	170	216	42	74	Décès.
2277	68	24	212	259	822	289	367	111	7	Immigrés.
1815	89	5	221	321	656	207	340	99	1	Émigrés.
+ 462	- 21	+ 19	- 9	- 62	+ 166	+ 82	+ 27	+ 12	+ 6	Excédent des immigrés (+ ou -).
<b>8396</b>	<b>97.5</b>	<b>126</b>	<b>179</b>	<b>63.3</b>	<b>493</b>	<b>101</b>	<b>174</b>	<b>46.1</b>	<b>40.9</b>	b) Recettes effectives.*
1673	36.4	11.4	28.2	3.5	214	38.9	29.9	2.4	8.2	Octroi communal.*
79.8	2.4	.	—	—	16.6	1.5	2.6	0.7	0.4	Subventions de l'État.*
606	14.3	3.4	21.1	6.7	43.0	9.1	6.0	2.1	2.9	Octroi de l'État ( <i>abonnement</i> ).*
106	5.0	4.2	.	.	—	6.0	—	—	7.6	Taxe de famille.*
6.7	—	—	1.4	0.8	—	—	—	—	.	Id. sur la valeur locative.*
35.2	2.0	1.5	5.1	0.9	10.1	2.0	4.2	0.9	.	Id. sur les exercices.*
—	—	0.7	.	.	4.9	2.1	9.0	1.1	.	Id. sur le bétail.*
209	9.6	6.7	8.7	6.2	21.4	11.9	15.8	3.1	7.8	Total des taxes (comprises les 4 précédentes)*
155	5.4	0.4	11.8	2.7	34.7	5.0	6.0	2.5	0.1	Droits divers.*
142	150	270	230	230	167	195	122	126	200	Centimes communaux sur 1 fr. d'impôt foncier.
718	30.7	19.8	106	41.4	129	43.6	88.2	28.0	13.5	Produits des centimes.*
<b>5447</b>	<b>95.4</b>	<b>86.4</b>	<b>195</b>	<b>95.9</b>	<b>581</b>	<b>118</b>	<b>174</b>	<b>40.1</b>	<b>147</b>	Dépenses effectives.*
<i>2414</i>	—	<i>14.5</i>	—	<i>34.5</i>	<i>99.9</i>	—	—	—	<i>120</i>	dont extraordinaires.*
1016	15.7	14.5	33.8	19.5	61.6	28.4	23.6	9.6	11.5	Dépenses pour l'instruction primaire.*
<i>506</i>	—	—	<i>4.2</i>	<i>3.5</i>	—	—	—	—	—	dont extraordinaires.*
87.3	—	—	.	....	82.5	5.2	—	17.6	—	Autres dépenses pour l'instr. publ.*
524	8.0	2.5	26.3	13.6	19.3	9.7	20.7	3.3	1.8	Dépense pour l'assistance publ.*
474	14.0	—	21.6	2.8	27.0	17.3	14.3	3.4	3.3	Id. pour le service de la dette.*
14275	199	—	348	24.3	857	281	191	75.2	219	Dette communale au 31.12.1909.*
107	6	4	5	3	12	4	5	2	1	Fonctionnaires administratifs.
200	8.4	4.0	9.4	4.1	26.8	6.5	8.7	3.0	1.5	Traitements des fonctionnaires.*
106	4	—	7	4	16	3	6	—	—	Personnel en retraite.
125	1.0	—	7.8	3.2	13.7	3.4	4.3	—	—	Pensions de retraite.*
45	—	—	12	—	9	4	24	4	1	c) Époux illettrés.
55	3	—	23	4	17	7	47	5	2	Épouses illettrées.
189	10	10	21	9	27	17	17	8	9	Maîtres et maîtresses.
8505	431	452	1211	478	1105	1114	1142	468	498	Élèves des écoles primaires munic.
1078	—	—	—	—	241	—	—	—	—	Élèves des écoles privées.

\* En milliers de frs.

V E										
d) Assistenza pubblica	Lendinara	Longarone	Lonigo	Maniago	Massa Superiore	Mestre	Mira	Mirano	Montagnana	Oderzo
e) Servizi pubblici e notizie diverse	abit.	abit.	abit.	abit.	abit.	abit.	abit.	abit.	abit.	abit.
f) Cifre proporzionali	7,9 mil.	4,2 mil.	11,1 mil.	6,7 mil.	4,3 mil.	14,9 mil.	15,4 mil.	12,5 mil.	11,7 mil.	8,3 mil.
d) Spedalità a carico del Comune:										
36. In ospedali locali.... malati N.	20 <sup>1</sup>	—	135	•	10	338	—	51	—	758
37. In altre località..... malati »	20	34	20	•	17	59	•	189	25	21
38. Giornate spedalità compl. »	8611	1664	5432	•	890	11603	•	6213	—	21025
39. Spese per spedalità*..... »	10.2	2.0 <sup>1</sup>	9.2	3.8 <sup>1</sup>	1.7	22.8	17.2 <sup>1</sup>	11.2	2.9 <sup>1</sup>	9.2
e) 40. Illuminaz. pubblica. lampado N.	18 p 105 g	20 ei 11 p	8 ea 115 ei 7 p	15 ea 102 ei	35 a	12 ea 133 ei 2 g 5 a	•	•	134 g 2 a	19 ea 55 ei 1 p
41. Spese per l'illuminazione pubblica *..... »	5.8	14	6.0	•	2.1	10.4	3.6	•	7.3	5.8
42. Licenze di abitabilità . N. »	—	—	—	—	—	51 (9)	12	•	—	24 (2)
43. Alloggi nuovi..... »	—	—	—	—	—	89	16	•	—	24
44. Locali ottenuti..... »	—	—	—	—	—	437	54	•	—	157
45. Periodici politici..... »	—	—	1	—	—	2	—	—	•	—
46. Teatri e caffè concerto. »	1	1	1	1	1	—	2	1	1	1
47. Cinematografi..... »	—	—	—	—	1	3	—	1	1	1
48. Incendi..... »	—	—	2	—	—	1 (1)	6	—	3	—
f) Su 1000 abitanti :										
I. Nati-vivi..... N.	98.2	93.1	94.6	90.3	97.7	90.0	97.3	95.2	91.2	99.2
II. Morti..... »	28.3	18.6	20.5	18.5	12.3	28.2	19.7	16.8	19.8	23.9
III. Alunni di Scuole elem. com. »	137	140	117	•	143	118	99	•	117	139
Per abitante :										
IV. Dazio in complesso..... L.	3.58	5.00	4.92	5.27	3.02	6.40	1.95	2.74	3.59	7.07
V. Debito comunale..... »	56.46	—	30.54	•	9.52	25.97	3.55	•	6.62	6.09
VI. Spese ordinarie per l'istruzione elementare..... »	4.34	3.69	3.06	2.56	4.09	2.79	2.04	2.95	4.53	4.21
Su 100 matrimoni :										
VII. Sposi analfabeti..... N.	15.5	—	1.6	•	13.5	13.0	31.6	24.3	4.9	10.9
VIII. Spose analfabete..... »	10.3	—	14.1	•	18.9	22.2	46.5	34.3	16.0	23.9
Su 100 lire di entrate effettive :										
IX. Dazio a prò del comune... L.	8.7	29.6	13.7	29.1	7.1	24.9	11.9	16.2	7.3	26.7
X. Tasse comunali..... »	4.6	10.4	7.9	7.0	6.2	9.4	9.2	6.0	3.1	4.8
XI. Sovrimposte..... »	58.1	26.9	58.5	30.6	48.8	42.0	66.2	57.2	53.8	41.2
XII. Spesa di spedalità..... »	5.3	4.2	3.7	3.9	1.9	7.9	10.8	7.8	1.1	5.1
XIII. Id. per servizio del debito. »	17.1	1.2	9.2	•	15.6	7.4	2.3	12.1	3.9	11.1
XIV. Id. per impiegati ammin... »	3.8	6.8	4.7	4.7	7.1	8.3	8.7	•	4.5	6.1
XV. Id. per pensioni..... »	0.6	0.6	4.9	—	0.7	4.0	2.4	•	4.3	1.3

\* In migliaia di lire.

<sup>1</sup> Rappresentante la spesa di spedalità in ospedali di altre località.

**NETO**

Padova	Palma-nova	Pieve di Cadore	Pieve di Sacco	Polesella	Rovigo	Sacile	S. Donà di Piave	Sangul-netto	S. Pietro al Natissone
abit.	abit.	abit.	abit.	abit.	abit.	abit.	abit.	abit.	abit.
92,8 mil.	4,6 mil.	4,5 mil.	11,4 mil.	4,1 mil.	11,0 mil.	7,1 mil.	12,5 mil.	3,0 mil.	3,7 mil.

d) Assistance publique  
 e) Services publics et données diverses  
 f) Chiffres relatifs

3721	10	.	.	—	.	67	—	—	—
256	15	27	.	52	.	3	113	22	14
126850	1331	807	.	2850	.	6503	7060	315	232
389	1.8	1.5 <sup>1</sup>	18.8	5.6 <sup>1</sup>	30.9	6.2	11.0 <sup>1</sup>	0.7	1.0 <sup>1</sup>
1200 g	9 ea	89 ei	127 g	22 p	300 g	75 ei	3 p	100 ei	7 a
	86 ei				3 p		60 a		
78.9	3.6	1.2	6.7	1.1	16.1	3.2	4.3	1.7	0.7
107	—	9 (3)	19	—	10	42 (16)	20 (5)	—	.
.	—	—	32	—	.	45	21	—	.
1286	—	—	128	—	.	287	40	—	.
5 (4)	—	—	—	—	4 (1)	—	—	—	—
5 (3)	1	—	1	1	2	1	1	1	—
5	—	—	—	—	—	1	1	—	—
93 (21)	12	—	10 (2)	5	—	2 (2)	3 (1)	—	—
29.9	30.7	21.8	35.7	31.7	27.6	42.5	39.4	24.6	27.6
26.7	27.6	15.5	25.3	17.6	28.7	23.9	17.4	14.0	20.0
92	94	100	106	117	100	156	91	156	135
24.56	11.02	3.29	4.32	2.49	23.36	6.76	2.87	1.17	3.00
153.82	43.26	—	30.53	5.93	77.9	39.57	15.28	25.07	59.19
5.50	3.41	3.22	3.03	3.90	5.60	4.00	1.89	3.20	5.11
7.5	—	—	15.4	—	10.7	9.8	26.1	28.6	5.6
9.1	8.8	—	29.5	13.3	20.2	17.1	51.1	35.7	11.1
49.3	37.3	9.0	15.8	5.5	43.4	38.5	17.2	5.2	20.5
6.2	9.8	5.3	4.9	9.8	4.3	11.7	9.1	6.7	19.1
21.1	31.5	15.7	59.3	65.4	26.1	43.5	50.7	56.4	33.0
11.5	1.8	1.2	10.5	8.8	6.2	6.1	6.3	1.5	2.4
13.9	14.4	—	12.1	4.4	5.4	17.1	8.2	7.4	8.1
5.9	8.6	3.1	5.2	6.5	5.4	6.4	5.0	6.5	3.7
3.7	1.0	—	4.4	5.1	2.8	3.4	2.5	—	—

d) Malades pauvres soignés par les Communes:  
 Dans les établissements locaux.  
 Dans autres localité.  
 Journées de digence.  
 Dépense relative.\*

e) Éclairage public (*lampes*).  
 Éclairage public (*dépenses*).  
 Licences de construction.  
 Nouveaux logements.  
 Pièces de ces logements.  
 Journaux politiques.  
 Théâtres et cafés-concerts.  
 Cinématographes.  
 Incendies.

f) Sur 1000 habitants.  
 I. Naissances vivantes.  
 II. Décès.  
 III. Élèves des écoles prim. mun.

Par habitant:  
 IV. Octroi (total).  
 V. Dette communale.  
 VI. Dépenses ordinaires pour l'instruction primaire.

Sur 100 mariages:  
 VII. Époux illettrés.  
 VIII. Épouses illettrées.

Sur 100 frs. de recettes effect. :  
 IX. Octroi communal.  
 X. Taxes communales.  
 XI. Centimes communaux sur l'impôt foncier.  
 XII. Dépenses pour assistance aux malades.  
 XIII. Id. pour le service de la dette.  
 XIV. Id. pour les fonctionnaires administratifs.  
 XV. Id. pour les pensions de retraite.

\* En milliers de frs.



**I grandi Comuni**  
*Les grandes Communes*

	V E N E T O									
	S. Vito al Taglia- mento	Schio	Spillim- bergo	Tarzo	Thiene	Treviso	Udine	Valdagno	Venezia	Verona
	abit. 11,6 mil.	abit. 13,5 mil.	abit. 7,7 mil.	abit. 4,4 mil.	abit. 8,4 mil.	abit. 37,0 mil.	abit. 43,2 mil.	abit. 10,5 mil.	abit. 104 mil.	abit. 81,5 mil.
<b>a) Demografia</b>										
<b>b) Finanze</b>										
<b>c) Coltura pubblica</b>										
a) 1. Matrimoni..... N.	74	98	69	34	49	234	339	81	1080	545
2. Nati-vivi..... »	389	360	248	188	285	1158	1320	358	4140	1792
3. Morti..... »	264	309	147	71	237	1057	1301	202	3988	2102
4. Immigrati..... »	122	575	46	43	175	1384	1344	127	4279	2406
5. Emigrati..... »	104	464	401	112	224	1147	1399	177	3230	2060
6. Eccedenza immigrati (+ o -).	+ 18	+ 111	- 355	- 69	- 49	+ 237	- 55	- 50	+1049	+ 346
b) 7. Entrate effettive*.....	<b>160</b>	<b>253</b>	<b>105</b>	<b>44.1</b>	<b>130</b>	<b>1186</b>	<b>1461</b>	<b>117</b>	<b>8809</b>	<b>3506</b>
8. Dazio a prò del Comune*.....	33.3	68.0	42.3	4.8	33.6	642	770	40.6	5221	1994
9. Concorsi daziari governativi*.....	.	6.3	-	0.8	1.3	38.9	-	.	336	-
10. Canone d'abbonam. daziario*.....	15.2	23.0	9.6	1.5	12.6	180	226	15.6	1315	730
11. Tassa di famiglia*.....	4.0	16.6	5.9	1.4	8.5	28.8	59.0	-	38.6	-
12. Id. sul valore locativo*.....	.	-	-	-	-	-	.	1.5	-	80.0
13. Id. sugli esercizi*.....	2.6	10.3	3.0	0.5	6.7	25.0	30.4	3.6	102	68.0
14. Id. sul bestiame*.....	.	-	-	.	1.8	-	.	-	-	-
15. Totale tasse comunali (com- prese le 4 precedenti)*.....	8.6	31.9	10.1	2.1	20.8	77.2	109	7.6	193	179
16. Diritti diversi*.....	3.2	10.7	4.5	0.5	11.4	59.8	55.0	5.2	460	193
17. Sovrimposta comunale (cent. addizionali).	192	98	178	350	73	118	111	92	90	83
18. Id. ammontare*.....	68.0	59.2	34.4	30.3	30.6	224	251	32.5	1162	407
19. Spese effettive*.....	<b>154</b>	<b>255</b>	<b>94.6</b>	<b>37.8</b>	<b>160</b>	<b>1262</b>	<b>1502</b>	<b>116</b>	<b>9289</b>	<b>3457</b>
20. di cui straordinarie*.....	-	49.2	-	-	61.4	222	153	-	-	-
21. Spese per l'istruzione elemen- tare*.....	41.7	59.2	25.0	10.3	29.4	193	201	31.1	890	406
22. di cui straordinarie*.....	-	14.0	-	-	-	-	-	-	-	-
23. Altre spese per l'istruz. pubb.*	-	16.4	-	-	-	34.9	54.5	-	424	178
24. Spesa per pubb. beneficenza*.....	27.2	4.5	9.1	6.1	3.2	98.9	97.6	5.5	1238	451
25. Spese pel servizio del debito*.....	6.7	40.8	22.5	3.7	20.4	29.8	143	5.7	1033	578
26. Debito comun. al 31.12.1909*.....	78.6	659	265	.	196	642	2891	87.0	13391	9854
27. Impiegati amministrativi.....N.	4	6	3	2	4	24	32	4	107	64
28. Stipendi ai suddetti*.....	8.7	11.4	5.5	2.2	6.4	49.0	77.1	6.7	347	132
29. Pensionati comunali.....N.	7	3	-	-	8	36	87	2	266	208
30. Pensioni pagate*.....	4.4	1.2	-	-	5.9	34.9	62.9	1.7	280	186
c) 31. Sposi analfabeti..... N.	6	-	1	4	4	10	7	5	56	7
32. Spose analfabete..... »	16	5	7	5	4	15	28	16	122	15
33. Insegnanti elementari..... »	22	33	19	9	18	83	98	25	324	189
34. Alunni delle Scuole elem. com. »	1496	.	1070	720	720	3968	4822	1410	12066	6274
35. Alunni delle Scuole private »	-	.	-	-	60	.	274	-	2445	1265

\* In migliaia di lire.

<sup>1</sup> Quota pel solo ammortamento del mutuo di L. 24000. — Per l'ammortamento della rimanente somma del debito non è.

**italiani nell'anno 1909.**  
*italiennes dans l'année 1909.*

**EMILIA**

Vicenza	Villa-franca	Borgo San Donnino	Busseto	Carpi	Correggio	Finale	Guastalla	Mirandola	Modena
abit.	abit.	abit.	abit.	abit.	abit.	abit.	abit.	abit.	abit.
51,8 mil.	10,8 mil.	13,0 mil.	8,5 mil.	28,8 mil.	16,5 mil.	13,7 mil.	12,6 mil.	16,6 mil.	67,4 mil.

- a) Démographie
- b) Finances
- c) Culture publique

368	75	104	61	176	118	119	95	109	514
1608	318	381	268	930	663	534	377	601	2030
1328	201	390	133	583	382	253	263	377	1839
2054	265	953	687	1108	524	499	236	1055	2397
1791	266	796	806	558	686	537	393	975	1819
+ 263	- 1	+ 157	- 119	+ 550	- 162	- 42	- 157	+ 80	+ 578
<b>1836</b>	<b>150</b>	<b>311</b>	<b>158</b>	<b>357</b>	<b>220</b>	<b>273</b>	<b>244</b>	<b>304</b>	<b>1786</b>
913	12.6	61.4	15.1	29.0	5.7	31.4	9.8	48.3	776
53.0	3.1	0.8	—	7.1	—	—	12.0	0.4	42.5
201	12.3	14.7	10.6	24.0	11.5	16.5	16.1	14.0	336
41.1	—	17.5	3.7	29.8	13.0	11.2	10.1	10.4	106
—	—	3.9	—	2.0	—	•	—	....	2.2
18.2	5.5	13.5	3.2	17.9	4.4	5.8	9.3	4.4	•
—	5.5	—	5.7	40.8	18.2	•	11.2	25.3	56.3
79.9	12.9	39.2	14.4	97.6	41.8	20.5	32.8	42.3	190
76.7	4.8	22.1	7.1	19.9	8.4	8.3	15.1	14.4	78.7
70	160	189	130	128	147	136	118	184	50
207	79.1	140	97.0	159	126	152	103	138	235
<b>2584</b>	<b>146</b>	<b>273</b>	<b>159</b>	<b>401</b>	<b>261</b>	<b>331</b>	<b>266</b>	<b>310</b>	<b>2021</b>
984	—	—	—	—	—	71.4	—	—	403
427	45.7	58.9	35.2	81.8	48.0	115	46.5	54.1	244
233	—	6.8	4.6	—	—	53.9	—	—	—
151	—	15.5	14.0	17.6	28.8	12.7	21.9	10.2	133
200	19.2	31.7	13.5	51.0	22.8	20.8	26.0	25.7	107
212	17.6	23.5	3.9	25.4	23.2	35.3	19.3	28.7	128
3988	141	420	73.0	534	463	737	155	651	2899
31	3	7	4	11	9	7	6	9	43
67.5	5.3	16.7	8.7	25.3	15.1	12.3	10.0	17.6	123
37	10	23	9	18	19	13	18	18	103
30.2	4.2	17.9	4.0	15.7	13.6	8.1	11.7	11.7	89.8
5	9	29	10	24	10	26	11	13	73
33	9	31	6	72	26	50	26	22	110
81	30	27	18	46	32	36	27	30	125
4976	1200	1389	997	2574	2019	1845	1300	1866	6792
1200	150	•	—	300	45	105	30	—	894

- a) Mariages.
- Naissances vivantes.
- Décès.
- Immigrés.
- Émigrés.
- Excédent des immigrants (+ ou -).
- b) Recettes effectives.\*
- Octroi communal.\*
- Subventions de l'État.\*
- Octroi de l'État (*abonnement*).\*
- Taxe de famille.\*
- Id. sur la valeur locative.\*
- Id. sur les exercices.\*
- Id. sur le bétail.\*
- Total des taxes (comprises les 4 précédentes).\*
- Droit divers.\*
- Centimes communaux sur 1 fr. d'impôt foncier.
- Produits des centimes.\*
- Dépenses effectives.\*
- dont extraordinaires.\*
- Dépenses pour l'instruction primaire.\*
- dont extraordinaires.\*
- Autres dépenses pour l'instr. publ.\*
- Dépense pour l'assistance publ.\*
- Id. pour le service de la dette.\*
- Dette communale au 31.12.1909.\*
- Fonctionnaires administratifs.
- Traitements des fonctionnaires.\*
- Personnel en retraite.
- Pensions de retraite.\*
- c) Époux illettrés.
- Épouses illettrées.
- Maitres et maitresses.
- Élèves des écoles primaires munic.
- Élèves des écoles privées.

\* En milliers de frs.

stanziata in bilancio nessuna altra somma poichè il debito non è estinguibile annualmente.

d) Assistenza pubblica e) Servizi pubblici e notizie diverse f) Cifre proporzionali	V E N E T O									
	S. Vito al Tagliamento	Sehlo	Spillm- bergo	Tarzo	Thiene	Treviso	Udine	Valdagno	Venezia	Verona
	abit.	abit.	abit.	abit.	abit.	abit.	abit.	abit.	abit.	abit.
	11,6 mil.	18,5 mil.	7,7 mil.	4,4 mil.	8,4 mil.	37,0 mil.	43,2 mil.	10,5 mil.	164 mil.	81,5 mil.
d) Spedalità a carico del Comune:										
36. In ospedali locali.... malati N.	142	298	33	.	—	296	.	—	11003	2740
37. In altre località..... malati »	21	18	7	.	17	104	46	9	308	415
38. Giornate spedalità compl. »	17465	15952	510	.	335	9309	1491	316	408075	125908
39. Spese per spedalità* .....	17.1	4.8	1.6	3.3 <sup>1</sup>	0.8 <sup>1</sup>	26.6	67.1	0.7 <sup>1</sup>	984	165
e) 40. Illuminaz. pubblica... lampade N.	1 ea 88 ei	4 ea 170 ei	74 ei	13 p	88 ei	3 ea 180 ei 730 g	63 ea 348 ei 180 g 29 a	75 ei	78 ea 43 <sup>1</sup> ei 3463 g 21 p	40 ea 261 ei 1300 g 5 a.
41. Spese per l'illuminazione pubblica*.....	4.1	7.0	3.0	0.4	5.6	57.8	26.8	2.3	286	77.0
42. Licenze di abitabilità.... N.	—	41 (9)	24 (18)	—	—	116 (9)	48	—	76 (27)	91 (12)
43. Alloggi nuovi..... »	—	54	.	—	—	162	—	—	301	—
44. Locali ottenuti..... »	—	226	.	—	—	1034	—	—	1352	—
45. Periodici politici..... »	—	1	.	—	—	6 (2)	5 (4)	—	27 (4)	6 (3)
46. Teatri e caffè concerto.. »	1	3	2 (1)	—	1	3 (1)	2	1	6 (1)	4 (1)
47. Cinematografi..... »	—	2	1	—	1	3	4	1	18	6
48. Incendi..... »	8 (2)	6	3 (1)	—	16 (1)	59 (5)	57 (15)	—	126 (3)	104 (38)
f) Su 1000 abitanti:										
I. Nati-vivi..... N.	33.5	26.7	32.2	42.7	33.9	31.3	30.6	34.1	25.2	22.0
II. Morti..... »	22.8	22.8	19.1	16.1	28.2	28.6	30.1	19.2	24.3	25.8
III. Alunni di Scuole elem. com. »	129	.	140	164	85	107	112	134	74	77
Per abitante:										
IV. Dazio in complesso..... L.	4.61	6.74	6.74	1.43	5.98	22.22	23.06	5.35	39.85	33.42
V. Debito comunale..... »	6.78	47.63	34.41	.	23.33	17.35	66.92	8.29	81.65	120.91
VI. Spese ordinarie per l'istruzione elementare..... »	3.29	3.35	3.25	2.34	3.50	5.21	4.65	2.96	5.43	4.98
Su 100 matrimoni:										
VII. Sposi analfabeti..... N.	8.1	—	1.4	11.7	8.2	4.3	2.1	6.1	5.2	1.3
VIII. Spose analfabete..... »	21.6	5.1	10.1	14.7	8.2	6.4	8.3	19.7	11.3	2.7
Su 100 lire di entrate effettive:										
IX. Dazio a prò del Comune... L.	23.9	26.9	40.3	10.9	25.8	54.1	52.7	34.6	59.3	56.9
X. Tasse Comunali..... »	5.4	12.6	9.6	4.8	16.0	6.5	7.5	6.5	2.2	5.1
XI. Sovrimposte..... »	42.5	23.4	32.8	68.7	23.5	18.9	17.2	27.8	13.2	11.6
XII. Spesa di spedalità..... »	10.7	1.9	1.5	7.5	0.6	2.2	4.6	0.6	11.2	4.7
XIII. Id. per servizio del debito. »	4.2	16.1	2.14	8.4	15.7	2.5	9.8	4.9	18.1	16.5
XIV. Id. per impiegati ammin.. »	5.4	4.5	5.2	5.0	4.9	0.4	5.3	5.7	3.9	3.8
XV. Id. per pensioni..... »	2.8	0.5	—	—	4.5	2.9	4.3	1.6	3.2	5.3

\* In migliaia di lire.

<sup>1</sup> Rappresentante la spesa di spedalità in ospedali di altre località.

EMILIA									
Vicenza	Villa-franca	Borgo San Donnino	Busseto	Carpi	Correggio	Finale	Guastalla	Mirandola	Modena
abit.	abit.	abit.	abit.	abit.	abit.	abit.	abit.	abit.	abit.
51,8 mil.	10,8 mil.	13,0 mil.	8,5 mil.	28,8 mil.	16,5 mil.	13,7 mil.	12,6 mil.	16,6 mil.	67,4 mil.
	111	32	3	202	69	103	164	130	201
	7	77	81	42	28	24	21	26	—
	8562	1767	2572	9799	3729	4115	2226	4687	5959
146	6.0	3.5	5.5	23.1	9.1	11.6	5.0	11.1	28.5
78 ea 300 ei 16 g	2 ea 160 ei 1 p	20 ea 125 ei	72 g	20 ea 150 ei	12 ea 122 ei	130 g 10 p	10 ea 43 ei 4 p	100 g 3 p	35 ea 20 ei 665 p
48.4	4.0	8.1	4.7	11.0	5.6	7.8	8.9	6.0	40.1
	—	16 (2)	2	25 (10)	32 (3)	18 (8)	15 (3)	16 (1)	139 (63)
	—	32	13	40	—	30	31	20	735
	—	102	70	150	—	75	98	75	2840
5 (3)	—	1	—	2	2	1	2	2	4 (3)
2	1	1	1	1	2	—	1	2	2
2	1	1	—	3	1	1	—	1	4
	5 (1)	5 (1)	7 (2)	2	1	8 (6)	17	6	2 (2)
31.0	29.4	29.3	31.6	32.3	40.2	38.9	29.9	36.2	30.1
25.6	18.6	30.0	15.6	20.2	23.1	18.5	20.8	22.7	27.3
96	111	107	117	89	122	134	103	112	101
21.50	2.31	5.86	3.02	1.84	1.04	3.49	2.06	3.75	16.50
76.98	13.05	32.31	8.59	18.54	28.06	53.79	12.30	39.21	43.01
3.74	4.23	4.01	3.60	2.84	2.91	4.46	3.69	3.26	3.62
1.3	12.0	27.9	16.4	13.6	8.5	21.8	11.6	11.9	14.2
8.9	12.0	29.8	9.8	40.9	22.0	42.0	27.4	20.2	21.4
49.7	8.4	19.7	9.5	8.1	2.6	11.5	4.0	15.8	43.4
4.3	8.6	12.6	9.1	27.3	19.0	7.5	13.4	13.9	10.6
11.2	52.7	45.0	61.4	44.5	57.3	55.7	42.2	45.3	13.2
7.9	4.0	1.1	3.5	6.5	4.1	4.2	2.0	3.7	1.6
11.5	11.7	7.6	2.4	7.1	10.5	12.9	7.9	9.4	7.2
3.6	3.5	5.4	5.5	7.1	6.9	4.5	4.1	5.8	6.9
1.6	2.8	5.8	2.5	4.4	6.2	3.0	4.8	3.8	5.0

d) Assistance publique  
 e) Services publics et données diverses  
 f) Chiffres relatifs

d) Malades pauvres soignés par les Communes:  
 Dans les établissements locaux.  
 Dans autres localité.  
 Journées de digence.  
 Dépense relative.\*  
 e) Éclairage public (lampes).  
 Éclairage public (dépenses).\*  
 Licences de construction.  
 Nouveaux logements.  
 Pièces de ces logements.  
 Journaux politiques.  
 Théâtres et cafés-concerts.  
 Cinématographes.  
 Incendies.

f) Sur 1000 habitants :  
 I. Naissances vivantes.  
 II. Décès.  
 III. Éléves des écoles prim. mun.  
 Par habitant :  
 IV. Octroi (total).  
 V. Dette communale.  
 VI. Dépenses ordinaires pour l'instruction primaire.

Sur 100 mariages :  
 VII. Époux illettrés.  
 VIII. Épouses illettrés.

Sur 100 frs. de recettes effect. :  
 IX. Octroi communal.  
 X. Taxes communales.  
 XI. Centimes communaux sur l'impôt foncier.  
 XII. Dépenses pour assistance aux malades.  
 XIII. Id. pour la service de la dette.  
 XIV. Id. pour les fonctionnaires administratifs.  
 XV. Id. pour les pensions de retraite.

\* En milliers de frs.

**I grandi Comuni**  
*Les grandes Communes*

	EMILIA			RO						
	Parma	Placenza	Reggio Emilia	Alfon- sine	Argenta	Bologna	Bondeno	Brisi- ghella	Budrio	Cento
	abit. 55,6 mil.	abit. 45,1 mil.	abit. 69,1 mil.	abit. 10,4 mil.	abit. 21,9 mil.	abit. 177 mil.	abit. 18,4 mil.	abit. 13,9 mil.	abit. 17,3 mil.	abit. 19,1 mil.
<b>a) Demografia</b>										
<b>b) Finanze</b>										
<b>c) Coltura pubblica</b>										
a) 1. Matrimoni..... N.	347	244	351	84	140	1236	155	107	110	150
2. Nati-vivi..... »	1359	1040	2337	346	692	3656	774	381	483	604
3. Morti..... »	1551	1163	2060	172	342	3739	304	267	471	416
4. Immigrati..... »	2508	1242	2333	172	402	8521	676	296	437	551
5. Emigrati..... »	1832	725	1595	252	796	3954	840	416	438	637
6. Eccedenza immigrati (+ o -)	+ 676	+ 517	+ 738	- 80	- 394	+4567	- 164	- 150	- 1	- 86
b) 7. Entrate effettive* .....	<b>2330</b>	<b>1344</b>	<b>1957</b>	<b>235</b>	<b>533</b>	<b>8113</b>	<b>318</b>	<b>189</b>	<b>409</b>	<b>378</b>
8. Dazio a prò del Comune* ....	1334	898	640	12.8	32.5	3996	31.4	11.0	41.4	34.0
9. Concorsi daziari governativi*.	24.4	97.5	45.4	—	—	45.8	2.4	—	0.1	3.6
10. Canone d'abbonam. daziario*.	412	311	159	11.2	15.5	1170	8.6	11.9	21.5	20.0
11. Tassa di famiglia* .....	76.9	—	39.9	—	22.0	531	—	17.4	18.0	26.6
12. Id. sul valore locativo* .....	—	67.5	—	—	—	—	—	•	—	—
13. Id. sugli esercizi* .....	30.7	—	26.3	4.5	6.1	201	16.8	2.2	5.0	2.3
14. Id. sul bestiame* .....	—	—	—	39.2	55.1	40.2	51.3	38.6	48.1	24.0
15. Totale tasse comunali (com- prese le 4 precedenti)* .....	143	81.8	80.0	45.5	93.5	945	71.6	60.8	77.9	56.0
16. Diritti diversi* .....	107	79.4	103	6.8	1.9	303	8.0	1.5	8.7	6.5
17. Sovrimposta comunale (cent. addizionali)	85	40	144	248	344	95	218	172	187	22
18. Id. ammontare* .....	218	65.6	652	151	371	1027	182	91.0	223	160
19. Spese effettive* .....	<b>2452</b>	<b>1599</b>	<b>2038</b>	<b>258</b>	<b>501</b>	<b>8448</b>	<b>262</b>	<b>193</b>	<b>547</b>	<b>376</b>
20. di cui straordinarie* .....	458	—	—	52.7	—	2383	—	—	216	81.6
21. Spese per l'istruzione elemen- tare* .....	301	220	327	47.8	119	1037	90.2	32.6	72.3	70.2
22. di cui straordinarie* .....	—	56.2	—	7.6	4.2	—	—	—	—	—
23. Altre spese per istruz. pubb.*	146	55.8	71.3	—	2.4	482	—	•	—	20.6
24. Spesa per pubb. beneficenza*.	289	167	351	49.8	81.6	356	16.0	20.3	61.3	47.9
25. Spese pel servizio del debito*..	355	154	222	17.4	52.4	1333	34.1	7.6	•	28.0
26. Debito comun. al 31. 12. 1909*.	6473	3234	3956	272	1018	20704	410	193	•	165
27. Impiegati amministrativi..... N.	51	31	35	7	12	141	11	7	11	14
28. Stipendi ai suddetti* .....	137	75.0	119	10.9	15.4	294	15.1	9.8	17.8	19.1
29. Pensionati comunali .....	165	98	99	20	62	383	24	23	36	4
30. Pensioni pagate* .....	123	76.2	78.8	15.3	37.1	393	10.8	11.5	21.1	2.4
c) 31. Sposi analfabeti..... N.	9	9	82	31	53	39	28	33	12	23
32. Spose analfabete..... »	18	10	147	40	68	80	65	44	19	33
33. Insegnanti elementari..... »	100	167	152	23	68	320	35	23	46	50
34. Alunni delle Scuole elem. com. »	4226	3055	7763	939	3010	14283	2362	863	1975	2481
35. Alunni delle Scuole private »	1344	1261	120	—	33	6237	10	7	152	20

\* In migliaia di lire.

<sup>1</sup> Più 5 maestre destinate alle classi di tirocinio annesse alla R. Scuola Normale.

<sup>2</sup> Compresi 33 supplenti.

**italiani nell'anno 1909.**  
*italiennes dans l'année 1909.*

**M A G N A**

Cesena	Comacchio	Crevalcore	Faenza	Ferrara	Forlì	Mollinella	Ravenna	Rimini	S. Gio. in Persiceto
abit.	abit.	abit.	abit.	abit.	abit.	abit.	abit.	abit.	abit.
48,0 mil.	12,3 mil.	11,9 mil.	43,5 mil.	90,0 mil.	43,1 mil.	13,1 mil.	69,3 mil.	51,4 mil.	17,1 mil.

- a) Démographie
- b) Finances
- c) Culture publique

398	95	84	339	577	410	99	532	399	108
1512	405	443	841	3114	1225	312	1866	1755	540
1095	209	219	742	2056	1019	150	1338	1194	348
724	162	466	921	4110	1142	304	1618	1678	573
659	217	527	581	2585	1057	416	1300	845	727
+ 65	- 55	- 61	+ 340	+1525	+ 85	- 112	+ 318	+ 833	- 154
888	238	266	952	2610	1344	403	1819	1188	373
123	25.9	17.0	130	1059	82.5	28.4	274	532	31.5
35.0	1.4	—	16.3	81.0	42.4	•	76.0	—	—
46.6	13.5	9.0	63.8	339	77.3	15.5	93.7	97.4	15.5
59.3	8.8	9.0	54.2	62.8	82.5	6.7	75.5	66.4	12.6
—	—	—	—	—	—	•	—	—	—
16.6	4.9	4.5	17.2	82.6	17.5	3.3	31.6	27.7	5.0
50.8	7.4	19.1	66.1	120	109	25.5	169	61.9	31.0
141	22.9	33.4	149	309	231	37.6	294	164	73.9
42.0	3.6	4.0	43.7	53.0	106	3.9	96.7	25.6	3.6
171	85	210	174	147	178	453	188	160	182
435	20.3	190	470	752	520	298	756	310	221
1032	232	235	952	2862	1566	506	<sup>3</sup> 1856	•	502
193	—	43.9	—	—	373	206	•	•	136
244	32.1	39.3	136	430	171	200	300	209	100
76.8	—	—	—	68.1	—	144	39.2	—	27.6
69.0	—	—	48.8	189	126	—	83.7	92.4	—
12.1	17.4	31.4	52.5	293	351	98.2	<sup>4</sup> 107	36.2	72.7
97.4	•	8.4	83.5	183	169	33.5	218	110	25.4
1740	1244	130	1243	3789	2640	411	3349	2621	716
<sup>25</sup>	11	9	22	55	27	7	44	19	12
44.3	18.3	12.6	36.1	129	53.7	11.6	88.1	41.1	19.9
117	16	18	188	213	174	24	199	120	41
64.9	17.7	15.0	96.3	204	132	18.7	155	75.8	24.5
124	27	13	106	97	126	24	189	101	9
194	37	40	94	148	151	46	212	173	18
90	24	24	75	165	92	45	145	89	38
4434	1045	1455	3134	9433	4174	1596	5715	4955	2007
101	80	70	420	956	•	—	155	•	—

- a) Mariages.
- Naissances vivantes.
- Décès.
- Immigrés.
- Émigrés.
- Excédent des immigrés (+ ou -).
- b) Recettes effectives.\*
- Octroi communal.\*
- Subventions de l'État.\*
- Octroi de l'État (*abonnement*).\*
- Taxe de famille.\*
- Id. sur la valeur locative.\*
- Id. sur les exercices.\*
- Id. sur le bétail.\*
- Total des taxes (comprises les 4 précédentes).\*
- Droits divers.\*
- Centimes communaux sur 1 fr. d'impôt foncier.
- Produits des centimes.\*
- Dépenses effectives.\*
- dont extraordinaires.\*
- Dépenses pour l'instruction primaire.\*
- dont extraordinaires.\*
- Autres dépenses pour l'instr. publ.\*
- Dépense pour l'assistance publ.\*
- Id. pour le service de la dette.
- Dette communale au 31.12.1909.\*
- Fonctionnaires administratifs.
- Traitements des fonctionnaires.\*
- Personnel en retraite.
- Pensions de retraite.\*
- c) Époux illettrés.
- Épouses illettrées.
- Maitres et maitresses.
- Élèves des écoles primaires munic.
- Élèves des écoles privées.

\* En milliers de frs.

<sup>3</sup> Non compreso L. 67,034 per quota ammortamento mutui.

<sup>4</sup> Non compreso L. 46,000 per la erezione di un sanatorio per fanciulli scrofolosi e L. 5000 per sussidi ai danneggiati del terremoto.

	EMILIA						RO			
	Parma	Placenza	Beggio Emilia	Alfon- sine	Argenta	Bologna	Bondeno	Brisi- ghella	Budrio	Cento
	abit.	abit.	abit.	abit.	abit.	abit.	abit.	abit.	abit.	abit.
<b>d) Assistenza pubblica</b>	55,6 mil.	45,1 mil.	69,1 mil.	10,4 mil.	21,9 mil.	177 mil.	18,4 mil.	13,9 mil.	17,3 mil.	19,1 mil.
<b>e) Servizi pubblici e notizie diverse</b>										
<b>f) Cifre proporzionali</b>										
<b>a) Spedalità a carico del Comune:</b>										
36. In ospedali locali.... malati N.	2117	823	1175	210	145	5872	31	39	202	69
37. In altre località.... malati »	—	81	—	20	140	252	45	27	66	37
38. Giornate spedalità compl. »	84072	—	56103	4750	7894	179819	1953	1841	16662	4934
39. Spese per spedalità* .....	198	84.0	155	13.9	21.4	214	4.3	3.0	24.0	9.2
<b>e) 40. Illuminaz. pubblica.. lampade N.</b>	142 ea 14 ei 455 g	87 ea 91 ei 500 g	84 ea 12 ei 350 g	50 a	10 ea 8 ei 150 p	2557 g	75 p	9 ea 108 ei	2 ea 36 ei 8 p 2 a	110 g 13 p
41. Spese per l'illuminazione pubblica* .....	98.1	67.0	37.0	3.7	9.3	293	2.4	4.2	5.8	7.0
42. Licenze di abitabilità .... N.	43	274 (161)	89 (17)	•	10 (4)	154 (83)	—	—	6 (2)	—
43. Alloggi nuovi..... »	•	—	—	•	—	•	—	—	•	—
44. Locali ottenuti..... »	•	—	—	•	—	2263	—	—	•	—
45. Periodici politici..... »	9 (1)	7 (3)	4 (3)	—	—	4 (3)	—	—	—	—
46. Teatri e caffè concerto.. »	3 (1)	3	2	—	9 (8)	8 (1)	2	2	1	1
47. Cinematografi..... »	4	3	5	1	—	6	1	1	1	1
48. Incendi..... »	1103 (3)	19 (2)	19	14 (4)	—	62 (35)	10 (4)	4	18 (2)	27 (10)
<b>f) Su 1000 abitanti:</b>										
I. Nati-vivi..... N.	24.4	23.3	33.8	33.3	31.6	20.6	42.1	27.4	27.9	31.6
II. Morti .. »	27.9	25.8	29.8	16.5	15.6	21.1	16.5	19.2	27.2	21.8
III. Alunni di Scuole elem. com. »	76	68	112	90	137	80	128	63	114	130
<b>Per abitante:</b>										
IV. Dazio in complesso..... L.	31.40	19.91	11.56	2.31	2.19	29.18	2.18	1.65	3.64	2.83
V. Debito comunale..... »	116.42	71.77	57.25	26.15	46.48	118.10	22.28	14.24	•	8.64
VI. Spese ordinarie per l'istruzione elementare..... »	5.43	3.85	4.73	3.87	5.24	5.85	4.90	2.35	4.18	3.68
<b>Su 100 matrimoni:</b>										
VII. Sposi analfabeti..... N.	2.6	3.7	23.4	56.9	37.9	3.1	18.1	30.8	10.9	15.3
VIII. Spose analfabete..... »	5.1	4.1	41.9	47.6	48.6	6.5	41.9	41.1	17.3	25.3
<b>Su 100 lire di entrate effettive:</b>										
IX. Dazio a pro' del comune... L.	57.2	66.8	32.7	5.4	6.1	49.3	9.9	6.0	10.1	9.0
X. Tasse comunali..... »	6.1	6.1	4.1	19.4	17.5	11.6	22.5	32.1	19.0	14.8
XI. Sovrimposte..... »	9.4	4.9	33.3	64.3	69.6	12.7	57.2	48.1	54.5	42.3
XII. Spesa di spedalità..... »	8.5	6.2	7.9	5.9	4.0	2.6	1.4	1.6	5.9	2.4
XIII. Id. per servizio del debito. »	15.2	11.5	11.3	7.4	9.8	16.4	10.7	4.0	•	7.4
XIV. Id. per impiegati ammin.. »	5.9	5.6	6.0	4.7	2.9	3.6	4.7	5.2	4.3	5.1
XV. Id. per pensioni..... »	5.3	5.7	4.0	6.5	7.0	4.8	3.4	6.1	5.2	0.6

\* In migliaia di lire.

<sup>1</sup> Di cui 81 di camini.

<sup>2</sup> Alle spese provvede l'Opera Pia dell'Ospedale locale.

**M A G N A**

Cesena	Comacchio	Crevalcore	Faenza	Ferrara	Forlì	Molinella	Ravenna	Rimini	S. Gio. in Persiceto
abit.	abit.	abit.	abit.	abit.	abit.	abit.	abit.	abit.	abit.
48,0 mil.	12,3 mil.	11,9 mil.	43,5 mil.	90,0 mil.	43,1 mil.	13,1 mil.	69,3 mil.	51,4 mil.	17,1 mil.

- d) Assistenza publique
- e) Services publics et données diverses
- f) Chiffres relatifs

—	—	29	1496	2783	— <sup>3</sup>	56	.	.	212
88	10	25	79	241	137	246	.	.	51
1728	294	2176	2425	97559	2034	12180	.	.	.
3.4 <sup>2</sup>	1.6	5.2	40.0	158	5.1	24.0	56.0	10.4	33.3
4 ea 8 ei 410 g 29 p 3 a	6 ea 63 ei	9 ea 98 ei 14 p	55 ea 272 ei 12 a	997 g 106 p 13 a	424 g 9 a	34 p	8 ea 568 g 85 p	38 ea 16 ei 420 g 320 p 51 a	8 ea 66 ei 7 p
29.1	5.6	7.4	31.2	77.0	24.5	3.3	.	46.2	7.3
75 (10)	.	1	60 (50)	24 (16)	.	—	204 (59)	268 (8)	—
.	.	6	108	22	.	—	300	.	—
364	.	24	309	162	.	—	677	.	—
4	—	—	3	6 (2)	3	—	6 (1)	3	1
2	1	1	3	5 (2)	2	2	3	2	3
2	1	1	2	4	3	2	2	1	1
12 (3)	—	22 (8)	2	19 (3)	14 (1)	8	15 (3)	24	3 (3)
31.5	32.9	37.2	19.3	34.6	28.4	23.8	26.9	34.1	31.6
22.8	17.0	18.4	17.1	22.8	23.6	11.4	19.3	23.2	20.4
92	85	122	72	105	97	122	83	96	117
3.52	3.20	2.18	4.36	15.53	3.71	3.35	5.31	12.25	2.75
36.25	101.14	10.92	28.57	42.10	61.25	31.37	48.33	50.99	13.93
3.48	2.61	3.30	3.13	4.02	3.97	4.27	3.76	4.07	4.23
31.2	28.4	15.5	31.3	16.8	30.7	24.2	35.5	25.3	8.3
48.7	38.9	47.6	27.7	25.6	36.8	46.5	39.8	43.4	16.7
13.9	10.9	6.4	13.7	40.6	6.1	7.0	15.1	44.7	8.4
15.9	9.6	12.6	15.7	11.8	17.2	9.3	16.2	13.8	19.8
49.0	8.5	71.4	49.4	28.8	38.7	73.9	41.6	26.1	59.2
0.4	0.7	2.0	4.2	6.1	0.3	6.0	3.1	0.9	8.9
11.0	.	3.2	8.8	7.0	12.6	8.3	12.0	9.2	6.8
5.0	7.7	4.7	3.8	4.9	4.0	2.9	4.8	3.5	5.3
7.3	7.4	5.6	10.1	7.8	9.8	4.6	8.5	6.4	6.6

- d) Malades pauvres soignés par les Communes:
  - Dans les établissements locaux.
  - Dans autres établissements.
  - Journées de dégence.
  - Dépense relative.\*
- e) Éclairage public (lampes).
  - Éclairage public\* (dépenses).
  - Licences de construction.
  - Nouveaux logements.
  - Pièces de ces logements.
  - Journaux politiques.
  - Théâtres et cafés-concerts.
  - Cinématographes.
  - Incendies.
- f) Sur 1000 habitants.
  - I. Naissances vivantes.
  - II. D'cès.
  - III. Éèves des écoles prim. mun.
  - Par habitant:
    - IV. Octroi (total).
    - V. Dette communale.
    - VI. Dépenses ordinaires pour l'ins-truction primaire.
  - Sur 100 mariages:
    - VII. Époux illettrés.
    - VIII. Épouses illettrées.
  - Sur 100 frs. de recettes effect.:
    - IX. Octroi communal.
    - X. Taxes communales.
    - XI. Centimes communaux sur l'im-pôt foncier.
    - XII. Dépenses pour assistance aux malades.
    - XIII. Id. pour le service de la dette.
    - XIV. Id. pour les fonctionnaires ad-ministratifs.
    - XV. Id. pour les pensions de re-traité.

\* En milliers de frs.

<sup>3</sup> Il numero dei malati curati nell'Ospedale locale non fu comunicato: il Comune copre annualmente la deficienza del Bilancio dell'Ospedale stesso.



**I grandi Comuni**  
*Les grandes Communes*

	LIGURIA									
	Celle	Chiavari	Genova	Rapallo	S. Pier	Sanremo	Savona	Sestri	Sestri	Spezia
	Ligure				d'Arena			Levante	Ponente	
	abit.	abit.	abit.	abit.	abit.	abit.	abit.	abit.	abit.	abit.
	2,7 mil.	13,4 mil.	286 mil.	10,3 mil.	46,3 mil.	24,2 mil.	51,8 mil.	13,1 mil.	22,1 mil.	80,2 mil.
<b>a) Demografia</b>										
<b>b) Finanze</b>										
<b>c) Coltura pubblica</b>										
a) 1. Matrimoni..... N.	20	66	1762	65	297	129	352	88	133	497
2. Nati-vivi..... »	54	291	6101	270	1077	431	1344	293	515	1729
3. Morti..... »	34	292	6140	196	830	437	912	270	334	1337
4. Immigrati..... »	91	638	8703	196	3007	718	3450	140	1124	2760
5. Emigrati..... »	113	270	4587	135	1366	580	1161	217	901	1980
6. Eccedenza immigrati (+ o -)	- 22	+ 368	+4116	+ 61	+1641	+ 138	+2289	- 77	+ 223	+ 780
b) 7. Entrate effettive*.....	<b>74.2</b>	<b>445</b>	<b>19894</b>	<b>279</b>	<b>1727</b>	<b>1331</b>	<b>1870</b>	<b>147</b>	<b>792</b>	<b>3310</b>
8. Dazio a prò del Comune*....	16.9	278	13218	81.6	1342	659	1405	40.4	566	1787
9. Concorsi daziari governativi*.	1.0	27.7	676	12.7	81.2	33.8	127	27.2	26.5	115
10. Canone d'abbonam. daziario*.	1.1	46.2	2108	8.4	132	40.9	157	9.0	52.1	265
11. Tassa di famiglia*.....	3.3	--	291	21.7	--	31.8	--	--	9.4	30.1
12. Id. sul valore locativo*.....	--	--	--	--	--	--	--	10.1	--	--
13. Id. sugli esercizi*.....	1.1	--	375	4.0	36.6	20.7	--	11.0	3.8	51.7
14. Id. sul bestiame*.....	--	--	--	--	0.4	--	--	1.5	--	--
15. Totale tasse comunali (comprese le 4 precedenti)*.....	4.4	2.7	935	27.5	47.3	68.7	16.2	24.8	16.1	122
16. Diritti diversi*.....	0.5	29.2	702	5.5	50.8	62.9	90.2	5.1	17.1	157
17. Sovrimposta comunale (cent. addizionali)	95	39	98	476	41	68	312	39	41	90
18. Id. ammontare*.....	6.3	25.7	2725	24.2	100	77.3	72.0	12.7	39.2	333
19. Spese effettive*.....	<b>216</b>	<b>360</b>	<b>21741</b>	<b>146</b>	<b>1534</b>	<b>1246</b>	<b>1726</b>	<b>146</b>	<b>1005</b>	<b>3019</b>
20. di cui straordinarie*.....	<sup>1</sup> 188	--	6016	45.6	--	129	--	30.0	242	525
21. Spese per l'istruzione elementare*.....	5.1	40.3	3216	32.3	269	156	328	35.2	111	420
22. di cui straordinarie*.....	0.7	--	555	2.9	43.3	--	--	--	--	46.5
23. Altre spese per istruz. pubb.*.	--	57.6	930	132	88.8	48.9	125	0.3	17.4	251
24. Spesa per pubb. beneficenza*.	0.7	6.6	1105	2.6	•	38.8	97.0	4.9	94.1	161
25. Spese pel servizio del debito*.	7.9	51.5	3471	13.6	224	379	307	21.1	127	568
26. Debito comun. al 31.12.1909*.	203	843	82703	85.0	•	6569	5807	476	1437	10072
27. Impiegati amministrativi..... N.	2	11	163	6	17	12	42	4	18	30
28. Stipendi ai suddetti*.....	1.8	18.4	488	10.0	48.8	26.6	96.1	7	40.2	52.2
29. Pensionati comunali..... N.	--	--	788	--	45	37	46	--	--	43
30. Pensioni pagate*.....	--	--	1029	--	48.6	21.6	48.3	--	--	36.1
c) 31. Sposi analfabeti..... N.	2	6	69	10	30	7	28	23	5	•
32. Spose analfabete..... »	1	2	94	3	36	11	25	16	3	•
33. Insegnanti elementari..... »	7	24	727	19	106	44	124	28	63	191
34. Alunni delle Scuole elem. com.»	330	1230	23052	1071	4284	1725	5087	1413	2407	7740
35. Alunni delle Scuole private »	--	--	8088	322	506	--	600	--	65	•

\* In migliaia di lire.

<sup>1</sup> Spese per la costruzione dell'acquedotto comunale.

**italiani nell'anno 1909.**  
*italiennes dans l'année 1909.*

**TOSCANA**

Voltri	Arezzo	Bagni di Lucca	Bagni San Giuliano	Bagno a Ripoli	Barberino di Mugello	Borgo a Mozzano	Borgo San Lorenzo	Brozzi	Camaiore	
abit.	abit.	abit.	abit.	abit.	abit.	abit.	abit.	abit.	abit.	
16,0 mil.	49,7 mil.	15,0 mil.	22,6 mil.	16,9 mil.	12,2 mil.	10,6 mil.	15,5 mil.	12,3 mil.	20,2 mil.	
93	389	125	151	164	94	57	109	91	133	a) Démographie
413	1432	396	608	447	397	199	496	279	608	b) Finances
306	1142	248	319	298	208	163	361	224	393	c) Culture publique
210	1129	133	321	633	196	115	305	166	133	
134	567	115	323	536	275	57	367	179	262	
+ 76	+ 562	+ 18	- 2	+ 97	- 79	+ 58	- 61	- 13	- 129	a) Mariages.
<b>383</b>	<b>837</b>	<b>108</b>	<b>229</b>	<b>160</b>	<b>88.4</b>	<b>70.0</b>	<b>139</b>	<b>119</b>	<b>214</b>	Naissances vivantes.
294	240	8.4	—	20.8	3.9	4.7	14.7	9.3	14.7	Décès.
27.5	—	—	0.7	—	—	—	—	—	1.2	Immigrés.
28.1	84.6	7.0	10.7	10.0	3.8	5.1	8.8	4.5	10.2	Émigrés.
—	53.9	18.8	22.9	17.7	14.3	18.0	24.0	18.2	36.4	Excédent des immigrés (+ ou -).
—	—	—	5.1	4.0	0.8	—	1.6	—	—	b) Recettes effectives.*
—	19.8	5.6	5.3	4.0	2.0	3.2	3.6	2.8	6.6	Octroi communal.*
—	—	—	—	—	—	—	—	3.0	9.6	Subventions de l'État.*
2.7	82.9	26.4	36.9	28.9	19.1	22.1	31.2	28.0	55.1	Octroi de l'État (abonnement).*
2.8	49.5	0.8	2.1	1.1	1.3	0.7	3.5	5.6	3.1	Taxe de famille.*
41	179	160	131	89	92	167	115	50	191	Id. sur la valeur locative.*
24.4	367	50.4	137	91.0	55.1	37.7	70.0	69.5	100	Id. sur les exercices.*
<b>377</b>	<b>924</b>	<b>93.8</b>	<b>274</b>	<b>154</b>	<b>80.1</b>	<b>72.1</b>	<b>140</b>	<b>109</b>	<b>186</b>	Id. sur le bétail.*
—	—	—	—	—	—	—	—	—	—	Total des taxes (comprises les 4 précédentes).*
75.1	86.3	27.3	41.0	29.5	13.5	22.1	17.8	21.0	49.4	Droits divers.*
—	13.7	3.1	—	—	1.2	—	—	—	—	Centimes communaux sur 1 fr. d'impôt foncier.
19.4	69.4	15.4	—	—	—	0.3	—	—	—	Produits des centimes.*
25.8	151	—	61.7	42.4	23.1	11.7	32.4	31.6	32.4	Dépenses effectives.*
36.9	89.5	—	31.4	1.4	1.4	9.3	0.5	8.7	34.4	dont extraordinaires.*
739	1750	268	361	33.3	3.7	175	10.0	160	368	Dépenses pour l'instruction primaire.*
7	20	3	8	5	3	3	4	4	9	dont extraordinaires.*
14.8	31.8	6.5	15.3	9.1	4.5	3.9	5.5	6.5	10.0	Autres dépenses pour l'instr. publ.*
—	62	—	16	1	4	—	15	1	3	Dépense pour l'assistance publ.*
—	40.9	—	6.7	1.6	2.0	—	11.5	0.5	3.9	Id. pour le service de la dette.*
12	128	12	29	33	36	3	29	9	34	Dette communale au 31.12.1909.*
13	152	13	48	51	38	5	37	31	56	Fonctionnaires administratifs.
36	50	23	30	19	11	22	14	14	35	Traitements des fonctionnaires.*
1568	3809	1372	2023	1495	630	1018	856	820	2041	Personnel en retraite.
200	602	71	120	—	100	47	—	—	—	Pensions de retraite.*
										c) Époux illettrés.
										Épouses illettrées.
										Maitres et maitresses.
										Élèves des écoles primaires munic.
										Élèves des écoles privées.

\* En milliers de frs.

d) Assistenza pubblica e) Servizi pubblici e notizie diverse f) Cifre proporzionali	LIGURIA									
	Celle Ligure	Chiavari	Genova	Rapallo	S. Pier d'Arena	Sanremo	Savona	Sestri Levante	Sestri Ponente	Spezia
	abit.	abit.	abit.	abit.	abit.	abit.	abit.	abit.	abit.	abit.
	2,7 mil.	13,4 mil.	288 mil.	10,3 mil.	46,3 mil.	24,2 mil.	51,8 mil.	13,1 mil.	22,1 mil.	80,2 mil.
d) Spedalità a carico del Comune:										
36. In ospedali locali... malati N.	—	20	—	—	787	48	—	—	2	924
37. In altre località... malati »	2	10	184	4	85	7	120	25	61	212
38. Giornate spedalità compl. »	6	7525	•	382	26663	8212	8000	80	19343	48968
39. Spese per spedalità*.....	0.3 <sup>1</sup>	4.5	753 <sup>2</sup>	1.2	95.3	16.7	42.0 <sup>3</sup>	2.1	57.7	97.4
e) 40. Illuminaz. pubblca. lampate N.	32 a	302 g	742 ea 8 ei 4432 g	206 g	83 ea 740 g	559 g 18 p	74 ea 1049 g 21 p	4 ea 140 ei	59 ea 12 ei 154 g	108 ea 45 ei 600g 30 p 44 a
41. Spese per l'illuminazione pubblica*.....	4.1	29.9	650	18.6	67.0	34.9	77.2	9.0	40.0	82.9
42. Licenze di abitabilità... N.	6 (1)	12 (4)	123	•	15 (2)	49 (15)	35 (2)	11 (3)	13 (5)	46 (14)
43. Alloggi nuovi..... »	25	40	1820	•	450	37	362	20	103	150
44. Locali ottenuti..... »	125	240	9727	•	2250	361	1992	120	618	770
45. Periodici politici..... »	—	3	12 (6)	2	1	6	6 (1)	—	—	6
46. Teatri e caffè concerto.. »	1	— (2)	12 (5)	1	3 (1)	6 (4)	3	1	4 (2)	2
47. Cinematografi..... »	—	4	20	2	4	3	5	1	3	3
48. Incendi..... »	—	2	269 (8)	—	23 (7)	17 (3)	61 (11)	—	4 (1)	30 (3)
f) Su 1000 abitanti:										
I. Nati-vivi..... N.	20.0	21.7	21.3	26.2	23.3	17.8	25.9	22.3	23.3	21.6
II. Morti..... »	12.6	21.8	21.5	19.0	17.9	18.1	17.6	20.6	15.1	16.7
III. Alunni di Scuole elem. com. »	122	92	81	104	93	71	98	108	109	97
Per abitante:										
IV. Dazio in complesso..... L.	6.67	24.19	53.59	8.74	31.62	28.92	30.23	3.71	27.97	25.59
V. Debito comunale..... »	75.18	61.42	289.17	8.25	•	271.45	112.10	36.34	65.02	125.59
VI. Spese ordinarie per l'istruzione elementare..... »	1.63	3.01	9.30	2.85	4.87	6.45	6.33	2.69	5.02	4.66
Su 100 matrimoni:										
VII. Sposi analfabeti..... N.	10.0	9.1	3.9	15.4	10.1	5.4	8.0	26.1	3.8	•
VIII. Spose analfabete..... »	5.0	3.0	5.3	4.6	12.1	8.5	7.1	18.2	2.2	•
Su 100 lire di entrate effettive:										
IX. Dazio a pro' del comune... L.	22.8	62.5	66.4	29.2	77.7	49.1	75.1	27.5	71.5	54.0
X. Tasse comunali..... »	5.9	0.6	4.7	9.8	2.7	5.2	0.9	16.8	2.0	3.7
XI. Sovrimposte..... »	8.5	5.8	13.7	8.7	5.8	5.8	3.9	8.6	4.9	10.1
XII. Spesa di spedalità..... »	0.4	1.0	3.8	0.4	5.5	1.3	2.2	1.4	7.3	2.9
XIII. Id. per servizio del debito. »	10.6	11.6	17.4	4.5	13.0	28.4	16.4	14.3	16.0	17.2
XIV. Id. per impiegati ammin.. »	2.4	4.1	2.5	3.6	2.9	2.0	5.1	4.8	5.1	1.6
XV. Id. per pensioni..... »	—	—	5.2	—	2.8	1.6	2.6	—	—	1.1

\* In migliaia di lire.

<sup>1</sup> Esiste un Ente autonomo per la cura gratuita dei poveri del Comune.

<sup>2</sup> Compresa L. 250 000 per assistenza sanitaria ad infermi poveri, per la vigilanza igienica e per acquisto di medicinali distribuiti gratuitamente ai poveri.

**TOSCANA**

Voltri	Arezzo	Bagni di Lucca	Bagni San Giuliano	Bagno a Ripoli	Barberino di Mugello	Borgo a Mozzano	Borgo San Lorenzo	Brozzi	Camaiore
abit.	abit.	abit.	abit.	abit.	abit.	abit.	abit.	abit.	abit.
16,0 mil.	49,7 mil.	15,0 mil.	22,6 mil.	16,9 mil.	12,2 mil.	10,6 mil.	15,5 mil.	12,3 mil.	29,2 mil.

d) Assistenza pubblica  
 e) Services publics et données diverses  
 f) Chiffres relatifs

52	1973	56	—	477	—	—	101	—	•
29	108	30	307	5	121	90	41	220	•
5495	57743	1700	7950	11561	4102	2700	1085	8386	•
9.4	96.5	15.4	40.3	31.1	12.4	8.3	75.2	22.2	10.3
30 ea 3 ei 120 g	30 ea 305 ei 16p2a	79 ei	6 p 34 a	4 ei 21 a	28 p	25 ei	18 ea 84 ei 4 p	43 p	36 ei
13.0	28.7	2.9	2.4	2.5	1.9	1.1	6.5	1.8	2.9
15 (10)	20 (4)	25 (14)	9 (3)	14 (7)	3 (1)	—	31 (7)	10 (6)	—
30	•	•	•	14	5	—	39	20	—
120	•	•	•	85	20	—	143	80	—
—	3	—	—	—	—	—	2	—	—
1	2	2	1	—	—	1	1	—	2 (1)
1	2	2	1	—	—	1	1	2	1
—	12	—	—	—	—	—	2	9 (2)	—
25.8	28.8	26.4	26.9	26.4	32.5	18.8	32.0	22.7	30.1
19.1	23.0	16.5	14.1	17.6	17.0	15.4	23.3	18.2	19.4
98	76	91	90	88	52	96	55	67	101
20.13	6.53	1.00	4.73	1.82	0.63	0.92	1.52	1.12	1.23
46.19	35.21	17.86	15.97	1.97	9.83	16.51	0.65	13.01	18.21
4.69	1.46	1.61	1.81	1.74	1.00	2.08	1.14	1.71	2.44
12.2	32.9	9.6	19.2	20.1	39.4	5.2	26.6	9.9	25.6
13.2	39.1	10.4	31.8	31.1	40.4	8.8	33.9	34.1	42.1
76.8	28.7	7.8	—	13.0	4.4	6.7	10.6	7.9	6.8
0.7	9.9	24.4	16.1	18.1	21.6	31.6	22.4	23.5	25.7
6.4	43.8	46.7	59.9	56.9	62.3	53.9	50.4	58.4	46.7
2.5	11.5	14.2	17.6	19.4	14.0	11.9	54.1	18.6	4.8
9.6	10.7	•	13.7	0.8	1.6	13.3	0.4	7.3	16.1
3.9	3.8	6.0	6.7	5.6	5.1	5.5	4.0	5.5	4.7
—	4.9	•	2.9	1.0	2.3	—	8.3	0.4	1.8

d) Malades pauvres soignés par les Communes:  
 Dans les établissements locaux.  
 Dans autres localité.  
 Journées de dégence.  
 Dépense relative.\*

e) Éclairage public (lampes).  
 Éclairage public (dépenses).\*  
 Licences de construction.  
 Nouveaux logements.  
 Pièces de ces logements.  
 Journaux politiques.  
 Théâtres et cafés-concerts.  
 Cinématographes.  
 Incendies.

f) Sur 1000 habitants.  
 I. Naissances vivantes.  
 II. Décès.  
 III. Élèves des écoles prim. mun.

Par habitant:  
 IV. Octroi (total).  
 V. Dette communale.  
 VI. Dépenses ordinaires pour l'ins-truction primaire.

Sur 100 mariages :  
 VII. Époux illettrés.  
 VIII. Épouses illettrées.

Sur 100 frs. de recettes effect. :  
 IX. Octroi communal.  
 X. Taxes communales.  
 XI. Centimes communaux sur l'im-pôt foncier.  
 XII. Dépenses pour assistance aux malades.  
 XIII. Id. pour le service de la dette.  
 XIV. Id. pour les fonctionnaires ad-ministratifs.  
 XV. Id. pour les pensions de re-traite.

\* En milliers de frs.

3 Il Comune passa un sussidio annuo di L. 40,000 allo Spedale locale senza alcun conteggio.

**I grandi Comuni**  
*Les grandes Communes*

	T O										
	a) Demografia										
	b) Finanze	Campi Bisenzio	Capan- nori	Carri- gnano	Carrara	Cascina	Casellina e Torri	Castel- flore- tino	Castel- nuovo Garfa- gnana	Colle Salvetti	Empoli
c) Coltura pubblica	abit.	abit.	abit.	abit.	abit.	abit.	abit.	abit.	abit.	abit.	
		14,4 mil.	59,9 mil.	13,3 mil.	52,0 mil.	27,8 mil.	19,3 mil.	11,3 mil.	5,2 mil.	11,0 mil.	22,2 mil.
a) 1. Matrimoni..... N.	106	403	81	352	216	147	103	38	94	173	
2. Nati-vivi..... »	360	1390	338	1733	737	508	283	151	317	548	
3. Morti..... »	246	762	238	1267	415	332	229	101	132	488	
4. Immigrati..... »	208	223	177	696	432	622	318	135	240	465	
5. Emigrati..... »	239	202	250	323	307	650	220	107	322	488	
6. Eccedenza immigrati (+o-)	- 31	+ 21	- 73	+ 373	+ 125	- 28	+ 98	+ 28	- 82	- 23	
b) 7. Entrate effettive*.....	119	389	93.1	1222	237	159	117	63.3	119	242	
8. Dazio a prò del Comune*....	5.5	40.7	7.6	523	35.5	12.7	6.2	24.1	7.4	31.4	
9. Concorsi daziari governativi*.	—	—	—	—	—	—	—	0.7	—	—	
10. Canone d'abbonam. daziario*.	6.5	12.5	5.0	59.6	12.1	7.8	7.4	5.1	4.0	16.0	
11. Tassa di famiglia*.....	19.6	71.4	19.5	47.9	41.2	24.0	17.4	4.8	13.8	38.0	
12. Id. sul valore locativo*.....	—	•	—	—	•	—	0.3	—	—	•	
13. Id. sugli esercizi*.....	4.2	15.0	3.6	57.6	12.8	2.8	4.2	2.3	1.8	10.6	
14. Id. sul bestiame*.....	5.0	—	—	6.0	—	8.3	—	1.7	—	—	
15. Totale tasse comunali (com- prese le 4 precedenti)*.....	30.8	91.3	24.9	121	57.8	38.0	24.6	10.5	16.8	54.2	
16. Diritti diversi*.....	4.6	•	1.7	25.6	7.0	3.0	3.3	2.6	1.3	18.4	
17. Sovrimposta comunale (cent. addizionali)	•	148	111	79	78	89	120	160	127	118	
18. Id. ammontare*.....	76.6	216	52.3	121	103	91.5	62.0	20.3	77.9	108	
19. Spese effettive*.....	111	373	92.5	1176	229	163	151	59.3	113	246	
20. di cui straordinarie*.....	—	—	—	—	—	26.2	54.7	—	—	—	
21. Spese per l'istruzione elemen- tare*.....	26.6	95.3	14.8	187	45.5	22.4	102	16.4	20.3	38.4	
22. di cui straordinarie*.....	—	—	—	—	—	—	—	—	—	—	
23. Altre spese per istruz. pubb.*	—	—	—	37.2	•	—	—	—	—	24.1	
24. Spesa per pubb. beneficenza*.	29.7	83.5	21.6	125	60.7	57.9	24.7	3.3	22.8	27.1	
25. Spese pel servizio del debito*..	5.7	22.8	10.7	205	1.6	4.2	2.0	5.6	13.4	22.6	
26. Debito comun. al 31. 12. 1909*.	120	278	132	3566	29.2	•	43.2	121	169	457	
27. Impiegati amministrativi.....N.	4	16	4	58	11	•	5	4	5	8	
28. Stipendi ai suddetti*.....	5.4	30.4	4.5	117	20.5	•	6.7	5.8	7.0	19.0	
29. Pensionati comunali.....N.	3	12	6	12	12	•	8	—	7	21	
30. Pensioni pagate*.....	1.6	77	5.0	7.4	7.7	•	3.8	—	5.5	15.4	
c) 31. Sposi analfabeti..... N.	30	40	12	52	48	24	10	8	16	24	
32. Spose analfabete..... »	41	58	27	92	75	47	40	7	47	47	
33. Insegnanti elementari..... »	21	68	12	117	31	13	16	17	18	25	
34. Alunni delle Scuole elem. com. »	1560	6060	790	5893	2646	1401	1410	496	1149	1690	
35. Alunni delle Scuole private »	108	420	136	148	103	•	—	10	—	400	

\* In migliaia di lire.

**italiani nell'anno 1909.**  
*italiennes dans l'année 1909.*

**SCANA**

Fiesole	Figline Valdarno	Firenze	Firen- zuola	Fivizzano	Galluzzo	Greve	Grosseto	Lari	Lastra a Signa
abit.	abit.	abit.	abit.	abit.	abit.	abit.	abit.	abit.	abit.
19,1 mil.	11,9 mil.	236 mil.	12,5 mil.	16,9 mil.	19,6 mil.	14,9 mil.	12,5 mil.	13,3 mil.	13,2 mil.

- a) Démographie
- b) Finances
- c) Culture publique

159	114	1685	107	172	161	106	111	100	88
422	378	4946	486	687	455	394	415	339	343
257	250	5460	226	348	322	292	307	227	227
718	284	9227	183	276	646	242	860	174	263
665	342	5802	316	325	587	328	301	186	337
+ 53	- 58	+3425	- 133	- 49	+ 59	- 86	+ 559	- 12	- 74
<b>170</b>	<b>97.7</b>	<b>12771</b>	<b>89.6</b>	<b>135</b>	<b>200</b>	<b>138</b>	<b>476</b>	<b>161</b>	<b>111</b>
23.1	2.7	5888	4.7	20.0	23.7	6.3	110	10.0	8.9
—	—	84.4	—	—	—	—	15.2	0.2	—
13.1	15.4	1956	4.0	8.6	16.1	5.7	27.3	5.2	7.5
22.2	17.6	581	21.9	21.0	28.0	21.2	16.0	18.7	25.1
—	0.8	40.9	0.5	3.1	5.1	2.8	—	—	2.8
3.4	3.2	147	2.5	4.9	1.0	—	8.0	2.5	3.2
—	—	—	—	9.9	—	—	20.0	—	4.4
32.7	23.4	1096	26.1	42.2	37.6	25.9	49.6	24.0	37.6
3.2	4.0	292	1.5	1.1	2.1	1.1	7.8	4.9	2.8
105	116	121	92	149	134	120	267	114	105
96.3	56.1	2667	40.7	57.4	125	75.2	189	82.4	47.2
<b>166</b>	<b>96.6</b>	<b>12659</b>	<b>92.1</b>	<b>133</b>	<b>164</b>	<b>153</b>	<b>639</b>	<b>159</b>	<b>150</b>
—	—	999	19.9	—	—	—	—	—	55.1
27.8	20.4	1119	12.6	40.7	29.1	21.6	142	22.5	22.7
2.9	—	—	—	—	—	—	101	—	2.8
—	—	600	—	0.9	—	—	116	1.6	—
29.5	12.3	1383	15.9	8.2	53.6	25.8	58.0	25.8	54.2
4.1	4.6	2037	1.1	9.9	8.3	4.1	79.6	12.1	1.9
52.8	48.6	46104	39.8	209	134	39.1	1428	244	5.1
9	3	210	4	6	6	4	10	4	4
15.1	5.3	504	4.3	9.5	12.5	4.9	21.2	4.7	5.2
10	6	833	2	—	10	6	21	11	2
5.1	3.1	1104	2.1	—	5.2	3.4	16.0	5.8	1.3
16	29	64	36	36	34	43	24	27	16
27	52	129	51	82	41	59	43	42	32
16	12	405	17	35	23	13	22	21	15
1112	548	15660	355	1864	1003	775	907	1163	1237
117	125	6985	15	14	536	—	12	74	115

- a) Mariages.
- Naissances vivantes.
- Décès.
- Immigrés.
- Émigrés.
- Excédent des immigrés (+ ou -).

- b) Recettes effectives.\*
- Octroi communal.\*
- Subventions de l'État.\*
- Octroi de l'État (*abonnement*).\*
- Taxe de famille.\*
- Id. sur la valeur locative.\*
- Id. sur les exercices.\*
- Id. sur les bétail\*
- Total des taxes (comprises les 4 précédentes).\*
- Droits divers.\*
- Centimes communaux sur 1 fr. d'impôt foncier.
- Produits des centimes.\*

- Dépenses effectives.\*
- dont extraordinaires.\*
- Dépenses pour l'instruction primaire.\*
- dont extraordinaires.\*
- Autres dépenses pour l'instr. publ.\*
- Dépense pour l'assistance publ.\*
- Id. pour le service de la dette.\*
- Dette communale au 31.12.1909.\*
- Fonctionnaires administratifs.
- Traitements des fonctionnaires.\*
- Personnel en retraite.
- Pensions de retraite.\*

- c) Époux illettrés.
- Épouses illettrées.
- Maîtres et maîtresses.
- Élèves des écoles primaires munic.
- Élèves des écoles privées.

\* En milliers de frs.

d) Assistenza pubblica e) Servizi pubblici e notizie diverse f) Cifre proporzionali	TO									
	CampI Blsenzlo	Capan- nori	Carmi- gnano	Carrara	Casclna	Casellina e Torri	Castel- flore- tino	Castel- nuovo Garfa- gnana	Colle Salvetti	Empoli
	abit.	abit.	abit.	abit.	abit.	abit.	abit.	abit.	abit.	abit.
	14,4 mil.	59,9 mil.	13,3 mil.	52,0 mil.	27,8 mil.	19,3 mil.	11,3 mil.	5,2 mil.	11,0 mil.	22,2 mil.
<b>a) Spedalità a carico del Comune:</b>										
36. In ospedali locali.... malati N.	—	•	—	1345	—	—	160	1	•	500
37. In altre località.... malati »	275	•	146	56	560	364	14	1	•	100
38. Giornate spedalità compl. »	7659	•	4430	41562	14714	•	7088	385	•	12600
39. Spese per spedalità*.....	19.9	64.6	13.3	74.8	40.9	43.2	13.8	9.0	14.3	12.2
<b>e) 40. Illuminaz. pubblica.. lampade N.</b>	44 p 4 a	— <sup>1</sup>	27 a	72 ea 450 ei	20 p	48 a	5 p	• ei • p • a	38 a	13 ea 125 ei 20 p
41. Spese per l'illuminazione pubblica*.....	3.0	—	2.6	36.0	1.6	2.5	3.5	2.0	2.6	13.0
42. Licenze di abitabilità.... N.	4 (3)	37 (25)	9 (2)	38.16	26 (11)	14 (5)	20 (12)	1 (•)	•	32 (14)
43. Alloggi nuovi..... »	•	10	9	71	14	8	13	1	•	36
44. Locali ottenuti..... »	12	46	42	196	87	40	32	•	•	126
45. Periodici politici..... »	—	•	—	5	—	—	—	3	—	—
46. Teatri e caffè concerto.. »	1	•	—	2	3	1	2	2 (1)	—	1
47. Cinematografi..... »	1	•	—	3	3	1	1	1	—	2
48. Incendi..... »	•	•	13	1 (1)	21	•	3	—	—	9
<b>f) Su 1000 abitanti:</b>										
I. Nati-vivi..... N.	25.0	23.2	25.4	33.3	26.5	26.3	25.0	29.0	28.8	24.7
II. Morti..... »	17.1	12.7	17.8	24.4	14.9	12.0	30.3	19.4	12.0	22.0
III. Alunni di Scuole elem. com. »	108	101	59	113	95	73	125	95	104	76
<b>Per abitante:</b>										
IV. Dazio in complesso..... L.	0.83	0.89	0.94	11.20	1.71	1.06	1.20	5.62	1.04	2.14
V. Debito comunale..... »	8.34	4.63	0.99	68.57	1.05	•	3.82	23.26	15.36	20.59
VI. Spese ordinarie per l'istruzione elementare..... »	1.15	1.59	1.11	3.60	1.64	1.16	9.03	3.15	1.85	1.73
<b>Su 100 matrimoni:</b>										
VII. Sposi analfabeti..... N.	28.3	9.9	14.8	14.8	22.2	16.3	9.7	21.1	17.0	13.9
VIII. Spose analfabete..... »	38.7	14.4	33.3	26.1	34.7	31.97	38.8	18.4	50.0	27.1
<b>Su 100 lire di entrate effettive:</b>										
IX. Dazio a prò del comune... L.	4.6	10.5	8.2	42.8	14.9	8.0	5.4	38.1	6.2	13.0
X. Tasse comunali..... »	25.9	23.5	26.7	9.9	24.4	23.9	21.0	16.6	14.1	22.4
XI. Sovrimposte..... »	64.4	55.3	56.1	9.9	43.5	57.5	53.0	32.1	65.5	44.6
XII. Spesa di spedalità..... »	16.7	16.6	14.2	6.1	17.3	27.2	11.8	14.2	12.0	5.0
XIII. Id. per servizio del debito. »	4.8	5.9	11.4	16.8	0.7	2.6	1.7	8.8	11.3	9.3
XIV. Id. per impiegati ammin.. »	4.5	7.8	4.8	9.6	8.7	•	5.7	9.2	5.9	7.8
XV. Id. per pensioni..... »	1.3	2.0	0.5	0.6	3.2	•	3.2	—	4.6	6.4

\* In migliaia di lire.

<sup>1</sup> In questo Comune rurale, costituito quasi completamente di case sparse, non esiste alcun servizio pubblico d'illuminazione.

**SCANA**

Fiesole	Figline Valdarno	Firenze	Firen- zuola	Fiviz- zano	Galluzzo	Greve	Grosseto	Lari	Lastra a Signa
abit.	abit.	abit.	abit.	abit.	abit.	abit.	abit.	abit.	abit.
19,1 mil.	11,9 mil.	236 mil	12,5 mil.	16,9 mil.	19,6 mil.	14,9 mil.	12,5 mil.	13,3 mil.	13,2 mil.

d) Assistenza pubblica  
e) Services publics et données diverses  
f) Chiffres relatifs

410	422	8049	180	149	—	480	903	—	—
25	250	570	55	40	561	120	290	146	264
13521	15451	335934 <sup>2</sup>	4766	3377	18801	9500	18102	6978	7467
27.1	— <sup>3</sup>	918	15.9	5.1	42.3	15.9	46.4	17.4	19.8
48 a	45 ei 1 p	72 ea 4621g 36p80 <sup>4</sup>	4 p 12 a	35 ei 3 a	51 ei 2 p 22 a	35 p	8 ea 95 ei 20 p	2 p 75 a	23 p
3.4	4.4	437	1.2	2.3	5.0	2.2	13.3	4.4	2.0
19 (6)	6	256 (51)	35 (20)	—	16 (9)	5	6 (2)	5 (3)	15 (10)
19	—	580	25	—	25	5	14	7	12
176	—	3547	190	—	100	24	74	28	44
—	—	6 (4)	—	—	—	1	4	1	—
2	1	13 (3)	1	2	—	1	1	2	—
2	1	28	—	1	1	—	2	1	—
—	—	201 (20)	—	—	—	—	—	—	—
22.1	31.7	20.9	38.9	40.7	22.9	26.4	33.2	25.5	25.9
13.5	21.0	23.1	18.1	20.6	16.4	19.6	24.6	17.1	17.0
58	46	66	28	110	51	52	72	87	94
1.90	1.52	33 23	0.70	1.69	2.03	0.81	10.98	1.14	1.16
2.76	4.08	195.35	3.18	12.37	6.84	2.62	114.24	18.34	0.39
1.30	1.71	4.74	1.01	2.41	1.48	1.45	3.28	1.69	1.51
10.1	11.4	3.8	33.6	20.9	21.1	40.6	21.6	27.0	18.2
17.0	45.6	7.7	47.7	46.1	25.5	55.7	38.7	42.0	36.4
13.6	2.8	46.1	5.2	14.8	11.8	4.7	23.1	6.2	8.0
19.2	23.9	8.5	29.1	31.2	18.8	18.8	10.4	14.9	33.8
56.6	57.4	20.8	45.4	42.5	62.5	54.5	39.7	51.2	42.5
15.9	•	7.1	17.7	3.8	21.1	11.5	9.7	10.8	17.8
2.4	4.7	15.9	1.2	7.3	4.2	3.0	16.7	7.5	1.7
8.9	5.4	3.9	4.8	7.0	6.3	3.6	4.5	2.9	4.7
3.0	3.2	8.6	2.3	—	2.6	2.5	3.4	3.6	1.2

d) Malades pauvres soignés par les Communes:  
 Dans les établissements locaux.  
 Dans autres localité.  
 Journées de digence.  
 Dépense relative.\*

e) Éclairage public (*lampes*).  
 Éclairage public (*dépenses*).  
 Licences de construction.  
 Nouveaux logements.  
 Pièces de ces logements.  
 Journaux politiques.  
 Théâtres et cafés-concerts.  
 Cinématographes.  
 Incendies.

f) **Sur 1000 habitants.**  
 I. *Naissances vivantes.*  
 II. *Décès.*  
 III. *Élèves des écoles prim. mun.*

**Par habitant:**  
 IV. *Octroi (total).*  
 V. *Dette communale.*  
 VI. *Dépenses ordinaires pour l'ins-  
 truction primaire.*

**Sur 100 mariages:**  
 VII. *Époux illettrés.*  
 VIII. *Épouses illettrées.*

**Sur 100 frs. de recettes effect.:**  
 IX. *Octroi communal.*  
 X. *Taxes communales.*  
 XI. *Centimes communaux sur l'im-  
 pôt foncier.*  
 XII. *Dépenses pour assistance aux  
 malades.*  
 XIII. *Id. pour le service de la dette.*  
 XIV. *Id. pour les fonctionnaires ad-  
 ministratifs.*  
 XV. *Id. pour les pensions de re-  
 traite.*

\* En milliers de frs.

<sup>2</sup> Questa cifra rappresenta solamente il n. delle giornate di degenza negli ospedali locali.

<sup>3</sup> Nello Spedale locale la cura dei Comunisti è gratuita.



**I grandi Comuni**  
*Les grandes Communes*

a) Demografia b) Finanze c) Coltura pubblica	TO									
	Livorno	Lucca	Massa Maritima	Massa- rosa	Mon- talone	Montale	Monte- pulciano	Monte- spertoli	Palala	Pelago
	abit.	abit.	abit.	abit.	abit.	abit.	abit.	abit.	abit.	abit.
	111 mil.	80,3 mil.	20,1 mil.	12,3 mil.	11,6 mil.	11,1 mil.	16,0 mil.	13,2 mil.	11,6 mil.	13,0 mil.
a) 1. Matrimoni..... N.	771	568	154	81	94	92	154	87	97	118
2. Nati-vivi..... »	2549	2018	562	326	304	326	428	330	297	430
3. Morti..... »	2357	1779	416	230	185	269	339	185	154	299
4. Immigrati..... »	2622	1274	261	267	157	189	236	255	223	172
5. Emigrati..... »	2281	887	298	339	280	315	415	410	166	237
6. Eccedenza immigrati (+ o -).	+ 341	+ 387	- 37	- 72	- 123	- 126	- 179	- 155	+ 57	- 65
b) 7. Entrate effettive*.....	<b>5574</b>	<b>1677</b>	<b>345</b>	<b>108</b>	<b>104</b>	<b>53.0</b>	<b>270</b>	<b>82.9</b>	<b>92.7</b>	<b>108</b>
8. Dazio a prò del Comune*.....	2700	748	27.8	7.7	2.8	4.7	20.6	2.0	2.3	4.8
9. Concorsi daziari governativi*.....	396	55.7	4.7	—	—	—	•	—	•	—
10. Canone d'abbonam. daziario*.....	915	260	14.2	4.4	3.0	3.2	11.0	2.9	2.8	5.2
11. Tassa di famiglia*.....	129	173	2.9	6.5	13.4	9.8	25.5	16.7	20.4	20.4
12. Id. sul valore locativo*.....	—	1.6	—	—	1.5	—	1.4	—	•	1.9
13. Id. sugli esercizi*.....	93	61.9	12.0	3.3	0.6	0.5	4.9	1.0	1.4	2.6
14. Id. sul bestiame*.....	—	—	12.5	—	—	—	14.8	—	•	—
15. Totale tasse comunali (comprese le 4 precedenti)*.....	284	256	55.9	10.8	18.5	10.9	51.3	19.7	24.3	26.4
16. Diritti diversi*.....	107	135	4.8	0.6	0.6	1.9	3.8	0.9	0.9	2.5
17. Sovrimposta comunale (cent. addizionali)	108	115	323	191	125	64	104	88	105	125
18. Id. ammontare*.....	824	315	171	66.0	58.3	29.2	105	47.7	59.1	63.4
19. Spese effettive*.....	<b>7.464</b>	<b>1678</b>	<b>337</b>	<b>94.8</b>	<b>93.6</b>	<b>53.3</b>	<b>202</b>	<b>72.9</b>	<b>102</b>	<b>105</b>
20. di cui straordinarie*.....	1649	—	—	16.5	—	—	—	—	—	22.0
21. Spese per l'istruzione elementare*.....	830	191	63.7	21.7	12.8	9.8	31.5	16.1	19.3	15.2
22. di cui straordinarie*.....	326	—	9.1	—	—	—	—	2.7	—	—
23. Altre spese per l'istruz. pubb.*.....	116	80.8	—	0.1	—	—	27.8	2.1	—	—
24. Spesa per pubb. beneficenza*.....	916	180	58.2	—	18.2	12.8	13.1	21.9	18.0	23.2
25. Spese pel servizio del debito*.....	637	291	36.4	16.7	8.5	—	5.9	—	9.4	3.6
26. Debito comun. al 31.12.1909*.....	15280	5977	1117	200	180	—	103	—	244	35.6
27. Impiegati amministrativi.....N.	79	34	8	4	4	3	6	4	3	5
28. Stipendi ai suddetti*.....	170	67.6	12.4	6.5	4.1	4.2	9.8	4.7	3.6	5.5
29. Pensionati comunali.....N.	442	104	16	1	—	2	22	2	7	4
30. Pensioni pagate*.....	397	106	11.9	0.6	—	0.5	7.3	1.5	1.7	1.4
c) 31. Sposi analfabeti..... N.	57	49	36	21	24	28	56	47	28	38
32. Spose analfabete..... »	85	71	64	31	48	39	59	42	57	48
33. Insegnanti elementari..... »	212	99	37	17	10	8	22	12	16	11
34. Alunni delle Scuole elem.com.»	8783	7639	1660	1329	670	680	813	840	761	980
35. Alunni delle Scuole private »	1780	617	15	10	—	•	•	300	—	170

\* In migliaia di lire.

**italiani nell'anno 1909.**  
italiennes dans l'année 1909.

**SCANA**

Pieve S. Stefano	Pisa	Pistola	Poggibonsi	Pontassieve	Pontedera	Prato Toscana	Reggello	Bocca San Casciano	San Casciano in Val di Pesa
abit.	abit.	abit.	abit.	abit.	abit.	abit.	abit.	abit.	abit.
6,1 mil.	67,3 mil.	71,5 mil.	11,4 mil.	13,9 mil.	15,1 mil.	57,0 mil.	14,2 mil.	5,2 mil.	15,5 mil.

- a) Démographie
- b) Finances
- c) Culture publique

42	487	579	91	122	133	407	94	29	102
183	1694	2007	282	372	404	1467	415	161	368
133	1386	1418	212	263	321	1071	267	98	270
40	1915	1344	299	240	300	684	177	269	275
82	1579	1180	245	279	363	561	179	312	385
- 42	+ 336	+ 164	+ 54	- 39	- 63	+ 123	- 2	- 43	- 110
<b>69.8</b>	<b>2732</b>	<b>970</b>	<b>129</b>	<b>149</b>	<b>274</b>	<b>778</b>	<b>168</b>	<b>•</b>	<b>133</b>
40.0	1046	321	9.7	4.1	19.4	315	5.4	5.3	5.9
—	50.2	56.4	—	—	•	1.8	•	•	—
4.7	266	102	15.5	9.3	19.2	123	4.6	5.7	13.3
8.2	101	104	22.2	17.3	34.1	77.7	18.2	7.4	24.8
—	47.6	4.0	•	—	•	—	•	•	—
2.0	34.0	20.0	3.1	3.5	20.1	31.3	2.2	0.5	0.3
5.3	—	—	•	5.0	•	—	•	8.6	—
15.7	206	143	28.1	26.6	56.2	143	21.9	17.0	39.6
0.5	104	43.6	5.8	3.1	15.2	22.7	0.6	4.4	2.9
218	154	121	143	145	178	80	115	256	92
40.9	672	310	71.4	100	96.3	218	86.5	36.1	78.4
<b>53.3</b>	<b>2544</b>	<b>1004</b>	<b>127</b>	<b>142</b>	<b>272</b>	<b>799</b>	<b>138</b>	<b>•</b>	<b>145</b>
—	—	—	—	—	72.6	98.5	—	•	25.0
6.5	199	129	29.4	19.2	34.0	123	11.4	•	22.4
—	—	—	—	—	—	—	—	•	10.9
—	112	14.1	—	1.9	9.4	45.6	—	•	—
5.1	313	955	26.0	30.7	25.9	102	36.0	•	30.2
10.7	648	60.9	2.3	8.9	30.7	30.2	5.8	•	7.7
116	18650	1208	47.3	98.3	659	399	107	•	101
4	59	20	6	4	8	25	5	3	6
3.9	102	36.0	7.6	6.9	11.6	36.1	6.6	•	7.3
—	187	78	6	10	10	58	13	3	7
—	194	39.6	6.2	10.0	6.6	45.5	12.0	•	4.4
8	71	96	16	30	25	102	45	12	33
19	121	166	26	51	44	142	50	13	43
16	108	76	18	14	20	68	11	6	15
539	5392	3928	970	963	2022	4911	873	•	881
—	•	•	—	120	118	523	•	•	292

- a) Mariages.
- Naissances vivantes.
- Décès.
- Immigrés.
- Émigrés.
- Excédent des immigrants (+ ou -).
- b) Recettes effectives.\*
- Octroi communal.\*
- Subventions de l'État.\*
- Octroi de l'État (abonnement).\*
- Taxe de famille.\*
- Id. sur la valeur locative.\*
- Id. sur les exercices.\*
- Id. sur le bétail.\*
- Total des taxes (comprises les 4 précédentes).\*
- Droits divers.\*
- Centimes communaux sur 1 fr. d'impôt foncier
- Produits des centimes.\*
- Dépenses effectives.\*
- dont extraordinaires.\*
- Dépenses pour l'instruction primaire.\*
- dont extraordinaires.\*
- Autres dépenses pour l'instr. publ.\*
- Dépense pour l'assistance publ.\*
- Id. pour le service de la dette.\*
- Dette communale au 31. 12. 1909.\*
- Fonctionnaires administratifs.
- Traitements des fonctionnaires.\*
- Personnel en retraite.
- Pensions de retraite.\*
- c) Époux illettrés.
- Épouses illettrées.
- Maîtres et maitresses.
- Élèves des écoles primaires munic.
- Élèves des écoles privées.

\* En milliers de frs.

d) Assistenza pubblica e) Servizi pubblici e notizie diverse f) Cifre proporzionali	TO									
	Livorno	Lucca	Massa Marit- tima	Massa- rosa	Mon- talone	Montale	Monte- pulciano	Monte- spertoli	Palala	Pelago
	abit. 111 mil.	abit. 83,0 mil.	abit. 20,1 mil.	abit. 12,3 mil.	abit. 11,6 mil.	abit. 11,1 mil.	abit. 16,0 mil.	abit. 13,2 mil.	abit. 11,6 mil.	abit. 13,0 mil.
<b>d) Spedalità a carico del Comune:</b>										
36. In ospedali locali.... malati N.	7542	1506	680	—	—	•	508	8	—	—
37. In altre località..... malati »	260	60	327	90	145	•	•	106	95	178
38. Giornate spedalità compl. »	202134	81604	26418	1200	4402	•	12208	8120	•	4.7
39. Spese per spedalità*.....	517	126	43.0	11.3	11.0	7.8	11.7	17.5	12.8	14.2
<b>e) 40. Illuminaz. pubblica. lampade N.</b>	40 ea 339 ei 233 g 11p	21 ea 10 ei 980 g 18 a	21 ea 140 ei 35 p	—	30 p	—	80 ei 15 p 8 a	14 a	37 p	16 ei 13 a
41. Spese per l'illuminazione pubblica*.....	168	44.3	13.5	—	1.7	—	6.2	1.1	1.5	2.5
42. Licenze di abitabilità. N. »	51 (10)	102 (65)	19 (4)	6	8 (5)	6	•	12 (8)	1	10 (6)
43. Alloggi nuovi..... »	70	—	—	—	8	—	•	6	1	40
44. Locali ottenuti..... »	400	690	—	—	46	—	•	22	12	55
45. Periodici politici..... »	6 (2)	4 (1)	—	—	—	—	•	—	—	—
46. Teatri e caffè concerto.. »	6 (1)	2 (1)	—	3	1	—	•	1	—	—
47. Cinematografi..... »	10	2	2	2	—	—	•	—	—	3
48. Incendi..... »	103 (5)	42 (4)	—	—	—	—	•	—	—	—
<b>f) Su 1000 abitanti:</b>										
I. Nati-vivi..... N.	22.8	24.3	28.0	26.4	25.3	29.4	26.8	25.0	25.6	33.1
II. Morti..... »	21.2	21.4	20.7	18.7	15.9	24.2	21.2	14.0	13.2	23.0
III. Alunni di Scuole elem. com. »	79	92	83	108	58	61	51	63	66	75
<b>Per abitante:</b>										
IV. Dazio in complesso..... L.	32.57	12.14	2.09	0.98	0.50	0.71	1.97	0.37	0.44	0.76
V. Debito comunale..... »	137.65	72.01	55.07	16.10	15.52	—	6.44	—	21.03	2.74
VI. Spese ordinarie per l'istruzione elementare..... »	4.54	2.30	2.72	1.76	1.10	0.88	1.97	1.02	1.66	1.17
<b>Su 100 matrimoni:</b>										
VII. Sposi analfabeti..... N.	7.4	8.6	23.4	25.9	25.5	30.4	36.4	54.0	9.4	32.2
VIII. Spose analfabete..... »	11.0	12.5	41.6	38.3	51.1	42.4	38.3	48.3	19.2	40.7
<b>Su 100 lire di entrate effettive:</b>										
IX. Dazio a pro' del comune... L.	48.4	44.6	8.1	7.1	2.7	8.9	7.6	2.4	2.5	4.4
X. Tasse comunali..... »	5.1	15.3	16.2	10.0	16.8	20.6	19.0	23.8	26.2	24.4
XI. Sovrimposte..... »	14.9	18.8	49.6	61.1	56.1	55.1	38.9	57.5	63.7	58.7
XII. Spesa di spedalità..... »	9.3	7.5	12.5	10.5	10.6	14.7	4.3	21.1	13.8	13.1
XIII. Id. per servizio del debito. »	11.4	17.3	10.6	15.5	8.2	—	2.2	—	10.1	3.3
XIV. Id. per impiegati ammin... »	3.0	4.0	3.6	6.0	3.9	7.9	3.6	5.8	3.8	5.1
XV. Id. per pensioni..... »	7.1	6.3	3.4	0.5	—	0.9	2.7	1.8	1.8	1.3

\* In migliaia di lire.

**SCANA**

Pieve S. Stefano	Pisa	Pistola	Poggibonsi	Pontassieve	Pontedera	Prato Toscana	Beggello	Rocca San Casciano	San Casciano in Val di Pesa
abit.	abit.	abit.	abit.	abit.	abit.	abit.	abit.	abit.	abit.
6,1 mil.	67,3 mil.	71,5 mil.	11,4 mil.	13,9 mil.	15,1 mil.	57,0 mil.	14,2 mil.	5,2 mil.	15,5 mil.
42	2303	2095	584	11	.	2408	—	.	—
32	147	178	378	116	.	198	226	.	210
1273	57004	56086	10067	7013	.	43532	11.5	.	8219
4.0	278	131	19.7	19.1	18.5	66.6	34.5	.	21.8
20 a	12 ea 195 ei 925 g 43 p	56 ea 351 ei 60 p	3 ea 75 ei	4 ea 1 ei 1 g 1 p 36 a	115 ei 23 p	313 g 10 p 66 a	8 ea 16 ei 1 g 3 p 14 a	24 a	42 p
1.2	61.7	42.8	6.2	4.8	10.5	41.4	.	1.7	3.2
—	65 (18)	57 (21)	12 (4)	13 (6)	11 (5)	149 (13)	10 (4)	.	5.3
—	75	—	18	20	11	139	78	.	6
—	343	—	92	60	56	743	50	.	42
—	—	3	—	—	—	3	—	.	1
—	5 (1)	3 (1)	2 (1)	1	1	2	1	1	1
1	3	3	2	1	—	3	—	—	—
—	21 (1)	7 (1)	—	2	2	33 (5)	—	1	—
30.0	25.2	28.1	24.7	26.7	26.8	25.7	29.2	31.0	23.7
21.8	20.6	19.8	18.6	18.9	21.2	18.8	18.8	18.8	17.4
88	80	55	85	69	134	86	61	.	57
1.43	19.60	5.92	2.21	0.96	2.56	7.68	0.70	2.12	1.24
19.02	277 12	18.29	4.15	7.07	43.64	7.00	7.53	.	6.52
1.07	2.96	1.80	2.58	1.38	2.25	2.16	0.80	.	0.74
19.0	14.6	16.6	17.6	24.6	18.8	25.1	48.9	41.4	32.3
45.2	24.8	28.7	28.6	41.8	33.1	34.9	53.2	44.8	42.1
57.3	38.3	33.1	7.5	2.7	7.1	40.5	3.2	.	4.4
22.6	7.5	14.7	21.8	17.9	20.5	18.4	13.0	.	29.8
58.5	24.6	32.0	55.3	67.1	35.1	28.0	51.5	.	58.9
5.7	10.2	13.5	15.3	12.8	6.7	8.6	20.5	.	16.4
15.6	23.7	6.3	1.8	5.9	11.2	3.9	3.5	.	5.8
5.6	3.7	3.7	5.9	4.7	4.1	4.6	3.9	.	5.5
—	7.1	4.1	4.8	6.7	2.4	5.8	7.1	.	3.3

d) Assistance publique  
e) Services publics et données diverses  
f) Chiffres relatifs

d) Malades pauvres soignés par les Communes:  
 Dans les établissements locaux.  
 Dans autres localité.  
 Journées de dégence.  
 Dépense relative.\*

e) Éclairage public (*lamps*).  
 Éclairage public (*dépenses*).  
 Licences de construction.  
 Nouveaux logements.  
 Pièces de ces logements.  
 Journaux politiques.  
 Théâtres et cafés-concerts.  
 Cinématographes.  
 Incendies.

f) Sur 1000 habitants.  
 I. Naissances vivantes.  
 II. Décès.  
 III. Élèves des écoles prim. mun.

Par habitant:  
 IV. Octroi (total).  
 V. Dette communale.  
 VI. Dépenses ordinaires pour l'instruction primaire.

Sur 100 mariages:  
 VII. Époux illettrés.  
 VIII. Épouses illettrées.

Sur 100 frs. de recettes effect. :  
 IX. Octroi communal.  
 X. Taxes communales.  
 XI. Centimes communaux sur l'impôt foncier.  
 XII. Dépenses pour assistance aux malades.  
 XIII. Id. pour le service de la dette.  
 XIV. Id. pour les fonctionnaires administratifs.  
 XV. Id. pour les pensions de retraite.

\* En milliers de frs.

**I grandi Comuni**  
*Les grandes Communes*

	TOSCANA								Ancona	Ascoli Piceno
	San Gi-	Sera-	Sesto	Sienna	Tizzana	Via-	Vico	Volterra		
	mignano	vezza	Floren-	abit.	abit.	reggio	Pisano	abit.		
	abit.	abit.	abit.	abit.	abit.	abit.	abit.	abit.	abit.	
	11,3 mil.	12,0 mil.	20,3 mil.	42,3 mil.	13,8 mil.	23,3 mil.	7,4 mil.	14,8 mil.	63,6 mil.	31,2 mil.
a) 1. Matrimoni..... N.	88	95	175	268	91	181	56	113	455	242
2. Nati-vivi..... »	289	395	458	858	401	713	221	339	1822	873
3. Morti..... »	187	235	277	1353	243	344	94	416	1256	676
4. Immigrati..... »	250	123	777	1814	103	512	—	328	116	761
5. Emigrati..... »	253	203	583	1158	141	298	1	311	117	1212
6. Eccedenza immigrati (+ o -)	- 3	- 80	+ 194	+ 656	- 38	+ 214	- 1	+ 17	- 1	- 451
b) 7. Entrate effettive *.....	88.5	116	226	1276	92.8	615	68.5	211	2294	779
8. Dazio a prò del Comune *....	3.8	10.3	17.6	645	8.1	399	3.1	18.5	1183	238
9. Concorsi daziari governativi*.	—	—	—	27.0	—	17.3	—	—	91.9	17.7
10. Canone d'abbonam. daziario*..	8.0	6.7	15.9	249	3.2	51.3	4.7	19.1	259	74.7
11. Tassa di famiglia *.....	15.2	15.3	31.9	83.5	13.6	30.1	10.3	22.9	134	13.4
12. Id. sul valore locativo*.....	—	—	4.8	2.0	—	10.0	—	—	2.6	—
13. Id. sugli esercizi *.....	2.1	11.2	4.7	24.7	1.0	19.8	3.5	5.3	59.0	6.1
14. Id. sul bestiame*.....	—	2.7	—	•	3.6	2.2	—	—	47.7	48.4
15. Totale tasse comunali (com- prese le 4 precedenti)*.....	19.2	30.2	45.6	132	19.9	68.9	15.3	31.5	269	105
16. Diritti diversi *.....	9.1	3.2	6.1	12.7	2.4	31.3	0.7	10.7	84.8	22.3
17. Sovrimposta comunale (cent. addizionali).	101	158	120	80	102	78	134	107	88	154
18. Id. ammontare *.....	52.1	37.1	114	181	41.0	57.3	43.8	60.2	291	145
19. Spese effettive *.....	89.5	114	438	5306	97.2	592	57.8	216	2249	816
20. di cui straordinarie *.....	—	—	221	4118	26.1	104	—	—	—	—
21. Spese per l'istruzione elemen- tare *.....	18.6	25.9	142	114	13.9	58.6	10.8	31.8	281	105
22. di cui straordinarie *.....	—	—	85.1	—	—	—	0.6	—	—	—
23. Altre spese per istruz. pubb.*	—	0.2	2.0	119	—	26.0	0.8	34.0	39.2	65.0
24. Spesa per pubb. beneficenza*.	13.0	12.3	53.4	172	19.5	36.0	15.6	21.8	181	24.1
25. Spese per servizio del debito*.	9.3	27.8	19.7	129 <sup>1</sup>	—	64.1	8.5	8.0	275	79.9
26. Debito comun. al 31. 12. 1909*.	316	596	379	5463	—	2052	139	189	5149	1770
27. Impiegati amministrativi..... N.	4	4	5	28	3	12	5	9	35	20
28. Stipendi ai suddetti *.....	6.0	4.6	7.6	52.9	3.9	19.1	5.0	12.1	83.5	36.2
29. Pensionati comunali..... N.	8	•	9	172	3	4	—	2	140	63
30. Pensioni pagate *.....	2.0	•	4.9	163	2.1	2.0	—	1.0	110	37.2
c) 31. Sposi analfabeti..... N.	22	15	16	39	25	18	13	27	42	85
32. Spose analfabete..... »	31	23	73	55	44	25	20	52	55	145
33. Insegnanti elementari..... »	•	17	35	53	12	35	10	17	133	62
34. Alunni delle Scuole elem.com.»	•	1194	2102	2439	1020	2285	824	589	6438	2622
35. Alunni delle Scuole private »	15	200	157	•	—	—	—	112	705	443

\* In migliaia di lire.

<sup>1</sup> Gli interessi sul mutuo di 4 milioni concluso nel 1909 cominciano a decorrere dal 1910.

**italiani nell'anno 1909.**  
*italiennes dans l'année 1909.*

M A R C H E								U M B R I A		
Camerino	Civita- nova Marche	Fano	Fermo	Macerata	Osimo	Pesaro	Urbino	Amelia	Gubbio	
abit.	abit.	abit.	abit.	abit.	abit.	abit.	abit.	abit.	abit.	
13,0 mil.	11,3 mil.	26,9 mil.	22,1 mil.	24,8 mil.	19,4 mil.	25,5 mil.	19,4 mil.	10,8 mil.	28,8 mil.	
106	107	242	157	176	148	190	167	83	244	a) Mariages.
283	438	921	698	602	653	684	594	326	1062	Naissances vivantes.
256	210	516	573	514	267	653	474	234	600	Décès.
363	417	464	568	503	413	790	573	119	354	Immigrés.
367	318	423	514	455	502	1082	615	153	405	Émigrés.
4	99	41	54	48	89	292	42	34	51	Excédent des immigrés (+ ou -).
<b>248</b>	<b>146</b>	<b>827</b>	<b>411</b>	<b>608</b>	<b>336</b>	<b>802</b>	<b>362</b>	<b>132</b>	<b>331</b>	b) Recettes effectives.*
33.8	33.9	293	45.0	167	21.4	399	44.4	24.7	42.5	Octroi communal.*
—	—	9.4	24.1	9.2	•	16.4	19.0	1.6	—	Subventions de l'État.*
16.7	13.5	44.3	48.1	60.7	29.1	81.7	18.2	8.7	23.2	Octroi de l'État (abonnement).*
28.4	9.2	35.4	29.8	40.2	28.8	46.8	40.2	15.0	30.5	Taxe de famille.*
—	—	—	13.6	6.6	—	—	—	—	—	Id. sur la valeur locative.*
3.2	2.8	—	14.3	2.3	8.4	12.9	3.4	2.7	—	Id. sur les exercices.*
33.3	24.1	42.0	64.3	45.2	64.4	22.9	40.1	23.0	87.8	Id. sur le bétail.*
66.5	36.5	81.5	126	100	97.8	89.4	87.1	41.9	119	Total des taxes (comprises les 4 précédentes).*
10.0	4.7	8.6	8.1	27.6	19.5	55.8	16.9	2.8	7.9	Droit divers.*
179	126	98	153	116	125	127	241	120	100	Centimes communaux sur 1 fr. d'impôt foncier.
87.9	51.0	129	142	132	142	152	171	50.8	100	Produit des centimes.*
<b>283</b>	<b>141</b>	<b>714</b>	<b>407</b>	<b>892</b>	<b>348</b>	<b>764</b>	<b>509</b>	<b>150</b>	<b>243</b>	Dépenses effectives.*
—	—	201	—	382	—	—	248	—	—	dont extraordinaires.*
36.5	36.2	80.9	56.1	371	66.0	115	75.6	26.8	69.4	Dépenses pour l'instruction primaire.*
—	—	—	—	302	—	—	11.5	—	—	dont extraordinaires.*
68.4	—	—	38.9	58.3	52.3	53.2	45.0	12.5	20.7	Autres dépenses pour l'instr. publ.*
8.4	6.4	15.9	8.1	26.9	15.5	31.7	27.3	3.9	19.2	Dépense pour l'assistance publ.*
20.0	10.3	89.8	68.1	80.4	9.7	83.8	71.0	12.2	66.0	Id. pour le service de la dette.*
398	181	1431	1365	1324	179	1799	1295	252	505	Dette communale au 31.12.1909.*
9	9	16	15	14	13	24	13	5	12	Fonctionnaires administratifs.
13.1	10.0	27.3	25.6	26.4	16.9	43.3	23.4	6.5	16.1	Traitements des fonctionnaires.*
13	21	65	46	64	25	35	19	22	51	Personnel en retraite.
6.3	10.3	44.6	34.1	40.0	20.4	19.7	16.5	13.8	19.7	Pensions de retraite.*
23	41	76	49	48	54	40	96	32	101	c) Époux illettrés,
56	61	101	96	90	84	44	111	49	115	Épouses illettrées.
30	22	30	31	39	•	55	48	22	43	Maîtres et maîtresses.
1129	1256	2308	1288	2015	•	2699	1830	802	2485	Élèves des écoles primaires munic.
24	45	215	115	57	•	122	230	15	27	Élèves des écoles privées.

\* En milliers de frs.

	TOSCANA									
	San Gi-	Sera-	Sesto	Siena	Tizzana	Via-	Vico	Volterra	Ancona	Ascoli
	mignano	vezza	Floren-	abit.	abit.	reggio	Pisano	abit.	abit.	Piceno
f)	abit.	abit.	abit.	abit.	abit.	abit.	abit.	abit.	abit.	abit.
	11,3 mil.	12,0 mil.	20,3 mil.	42,8 mil.	13,8 mil.	23,3 mil.	7,4 mil.	14,8 mil.	63,6 mil.	31,2 mil.
<b>d) Assistenza pubblica</b>										
<b>e) Servizi pubblici e notizie diverse</b>										
<b>f) Cifre proporzionali</b>										
<b>d) Spedalità a carico del Comune :</b>										
36. In ospedali locali.... malati N.	343	•	—	2174	1	•	—	500	1807	88
37. In altre località.... malati »	35	•	272	163	6	•	123	47	—	24
38. Giornate spedalità compl. »	10455	•	7795	83055 <sup>1</sup>	7409	•	5125	1907	63007	3085
39. Spese per spedalità* .....	9.2	7.2	19.6	109	15.9	20.2	12.1	12.5	116	79.9
<b>e) 40. Illuminaz. pubblica.. lampade N.</b>	50 p	17 p	24 a	290 a	12 ea	27 ea	36 p	18 ea	207 ea	5 ei
		4 a	114 ei	19 ei	619 g p	270 ei		88 ei	638 g	397 g
41. Spese per l'illuminazione pubblica* .....	2.2	1.8	12.3	53.3	0.6	30.5	1.7	6.1	•	38.3
42. Licenze di abitabilità.... N.	11	•	36 (4)	15 (8)	16 (10)	94 (19)	14 (10)	17 (14)	24	12 (3)
43. Alloggi nuovi..... »	6	•	36	24	16	•	10	14	•	•
44. Locali ottenuti..... »	15	•	102	119	70	•	71	63	•	•
45. Periodici politici..... »	—	—	—	6 (1)	—	4	—	2	3 (1)	4
46. Teatri e caffè concerto.. »	1	1	4	3	1	4 (2)	3	2	3	3 (1)
47. Cinematografi..... »	1	1	1	4	—	4	—	1	3	2
48. Incendi..... »	—	—	—	24	5 (1)	—	3	1	21	14
<b>f) Su 1000 abitanti :</b>										
I. <i>Nati-vivi</i> ..... N.	25.6	32.7	22.6	20.3	29.1	30.6	29.8	22.9	28.6	28.0
II. <i>Morti</i> ..... »	16.5	19.6	13.6	32.0	17.6	14.7	12.7	28.1	19.7	21.7
III. <i>Alunni di Scuole elem. com.</i> »	•	99	104	58	74	98	111	40	101	84
<b>Per. abitante:</b>										
IV. <i>Dazio in complesso</i> ..... L.	1.04	1.42	1.65	21.13	0.82	19.31	1.06	2.54	22.67	10.02
V. <i>Debito comunale</i> ..... »	27.96	49.67	18.67	129.15	—	88.07	18.78	12.77	80.96	56.75
VI. <i>Spese ordinarie per l'istruzione elementare</i> ..... »	1.65	2.16	2.80	2.69	1.01	2.52	1.38	2.15	4.42	3.36
<b>Su 100 matrimoni :</b>										
VII. <i>Sposi analfabeti</i> ..... N.	25.0	15.8	9.1	14.5	27.5	3.9	23.2	23.9	9.2	35.1
VIII. <i>Spose analfabete</i> ..... »	35.2	24.2	41.7	20.5	48.4	13.8	35.7	46.9	12.1	59.9
<b>Su 100 lire di entrate effettive:</b>										
IX. <i>Dazio a prò del comune</i> ... L.	4.3	8.9	7.8	50.5	8.7	64.9	4.4	8.8	51.5	30.6
X. <i>Tasse comunali</i> ..... »	21.7	26.0	20.2	10.3	21.4	11.2	22.3	14.9	11.7	13.5
XI. <i>Sovrimposte</i> ..... »	58.9	32.0	50.4	14.2	44.1	9.3	63.9	33.3	12.7	18.6
XII. <i>Spesa di spedalità</i> ..... »	10.4	6.2	8.7	8.5	17.1	3.3	17.6	5.9	5.1	10.3
XIII. <i>Id. per servizio del debito</i> . »	10.5	24.0	8.7	10.1	—	10.4	12.4	3.7	11.9	10.3
XIV. <i>Id. per impiegati ammin.</i> »	6.7	4.0	3.4	4.1	4.2	3.1	7.3	5.7	3.6	4.6
XV. <i>Id. per pensioni</i> ..... »	2.0	•	2.2	12.8	2.3	0.3	—	0.5	4.8	4.5

\* In migliaia di lire.

<sup>1</sup> In queste giornate sono comprese 18,200 giornate di spedalità corrispondenti ai 50 letti gratuiti nello Spedale di S. M. della Scala.

**MARCHE**

**UMBRIA**

d) Assistance publique  
e) Services publics et données diverses  
f) Chiffres relatifs

Camerino	Civita-nova Marche	Fano	Fermo	Macerata	Osimo	Pesaro	Urbino	Amelia	Gubbio
abit.	abit.	abit.	abit.	abit.	abit.	abit.	abit.	abit.	abit.
13,0 mil.	11,3 mil.	28,9 mil.	22,1 mil.	24,8 mil.	19,4 mil.	25,5 mil.	19,4 mil.	10,8 mil.	28,8 mil.

125	—	544 <sup>1</sup>	—	25	28	—	253	—	—
•	8	—	23	15	9	72	46	89	•
3421	349	13543	464	860	746	971	9392	2030	•
0.2	0.7	12.6	3.9	2.4	3.2	10.5 <sup>2</sup>	19.1	•	2.0
20 ea 167 ei	15 ea 235 ei 10 p	28 ea 260 ei	12 ea 320 ei	10 ea 351 ei 3 p	28 ea 160 ei 2 p	391 g 12 p	6 ea 174 ei	12 ea 155 ei 16 p	118 p 14. a
6.1	8.4	23.2	14.6	19.3	10.0	36.1	8.8	5.6	9.9
•	—	59 (19)	•	18 (11)	•	33 (3)	11 (1)	—	—
•	—	80	•	15	•	42	—	—	—
•	—	300	•	60	•	240	•	—	—
2	—	3	3	3	1	5	3	1	—
1	1	2	1	2	1	3	2	1	1
1	1	2	1	1	1	3	1	1	2
•	—	9	—	2	•	—	—	—	—
21.8	38.8	34.2	31.5	24.3	33.7	26.8	30.6	30.2	36.9
19.7	18.6	19.2	25.9	20.7	13.8	25.6	24.4	21.7	20.8
87	112	86	58	81	•	106	94	74	86
3.88	41.9	12.54	4.21	9.19	2.60	18.85	3.23	3.09	2.28
30.62	16.02	3.20	61.76	53.39	9.25	70.55	66.75	23.3	17.53
2.81	3.20	3.01	2.54	2.78	3.40	4.51	3.31	2.48	2.41
21.7	38.3	41.7	31.2	27.3	36.5	21.1	66.5	38.6	41.4
52.8	57.0	12.4	61.1	51.1	56.7	23.1	28.7	59.0	47.1
13.6	23.2	35.4	10.9	27.5	6.3	49.8	12.2	18.7	12.8
26.8	25.0	9.9	30.7	16.4	29.1	11.1	24.0	31.7	36.0
35.4	34.8	15.6	34.5	21.7	42.3	19.0	47.8	38.5	30.2
•	0.5	1.5	9.5	0.4	1.0	1.3	5.2	•	0.6
8.1	7.1	10.9	16.6	13.2	2.9	10.4	19.6	9.2	19.9
5.2	6.8	3.3	6.2	4.3	5.0	5.4	6.4	4.9	4.9
2.5	7.1	5.4	8.4	6.6	6.1	2.5	4.0	10.5	6.0

d) Malades pauvres soignés par les Communes:  
 Dans les établissements locaux.  
 Dans autres localités.  
 Journées de dégence.  
 Dépense relative.\*

e) Éclairage public (lampes).  
 Éclairage public (dépenses).\*  
 Licences de construction.  
 Nouveaux logements.  
 Pièces de ces logements.  
 Journaux politiques.  
 Théâtres et cafés-concerts.  
 Cinématographes.  
 Incendies.

f) Sur 1000 habitants:  
 I. Naissances vivantes.  
 II. Décès.  
 III. Elèves des écoles prim. mun.

Par habitant:  
 IV. Octroi (total).  
 V. Dette communale.  
 VI. Dépenses ordinaires pour l'instruction primaire.

Sur 100 mariages:  
 VII. Époux illettrés.  
 VIII. Épouses illettrées.

Sur 100 frs. de recettes effect.:-  
 IX. Octroi communal.  
 X. Taxes communales.  
 XI. Centimes communaux sur l'impôt foncier.  
 XII. Dépenses pour assistance aux malades.  
 XIII. Id. pour le service de la dette.  
 XIV. Id. pour les fonctionnaires administratifs.  
 XV. Id. pour les pensions de retraite.

\* En milliers de frs.

<sup>1</sup> Nessun malato a spese del Comune: a spese invece della Congregazione di Carità.

<sup>2</sup> Sussidio annuo di L. 5000 all'Ospedale locale.



**I grandi Comuni**  
*Les grandes Communes*

	U M B R I A									
	Mar- sciano	Narni	Orvieto	Perugia	Spoletto	Todi	Umber- tide	Alatri	Civita- vecchia	Roma
	abit.	abit.	abit.	abit.	abit.	abit.	abit.	abit.	abit.	abit.
	14,8 mil.	12,7 mil.	18,5 mil.	65,4 mil.	27,0 mil.	18,0 mil.	13,0 mil.	16,1 mil.	19,9 mil.	581 mil.
<b>a) Demografia</b>										
<b>b) Finanze</b>										
<b>c) Coltura pubblica</b>										
a) 1. Matrimoni..... N.	119	123	108	525	185	140	118	151	136	3774
2. Nati-vivi..... »	448	397	561	1805	694	514	469	557	531	13108
3. Morti..... »	347	319	469	1472	584	378	282	341	382	11146
4. Immigrati..... »	190	267	235	1321	573	206	265	62	761	14668
5. Emigrati..... »	233	371	345	997	326	332	426	123	519	6077
6. Eccedenza immigrati (+ o -)	- 43	- 104	- 110	+ 324	+ 247	- 176	- 161	- 61	+ 242	+ 8591
b) 7. Entrate effettive *	139	233	390	1593	576	305	179	156	710	37382
8. Dazio a prò del Comune *	14.3	32.6	134	725	172	39.4	23.8	28.4	395	16500
9. Concorsi daziari governativi *	—	4.3	7.0	51.7	0.6	6.8	•	8.5	43.0	—
10. Canone d'abbonam. daziario *	4.5	10.0	33.4	163	56.7	16.5	9.5	12.7	66.4	—
11. Tassa di famiglia *	22.4	10.4	21.0	91.2	35.0	30.9	9.7	18.8	—	1356
12. Id. sul valore locativo *	•	—	—	—	3.0	•	•	—	—	102
13. Id. sugli esercizi *	0.8	2.2	4.9	1.9	8.0	•	•	9.6	15.5	—
14. Id. sul bestiame *	34.5	35.8	41.5	65.5	42.0	40.8	29.8	21.3	13.8	229
15. Totale tasse comunali (com- prese le 4 precedenti) *	59.6	49.4	72.0	169	103	73.0	39.6	52.7	30.7	2169
16. Diritti diversi *	0.3	4.5	22.4	65.6	•	1.6	2.2	7.5	14.7	2370
17. Sovrimposta comunale (cont. addizionali)	44	112	129	62	113	110	117	65	78	65
18. Id. ammontare *	40.0	80.7	109	278	140	89.8	50.9	28.0	103	4894
19. Spese effettive *	141	223	402	1761	586	284	119	145	760	39420
20. di cui straordinarie *	—	—	—	412	—	—	20.4	—	168	11299
21. Spese per l'istruzione elemen- tare *	35.8	37.7	80.2	164	66.0	63.3	47.5	31.0	74.4	5.756 <sup>1</sup>
22. di cui straordinarie *	—	—	—	—	—	—	13.3	—	—	1265
23. Altre spese per istruz. pubb. *	—	13.9	30.3	114	74.9	8.7	—	36.0	15.5	2935 <sup>2</sup>
24. Spese per pubb. beneficenza *	9.8	16.5	16.7	70.0	47.1	16.2	9.9	4.7	49.3	86.7 <sup>3</sup>
25. Spese pel servizio del debito *	7.0	33.3	38.3	154	66.5	22.3	9.3	28.0	154	9991
26. Debito comun. al 31. 12. 1909 *	120	698	597	3402	2722	436	138	700	2098	214482
27. Impiegati amministrativi..... N.	7	9	10	42	18	13	7	8	13	431
28. Stipendi ai suddetti *	10.2	11.8	13.7	88.6	29.9	20.0	6.7	10.3	24.2	1269
29. Pensionati comunali..... N.	2	23	24	106	47	33	5	—	47	2166
30. Pensioni pagate *	0.5	9.9	19.8	73.8	32.9	21.5	2.3	—	20.5	1461
c) 31. Sposi analfabeti..... N.	55	38	26	160	37	55	85	106	18	114
32. Spose analfabete..... »	58	72	45	226	59	88	75	134	32	338
33. Insegnanti elementari..... »	26	31	34	114	57	39	21	19	34	1257
34. Alunni delle Scuole elem. com. »	1320	1102	1404	6053	2100	2198	1232	881	1355	37471
35. Alunni delle Scuole private. »	15	40	•	40	24	55	—	23	90	13754

\* In migliaia di lire.

<sup>1</sup> Di cui L. 1,064,992 per costruzione di edifici scolastici.

<sup>2</sup> Di cui L. 136,704 per mantenimento musei e riparazioni Scuole e L. 1,705,083 per costruzione di edifici scolastici.

**italiani nell'anno 1909.**  
*italiennes dans l'année 1909.*

LAZIO					ABRUZZI E MOLISE					
Terracina	Tivoli	Velletri	Veroli	Viterbo	Aquila	Atri	Avezzano	Campo- basso	Città ducale	
abit.	abit.	abit.	abit.	abit.	abit.	abit.	abit.	abit.	abit.	
13,2 mil.	15,7 mil.	21,4 mil.	14,1 mil.	23,3 mil.	21,3 mil.	13,6 mil.	11,4 mil.	16,2 mil.	4,9 mil.	
98	88	196	163	178	154	125	83	106	56	a) Mariages.
469	488	717	609	543	590	430	429	411	149	Naissances vivantes.
152	259	358	322	507	661	316	272	284	87	Décès.
570	366	220	9	587	164	81	333	92	—	Immigrés.
730	169	179	9	529	535	87	236	87	96	Émigrés.
- 160	+ 197	+ 41	-	+ 58	- 371	- 6	+ 97	+ 5	- 96	Excédent des immigrants (+ ou -).
<b>299</b>	<b>368</b>	<b>543</b>	<b>118</b>	<b>515</b>	<b>655</b>	<b>184</b>	<b>226</b>	<b>335</b>	<b>59.8</b>	b) Recettes effectives.*
35.5	149	136	23.3	161	357	23.8	100	111	4.0	Octroi communal.*
.	48.3	69.4	5.9	63.1	72.4	4.8	14.2	61.1	0.6	Subventions de l'État.*
17.2	28.8	33.7	6.3	86.7	70.5	6.4	11.9	61.4	4.7	Octroi de l'État ( <i>abonnement</i> ).*
.	—	27.6	13.9	37.6	16.1	10.6	11.3	11.0	3.6	Taxe de famille.*
.	—	—	.	—	—	—	—	—	—	Id. sur la valeur locative.*
6.4	11.1	9.9	0.1	5.0	4.0	1.1	—	6.0	1.3	Id. sur les exercices.*
39.0	5.9	25.5	20.4	27.8	5.2	10.1	7.5	—	5.6	Id. sur le bétail.*
46.7	20.2	64.4	36.0	72.7	29.2	23.1	20.9	18.4	11.1	Total des taxes (comprises les 4 précédentes).*
3.4	13.9	19.1	4.4	28.8	41.6	2.2	11.7	1.1	0.1	Droits divers.*
66	50	42	57	62	76	67	70	74	187	Centimes communaux sur 1 fr. d'impôt foncier.
51.7	62.3	62.3	18.0	87.6	70.8	25.2	40.3	55.9	25.2	Produit des centimes.*
<b>315</b>	<b>374</b>	<b>563</b>	<b>110</b>	<b>534</b>	<b>748</b>	<b>206</b>	<b>214</b>	<b>275</b>	<b>63.6</b>	Dépenses effectives.*
53.4	—	115	—	—	212	—	—	—	15.9	dont extraordinaires.*
42.1	50.4	68.4	24.3	55.3	287	28.6	44.9	42.8	12.4	Dépenses pour l'instruction, primaire.*
—	—	—	—	—	165	—	—	—	—	dont extraordinaires.*
5.4	20.6	75.9	11.3	62.3	41.9	7.6	21.4	23.5	—	Autres dépenses pour l'instr. publ.*
19.4	23.9	21.2	3.9	26.1	19.5	5.0	6.0	6.9	0.6	Dépense pour l'assistance publ.*
58.5	43.5	84.0	10.7	67.9	109	8.3	34.8	47.5	11.2	Id. pour le service de la dette.*
1117	777	1550	.	711	1878	54.6	730	691	55.9	Dette communale au 31.12.1909.*
11	6	14	7	14	11	6	6	11	3	Fonctionnaires administratifs.
13.3	16.0	24.5	7.1	20.3	16.8	7.0	10.2	18.4	3.7	Traitements des fonctionnaires.*
8	8	4	4	28	4	—	12	14	—	Personnel en retraite.
5.5	3.4	3.8	2.7	9.9	0.9	—	9.7	5.5	—	Pensions de retraite.*
37	12	48	107	35	12	68	11	24	18	c) Époux illettrés.
55	30	123	145	79	40	95	20	38	33	Épouses illettrées.
18	32	34	22	32	53	18	30	31	12	Maîtres et maîtresses.
916	1600	1391	.	1517	2274	710	1260	1006	615	Élèves des écoles primaires munic.
—	—	.	.	.	230	12	—	54	—	Élèves des écoles privées.

\* En milliers de frs.

<sup>3</sup> Il Comune è stato esonerato dalle spese di beneficenza dalla Legge 20 Luglio 1890, art. 11.

d) Assistenza pubblica e) Servizi pubblici e notizie diverse f) Cifre proporzionali	UMBRIA							Alatri	Civita- vecchia	Roma
	Mar- sciano	Narni	Orvieto	Perugia	Spoletto	Todi	Umber- tide			
	abit. 14,8 mil.	abit. 12,7 mil.	abit. 18,5 mil.	abit. 65,4 mil.	abit. 27,0 mil.	abit. 18,0 mil.	abit. 13,0 mil.			
d) Spedalità a carico del Comune:										
36. In ospedali locali.... malati N.	—	186	1	• <sup>1</sup>	513	226	—	—	1280	—
37. In altre località..... malati »	41	17	37	260	•	81	21	—	•	•
38. Giornate spedalità compl. »	843	5455	15975	2660	17925	•	530	•	22527	•
39. Spese per spedalità* .....	2.6	10.1	3.3	6.6	30.0	8.2	1.5	3.4	42.0	25.0 <sup>2</sup>
e) 40. Illuminaz. pubblica. lampade N.	48 ei 41 p	9 ea 955 ei 51 p	10 ea 290 ei	44 ea 590 ei 65 p	15 ea 466 ei	11 ea 164 ei	•	2 ea 240 ei	25 ea 275 g	242 ea 126 ei 9753 g 1098 p 223 a
41. Spese per l'illuminazione pubblica*.....	3.0	6.5	13.9	27.1	15.0	7.9	1.7	•	31.1	964
42. Licenze di abitabilità.... N.	14 (4)	—	39 (27)	89 (20)	12 (3)	4 (•)	—	—	•	257
43. Alloggi nuovi..... »	24	—	•	•	•	•	—	—	•	•
44. Locali ottenuti..... »	76	—	•	•	•	•	—	—	•	6809
45. Periodici politici..... »	—	2	2	7 (2)	3	2	—	—	1	346 (17)
46. Teatri e caffè concerto.. »	1	1	5 (3)	6 (1)	2	1	1	—	2 (1)	18 (5)
47. Cinematografi..... »	—	1	2	2	2	1	—	1	3	42
48. Incendi..... »	2	—	—	1	•	—	—	—	13 (1)	400 (28)
f) Su 1000 abitanti:										
I. Nati-vivi..... N.	30.3	31.3	30.3	27.9	25.7	28.6	36.1	34.6	26.7	22.6
II. Morti..... »	23.4	25.1	25.3	22.5	21.6	21.0	21.7	21.2	19.2	19.2
III. Alunni di Scuole elem. com. »	89	87	76	92	78	122	95	55	68	64
Per abitante:										
IV. Dazio in complesso..... L.	1.00	3.35	9.05	13.58	8.47	3.10	2.56	2.55	23.19	28.40
V. Debito comunale..... »	8.11	54.96	32.27	52.02	100.81	24.22	10.62	43.48	105.43	369.16
VI. Spese ordinarie per l'istruzione elementare..... »	2.42	2.98	4.34	2.50	2.44	3.52	2.63	1.93	3.74	7.72
Su 100 matrimoni:										
VII. Sposi analfabeti..... N.	46.2	30.9	24.0	30.5	19.9	39.2	71.0	70.2	13.2	3.1
VIII. Spose analfabete..... »	48.7	58.5	41.8	43.0	31.72	62.1	63.6	88.7	23.5	9.0
Su 100 lire di entrate effettive:										
IX. Dazio a prò del Comune... L.	10.3	14.0	34.4	45.5	29.9	12.9	13.3	18.2	55.6	44.1
X. Tasse Comunali..... »	42.9	21.2	18.5	10.6	17.8	23.9	22.1	33.8	4.3	5.8
XI. Sovrimposte..... »	28.8	34.6	27.9	17.5	24.3	36.1	29.0	17.9	14.5	13.1
XII. Spesa di spedalità..... »	1.9	4.3	0.8	0.4	5.2	2.7	0.8	2.2	5.9	....
XIII. Id. per servizio del debito. »	5.0	14.3	9.8	9.7	11.5	7.3	5.2	17.9	21.7	26.7
XIV. Id. per impiegati ammin.. »	7.3	5.1	3.5	5.6	5.2	6.6	3.7	6.6	3.4	3.3
XV. Id per pensioni..... »	0.4	4.2	5.1	4.6	5.7	7.0	1.8	—	2.9	3.9

\* In migliaia di lire.

<sup>1</sup> Provvede la Congregazione di Carità.

**LAZIO**

**ABRUZZI E MOLISE**

Terracina	Tivoli	Velletri	Veroli	Viterbo	Aquila	Atri	Avezzano	Campobasso	Città ducale
abit.	abit.	abit.	abit.	abit.	abit.	abit.	abit.	abit.	abit.
13,2 mil.	15,7 mil.	21,4 mil.	14,1 mil.	23,3 mil.	21,3 mil.	13,6 mil.	11,4 mil.	16,2 mil.	4,9 mil.
213	100	.	50	160	—	—	34	7	—
3	250	.	41	116	23	—	16	15	—
8594	1260	.	343	9387	960	—	.	240	—
16.5	16.0	11.3	.	12.1	3.5	—	4.6	0.6	—
20 ea 190 ei	36 ea 231 ei	30 ea 242 ei	4 ea	54 ea 404 ei 8 p	22 ea 500 ei	74 p 9 a	54 ea 230 ei	53 ea 190 ei	55 p
8.0	13.7	27.6	5.3	28.8	30.0	3.1	12.5	19.1	2.0
6 (4)	12 (12)	.	—	25 (19)	34 (19)	—	35 (15)	—	—
10	12	.	—	38	60	—	40	—	—
68	31	.	—	.	180	—	235	—	—
—	4	2	—	4	6	1	2	2	—
—	—	1	1	2	3 (2)	1	1	1	—
—	2	2	1	2	2	1	1	2	—
—	1 (1)	1	—	5	20 (2)	—	6	—	—
35.5	31.1	33.5	43.2	23.3	27.7	31.6	37.6	25.4	30.4
11.3	16.4	16.7	22.8	21.8	31.0	14.8	23.8	17.5	17.8
69	102	65	.	65	107	52	111	62	125
3.99	11.32	7.93	2.10	10.63	20.02	2.22	9.82	10.64	1.78
84.62	49.49	72.43	.	30.52	88.17	4.01	64.03	42.65	11.41
3.20	3.21	3.20	1.72	2.37	5.73	2.10	3.94	2.64	2.53
37.8	13.6	24.5	65.6	19.7	7.8	54.4	13.3	22.6	32.1
56.1	34.9	62.7	89.0	44.3	26.0	76.0	24.1	35.8	58.9
11.9	40.5	25.0	1.97	31.3	52.1	12.9	44.2	33.1	6.7
15.6	5.5	11.9	30.5	14.1	4.3	12.6	9.2	5.5	18.5
17.3	16.9	11.5	15.3	17.0	10.3	13.7	17.8	16.7	42.1
5.5	4.3	2.1	.	2.3	0.5	—	2.0	0.2	—
19.6	11.8	15.5	9.1	13.2	15.9	4.5	15.4	14.2	18.7
4.4	4.3	4.5	5.9	3.9	2.5	3.8	4.5	5.5	6.1
1.8	0.9	0.7	3.4	1.9	0.1	—	4.3	1.6	—

d) Assistenza pubblica

e) Services publics et données diverses

f) Chiffres relatifs

d) Malades pauvres soignés par les Communes:

Dans les établissements locaux.

Dans autres localité.

Journées de digence.

Dépense relative.\*

e) Éclairage public (*lamps*).

Éclairage public (*dépenses*).\*

Licences de construction.

Nouveaux logements.

Pièces de ces logements.

Journaux politiques.

Théâtres et cafés-concerts.

Cinématographes.

Incendies.

f) Sur 1000 habitants :

I. Naissances vivantes.

II. Décès.

III. Élèves des écoles prim. mun.

Par habitant :

IV. Octroi (*total*).

V. Dette communale.

VI. Dépenses ordinaires pour l'instruction primaire.

Sur 100 mariages :

VII. Époux illettrés.

VIII. Épouses illettrées.

Sur 100 frs. de recettes effect. :

IX. Octroi communal.

X. Taxes communales.

XI. Centimes communaux sur l'impôt foncier.

XII. Dépenses pour assistance aux malades.

XIII. Id. pour la service de la dette.

XIV. Id. pour les fonctionnaires administratifs.

XV. Id. pour les pensions de retraite.

\* En milliers de frs.

\* Le spese di spedalità per gli Ospedali locali non sono a carico dal Comune perchè esonerato in virtù della Legge 20 Luglio 1890 (art. 11).

**I grandi Comuni**  
*Les grandes Communes*

	ABRUZZI E MOLISE					C A M				
	Lauciano	Sulmona	Avellino	Afragola	Aversa	Bene- vento	Calvano	Caserta	Cassino	Eboli
	abit.	abit.	abit.	abit.	abit.	abit.	abit.	abit.	abit.	abit.
	19,4 mil.	19,6 mil.	23,4 mil.	22,4 mil.	24,2 mil.	24,6 mil.	12,5 mil.	37,2 mil.	14,7 mil.	13,3 mil.
<b>a) Demografia</b>										
<b>b) Finanze</b>										
<b>c) Coltura pubblica</b>										
1. Matrimoni . . . . . N.	133	122	202	196	115	213	89	248	106	90
2. Nati-vivi . . . . . »	608	693	749	818	655	804	444	980	496	434
3. Morti . . . . . »	392	437	470	795	691	517	458	758	225	339
4. Immigrati . . . . . »	35	432	367	85	194	•	47	130	25	154
5. Emigrati . . . . . »	39	208	610	365	104	308	148	175	316	115
6. Eccedenza immigrati (+ o —)	— 4 +	224 —	243 —	280 +	90 —	308 —	101 —	45 —	291 +	39 —
<b>b) 7. Entrate effettive *</b> . . . . .	<b>311</b>	<b>393</b>	<b>408</b>	<b>286</b>	<b>557</b>	<b>507</b>	<b>124</b>	<b>752</b>	<b>191</b>	<b>206</b>
8. Dazio a prò del Comune * . . . . .	109	195	137	108	137	11.7	11.6	306	54.1	15.0
9. Concorsi daziari governativi * . . . . .	20.4	34.7	77.0	78.4	78.0	10.4	38.9	60.2	20.0	•
10. Canone d'abbonam. daziario * . . . . .	23.6	36.8	58.7	44.4	115	44.4	19.5	78.0	23.6	13.7
11. Tassa di famiglia * . . . . .	27.3	18.1	17.0	—	—	62.5	—	—	—	•
12. Id. sul valore locativo * . . . . .	—	—	—	—	—	—	—	—	—	•
13. Id. sugli esercizi * . . . . .	1.3	4.7	5.5	—	0.5	16.5	—	—	2.4	•
14. Id. sul bestiame * . . . . .	—	1.3	—	—	—	—	—	—	5.4	18.4
15. Totale tasse comunali (comprese le 4 precedenti) * . . . . .	30.3	27.6	23.5	—	0.5	179	—	1.0	8.1	18.4
16. Diritti diversi * . . . . .	24.7	21.6	9.1	1.1	0.6	37.8	1.2	81.1	30.4	0.8
17. Sovrimposta comunale (cent. addizionali)	91	86	110	50	50	62	40	50	65	28
18. Id. ammontare * . . . . .	56.0	64.6	145	62.3	48.3	87.9	51.9	110	43.7	32.6
<b>19. Spese effettive *</b> . . . . .	<b>293</b>	<b>404</b>	<b>329</b>	<b>289</b>	<b>510</b>	<b>486</b>	<b>125</b>	<b>491</b>	<b>184</b>	<b>229</b>
20. di cui straordinarie * . . . . .	—	—	—	58	98.2	90.9	—	—	32.9	—
21. Spese per l'istruzione elementare * . . . . .	57.3	104	64.3	49.9	54.9	67.5	29.8	90.4	45.7	42.4
22. di cui straordinarie * . . . . .	—	—	—	—	—	—	—	9.9	—	—
23. Altre spese per istruz. pubb. * . . . . .	39.0	39.9	11.2	—	44.5	9.1	—	63.1	9.6	3.5
24. Spesa per pubb. beneficenza * . . . . .	2.3	1.0	23.9	5.9	9.2	2.0	5.0	20.4	6.3	1.5
25. Spese pel servizio del debito * . . . . .	66.7	74.7	116	—	57.8	794	—	26.9	23.7	18.0
26. Debito comun. al 31. 12. 1909 * . . . . .	1310	1523	1782	—	1300	257	—	543	416	555
27. Impiegati amministrativi . . . . . N.	12	11	12	11	21	15	7	30	8	7
28. Stipendi ai suddetti * . . . . .	13.6	18.4	19.5	19.3	29.6	39.2	8.5	42.0	10.8	9.7
29. Pensionati comunali . . . . . N.	18	2	•	22	26	20	6	65	2	13
30. Pensioni pagate * . . . . .	11.1	0.8	9.1	9.7	18.6	9.9	2.0	44.5	1.0	4.4
<b>c) 31. Sposi analfabeti . . . . . N.</b>	<b>55</b>	<b>28</b>	<b>46</b>	<b>108</b>	<b>40</b>	<b>54</b>	<b>51</b>	<b>67</b>	<b>28</b>	<b>27</b>
32. Spose analfabete . . . . . »	94	57	96	134	59	109	66	115	75	39
33. Insegnanti elementari . . . . . »	39	39	47	30	40	44	18	56	37	22
34. Alunni delle Scuole elem. com. »	1639	1854	2021	1232	1102	2297	1090	2442	1850	1003
35. Alunni delle Scuole private »	—	•	397	—	910	89	14	•	61	—

\* In migliaia di lire.

**italiani nell'anno 1909.**  
*italiennes dans l'année 1909.*

**P A N I A**

Elena	Gaeta	Giugliano in Campania	Gragnano	Marano	Napoli	Pagani	Procida	S. Barto- lommeo In Gaido	Salerno
abit.	abit.	abit.	abit.	abit.	abit.	abit.	abit.	abit.	abit.
11,2 mil.	6,7 mil.	16,7 mil.	15,8 mil.	12,6 mil.	612 mil.	14,8 mil.	10,2 mil.	8,8 mil.	46,3 mil.

- a) Démographie
- b) Finances
- c) Culture publique

93	25	111	120	104	4432	133	59	72	339
401	86	566	585	434	16694	639	225	213	1617
212	75	407	380	240	15233	513	187	207	1056
.	254	.	.	.	4920	29	30	42	536
.	149	.	.	.	2548	76	63	302	624
.	+ 105	.	.	.	+2388	- 47	- 33	- 260	- 88
<b>136</b>	<b>132</b>	<b>164</b>	<b>232</b>	<b>78.1</b>	<b>25345</b>	<b>168</b>	<b>147</b>	<b>87.1</b>	<b>832</b>
52.6	58.0	38.2	24.3	13.8	13215	67	2.7	7.0	281
44.5	30.4	42.2	74.6	7.1	—	2.8	41.6	—	141
29.6	24.1	14.9	19.1	13.4	—	14.3	18.9	7.0	151
—	—	.	.	—	—	—	18.0	8.0	64.0
—	—	.	.	—	858	—	—	—	—
6.0	—	8.6	5.0	11.1	37.8	15.4	4.0	—	9.2
—	—	6.7	1.5	0.7	—	—	.	—	—
6.5	0.3	15.5	7.0	11.8	1091	15.9	28.6	8.2	78.4
5.8	2.0	0.2	1.6	1.7	1312	4.7	6.3	—	13.1
37	48	38	75	50	71	21	?	92	50
12.9	11.4	90.5	61.4	41.6	4165	14.9	.	32.0	119
<b>139</b>	<b>123</b>	<b>209</b>	<b>210</b>	<b>75.6</b>	<b>24262</b>	<b>118</b>	<b>118</b>	<b>97.5</b>	<b>791</b>
—	—	39.0	36.5	14.4	—	13.6	19.4	28.2	—
35.9	22.0	47.8	35.9	0.6	3971	25.8	28.1	18.3	124
—	—	—	8.0	0.1	543	—	—	—	—
9.2	4.3	—	2.5	—	689	0.5	17.9	0.8	13.8
1.3	4.6	6.6	2.8	1.6	1214	1.2	2.2	.	37.6
7.4	13.3	29.8	56.2	5.37	7885	2.1	.	17.6	125
92.7	201	550	1035	40.4	199377	15.2	.	220	2562
7	7	14	9	8	.	6	7	4	19
7.8	7.8	16.3	9.3	6.8	810	9.0	7.2	5.5	41.2
2	2	4	6	7	1706	1	11	2	11
0.3	0.2	0.6	3.2	2.3	1184	1.3	6.0	0.4	7.2
21	4	41	69	89	676	47	23	42	96
21	5	61	80	.	962	81	16	44	164
23	12	28	29	15	1029	18	18	12	66
1594	348	1095	1057	980	34941	1680	722	900	2363
120	230	90	79	20	15840	.	98	—	344

- a) Mariages.
- Naissances vivantes.
- Décès.
- Immigrés.
- Émigrés.
- Excédent des immigrants (+ ou -).
- b) Recettes effectives.\*
- Octroi communal.\*
- Subventions de l'État.\*
- Octroi de l'État (*abonnement*).\*
- Taxe de famille.\*
- Id. sur la valeur locative.\*
- Id. sur les exercices.\*
- Id. sur le bétail.\*
- Total des taxes (comprises les 4 précédentes).\*
- Droits divers.\*
- Centimes communaux sur 1 fr. d'impôt foncier.
- Produit des centimes.\*
- Dépenses effectives.\*
- dont extraordinaires.\*
- Dépenses pour l'instruction primaire.\*
- dont extraordinaires.\*
- Autres dépenses pour l'instr. publ.\*
- Dépense pour l'assistance publ.\*
- Id. pour le service de la dette.
- Dette communale au 31.12.1909.\*
- Fonctionnaires administratifs.
- Traitements des fonctionnaires.\*
- Personnel en retraite.
- Pensions de retraite.\*
- c) Époux illettrés.
- Épouses illettrées.
- Maitres et maitresses.
- Élèves des écoles primaires munic.
- Élèves des écoles privées.

\* En milliers de frs.

d) Assistenza pubblica e) Servizi pubblici e notizie diverse f) Cifre proporzionali	ABROZZI E MOLISE					C.A.M.						
	Lanciano		Sulmona		Avellino	Afragola	Aversa	Bene- vento	Calvano	Caserta	Cassino	Eboll
	abit.	abit.	abit.	abit.	abit.	abit.	abit.	abit.	abit.	abit.	abit.	
	19,4 mil.	19,6 mil.	23,4 mil.	22,4 mil.	24,2 mil.	24,6 mil.	12,5 mil.	37,2 mil.	14,7 mil.	13,3 mil.		
<b>d) Spedalità a carico del Comune:</b>												
36. In ospedali locali.... malati N.	27	—	185	—	—	33	—	24	—	•		
37. In altre località.... malati »	9	7	12	•	•	40	62	2	12	•	2	
38. Giornate spedalità compl. »	444	49	4050	•	•	995	920	1001	65	•	30	
39. Spese per spedalità* .....	1.3	0.8	8.1	1.0	1.7	2.2	1.2	2.9	0.7	•	•	
<b>e) 40. Illuminaz. pubblica.. lampade N.</b>	24 ea 256 ei	34 ea 300 ei	390 ea 382 ei 6p20 a	294 p	20 ea 270 ei 532 g	32 ea 370 ei	146 p	5 ea 782 g 29 p	12 ea 145 ei 10 p	•	350 ei	
41. Spese per l'illuminazione pubblica* .....	21.0	16.0	28.3	12.7	40.1	33.0	6.0	58.0	10.9	•	13.4	
42. Licenze di abitabilità .... N.	•	—	10 (4)	—	•	—	—	—	—	•	—	
43. Alloggi nuovi..... »	•	—	24	—	•	—	—	—	—	•	—	
44. Locali ottenuti .....	•	—	120	—	•	—	—	—	—	•	—	
45. Periodici politici..... »	4	—	7	—	—	3	—	4	2	•	—	
46. Teatri e caffè concerto.. »	1	2	1	—	—	—	—	1	1	•	1	
47. Cinematografi .....	2	2	1	—	—	2	1	2	—	•	—	
48. Incendi..... »	—	2	1 (1)	—	—	—	10	3 (1)	—	•	—	
<b>f) Su 1000 abitanti:</b>												
I. <i>Nati-vivi</i> ..... N.	31.3	35.4	32.0	36.5	27.1	32.7	35.5	26.3	33.7	•	32.6	
II. <i>Morti</i> .. »	20.2	22.3	20.1	35.5	28.6	21.0	36.6	20.4	15.3	•	25.4	
III. <i>Alunni di Scuole elem. com.</i> »	84	95	86	55	46	93	87	66	126	•	76	
<b>Per abitante:</b>												
IV. <i>Dazio in complesso</i> ..... L.	6.84	11.83	8.36	6.80	10.41	6.60	2.49	10.32	5.28	•	2.16	
V. <i>Debito comunale</i> ..... »	67.53	77.70	76.15	—	53.72	10.45	—	14.60	28.30	•	41.73	
VI. <i>Spese ordinarie per l'istruzione elementare</i> ..... »	2.95	5.31	2.75	2.23	2.27	2.78	2.38	2.16	3.11	•	3.19	
<b>Su 100 matrimoni:</b>												
VII. <i>Sposi analfabeti</i> ..... N.	41.3	22.9	22.8	55.1	34.8	25.3	57.3	27.0	26.4	•	30.0	
VIII. <i>Spose analfabete</i> ..... »	70.7	46.7	47.5	68.3	51.3	51.2	74.2	46.4	70.8	•	43.3	
<b>Su 100 lire di entrate effettive:</b>												
IX. <i>Dazio a prò del comune</i> ... L.	35.0	49.6	33.6	45.8	24.6	23.0	9.4	40.7	28.3	•	7.3	
X. <i>Tasse comunali</i> .....	9.7	7.0	5.8	—	•	35.3	—	0.1	4.2	•	8.9	
XI. <i>Sovrimposte</i> ..... »	18.0	16.4	35.5	26.4	8.7	17.3	41.9	14.6	22.9	•	15.8	
XII. <i>Spesa di spedalità</i> ..... »	0.4	0.2	2.0	0.4	0.3	0.4	0.9	0.4	3.7	•	•	
XIII. <i>Id. per servizio del debito</i> . »	21.4	19.0	28.4	—	10.4	156.6	—	3.6	12.4	•	8.7	
XIV. <i>Id. per impiegati ammin.</i> »	4.4	4.7	4.8	8.2	5.3	7.7	6.9	5.6	5.7	•	6.3	
XV. <i>Id. per pensioni</i> ..... »	3.6	0.2	2.2	4.1	3.3	2.0	1.6	5.9	0.5	•	2.2	

\* In migliaia di lire.

**PANIA**

Elena	Gaeta	Giugliano in Campania	Gragnano	Marano	Napoli	Pagani	Procida	S. Barto- lommeo in Galdo	Salerno
abit.	abit.	abit.	abit.	abit.	abit.	abit.	abit.	abit.	abit.
11,2 mil.	6,7 mil.	16,7 mil.	15,8 mil.	12,6 mil.	612 mil.	14,8 mil.	10,2 mil.	8,8 mil.	46,3 mil.

d) Assistance publique  
e) Services publics et données diverses  
f) Chiffres relatifs

—	1	192	1	•	10816	—	—	—	—
8	1	130	17	1	152	4	6	—	12
174	381	10740	393	—	148394	527	135	—	42
0.8	0.2	12.2	0.7	0.5	129	0.2	0.6	—	2.1
86 p	24 ea 155 ei	150 p	314 g 15 p	112 ei 1 g	770 ea 99 ei 8630g 70p	54 ea 160 ei	68 p	70 p 21 a	110 ea 9 ei 497g 36 a
3.5	13.5	5.5	17.0	2.5	1057	16.4	2.3	4.0	55.8
—	—	—	(3)	10 (6)	86 (40)	—	—	—	7
—	—	—	5	•	497	—	—	—	15
—	—	—	11	21	2485	—	—	—	80
—	—	—	—	—	34 (12)	—	—	—	8
—	—	•	—	1	22 (4)	—	(2)	—	3 (•)
—	1	—	—	1	32	—	—	—	2
1	—	—	2 (1)	—	233 (10)	—	—	—	•
35.8	12.9	33.9	37.0	34.4	27.3	43.1	22.1	24.2	34.9
18.9	11.2	24.2	24.1	19.1	24.9	34.7	18.3	23.5	22.8
142	52	66	67	78	57	114	71	102	51
7.34	12.25	3.18	2.75	2.16	21.59	5.49	2.11	1.59	9.33
8.28	30.00	32.93	65.51	3.21	325.70	1.03	•	25.00	55.33
3.21	3.28	2.86	1.76	0.40	5.60	1.74	2.75	2.08	2.68
22.6	16.0	36.9	57.5	85.6	15.3	35.3	39.0	58.3	28.3
22.6	20.0	54.9	66.6	•	21.7	60.9	27.1	61.1	48.4
38.7	43.9	23.3	10.5	17.7	52.1	39.9	1.8	8.0	33.8
4.8	0.2	9.5	3.0	15.1	4.3	9.5	19.4	9.4	9.4
9.5	8.6	55.1	26.5	53.3	16.4	8.9	•	36.7	14.3
0.6	0.1	7.4	0.3	....	0.5	0.1	0.4	—	0.3
5.4	10.1	18.2	24.2	0.7	31.1	1.3	•	20.2	15.0
5.7	5.9	9.9	4.0	0.9	3.2	5.3	4.9	6.3	5.0
0.2	0.1	0.4	1.4	0.3	4.7	0.8	4.1	0.5	0.9

(d) Malades pauvres soignés par les Communes:  
 Dans les établissements locaux.  
 Dans autres établissements.  
 Journées de dégence.  
 Dépense relative.\*

e) Éclairage public (lampes).  
 Éclairage public\* (dépenses).  
 Licences de construction.  
 Nouveaux logements.  
 Pièces de ces logements.  
 Journaux politiques.  
 Théâtres et cafés-concerts.  
 Cinématographes.  
 Incendies.

f) Sur 1000 habitants.  
 I. Naissances vivantes.  
 II. Décès.  
 III. Élèves des écoles prim. mun.

Par habitant :  
 IV. Octroi (total).  
 V. Dette communale.  
 VI. Dépenses ordinaires pour l'instruction primaire.

Sur 100 mariages :  
 VII. Époux illettrés.  
 VIII. Épouses illettrées.

Sur 100 frs. de recettes effect. :  
 IX. Octroi communal.  
 X. Taxes communales.  
 XI. Centimes communaux sur l'impôt foncier.  
 XII. Dépenses pour assistance aux malades.  
 XIII. Id. pour le service de la dette.  
 XIV. Id. pour les fonctionnaires administratifs.  
 XV. Id. pour les pensions de retraite.

\* En milliers de frs.



**I grandi Comuni**  
*Les grandes Communes.*

	CAMPANIA									
	Sarno	Secondi- glano	Teano	Torre Annun- ziata	Torre del Greco	Andria	Barl	Barletta	Bitonto	Brindisi
	abit.	abit.	abit.	abit.	abit.	abit.	abit.	abit.	abit.	abit.
	19,1 mil.	16,2 mil.	14,1 mil.	28,1 mil.	39,1 mil.	54,3 mil.	89,0 mil.	45,7 mil.	33,3 mil.	27,0 mil.
a) Demografia										
b) Finanze										
c) Coltura pubblica										
a) 1. Matrimoni . . . . . N.	145	111	81	277	309	340	760	382	150	196
2. Nati-vivi . . . . . »	731	545	410	1270	1320	1978	3565	1650	1129	952
3. Morti . . . . . »	475	317	304	780	815	1159	2206	911	788	576
4. Immigrati . . . . . »	81	218	122	314	258	4	896	270	645	249
5. Emigrati . . . . . »	478	92	349	62	109	26	1031	202	618	232
6. Eccedenza immigrati (+ o -)	- 397	+ 126	- 227	+ 252	+ 149	- 22	- 135	+ 68	+ 27	+ 17
b) 7. Entrate effettive *	169	214	150	977	499	628	2762	956	428	384
8. Dazio a prò del Comune *	15.3	58.6	26.1	515	290	91.6	1540	384	142	249
9. Concorsi daziari governativi *	37.2	40.6	4.5	256	82.0	193	173	125	70.5	61
10. Canone d'abbonam. daziario *	22.5	20.9	14.4	77.5	61.1	45.2	388	150	49.4	69
11. Tassa di famiglia *	12.1	12.3	5.0	—	—	71.6	60.0	40.0	10.0	—
12. Id. sul valore locativo *	—	•	•	—	—	—	—	—	—	—
13. Id. sugli esercizi *	5.2	- 0.2	2.6	26.0	—	13.0	10.6	14.8	0.4	—
14. Id. sul bestiame *	—	—	•	3.1	—	20.2	—	2.5	—	8.9
15. Totale tasse comunali (com- prese le 4 precedenti) *	17.3	13.6	8.5	30.0	—	119	88.7	67.7	21.0	18.1
16. Diritti diversi *	11.8	6.4	20.5	35.7	11.8	10.9	50.0	20.1	11.5	0.9
17. Sovrimposta comunale (cent. addizionali)	50	50	66	50	42	49	65	79	43	48
18. Id. ammontare *	40.7	25.6	46.8	77.1	61.1	125	337	198	110	64.6
19. Spese effettive *	148	137	133	937	511	764	2774	928	417	374
20. di cui straordinarie *	—	—	24.0	208	—	—	—	185	115	70.1
21. Spese per l'istruzione elemen- tare *	30.2	30.1	32.1	79.4	106	134	603	133	70.4	57.2
22. di cui straordinarie *	—	—	—	—	—	—	103	—	—	—
23. Altre spese per istruz. pubb. *	11.2	15.0	—	54.9	3.2	44.6	117	37.8	30.0	31.5
24. Spesa per pubb. beneficenza *	3.3	4.6	3.0	42.5	25.0	17.6	197	66.2	26.0	17.9
25. Spese pel servizio del debito *	27.9	15.3	30.4	156	41.3	•	196	35.6	18.2	•
26. Debito comun. al 31. 12. 1909 *	374	489	436	•	429	•	3439	727	•	283
27. Impiegati amministrativi . . . . . N.	7	6	7	27	13	27	48	•	31	10
28. Stipendi ai suddetti *	9.0	9.3	7.3	49.0	19.9	45.2	104	48.0	30.6	21.4
29. Pensionati comunali . . . . . N.	5	3	4	23	14	10	141	—	13	•
30. Pensioni pagate *	2.3	0.6	0.5	11.8	9.9	5.6	109	—	7.5	4.5
c) 31. Sposi analfabeti . . . . . N.	79	46	29	126	126	195	267	195	39	72
32. Spose analfabete . . . . . »	102	61	55	139	146	254	444	242	99	92
33. Insegnanti elementari . . . . . »	24	27	24	48	63	74	216	62	46	27
34. Alunni delle Scuole elem. com. »	988	1112	854	1980	2959	3111	7544	3720	2313	1565
35. Alunni delle Scuole private »	54	127	38	—	•	130	254	140	—	—

\* In migliaia di lire.

**italiani nell'anno 1909.**  
*italiennes dans l'année 1909.*

**PUGLIE**

Canosa	Castel- lana	Cerl- gnola	Corato	Fasano	Foggia	Gallipoli	Galatina	Glovi- nazzo	Lecce
abit.	abit.	abit.	abit.	abit.	abit.	abit.	abit.	abit.	abit.
28,9 mil.	12,6 mil.	38,3 mil.	47,8 mil.	16,2 mil.	68,6 mil.	15,1 mil.	15,4 mil.	11,6 mil.	35,1 mil.

a) Démographie

b) Finances

c) Culture publique

171	66	255	252	137	330	104	95	88	231
970	353	1498	1823	468	1776	547	441	430	955
616	239	1418	987	425	1267	337	397	182	687
•	63	334	14	38	988	•	•	30	656
100	103	135	•	177	454	•	•	250	360
- 100	- 40	+ 199	+ 14	- 139	+ 534	•	•	- 220	+ 296
<b>599</b>	<b>116</b>	<b>776</b>	<b>621</b>	<b>153</b>	<b>1472</b>	<b>344</b>	<b>202</b>	<b>147</b>	<b>1113</b>
54.4	11.7	247	45.0	33.9	583	104	29.4	44.1	431
94.7	15.4	87.3	149	20.0	185	1.9	9.5	36.0	86.3
23.1	10.1	54.7	36.1	17.0	221	30.2	13.6	19.2	133
—	19.9	—	40.0	25.6	42.5	—	13.6	—	—
—	—	—	—	—	—	—	—	—	—
—	—	31.4	5.8	—	55.0	15.0	3.7	—	—
2.2	2.2	28.6	—	6.4	1.0	3.9	—	—	22.5
4.8	24.1	72.9	53.0	32.3	105	23.5	21.9	•	41.7
5.6	1.8	16.6	5.2	3.4	23.1	11.2	7.1	2.2	28.2
55	50	74	85	50	115	84	89	50	50
59.1	25.4	202	123	45.3	435	62.9	58.3	36.1	110
<b>614</b>	<b>108</b>	<b>778</b>	<b>647</b>	<b>158</b>	<b>1939</b>	<b>236</b>	<b>137</b>	<b>131</b>	<b>869</b>
—	20.9	—	—	41.0	—	—	—	—	154
55.9	24.5	128	109	37.6	215	50.8	39.4	30.5	132
—	—	26.7	—	—	—	—	—	—	—
—	—	46.0	21.0	—	133	13.5	6.3	7.9	19.8
16.3	4.5	12.2	57.8	6.3	116	20.2	5.7	3.1	53.0
25.0	•	71.3	115	6.9	•	25.0	6.9	21.6	87.9
•	•	1032	2372	120	2904	473	127	109	1650
13	4	18	23	8	33	8	8	8	23
18.9	5.1	29.6	31.7	9.8	73.0	11.3	9.1	11.1	48.2
—	1	3	4	3	34	10	1	3	17
—	1.2	4.1	1.3	1.4	33.4	4.1	0.1	1.1	14.1
148	18	134	125	53	109	37	39	47	42
156	30	158	163	77	163	50	51	52	62
27	16	56	63	24	98	23	27	20	70
2155	630	2485	2659	802	4169	2204	1357	980	3432
—	—	464	—	—	314	—	46	—	360

a) Mariages.  
Naissances vivantes.  
Décès.  
Immigrés.  
Émigrés.  
Excédent des immigrants (+ ou -).

b) Recettes effectives.\*  
Octroi communal.\*  
Subventions de l'État.\*  
Octroi de l'État (abonnement).\*  
Taxe de famille.\*  
Id. sur la valeur locative.\*  
Id. sur les exercices.\*  
Id. sur les bétail\*  
Total des taxes (comprises les 4 précédentes).\*

Droits divers.\*  
Centimes communaux sur 1 fr. d'impôt foncier.  
Produit des centimes.\*  
Dépenses effectives.\*  
dont extraordinaires.\*  
Dépenses pour l'instruction primaire.\*  
dont extraordinaires.\*  
Autres dépenses pour l'instr. publ.\*  
Dépense pour l'assistance publ.\*  
Id. pour le service de la dette.\*  
Dette communale au 31.12. 1909.\*  
Fonctionnaires administratifs.  
Traitements des fonctionnaires.\*  
Personnel en retraite.  
Pensions de retraite.\*

c) Époux illettrés.  
Épouses illettrées.  
Maîtres et maîtresses.  
Élèves des écoles primaires munic.  
Élèves des écoles privées.

\* En milliers de frs.

d) Assistenza pubblica e) Servizi pubblici e notizie diverse f) Cifre proporzionali	CAMPANIA									
	Sarno	Secondigliano	Teano	Torre Annunziata	Torre del Greco	Andria	Bari	Barletta	Bitonto	Brindisi
	abit.	abit.	abit.	abit.	abit.	abit.	abit.	abit.	abit.	abit.
	19,1 mil.	16,2 mil.	14,1 mil.	23,1 mil.	39,1 mil.	54,3 mil.	89,0 mil.	45,7 mil.	33,3 mil.	27,0 mil.
d) Spedalità a carico del Comune:										
36. In ospedali locali.... malati N.	—	—	—	415	—	—	402	277	239	41
37. In altre località..... malati »	—	20	5 1/2	10	126	—	32	—	—	19
38. Giornate spedalità compl. »	— <sup>1</sup>	450	•	11497	•	—	16348	10916	7470	522
39. Spese per spedalità* .....	0.7	0.3	1.2	0.3	3.2	0.3	32.8	18.7	3.8	0.6
e) 40. Illuminaz. pubblica. lampade N.	9 ea 140 ei 5 p	6 ea 140 g	4 ea 125 ei	578 g 26 p	616 g 3 p	88 ea 636 ei	105 ea 1206 g 81 p	500 g	34 ea 344 ei	52 ea 350 ei 13 p
41. Spese per l'illuminazione pubblica*.....	18.2	13.6	6.0	54.5	66.8	60.9	167	60.0	29.5	35.9
42. Licenze di abitabilità .... N.	•	4 (c)	—	—	— (8)	—	116 (66)	—	26	90 (39)
43. Alloggi nuovi..... »	•	•	—	—	3	—	180	—	•	31
44. Locali ottenuti..... »	•	•	—	—	3	—	720	—	•	299
45. Periodici politici..... »	2	—	—	5	1	—	9 (2)	4	—	5
46. Teatri e caffè concerto.. »	1	—	—	3 (1)	—	1	2	3 (2)	1	1
47. Cinematografi..... »	1	—	—	1	2	1	8	1	1	2
48. Incendi..... »	—	—	—	6 (3)	2	—	22 (2)	2	•	2
o) Su 1000 abitanti:										
I. Nati-vivi..... N.	38.3	33.6	29.1	45.2	33.8	36.4	40.0	36.1	33.9	35.2
II. Morti..... »	24.1	19.6	21.6	27.8	20.8	21.3	24.8	19.9	23.6	21.3
III. Alunni di Scuole elem. com. »	52	69	61	70	76	57	85	81	69	52
Per abitante:										
IV. Dazio in complesso..... L.	1.97	4.91	2.87	21.09	8.98	2.51	21.66	11.68	5.75	11.78
V. Debito comunale..... »	19.58	30.18	30.92	•	10.97	•	38.64	15.91	•	10.48
VI. Spese ordinarie per l'istruzione elementare..... »	1.58	1.86	2.27	2.83	2.71	2.46	5.62	2.91	2.11	2.12
Su 100 matrimoni:										
VII. Sposi analfabeti..... N.	54.5	41.4	35.8	45.6	40.8	57.4	35.1	51.0	26.0	36.7
VIII. Spose analfabete..... »	70.3	55.0	67.9	50.2	47.0	74.7	58.4	63.4	66.0	46.9
Su 100 lire di entrate effettive:										
IX. Dazio a prò del comune... L.	9.0	27.4	17.4	52.7	58.1	14.6	55.8	40.2	33.2	64.8
X. Tasse comunali..... »	10.2	6.4	5.7	3.1	—	18.9	3.2	7.1	4.9	4.7
XI. Sovrimposte..... »	24.1	12.0	31.2	7.9	12.2	19.9	12.2	20.7	25.7	16.8
XII. Spesa di spedalità..... »	0.4	0.1	0.8	....	0.6	....	1.2	2.0	1.0	0.2
XIII. Id. per servizio del debito. »	16.5	7.1	20.3	16.0	8.3	•	7.1	3.7	4.3	•
XIV. Id. per impiegati ammin.. »	5.3	4.3	4.9	5.0	4.0	7.2	3.8	5.0	7.1	5.6
XV. Id. per pensioni..... »	1.4	0.3	0.5	1.2	2.0	0.9	3.9	—	1.7	1.2

\* In migliaia di lire.

<sup>1</sup> Il Comune sussidia l'Ospedale locale con L. 600. Il servizio è esercitato dalla Congregazione di Carità.

**PUGLIE**

Canosa	Castel- iana	Cerl- gnola	Corato	Fasano	Foggia	Gallipoli	Galatina	Glovi- nazzo	Lecce
abit.	abit.	abit.	abit.	abit.	abit.	abit.	abit.	abit.	abit.
28,9 mil.	12,6 mil.	38,3 mil.	47,8 mil.	16,2 mil.	68,6 mil.	15,1 mil.	15,4 mil.	11,6 mil.	35,1 mil.

- d) Assistance publique
- e) Services publics et données diverses
- f) Chiffres relatifs

—	—	—	153	—	2	27	—	—	59
56	3	—	17	13	80	3	3	2	5
312	57	—	4235	123	334	1074	80	31	10906
2.4	0.5	0.5	12.2	0.4	1.1	8.2	0.2	0.2	10.8
50 ea	126 p	114 ea	62 ea	235 p	48 ea	218 p	120 p	18 ea	57 ea
500 ei		430 ei	519 ei		600 g	20 a		203 ei	646 ei
								7 p	
18.0	3.7	123	37.4	6.5	90.0	10.0	4.9	12.1	65.7
17 (4)	—	—	94 (68)	—	27 (11)	—	—	—	15 (5)
20	—	—	105	—	17	—	—	—	44
30	—	—	218	—	85	—	—	—	288
—	—	—	—	—	3	—	—	—	12
—	1	1	1	1	4 (1)	1	1	—	4 (2)
2	—	3	1	—	2	—	—	—	3
—	—	1	2 (2)	—	15 (6)	—	—	—	—
33.6	28.0	39.1	38.1	28.9	25.9	36.2	28.6	37.1	27.2
21.3	21.3	37.0	20.6	26.2	18.5	22.3	25.8	15.7	19.5
75	50	65	56	50	61	146	88	84	98
2.68	1.73	7.88	1.48	3.14	11.72	8.89	1.91	5.46	16.07
.	.	26.94	49.62	7.41	42.33	31.32	8.25	9.40	47.01
1.93	1.94	2.68	2.28	2.32	3.13	3.36	2.56	2.63	3.76
86.5	27.3	52.5	49.6	38.7	33.0	35.6	41.1	53.4	18.2
91.2	45.4	61.2	64.7	56.2	49.4	48.1	53.7	59.1	26.8
9.1	10.1	31.8	7.2	22.1	39.6	30.2	14.6	30.0	38.7
0.8	20.8	9.4	8.5	21.1	7.1	6.8	10.8	.	3.7
9.9	21.9	26.0	19.8	29.6	29.6	18.3	28.8	24.6	9.9
0.4	0.4	....	2.0	0.2	....	2.4	....	0.1	0.9
.	—	9.2	18.5	4.5	.	7.3	3.4	14.7	7.9
3.2	4.4	3.8	5.1	6.4	5.0	3.2	4.5	7.5	4.3
—	1.0	0.5	0.2	0.9	2.3	1.1	....	0.7	1.3

- d) Malades pauvres soignés par les Communes :
  - Dans les établissements locaux.
  - Dans autres localité.
  - Journées de dégence.
  - Dépense relative.\*
- e) Éclairage public (*lampes*)
  - Éclairage public (*dépenses*).\*
  - Licences de construction.
  - Nouveaux logements.
  - Pièces de ces logements.
  - Journaux politiques.
  - Théâtres et cafés-concerts.
  - Cinématographes.
  - Incendies.
- f) Sur 1000 habitants.
  - I. Naissances vivantes.
  - II. Décès.
  - III. Élèves des écoles prim. mun.

**Par habitant :**

  - IV. Octroi (*total*).
  - V. Dette communale.
  - VI. Dépenses ordinaires pour l'ins-  
truction primaire.

**Sur 100 mariages :**

  - VII. Époux illettrés.
  - VIII. Épouses illettrées.

**Sur 100 frs. de recettes effect. :**

  - IX. Octroi communal.
  - X. Taxes communales.
  - XI. Centimes communaux sur l'im-  
pôt foncier.
  - XII. Dépenses pour assistance aux  
malades.
  - XIII. Id. pour le service de la dette.
  - XIV. Id. pour les fonctionnaires ad-  
ministratifs.
  - XV. Id. pour les pensions de re-  
traite.

\* En milliers de frs.

I grandi Comuni  
Les grandes Communes

	PUGLIE									
		Manfredonia	Massafra	Minervino Murge	Monte Sant'Angelo	Noci	Palo del Colle	Buvo di Puglia	S. Marco in Lamis	S. Severo
	abit.	abit.	abit.	abit.	abit.	abit.	abit.	abit.	abit.	abit.
	14,4 mil.	12,6 mil.	11,9 mil.	19,8 mil.	23,3 mil.	13,1 mil.	12,8 mil.	26,9 mil.	17,7 mil.	31,6 mil.
a) 1. Matrimoni..... N.	82	98	78	136	191	104	58	141	141	205
2. Nati-vivi..... »	502	465	400	861	972	438	423	928	725	1183
3. Morti..... »	304	259	329	425	531	277	283	524	383	647
4. Immigrati..... »	•	74	11	96	•	15	113	•	57	83
5. Emigrati..... »	36	21	25	67	343	50	520	30	45	100
6. Eccedenza immigrati (+ o -)	- 36	+ 53	- 14	+ 29	- 343	- 35	- 407	- 30	+ 12	- 17
b) 7. Entrate effettive*	94.2	179	155	189	248	177	126	464	193	505
8. Dazio a prò del Comune*	15.8	14.9	8.2	41.0	11.9	7.9	24.4	34.4	20.1	201
9. Concorsi daziari governativi*	1.1	11.8	14.5	31.2	16.2	•	21.3	51.0	9.3	—
10. Canone d'abbonam. daziario*	8.8	15.4	12.0	41.0	29.0	10.2	15.6	35.1	19.6	61.0
11. Tassa di famiglia*	8.0	—	3.0	—	15.0	•	22.4	40.0	5.3	30.0
12. Id. sul valore locativo*	—	—	—	—	—	4.5	—	—	—	—
13. Id. sugli esercizi*	—	—	2.0	5.5	0.1	2.4	—	6.6	4.5	12.0
14. Id. sul bestiame*	13.7	14.7	6.5	7.2	10.0	5.0	1.2	—	3.1	15.2
15. Totale tasse comunali (comprese le 4 precedenti)*	21.7	18.8	13.0	14.6	25.1	13.6	23.6	50.9	13.6	74.4
16. Diritti diversi*	2.6	2.9	1.7	2.2	1.3	4.1	—	4.3	1.4	19.0
17. Sovrimposta comunale (cent. addizionali)	50	65	78	87	50	70	50	99	111	72
18. Id. ammontare*	36.2	79.5	54.8	67.6	47.3	41.7	34.0	118	81.5	133
19. Spese effettive*	92.9	167	88.0	199	574	115	116	345	339	467
20. di cui straordinarie*	10.5	—	—	—	347	•	—	—	144	—
21. Spese per l'istruzione elementare*	29.3	30.0	23.9	42.2	55.0	28.7	30.9	58.6	39.4	88.2
22. di cui straordinarie*	—	—	2.7	—	8.5	—	—	—	—	—
23. Altre spese per istruz. pubb.*	—	—	—	—	—	•	—	15.0	—	41.8
24. Spesa per pubb. beneficenza*	4.9	13.2	4.4	7.6	3.6	4.4	1.9	27.3	6.5	11.6
25. Spese pel servizio del debito*	2.4	25.3	14.1	16.8	11.0	5.9	2.2	24.1	35.6	12.9
26. Debito comun. al 31. 12. 1909*	14.9	150	14.2	360	201	36.0	48.8	471	576	277
27. Impiegati amministrativi..... N.	6	7	6	11	9	5	9	16	9	13
28. Stipendi ai suddetti*	6.7	10.1	6.6	12.4	13.7	5.3	10.7	25.8	9.8	18.6
29. Pensionati comunali..... N.	2	5	2	3	11	1	4	4	5	7
30. Pensioni pagate*	0.9	2.2	0.9	1.1	6.3	0.3	1.0	2.5	1.3	3.5
c) 31. Sposi analfabeti..... N.	36	46	39	61	42	59	20	55	104	59
32. Spose analfabete..... »	68	57	50	94	73	72	31	78	118	81
33. Insegnanti elementari..... »	16	22	15	26	32	17	19	36	20	52
34. Alunni delle Scuole elem. com. »	837	1025	732	1228	1595	860	1153	1560	1257	2770
35. Alunni delle Scuole private »	—	18	—	•	40	•	—	—	23	—

\* In migliaia di lire.

**italiani nell'anno 1909.**  
*italiennes dans l'année 1909.*

				BASILICATA				CALABRIA		
Taranto	Terlizzi	Torre Maggiore	Trani	Lauria	Matera	Potenza	Rionero in Vulture	Catan-zaro	Cosenza	
abit.	abit.	abit.	abit.	abit.	abit.	abit.	abit.	abit.	abit.	
72,0 mil.	24,1 mil.	12,5 mil.	36,1 mil.	11,1 mil.	17,3 mil.	16,2 mil.	11,5 mil.	32,0 mil.	23,6 mil.	
451	132	64	277	83	119	103	97	231	181	a) Mariages.
2329	841	486	1116	281	641	435	476	1241	817	Naissances vivantes.
1387	603	244	715	•	382	331	251	808	555	Décès.
1124	188	•	388	10	24	946	27	•	346	Immigrés.
1019	510	•	211	104	111	504	470	•	151	Émigrés.
+ 105	- 322	•	+ 177	- 94	- 87	+ 442	- 442	•	+ 195	Excédent des immigrants (+ ou -).
<b>1525</b>	<b>277</b>	<b>138</b>	<b>599</b>	<b>71.4</b>	<b>148</b>	<b>335</b>	<b>86.6</b>	<b>974</b>	<b>861</b>	b) Recettes effectives.*
632	40.6	10.5	284	3.0	19.5	127	18.0	373	396	Octroi communal.*
215	58.8	—	100	—	40.6	34.4	20.0	85.4	27.8	Subventions de l'État.*
122	21.4	8.8	99.0	6.1	36.6	38.4	14.3	93.5	45.4	Octroi de l'État (abonnement)*
—	—	—	—	8.0	—	14.4	—	20.0	—	Taxe de famille.*
—	—	—	—	—	—	—	—	—	—	Id. sur la valeur locative.*
—	—	2.5	—	—	9.3	2.5	4.4	2.9	14.2	Id. sur les exercices.*
23.0	4.4	3.9	—	—	•	—	—	7.2	1.1	Id. sur le bétail.*
31.3	32.6	8.0	7.4	8.1	10.4	19.1	4.4	32.4	19.7	Total des taxes (comprises les 4 précédentes).*
46.3	—	0.6	8.0	—	5.7	8.6	1.3	29.7	15.3	Droits divers.*
50	89	60	50	50	44	52	20	57	94	Centimes communaux sur 1 fr. d'impôt foncier.
176	85.4	48.9	81.2	11.7	54.5	53.4	12.0	76.7	79.6	Produit des centimes.*
<b>1479</b>	<b>249</b>	<b>149</b>	<b>551</b>	<b>74.2</b>	<b>166</b>	<b>309</b>	<b>75.3</b>	<b>741</b>	<b>841</b>	Dépenses effectives.*
—	53.7	—	—	19.3	—	—	12.8	145	307	dont extraordinaires.*
225	49.2	30.0	70.1	16.8	41.2	37.0	23.3	•	74.7	Dépenses pour l'instruction primaire.*
—	—	—	—	—	4.6	—	—	6.2	—	dont extraordinaires.*
126	—	—	33.7	—	16.0	4.6	—	•	—	Autres dépenses pour l'instr. publ.*
47.4	22.3	6.6	37.2	0.2	0.5	2.1	1.4	55.9	23.6	Dépense pour l'assistance publ.*
24)	3.8	9.6	98.5	14.5	14.9	70.1	3.1	121	97.6	Id. pour le service de la dette.*
4082	412	163	1013	60.4	183	2632	68.7	2605	1862	Dette communale au 31.12.1909.*
41	12	9	18	4	6	12	6	18	24	Fonctionnaires administratifs.
85.8	11.4	12.9	27.5	3.5	8.5	21.8	5.2	33.5	36.7	Traitements des fonctionnaires.*
27	—	4	7	4	5	2	—	33	21	Personnel en retraite.
20.9	—	0.5	5.5	1.5	1.5	1.2	—	25.8	15.0	Pensions de retraite.*
144	57	24	110	44	102	28	44	82	56	c) Époux illettrés.
219	74	39	104	47	103	50	74	113	83	Épouses illettrées.
102	27	21	43	11	23	26	14	54	34	Maitres et maitresses.
5219	1763	1046	2700	1523	1276	1983	83	1754	1400	Élèves des écoles primaires manic.
676	—	—	163	•	—	15)	—	•	•	Élèves des écoles privées.

\* En milliers de frs.

	PUGLIE									
	Manduria	Manfre- donia	Mas- sa fra	Miner- vino Murge	Monte Sant'An- gelo	Noel	Palo del Colle	Ruvo di Puglia	S. Marco in Lamis	S. Severo
	abit.	abit.	abit.	abit.	abit.	abit.	abit.	abit.	abit.	abit.
<b>d) Assistenza pubblica</b>	14,4 mil.	12,6 mil.	11,9 mil.	19,8 mil.	23,3 mil.	13,1 mil.	12,8 mil.	26,9 mil.	17,7 mil.	31,6 mil.
<b>e) Servizi pubblici e notizie diverse</b>										
<b>f) Cifre proporzionali</b>										
<b>d) Spedalità a carico del Comune:</b>										
36. In ospedali locali.... malati N.	—	—	•	—	—	—	1	—	—	—
37. In altre località.... malati »	—	—	6	30	4	179	3	6	3	—
38. Giornate spedalità compl. »	—	—	199	—	188	689	135	90	55	—
39. Spese per spedalità*.....	— <sup>1</sup>	•	0.4	4.7 <sup>2</sup>	1.4	3.0	0.3	0.7	0.1	1.4
<b>e) 40. Illuminaz. pubblica.. lampade N.</b>	20 ea 180 ei 22 p	50 ea 240 ei	12 ea 140 ei	256 p	209 ei	154 p	24 ea 136 ei	40 ea 200 ei	50 ea 192 ei	540 p <sup>3</sup>
41. Spese per l'illuminazione pubblica*.....	12.5	10.8	9.5	9.2	12.9	6.1	13.0	19.7	11.9	29.5
42. Licenze di abitabilità.... N.	—	—	•	•	— (10)	—	—	•	— (34)	—
43. Alloggi nuovi..... »	—	—	•	•	•	—	—	•	101	—
44. Locali ottenuti..... »	—	—	•	•	•	—	—	•	139	—
45. Periodici politici..... »	3	—	—	—	1	—	—	—	—	2
46. Teatri e caffè concerto.. »	1	1	1	—	1	—	1	—	—	1
47. Cinematografi..... »	1	—	—	—	1	—	—	—	—	2
48. Incendi..... »	—	—	—	—	—	—	—	—	—	—
<b>f) Su 1000 abitanti:</b>										
I. Nati-vivi..... N.	34.8	36.9	33.6	43.5	39.1	33.4	33.0	34.5	40.1	37.4
II. Morti..... »	21.1	20.6	27.6	21.5	22.8	21.1	22.1	19.5	21.7	20.4
III. Alunni di Scuole elem. com. »	62	81	61	62	68	65	90	58	71	88
<b>Per abitante:</b>										
IV. Dazio in complesso..... L.	1.71	2.40	1.70	4.14	1.71	1.38	3.12	2.58	1.48	8.29
V. Debito comunale..... »	1.03	11.90	11.93	18.18	8.62	2.75	3.81	17.51	32.54	8.77
VI. Spese ordinarie per l'istruzione elementare..... »	2.03	2.38	1.78	2.13	2.00	2.19	2.41	2.17	2.23	2.79
<b>Su 100 matrimoni:</b>										
VII. Sposi analfabeti..... N.	43.9	46.9	50.0	44.9	22.0	56.7	34.5	55.3	73.8	28.8
VIII. Spose analfabete..... »	82.9	58.2	51.0	69.1	38.2	69.2	53.4	25.5	83.8	39.5
<b>Su 100 lire di entrate effettive:</b>										
IX. Dazio a pro' del comune... L.	16.8	8.3	6.1	21.7	4.8	4.5	19.4	7.4	10.4	39.8
X. Tasse comunali..... »	23.0	10.5	9.6	7.7	10.1	7.7	18.7	11.0	7.1	14.7
XI. Sovrimposte..... »	38.4	44.4	40.6	35.2	19.1	39.5	26.9	25.4	42.2	26.3
XII. Spesa di spedalità..... »	—	•	0.3	2.5	0.6	1.7	0.1	0.2	....	0.3
XIII. Id. per servizio del debito. »	2.5	14.1	10.4	8.9	4.2	3.3	1.7	5.2	18.4	2.6
XIV. Id. per impiegati ammin.. »	7.1	5.6	4.9	6.6	5.5	3.0	8.5	5.5	5.1	3.7
XV. Id. per pensioni..... »	....	1.2	0.7	0.6	2.5	0.2	0.8	0.5	0.6	0.7

\* In migliaia di lire.

<sup>1</sup> Le spese di spedalità vengono rimborsate dalla Congregazione di Carità.

<sup>2</sup> Il Comune corrisponde sussidii all'Ospedale Civile facendo a questo obbligo della cura e somministrazione di medicinali ai malati poveri del Comune.

				BASILICATA				CALABRIA		
Taranto	Terlizzi	Torre Maggiore	Trani	Lauria	Matera	Potenza	Rionero in Vulture	Catan- zaro	Cosenza	
abit.	abit.	abit.	abit.	abit.	abit.	abit.	abit.	abit.	abit.	
72,0 mil.	24,1 mil.	12,5 mil.	36,1 mil.	11,1 mil.	17,3 mil.	16,2 mil.	11,5 mil.	32,0 mil.	23,6 mil.	d) Assistenza publique
										e) Services publics et données diverses
										f) Chiffres relatifs
409	—	42	—	•	—	—	—	•	1	d) Malades pauvres soignés par les Communes:
—	12	1	35	1	5	6	1	•	3	Dans les établissements locaux.
10364	339	711	669	10	128	•	28	•	97	Dans autres localité.
15.5	0.5	3.0	3.3	....	0.4	0.5	....	0.9	1.5	Journées de digence.
890 g	40 ea 311 ei	34 ea 208 ei	74 ea 372 ei	113 ei •	12 ea 158 ei	10 ea 115 ei	118 p	435 g	86 ea 320 ei 40 a	Dépense relative.*
83.9	24.0	14.0	40.1	3.0	12.4	20.8	•	57.0	61.6	e) Éclairage public (lampes).
24 (2)	—	—	— (23)	•	—	—	—	•	—	Éclairage public (dépenses).*
53	—	—	22	•	—	—	—	•	—	Licences de construction.
232	—	—	103	•	—	—	—	•	—	Nouveaux logements.
3	—	—	4	2	—	4	—	7	6	Pièces de ces logements.
5 (3)	1	—	1	—	1	1	—	1	2	Journaux politiques.
3	—	1	2	—	2	1	—	3	1	Théâtres et cafés-concerts.
—	—	1	—	—	—	4	—	•	•	Cinématographes.
										Incendies.
32.3	34.9	38.9	30.9	25.3	37.1	26.8	39.7	38.8	36.1	f) Sur 1000 habitants.
19.3	25.0	19.5	19.8	•	22.1	20.4	21.8	25.3	24.5	I. Naissances vivantes.
72	77	84	75	137	73	122	72	55	62	II. Décès.
										III. Elèves des écoles prim. mun.
10.47	2.57	1.54	10.63	0.82	3.24	22.80	2.81	14.58	18.70	Par habitant:
56.69	18.34	13.04	28.06	5.44	10.87	162.35	5.95	81.41	78.90	IV. Octroi (total).
3.13	2.04	2.40	1.94	1.51	2.12	2.38	2.03	•	3.17	V. Dette communale.
										VI. Dépenses ordinaires pour l'ins- truction primaire.
31.9	43.2	37.5	39.7	53.0	85.7	27.2	45.3	35.5	30.9	Sur 100 mariages:
48.5	56.1	60.9	16.3	56.6	86.5	48.5	76.3	48.9	45.8	VII. Époux illettrés.
										VIII. Épouses illettrées.
41.4	14.7	7.2	47.4	4.2	13.1	37.9	20.7	38.3	46.0	Sur 100 frs. de recettes effect.:
2.1	11.8	6.5	1.2	11.3	7.0	5.7	5.1	3.3	2.3	IX. Octroi communal.
11.5	30.8	35.4	13.6	16.4	37.5	15.9	13.8	7.9	9.3	X. Taxes communales.
1.0	0.2	0.4	0.5	....	0.3	0.1	....	0.1	0.1	XI. Centimes communaux sur l'im- pôt foncier.
16.3	1.4	7.0	16.4	20.3	10.1	20.9	3.5	12.4	11.3	XII. Dépenses pour assistance aux malades.
5.6	4.1	9.3	4.6	4.9	5.7	6.5	6.0	3.4	4.3	XIII. Id. pour le service de la dette.
1.4	—	0.4	0.9	2.1	1.0	0.4	—	2.6	1.7	XIV. Id. pour les fonctionnaires ad- ministratifs.
										XV. Id. pour les pensions de re- traite.

\* En milliers de frs.

3 Nel Comune è stata impiantata la luce elettrica.



**I grandi Comuni**  
*Les grandes Communes*

	CALABRIA									
	a) Demografia		b) Finanze		c) Coltura pubblica					
	Nicastro	Palmi	Paola	Beggio Calabria	Rossano	Acreale	Adernò	Augusta	Avola	Bagheria
abit.	abit.	abit.	abit.	abit.	abit.	abit.	abit.	abit.	abit.	
	19,4 mil.	14,3 mil.	9,4 mil.	39,5 mil.	13,4 mil.	38,5 mil.	27,9 mil.	15,0 mil.	16,3 mil.	21,1 mil.
a) 1. Matrimoni..... N.	139	81	90	425	86	313	153	148	165	180
2. Nati-vivi..... »	769	482	305	1143	506	1110	960	517	645	833
3. Morti..... »	562	377	181	545	297	807	943	276	360	327
4. Immigrati..... »	.	200	—	1800	670	40	153	45	.	321
5. Emigrati..... »	.	359	358	770	410	100	103	355	.	683
6. Eccedenza immigrati (+ o -).	.	- 159	- 358	+1030	+ 250	- 60	+ 50	- 310	.	- 362
b) 7. Entrate effettive*.....	151	77.9	100	2588	159	570	272	133	193	184
8. Dazio a prò del Comune*.....	80.0	33.5	71.8	483	60.7	343	110	32.4	78.0	40.7
9. Concorsi daziari governativi*.....	17.8	42.1	11.9	151	3.3	74.8	30.9	54.2	56.8	72.3
10. Canone d'abbonam. daziario*.....	35.7	32.9	8.7	169	28.5	94.6	26.7	11.6	25.7	3.7
11. Tassa di famiglia*.....	—	—	4.0	—	—	—	—	—	—	—
12. Id. sul valore locativo*.....	—	—	—	—	—	—	—	—	—	—
13. Id. sugli esercizi*.....	—	—	5.0	6.7	4.9	—	—	—	—	9.0
14. Id. sul bestiame*.....	—	—	1.0	1.3	2.3	—	—	12.0	—	1.0
15. Totale tasse comunali (comprese le 4 precedenti)*.....	—	—	10.5	8.6	9.2	0.2	8.0	12.9	—	10.2
16. Diritti diversi*.....	4.4	1.6	2.1	36.2	8.9	0.2	93	2.0	2.3	3.3
17. Sovrimposta comunale (cent. addizionali).	36	104	40	57	50	99	93	50	48	50
18. Id. ammontare*.....	18.6	32.2	21.2	95.0	45.6	79.9	38.3	27.1	23.9	21.5
19. Spese effettive*.....	158	152	105	1805	153	493	246	191	169	177
20. di cui straordinarie*.....	—	—	—	1001	40.1	66.1	66.2	—	—	—
21. Spese per l'istruzione elementare*.....	27.7	25.1	25.7	258	28.5	103	39.7	35.2	37.3	38.1
22. di cui straordinario*.....	—	—	—	175	—	—	—	—	—	—
23. Altre spese per l'istruz. pubb.*.....	12.9	8.0	—	276	27.6	10.4	0.8	8.8	—	—
24. Spesa per pubb. beneficenza*.....	3.2	8.7	3.3	55.1	4.7	15.1	8.2	11.7	21.4	9.7
25. Spese per servizio del debito*.....	18.0	35.4	18.2	136	13.5	44.3	20.8	32.5	15.8	19.9
26. Debito comun. al 31.12.1909*.....	291	455	394	2130	226	657	624	612	.	384
27. Impiegati amministrativi..... N.	18	8	6	30	3	20	8	7	8	8
28. Stipendi ai suddetti*.....	12.9	8.7	7.2	63.0	2.4	25.8	8.6	6.6	8.9	6.2
29. Pensionati comunali..... N.	3	1	—	52	5	23	11	7	—	4
30. Pensioni pagate*.....	1.0	....	—	43.6	0.7	15.8	3.6	2.7	—	13
c) 31. Sposi analfabeti..... N.	104	36	59	207	60	89	104	85	99	70
32. Spose analfabete..... »	126	56	64	216	70	148	116	90	75	87
33. Insegnanti elementari..... »	29	15	22	61	21	66	23	24	25	25
34. Alunni delle Scuole elem. com. »	1132	985	800	2725	757	3400	1324	1425	1876	1643
35. Alunni delle Scuole private »	—	177	—	—	—	850	—	43	—	—

\* In migliaia di lire.

† Durante il 1909 non furono applicate tasse a causa del terremoto.

italiani nell'anno 1909.  
italiennes dans l'année 1909.

**SICILIA**

Barra- franca	Blanca- villa	Bivona	Caccamo	Calata- fimi	Calta- girona	Calta- nissetta	Canicattì	Carini	Castel- laumare del Golfo
abit.	abit.	abit.	abit.	abit.	abit.	abit.	abit.	abit.	abit.
11,1 mil.	14,3 mil.	5,7 mil.	13,1 mil.	11,2 mil.	45,1 mil.	46,0 mil.	30,2 mil.	13,9 mil.	20,7 mil.

- a) Démographie
- b) Finances
- c) Culture publique

107	111	35	55	82	298	314	231	109	117	a) Mariages.
482	617	198	223	355	1270	1314	1092	453	563	Naissances vivantes.
237	544	106	121	251	1049	854	715	363	316	Décès.
.	20	60	29	6	76	500	90	512	51	Immigrés.
.	25	20	126	519	74	439	250	1800	613	Émigrés.
.	5	40	97	513	2	61	160	1288	562	Excédent des immigrants (+ ou -).
<b>63.7</b>	<b>209</b>	<b>65.6</b>	<b>93.6</b>	<b>84.8</b>	<b>1009</b>	<b>1113</b>	<b>250</b>	<b>102</b>	<b>96.0</b>	b) Recettes effectives.*
7.1	57.6	.	6.0	10.4	78.8	392	117	4.0	23.4	Octroi communal.*
2.8	22.1	—	1.7	—	—	111	—	—	33.7	Subventions de l'État.*
6.6	22.1	2.2	2.5	5.8	53.8	111	34.2	7.1	10.2	Octroi de l'État (abonnement).*
7.7	—	—	5.8	—	—	.	34.8	4.0	—	Taxe de famille.*
—	—	—	—	—	—	.	—	3.3	—	Id. sur la valeur locative.*
2.7	—	1.6	0.9	1.6	—	24.8	3.6	0.3	3.6	Id. sur les exercices.*
4.9	—	1.6	4.7	5.5	—	20.0	—	1.0	9.9	Id. sur le bétail.*
22.0	—	3.3	11.4	7.9	—	50.6	44.6	9.1	14.0	Total des taxes (comprises les 4 précédentes).*
0.4	0.9	0.1	0.2	2.3	12.2	41.7	2.4	—	—	Droits divers.*
85	93	174	70	92	54	144	58	128	71	Centimes communaux sur 1 fr. d'impôt foncier.
20.7	34.0	44.2	50.7	43.4	68.3	26.3	27.3	78.3	39.7	Produit des centimes.*
<b>66.8</b>	<b>671</b>	<b>63.7</b>	<b>104</b>	<b>83.4</b>	<b>986</b>	<b>1044</b>	<b>295</b>	<b>97.5</b>	<b>110</b>	Dépenses effectives.*
—	536	—	—	—	460	—	111	—	—	dont extraordinaires.*
22.7	117	15.4	21.8	30.7	75.3	114	49.7	24.9	35.8	Dépenses pour l'instruction pri- maire.*
—	88.4	—	—	—	—	13.2	—	—	—	dont extraordinaires.*
—	—	0.8	—	—	46.5	14.1	2.0	—	1.2	Autres dépenses pour l'instr. publ.*
1.9	1.8	.	3.8	6.3	39.7	71.1	10.1	6.9	3.4	Dépense pour l'assistance publ.*
—	13.7	0.4	17.6	0.3	64.9	227	.	6.6	8.6	Id. pour le service de la dette.*
—	404	4.5	431	3.2	1223	4209	.	3.3	.	Dette communale au 31.12.1909.*
4	7	4	6	6	29	40	10	6	9	Fonctionnaires administratifs.
5.3	6.7	5.5	5.4	5.8	35.8	76.9	16.5	5.8	12.0	Traitements des fonctionnaires.*
1	3	3	2	2	84	68	5	34	3	Personnel en retraite.
1.3	1.1	1.4	0.2	0.5	43.0	55.0	2.6	—	1.0	Pensions de retraite.*
58	77	26	25	25	174	145	95	43	58	c) Époux illettrés.
87	75	21	35	34	173	205	150	39	59	Épouses illettrées.
12	18	12	14	19	40	67	41	16	31	Maîtres et maîtresses.
590	989	456	534	1026	2040	3279	2691	741	1701	Élèves des écoles primaires munic.
—	—	—	.	—	—	100	—	—	—	Élèves des écoles privées.

\* En milliers de frs.

	CALABRIA									
	Nicastro	Palmi	Paola	Reggio Calabria	Rossano	Acireale	Adernò	Augusta	Avola	Bagheria
	abit.	abit.	abit.	abit.	abit.	abit.	abit.	abit.	abit.	abit.
d) Assistenza pubblica										
e) Servizi pubblici e notizie diverse										
f) Cifre proporzionali	19,4 mil.	14,3 mil.	9,4 mil.	39,5 mil.	13,4 mil.	38,5 mil.	27,9 mil.	15,0 mil.	16,3 mil.	21,1 mil.
d) Spedalità a carico del Comune:										
36. In ospedali locali.... malati N.	•	80	—	—	—	40	—	—	—	—
37. In altre località..... malati »	•	•	—	•	—	32	21	—	15	1
38. Giornate spedalità compl. »	•	2081	—	•	—	457	10	—	350	25
39. Spese per spedalità*.....	1.6	3.8 <sup>1</sup>	0.3	13.4 <sup>3</sup>	—	0.5	•	3.1	3.4	....
e) 40. Illuminaz. pubblica. lampade N.	4 ea 273 ei	233 ei <sup>2</sup> 21 p 43 a	180 p 40 a	460 ei 286 p 39 a	2 ea 360 ei	42 ea 150 ei 500 p	360 p 64 a	127 p 92 a	395 p	190 p 22 a
41. Spese per l'illuminazione pubblica*.....	14.7	12.1	5.0	45.6	12.5	40.6	16.7	12.3	9.0	10.9
42. Licenze di abitabilità . N. »	—	—	—	—	—	—	—	—	•	—
43. Alloggi nuovi..... »	—	—	—	—	—	—	—	—	•	—
44. Locali ottenuti..... »	—	—	—	—	—	—	—	—	•	—
45. Periodici politici..... »	—	4	—	3	1	5	—	—	—	—
46. Teatri e caffè concerto. »	3	1	—	(1)	1	4 (2)	1	—	1	—
47. Cinematografi..... »	1	—	—	2	1	1	1	—	1	1
48. Incendi..... »	—	2	—	2 (1)	—	1 (1)	—	—	—	—
f) Su 1000 abitanti:										
I. Nati-vivi..... N.	39.6	33.7	32.4	28.9	37.8	28.8	34.4	34.5	39.5	39.5
II. Morti..... »	29.0	26.3	19.7	13.8	23.1	21.0	33.8	18.4	22.1	15.5
III. Alunni di Scuole elem. com. »	58	27	85	70	56	88	47	95	115	77
Per abitante:										
IV. Dazio in complesso..... L.	5.96	4.64	8.56	16.51	6.66	11.37	4.90	2.93	6.36	2.10
V. Debito comunale..... »	15.0	31.82	41.91	53.92	16.86	17.58	22.36	40.80	•	18.20
VI. Spese ordinarie per l'istruzione elementare..... »	1.43	1.76	2.73	2.10	2.12	2.67	1.42	2.35	2.29	1.81
Su 100 matrimoni:										
VII. Sposi analfabeti..... N.	74.8	44.4	65.5	48.7	69.8	28.4	67.9	57.4	60.0	38.9
VIII. Spose analfabete..... »	90.6	69.1	74.1	50.8	81.4	47.3	75.8	60.8	45.4	48.3
Su 100 lire di entrate effettive:										
IX. Dazio a prò del comune... L.	52.9	43.0	71.8	18.7	38.2	60.2	40.4	24.4	40.4	22.1
X. Tasse comunali..... »	—	— <sup>5</sup>	10.5	0.3	5.8	....	2.9	9.7	—	5.5
XI. Sovrimeposte..... »	12.3	41.3	21.2	3.7	28.6	14.0	14.1	20.4	13.4	11.7
XII. Spesa di spedalità..... »	1.0	4.8	0.3	0.5	—	....	•	2.3	1.8	....
XIII. Id. per servizio del debito. »	11.9	45.4	18.2	5.3	8.5	7.8	7.6	24.4	8.1	10.8
XIV. Id. per impiegati ammin... »	8.5	11.1	7.2	2.6	1.5	4.5	3.2	4.9	4.6	3.4
XV. Id. per pensioni..... »	0.6	....	—	1.7	0.4	2.8	1.3	2.0	—	0.7

\* In migliaia di lire.

<sup>1</sup> L. 3000 sussidio fisso.

<sup>2</sup> N. 15 lampade ad arco furono distrutte dal terremoto.

<sup>3</sup> L. 12000 concorso fisso.

**SICILIA**

Barra-franca	Biancavilla	Bivona	Caccamo	Calatafimi	Caltagirone	Caltanissetta	Canicattì	Carini	Castellammare del Golfo
abit.	abit.	abit.	abit.	abit.	abit.	abit.	abit.	abit.	abit.
11,1 mil.	14,3 mil.	5,7 mil.	13,1 mil.	11,2 mil.	45,1 mil.	46,0 mil.	30,2 mil.	13,9 mil.	20,7 mil.

d) Assistenza publique  
 e) Services publics et données diverses  
 f) Chiffres relatifs

—	—	120	—	—	—	300	•	—	—
2	4	—	—	9	—	40	5	•	•
41	170	1	—	210	—	13500	824	213	•
0.1	0.1	....	—	0.5	17.5 <sup>4</sup>	26,0	1.6	....	2.4
138 p 40 a	334 p	79 p	167 p 8 a	125 p	110 ea 1010 ei	651 g 22 p 4 a	477 a	222 p	•
3.7	11.4	1.9	4.3	3.4	46.3	128	14.5	5.1	7.2
—	—	—	—	—	62 (22)	103 (100)	364 (314)	—	—
—	—	—	—	—	62	•	800	—	—
—	—	—	—	—	120	400	400	—	—
—	—	—	—	—	3	3	2	—	—
1	1	1	—	1	3 (1)	1	1	1	1
1	—	—	—	—	2	3	1	—	—
—	2	1	—	2	—	3	8	—	—
43.4	43.1	34.7	17.0	31.7	28.2	28.6	36.1	32.6	27.2
21.3	38.0	21.2	9.2	22.4	23.3	18.6	23.3	26.1	16.7
53	69	80	41	92	45	71	89	53	82
1.23	5.57	•	0.65	1.45	2.94	10.93	5.01	0.80	1.62
—	28.25	0.79	32.90	0.29	27.12	91.50	•	0.24	•
2.04	2.00	2.70	1.67	2.74	1.67	1.97	1.64	1.79	1.74
54.2	69.4	74.3	45.5	30.4	58.4	46.2	41.1	39.4	39.4
81.3	67.6	60.0	63.6	41.4	58.1	65.3	64.9	35.8	40.1
11.1	27.5	•	6.4	12.3	7.8	35.2	46.8	3.9	24.3
34.5	—	5.0	12.2	9.3	—	4.5	17.8	8.9	14.6
32.5	16.3	67.4	54.2	51.2	6.8	23.6	10.9	76.8	41.3
....	....	....	—	0.5	1.7	2.3	0.6	....	2.5
—	6.6	0.3	18.8	0.3	6.4	20.3	•	6.5	9.0
8.3	3.2	8.4	5.8	6.8	3.5	6.9	6.6	5.7	12.5
2.0	0.5	2.1	....	....	4.2	4.9	1.0	—	1.0

d) Malades pauvres soignés par les Communes:  
 Dans les établissements locaux.  
 Dans autres localité.  
 Journées de dégence.  
 Dépense relative.\*

e) Éclairage public (*lampes*).  
 Éclairage public (*dépenses*)\*.  
 Licences de construction.  
 Nouveaux logements.  
 Pièces de ces logements.  
 Journaux politiques.  
 Théâtres et cafés-concerts.  
 Cinématographes.  
 Incendies.

f) Sur 1000 habitants.  
 I. Naissances vivantes.  
 II. Décès.  
 III. Élèves des écoles prim. mun.

Par habitant:  
 IV. Octroi (total).  
 V. Dette communale.  
 VI. Dépenses ordinaires pour l'instruction primaire.

Sur 100 mariages:  
 VII. Époux illettrés.  
 VIII. Épouses illettrées.

Sur 100 frs. de recettes effect. :  
 IX. Octroi communal.  
 X. Taxes communales.  
 XI. Centimes communaux sur l'impôt foncier.  
 XII. Dépenses pour assistance aux malades.  
 XIII. Id. pour le service de la dette.  
 XIV. Id. pour les fonctionnaires administratifs.  
 XV. Id. pour les pensions de retraite.

<sup>4</sup> Il Comune dà un sussidio a forfait di L. 12000 all' Ospedale locale Umberto I.

<sup>5</sup> Durante il 1909 non furono applicate tasse a causa del terremoto.

\* En milliers de frs.

**I grandi Comuni**  
*Les grandes Communes*

		SICI									
a) Demografia		Castel-termini	Castelvetrano	Castiglione di Sicilia	Castrogiovanni	Catania	Chiaromonte Gulf	Comiso	Corleone	Girgenti	Gram-michele
b) Finanze		abit.	abit.	abit.	abit.	abit.	abit.	abit.	abit.	abit.	abit. *
c) Coltura pubblica		15,8 mil.	24,5 mil.	13,7 mil.	27,7 mil.	164 mil.	10,6 mil.	27,9 mil.	16,1 mil.	26,1 mil.	14,1 mil.
a)	1. Matrimoni..... N.	102	208	75	183	1426	92	178	100	175	154
	2. Nati-vivi..... »	533	809	349	807	5732	404	858	433	889	590
	3. Morti..... »	301	471	191	580	5166	218	698	327	530	608
	4. Immigrati..... »	60	•	•	97	1607	•	160	96	64	•
	5. Emigrati..... »	100	820	•	422	1521	208	499	155	294	•
	6. Eccedenza immigrati (+ o -)	40	•	•	325	82	208	239	59	230	•
b)	7. Entrate effettive * .....	<b>164</b>	<b>287</b>	<b>108</b>	<b>231</b>	<b>5034</b>	<b>64.5</b>	<b>154</b>	<b>144</b>	<b>682</b>	<b>80.4</b>
	8. Dazio a prò del Comune * ....	31.2	39.5	10.8	72.9	3223	3.8	9.4	1.9	317	9.9
	9. Concorsi daziari governativi *.	31.6	24.1	5.9	4.4	715	—	56.3	—	107	—
	10. Canone d'abbonam. daziario *..	10.8	18.7	6.1	21.7	779	5.0	17.4	8.6	51.7	3.3
	11. Tassa di famiglia * .....	12.4	31.0	4.3	—	—	7.4	25.8	—	—	18.9
	12. Id. sul valore locativo * .....	—	—	0.6	—	—	—	—	6.1	—	—
	13. Id. sugli esercizi * .....	8.4	—	—	9.5	100	0.7	—	0.8	10.8	0.1
	14. Id. sul bestiame * .....	6.2	11.0	—	13.3	9.6	4.3	—	—	7.9	—
	15. Totale tasse comunali (comprese le 4 precedenti) * .....	27.8	60.8	5.0	34.4	179	12.9	—	10.7	27.1	33.7
	16. Diritti diversi * .....	3.1	4.7	0.3	2.2	83.5	0.7	5.7	2.0	14.2	2.1
	17. Sovrimposta comunale (cent. addizionali).	95	50	156	50	86	79	33	104	107	97
	18. Id. ammontare * .....	39.8	56.4	52.1	54.3	410	33.5	16.0	123	119	22.0
	19. Spese effettive * .....	<b>164</b>	<b>262</b>	<b>114</b>	<b>219</b>	<b>4834</b>	<b>68.8</b>	<b>155</b>	<b>151</b>	<b>842</b>	<b>74.0</b>
	20. di cui straordinarie * .....	—	64.4	25.3	—	—	—	—	—	259	7.4
	21. Spese per l'istruzione elementare * .....	24.0	49.6	23.7	57.1	710	22.1	46.7	38.8	89.0	26.6
	22. di cui straordinarie * .....	—	—	—	—	—	—	—	—	—	—
	23. Altre spese per istruz. pubb. * .....	—	—	—	9.9	137	—	5.1	3.9	—	—
	24. Spesa per pubb. beneficenza * .....	8.3	27.5	2.8	9.4	504	5.4	12.9	6.2	6.7	2.2
	25. Spese pel servizio del debito * .....	35.4	•	19.9	—	652	•	12.3	14.5	154	2.2
	26. Debito comun. al 31. 12. 1909 * .....	32.7	115	790	—	15366	•	•	143	1907	46.7
	27. Impiegati amministrativi..... N.	6	10	4	14	82	7	10	8	19	6
	28. Stipendi ai suddetti * .....	6.0	13.2	3.3	10.9	184	5.4	7.7	9.8	34.6	4.0
	29. Pensionati comunali..... N.	4	4	5	16	240	1	1	6	64	4
	30. Pensioni pagate * .....	3.3	2.6	1.6	10.8	220	0.5	....	4.1	64.5	2.3
c)	31. Sposi analfabeti..... N.	59	102	34	93	452	57	92	62	86	96
	32. Spose analfabete..... »	67	135	57	126	618	61	130	64	99	110
	33. Insegnanti elementari..... »	22	30	17	36	341	13	27	23	38	19
	34. Alunni delle Scuole elem. com. »	1197	2010	660	1811	10873	640	1301	1200	1897	•
	35. Alunni delle Scuole private »	—	—	—	34	•	—	—	50	242	—

\* In migliaia di lire. <sup>1</sup> Per quanto concerne il numero degli abitanti ed il movimento demografico i dati sono approssimativi, non funzionando ancora l'Ufficio Anagrafe (in riforma).

**italiani nell'anno 1909.**  
*italiennes dans l'année 1909.*

L. I. A.										a) Démographie
Lentini	Leonforte	Lercara Friddi	Licata	Lingua- glossa	Marineo	Marsala	Mazza- rino	Messina	Millitello	
abit.	abit.	abit.	abit.	abit.	abit.	abit.	abit.	abit.	abit.	
22,4 mil.	22,4 mil.	13,6 mil.	23,6 mil.	13,9 mil.	7,9 mil.	63,5 mil.	19,1 mil.	140 mil.	12,1 mil.	
200	158	97	423	72	61	385	129	1137	90	a) Mariages.
753	656	455	1077	293	269	1433	623	3227	440	Naissances vivantes.
352	515	288	557	156	170	829	561	2263	380	Décès.
2	292	255	190	.	.	308	.	.	.	Immigrés.
.	315	570	42	526	.	183	400	.	.	Émigrés.
.	— 23	— 325	+ 148	.	.	+ 125	.	.	.	Excédent des immigrants (+ ou -).
<b>195</b>	<b>125</b>	<b>93.9</b>	<b>285</b>	<b>94.3</b>	<b>61.1</b>	<b>651</b>	.	<b>4250</b>	<b>77.0</b>	b) Recettes effectives.*
15.9	8.8	36.0	112	20.3	7.3	184	.	156	7.4	Octroi communal.*
5.0	—	8.5	87.9	17.7	16.5	30.4	.	786	3.7	Subventions de l'État.*
11.2	10.5	7.2	41.3	9.7	4.5	48.3	.	—	7.1	Octroi de l'État ( <i>abonnement</i> ).*
—	20.3	—	—	9.0	—	64.4	.	—	—	Taxe de famille.*
—	8.7	11.2	—	—	—	—	.	—	2.2	Id. sur la valeur locative.*
2.9	5.2	3.3	9.9	1.0	0.7	12.0	.	—	1.2	Id. sur les exercices.*
11.6	—	9.2	4.5	—	1.0	19.3	.	—	2.0	Id. sur le bétail.*
15.9	35.0	23.7	17.6	10.0	7.8	102	.	1.1	5.4	Total des taxes (comprises les 4 précédentes).*
1.0	2.7	—	1.7	0.3	1.0	10.0	.	29.7	1.2	Droits divers.*
114	89	58	68	58	109	134	.	—	85	Centimes communaux sur 1 fr. d'impôt foncier
81.2	31.1	19.6	54.3	12.8	25.4	158	.	361	34.2	Produit des centimes.*
<b>178</b>	<b>91.2</b>	<b>104</b>	<b>309</b>	<b>85.3</b>	<b>56.6</b>	<b>705</b>	.	<b>3963</b>	<b>88.1</b>	Dépenses effectives.*
39.4	—	—	—	—	—	—	.	—	—	dont extraordinaires.*
39.8	32.3	25.3	51.1	22.5	21.2	154	.	406	20.5	Dépenses pour l'instruction primaire.*
—	—	—	—	—	—	16.4	.	—	—	dont extraordinaires.*
—	0.8	—	1.1	—	—	25.6	.	16.0	—	Autres dépenses pour l'instr. publ.*
17.4	1.5	6.6	6.2	2.6	1.9	30.5	.	110	1.3	Dépense pour l'assistance publ.*
26.4	12.4	10.7	77.9	10.1	—	114	.	377	13.8	Id. pour le service de la dette.*
527	264	10.5	3000	276	—	2300	.	.	179	Dettes communales au 31.12.1909.*
9	6	6	13	6	5	26	6	80	6	Fonctionnaires administratifs.
8.4	5.5	5.6	14.6	4.2	4.6	40.0	51	106	5.5	Traitements des fonctionnaires.*
—	—	—	7	—	—	43	—	111	—	Personnel en retraite.
—	—	—	3.4	—	—	29.0	—	134	—	Pensions de retraite.*
94	118	51	148	41	28	200	85	—	41	c) Époux illettrés.
128	118	59	159	49	26	237	92	—	59	Épouses illettrées.
27	19	13	34	17	13	91	24	284	17	Maîtres et maîtresses.
1540	956	969	2095	800	775	4151	1350	12215	872	Élèves des écoles primaires munic.
29	20	—	—	—	—	43	—	—	—	Élèves des écoles privées.

\* En milliers de frs.

d) Assistenza pubblica e) Servizi pubblici e notizie diverse f) Cifre proporzionali	SICI									
	Castel-termini	Castel-vetrano	Castiglione di Stabia	Castro-giovanni	Catania	Chiaromonte Gulfi	Comiso	Corleone	Girgenti	Gram-michele
	abit.	abit.	abit.	abit.	abit.	abit.	abit.	abit.	abit.	abit.
	15,8 mil.	24,5 mil.	13,7 mil.	27,7 mil.	164 mil.	10,6 mil.	27,9 mil.	16,1 mil.	26,1 mil.	14,1 mil.
<b>d) Spedalità a carico del Comune:</b>										
36. In ospedali locali.... malati N.	—	—	—	•	3741	—	28	•	1	•
37. In altre località.... malati »	—	—	2	—	31	10	—	•	6	•
38. Giornate spedalità compl. »	—	—	27	—	144754	220	620	•	1494	•
39. Spese per spedalità*.....	—	8.0	0.2	4.0	213	0.4	2.5	•	3.8	0.4
<b>e) 40. Illuminaz. pubblica.. lampade N.</b>	160 a	322 p	18 p 12 ea 174 ei	368 p 74 a	240 ea 2135 g 1006 p	150 p 10 a	366 p	300 p	420 g 6 p	187 p
41. Spese per l'illuminazione pubblica*.....	7.3	10.4	10.2	22.9	466	4.2	7.2	13.8	37.0	3.4
42. Licenze di abitabilità.... N.	—	—	—	—	2	—	—	—	•	—
43. Alloggi nuovi..... »	—	—	—	—	•	—	—	—	•	—
44. Locali ottenuti..... »	—	—	—	—	•	—	—	—	•	—
45. Periodici politici..... »	—	—	1	1 (1)	6 (3)	—	—	—	—	2
46. Teatri e caffè concerto.. »	1	1	1	1	22 (4)	—	1	—	1	—
47. Cinematografi..... »	•	1	—	1	12	—	—	—	1	—
48. Incendi..... »	•	—	1	—	44 (18)	—	—	—	—	•
<b>f) Su 1000 abitanti:</b>										
I. Nati-vivi..... N.	33.7	33.0	25.5	29.1	34.9	38.1	30.7	26.9	34.8	41.8
II. Morti..... »	19.1	19.2	13.9	20.9	31.5	20.6	25.0	20.3	20.4	42.4
III. Alunni di Scuole elem. com. »	76	82	48	61	66	60	47	74	73	•
<b>Per abitante:</b>										
IV. Dazio in complesso..... L.	2.66	2.38	1.23	3.42	24.39	1.23	2.94	0.65	14.13	0.94
V. Debito comunale..... »	2.07	4.69	57.66	—	93.69	•	•	8.88	73.10	3.31
VI. Spese ordinarie per l'istruzione elementare..... »	1.52	2.02	1.73	2.06	4.34	2.08	1.67	2.41	3.41	1.88
<b>Su 100 matrimoni:</b>										
VII. Sposi analfabeti..... N.	57.8	49.0	45.3	50.8	31.7	62.0	51.6	62.0	48.5	62.3
VIII. Spose analfabete..... »	65.7	64.9	76.0	68.8	43.3	66.3	73.0	64.0	56.5	71.4
<b>Su 100 lire di entrate effettive:</b>										
IX. Dazio a prò del Comune... L.	19.0	13.8	10.0	31.5	64.0	5.9	6.1	1.3	46.5	12.3
X. Tasse comunali..... »	16.9	21.1	4.6	14.9	3.5	20.0	—	7.4	3.9	41.9
XI. Sovrimposte..... »	24.2	19.7	48.2	23.5	8.1	51.9	10.4	85.4	17.4	20.7
XII. Spesa di spedalità..... »	—	2.7	0.1	1.7	4.2	0.6	1.6	•	0.5	0.4
XIII. Id. per servizio del debito. »	21.6	•	18.4	—	12.9	•	8.0	10.1	22.6	2.9
XIV. Id. per impiegati ammin.. »	3.7	4.6	3.0	4.7	3.7	8.4	5.0	6.8	5.1	5.0
XV. Id. per pensioni..... »	2.0	0.9	1.4	4.6	4.4	0.8	....	2.8	9.5	2.9

\* In migliaia di lire.

<sup>1</sup> Non definita ancora la contabilità.

<sup>2</sup> Sussidio annuo del Comune.

**L. I. A.**

Lentini	Leonforte	Lercara Friddi	Licata	Lingua- glossa	Marineo	Marsala	Mazza- rino	Messina	Militello
abit.	abit.	abit.	abit.	abit.	abit.	abit.	abit.	abit.	abit.
22,4 mil.	22,4 mil.	13,6 mil.	23,6 mil.	13,9 mil.	7,9 mil.	63,5 mil.	19,1 mil.	140 mil.	12,1 mil.

**d) Assistenza publique**

**e) Services publics et données diverses**

**f) Chiffres relatifs**

—	•	—	20	—	—	—	—	—	—
—	•	1	30	•	•	6	—	—	—
• <sup>1</sup>	•	15	962	•	•	87	—	—	—
3.7	1.0	....	3.6	0 8 <sup>2</sup>	•	8.8 <sup>3</sup>	3.0 <sup>4</sup>	6.7	1.0
42 ea 450 ei	248 p	140 p 20 a	404 p	8 ea 194 p	•	268 g 25 p	249 p	55 ea 500 ei 1280 p	250 p
8.4	6.0	5.6	12.6	5.0	3.6	44.5	0.9	131	5.6
—	—	—	—	—	—	—	—	•	—
—	—	—	—	—	—	—	—	•	—
—	—	—	—	—	—	—	—	•	—
—	—	—	2	—	—	3	—	1	—
—	—	1	1	1	—	2	1	2 (1)	—
—	—	—	1	—	—	1	1	4	—
—	5 (3)	—	2 (1)	1 (1)	—	—	—	17 (1)	—
33.6	29.3	33.5	45.6	20.1	34.1	22.5	32.6	23.0	36.3
15.7	23.0	21.2	23.6	11.2	21.5	13.1	29.4	16.1	31.4
69	43	71	89	58	98	65	71	81	72
1.21	0.86	3.17	2.22	2.16	1.48	3.82	•	1.11	1.20
23.57	11.79	0.77	12.71	19.85	—	36.22	•	•	14.79
1.78	1.44	1.86	2.17	1.61	2.68	2.17	•	2.90	1.69
47.0	74.7	52.6	34.9	56.9	45.9	51.9	65.9	•	45.5
64.0	74.7	60.8	37.6	68.1	42.6	61.6	71.3	•	65.5
8.2	7.0	38.3	39.2	21.5	11.9	28.3	•	3.7	9.6
8.2	28.0	25.2	6.2	10.6	12.7	15.7	•	....	7.0
41.6	24.9	20.9	19.1	13.6	41.5	24.3	•	8.4	44.4
1.9	0.8	....	1.3	0.8	•	1.3	•	0.1	1.3
13.5	9.9	11.4	27.3	10.7	—	17.5	•	8.9	17.9
4.3	4.4	6 0	5.1	4.5	7.5	6.1	•	2.5	7.1
—	—	—	1.2	—	—	4.5	•	3.1	—

**d) Malades pauvres soignés par les Communes:**

Dans les établissements locaux.

Dans autres localité.

Journées de dégence.

Dépense relative.\*

**e) Éclairage public (lampes)**

Éclairage public (dépenses).\*

Licences de construction.

Nouveaux logements.

Pièces de ces logements.

Journaux politiques.

Théâtres et cafés-concerts.

Cinématographes.

Incendies.

**f) Sur 1000 habitants.**

I. Naissances vivantes.

II. Décès.

III. Élèves des écoles prim. mun

**Par habitant :**

IV. Octroi (total).

V. Dette communale.

VI. Dépenses ordinaires pour l'ins-  
truction primaire.

**Sur 100 mariages :**

VII. Époux illettrés.

VIII. Épouses illettrées.

**Sur 100 frs. de recettes effect. :**

IX. Octroi communal.

X. Taxes communales.

XI. Centimes communaux sur l'im-  
pôt foncier.

XII. Dépenses pour assistance aux  
malades.

XIII. Id. pour le service de la dette.

XIV. Id. pour les fonctionnaires ad-  
ministratifs.

XV. Id. pour les pensions de re-  
traite.

\* En milliers de frs.

<sup>3</sup> Il Comune corrisponde un sussidio annuo di L. 8000 al locale ospedale civile di S. Biagio.

<sup>4</sup> Sussidio annuo del Comune allo ospedale locale il quale ha l'obbligo di curare gli infermi poveri del Comune.



**I grandi Comuni**  
*Les grandes Communes*

	S I C I									
									Palma Monte- chiaro	Partanna
	Mistretta	Modica	Naro	Naso	Nicosia	Niscomi	Noto	Palermo	abit.	abit.
a) Demografia	abit.	abit.	abit.	abit.	abit.	abit.	abit.	abit.	abit.	abit.
b) Finanze	13,7 mil.	53,8 mil.	14,1 mil.	12,0 mil.	15,1 mil.	14,8 mil.	23,0 mil.	325 mil.	15,6 mil.	15,2 mil.
c) Coltura pubblica										
a) 1. Matrimoni..... N.	85	365	127	106	115	156	149	2241	112	122
2. Nati-vivi..... »	413	1815	464	478	463	669	682	9997	628	425
3. Morti..... »	235	827	331	210	353	560	618	7510	375	314
4. Immigrati..... »	73	.	.	185	.	122	240	3765	89	109
5. Emigrati..... »	271	518	85	453	.	481	224	3041	60	39
6. Eccedenza immigrati (+ o -)	- 198	.	.	- 268	.	- 359	+ 16	+ 724	+ 29	+ 70
b) 7. Entrate effettive *.....	<b>202</b>	<b>879</b>	<b>152</b>	<b>74.0</b>	<b>159</b>	<b>114</b>	<b>228</b>	<b>11712</b>	<b>85.6</b>	<b>101</b>
8. Dazio a prò del Comune *....	17.3	30.0	25.3	11.1	12.6	4.4	64.5	5780	23.5	11.9
9. Concorsi daziari governativi *.	—	77.4	2.9	1.6	.	37.7	46.3	1725	2.7	—
10. Canone d'abbonam. daziario *.	8.7	42.4	7.5	5.1	15.4	8.5	40.9	1572	8.2	7.8
11. Tassa di famiglia *.....	19.5	43.6	—	9.3	—	—	—	—	11.2	—
12. Id. sul valore locativo *.....	—	—	—	—	—	—	—	—	—	7.1
13. Id. sugli esercizi *.....	2.3	20.1	1.7	2.5	—	7.5	5.3	215	1.6	2.3
14. Id. sul bestiame *.....	—	—	11.4	6.4	—	5,0	—	65	2.0	8.1
15. Totale tasse comunali (com- prese le 4 precedenti) *.....	22.9	70.8	14.2	19.3	—	13.3	6.3	499	15.9	18.9
16. Diritti diversi *.....	1.8	11.5	0.7	0.9	4.3	—	0.4	343	0.2	3.2
17. Sovrimposta comunale (cent. addizionali)	50	56	73	90	50	123	68	56	97	111
18. Id. ammontare *.....	25.8	82.6	59.5	18.6	34.0	37.6	87.9	1240	28.5	44.5
19. Spese effettive *.....	<b>208</b>	<b>395</b>	<b>121</b>	<b>74.2</b>	<b>160</b>	<b>114</b>	<b>265</b>	<b>11514</b>	<b>78.1</b>	<b>131</b>
20. di cui straordinarie *.....	—	—	—	—	—	—	—	1700	—	34.9
21. Spese per l'istruzione elemen- tare *.....	34.3	77.0	31.9	26.5	34.3	25.3	52.5	1355	26.4	35.3
22. di cui straordinarie *.....	—	—	—	—	—	—	—	—	—	—
23. Altre spese per istruz. pubb. *	2.9	1.0	3.3	—	0.2	.	26.5	326	—	—
24. Spese per pubb. beneficenza *.	9.2	3.9	6.1	3.7	2.2	8.3	8.2	604	1.3	4.2
25. Spese pel servizio del debito *.	18.9	73.2	23.9	2.1	—	1.1	23.6	1761	—	4.9
26. Debito comun. al 31. 12. 1909 *.	430	1429	638	38.2	—	44.7	461	31025	19.0	99.2
27. Impiegati amministrativi..... N.	8	21	6	4	9	7	16	230	8	7
28. Stipendi ai suddetti *.....	10.3	23.4	5.6	3.2	8.2	5.3	23.9	581	6.7	5.5
29. Pensionati comunali..... N.	4	9	4	—	4	2	19	460	6	3
30. Pensioni pagate *.....	0.6	4.3	0.6	—	0.3	1.5	10.4	517	4.5	0.7
c) 31. Sposi analfabeti..... N.	35	262	89	61	87	110	77	539	88	36
32. Spose analfabete..... »	28	303	106	72	100	97	90	763	96	67
33. Insegnanti elementari..... »	23	41	22	22	18	21	32	601	22	26
34. Alunnidelle Scuole elem. com. »	.	1680	1224	984	1053	1121	1265	18172	803	1149
35. Alunni delle Scuole private. »	—	445	—	—	18	—	90	2500	—	—

\* In migliaia di lire.

† Per la condotta dell'acqua potabile.

**italiani nell'anno 1909.**  
*italiennes dans l'année 1909.*

**L. I. A.**

Piazza Armerina	Prizzi	Ragusa	Biesi	Salemi	San Cataldo	Sclacca	Sclodi	Serradi- falco	Siracusa
abit.	abit.	abit.	abit.	abit.	abit.	abit.	abit.	abit.	abit.
24,2 mil.	10,9 mil.	37,0 mil.	17,3 mil.	17,5 mil.	21,1 mil.	24,6 mil.	18,1 mil.	9,8 mil.	37,4 mil.

- a) Démographie
- b) Finances
- c) Culture publique

182	98	257	131	113	184	133	151	61	316	a) Mariages.
823	325	1415	807	491	863	684	791	358	1228	Naissances vivantes.
570	176	900	411	320	425	395	441	270	989	Décès.
146	40	495	47	59	•	31	67	29	713	Immigrés.
190	120	1023	70	507	393	15	43	287	297	Émigrés.
44	80	528	23	418	•	+ 16	+ 24	258	+ 416	Excédent des immigrants (+ ou -).
<b>278</b>	<b>83.0</b>	<b>309</b>	<b>145</b>	<b>99.0</b>	<b>139</b>	<b>298</b>	<b>140</b>	<b>66.1</b>	<b>760</b>	b) Recettes effectives.*
36.6	3.3	31.0	37.9	4.4	59.9	90.0	27.9	23.5	284	Octroi communal.*
15.6	—	19.0	34.8	—	23.7	76.6	17.0	—	96.1	Subventions de l'État.*
18.1	5.2	13.8	13.9	6.1	25.5	25.8	12.7	6.6	97.4	Octroi de l'État (abonnement).*
—	7.7	46.0	10.9	—	5.2	—	16.8	—	—	Taxe de famille.*
—	—	—	—	—	—	8.8	—	—	—	Id. sur la valeur locative.*
—	5.5	13.0	4.6	1.9	1.4	6.3	2.3	2.2	19.9	Id. sur les exercices.*
8.0	6.0	—	2.1	17.9	—	—	—	2.2	—	Id. sur le bétail.*
27.4	19.1	64.5	18.7	21.2	7.2	17.0	20.5	4.5	29.2	Total des taxes (comprises les 4 précédentes).*
8.0	—	2.9	1.0	5.5	2.2	0.4	5.3	0.3	22.1	Droit divers.*
97	99	82	72	85	51	68	50	156	50	Centimes communaux sur 1 fr. d'impôt foncier.
103	16.6	106	28.1	57.0	27.2	55.0	31.7	34.3	92.8	Produit des centimes.*
<b>279</b>	<b>82.9</b>	<b>339</b>	<b>147</b>	<b>•</b>	<b>133</b>	<b>254</b>	<b>132</b>	<b>70.3</b>	<b>749</b>	Dépenses effectives.*
—	19.0	100	31.2	•	24.1	—	—	—	132	dont extraordinaires.*
51.9	15.1	148	30.1	•	38.8	36.6	35.4	18.8	81.1	Dépenses pour l'instruction primaire.*
—	—	100	—	•	3.7	—	—	—	—	dont extraordinaires.*
8.6	—	11.4	—	•	—	0.1	0.5	—	18.1	Autres dépenses pour l'instr. publ.*
16.5	3.0	15.0	11.7	•	10.9	6.0	19.3	0.5	56.5	Dépense pour l'assistance publ.*
16.4	11.7	58.2	21.7	13.6	8.3	38.1	23.3	6.2	70.7	Id. pour le service de la dette.*
26.7	298	797	292	129	135	240	390	239	•	Dette communale au 31.12.1909.*
13	4	20	9	11	7	9	12	6	28	Fonctionnaires administratifs.
11.9	2.6	14.1	7.7	9.0	9.3	17.7	12.1	6.1	40.1	Traitements des fonctionnaires.*
26	3	2	2	3	3	29	3	10	43	Personnel en retraite.
8.4	1.8	0.5	0.7	0.3	2.2	24.7	1.8	5.6	26.1	Pensions de retraite.*
109	56	167	69	31	119	69	79	25	116	c) Époux illettrés.
113	57	200	80	37	153	90	129	45	161	Épouses illettrées.
34	15	38	22	26	23	28	29	14	43	Maitres et maitresses.
1823	630	1876	1178	977	1254	1407	1083	823	2125	Élèves des écoles primaires munic.
186	—	—	414	—	—	—	—	—	2675	Élèves des écoles privées.

\* En milliers de frs.

d) Assistenza pubblica e) Servizi pubblici e notizie diverse f) Cifre proporzionali	SICI									
	Mistretta	Modica	Naro	Naso	Nicosia	Niscemi	Noto	Palermo	Palma Monte- chiaro	Partanna
	abit. 13,7 mil.	abit. 53,8 mil.	abit. 14,1 mil.	abit. 12,0 mil.	abit. 15,1 mil.	abit. 14,8 mil.	abit. 23,0 mil.	abit. 325 mil.	abit. 15,6 mil.	abit. 15,2 mil.
<b>d) Spedalità a carico del Comune:</b>										
36. In ospedali locali.... malati N.	—	10	—	—	•	•	23	23000	—	106
37. In altre località.... malati »	3	8	—	—	•	•	7	2334	1	5
38. Giornate spedalità compl. »	101	500	—	—	•	•	1654	25334	64	826 <sup>1</sup>
39. Spese per spedalità* .....	0.2	1.0	0.4	.... <sup>2</sup>	0.3	2.8	2.6	4.2 <sup>3</sup>	0.2	—
<b>e) 40. Illuminaz. pubblica.. lampade N.</b>	30 ea 550 ei	52 ea 530 ei	—	110 p 26 a	400 p 4 a	292 p 44 a	18 ea 440 ei	48 ea 1200 ei 4414 g 146 p	167 a	165 a
41. Spese per l'illuminazione pubblica* .....	24.4	37.4	8.0	3.8	12.3	5.2	30.8	417	4.2	5.3
42. Licenze di abitabilità.... N.	—	5 (2)	—	—	—	—	—	40 (4)	—	—
43. Alloggi nuovi..... »	—	3	—	—	—	—	—	40	—	—
44. Locali ottenuti..... »	—	46	—	—	—	—	—	160	—	—
45. Periodici politici..... »	—	1	—	—	2	—	—	16 (2)	—	—
46. Teatri e caffè concerto.. »	—	—	1	1	1	—	2 (1)	16	1	1
47. Cinematografi..... »	—	—	—	—	—	—	1	10	—	1
48. Incendi..... »	—	3	—	—	5	—	—	10	—	—
<b>f) Su 1000 abitanti:</b>										
I. Nati-vivi..... N.	30.1	33.7	32.2	39.8	30.7	45.2	29.6	30.7	40.2	27.9
II. Morti..... »	17.2	15.4	23.4	17.5	22.7	37.8	26.8	23.1	24.0	20.7
III. Alunni di Scuole elem. com. »	•	32	87	82	70	82	55	56	51	76
<b>Per abitante:</b>										
IV. Dazio in complesso..... L.	1.91	1.35	2.33	1.35	1.85	0.87	4.58	22.62	2.03	1.29
V. Debito comunale..... »	31.38	26.56	45.24	3.18	—	3.02	20.07	95.46	1.22	6.52
VI. Spese ordinarie per l'istruzione elementare..... »	2.50	1.43	2.26	2.21	2.27	1.71	2.28	4.17	1.69	2.32
<b>Su 100 matrimoni:</b>										
VII. Sposi analfabeti..... N.	39.3	71.8	70.1	57.5	75.6	70.5	51.7	24.0	78.6	29.5
VIII. Spose analfabete..... »	31.4	83.0	83.4	67.9	86.9	62.2	60.4	34.0	85.7	54.9
<b>Su 100 lire di entrate effettive:</b>										
IX. Dazio a prò del comune... L.	8.5	7.9	16.6	15.0	7.9	3.8	28.2	49.3	27.4	11.7
X. Tasse comunali..... »	11.3	18.7	9.3	26.1	—	11.7	2.8	4.4	18.6	18.7
XI. Sovrimposte..... »	12.8	21.8	39.1	25.1	21.4	33.0	38.5	10.6	33.3	44.1
XII. Spesa di spedalità..... »	0.1	0.3	0.3	....	0.2	2.5	1.1	....	0.2	—
XIII. Id. per servizio del debito. »	9.4	19.3	15.7	2.8	—	0.9	10.3	14.1	—	4.8
XIV. Id. per impiegati ammin. . »	5.1	7.5	3.7	4.3	5.2	4.6	10.4	4.9	7.8	5.4
XV. Id. per pensioni..... »	0.3	1.1	0.4	—	0.2	1.3	4.6	4.4	5.3	0.6

\* In migliaia di lire.

<sup>1</sup> 796 giornate di spedalità vanno a carico dello Spedale Comunale amministrato dalla Congregazione di Carità e 30 giornate per spedalità in altri luoghi a carico del Comune.

<sup>2</sup> Piccola quota debito verso gli ospedali riuniti di Roma.

L I A										d) Assistenza publique
Plazza Armerina	Prizzi	Ragusa	Riesi	Salemi	San Cataldo	Sciacca	Scicli	Serradifalco	Siracusa	e) Services publics et données diverses
abit.	abit.	abit.	abit.	abit.	abit.	abit.	abit.	abit.	abit.	f) Chiffres relatifs
24,2 mil.	10,9 mil.	37,0 mil.	17,3 mil.	17,5 mil.	21,1 mil.	24,6 mil.	18,1 mil.	9,8 mil.	37,4 mil.	
—	—	—	—	•	—	—	—	•	120	d) Malades pauvres soignés par les Communes: Dans les établissements locaux.
6	—	3	7	•	10	—	1	•	—	Dans autres localités.
120	—	78	223	•	255	—	•	•	•	Journées de dégence.
2.0 <sup>4</sup>	—	1.8	0.4	•	0.3	1.0	0.2	•	6.7	Dépense relative.*
75 ea 725 ei	160 ei	64 ea 580 ei 15 p	339 a	•	256 p	363 p 75 a	120 p	120 p	42 ea 62 ei	e) Éclairage public (lampes).
34.4	6.0	25.7	8.6	4.0	9.0	15.0	2.0	2.9	60.0	Éclairage public (dépenses).*
—	—	—	—	—	—	—	—	—	—	Licences de construction.
—	—	—	—	—	—	—	—	—	—	Nouveaux logements.
—	—	—	—	—	—	—	—	—	—	Pièces de ces logements.
1	—	—	—	—	—	—	—	1	6	Journaux politiques.
1	—	1	1	—	—	—	1	—	4 (2)	Théâtres et cafés-concerts.
—	—	1	—	—	—	—	—	1	2	Cinématographes.
—	—	2	3	10 (6)	—	3	—	—	—	Incendies.
34.0	29.8	38.2	46.6	28.1	40.9	27.8	43.7	36.5	32.8	f) Sur 1000 habitants:
23.6	16.1	24.3	23.8	18.2	20.1	16.1	24.4	27.6	26.4	I. Naissances vivantes.
75	58	51	68	55	59	57	60	84	57	II. Décès.
										III. Elèves des écoles prim. mun.
2.26	0.78	1.21	2.99	0.60	4.05	4.71	2.24	3.07	10.19	IV. Octroi (total).
1.10	27.34	21.54	16.88	7.37	6.39	9.15	21.55	24.39	•	V. Dette communale.
2.14	1.39	1.30	1.74	•	1.66	1.50	1.40	1.92	2.17	VI. Dépenses ordinaires pour l'ins-truction primaire.
59.9	51.3	64.9	52.7	27.4	64.7	52.6	51.2	39.1	36.7	Sur 100 mariages:
62.1	52.2	77.8	61.1	32.7	83.1	67.7	83.7	70.3	50.9	VII. Époux illettrés.
										VIII. Épouses illettrées.
13.2	3.9	10.0	26.1	4.4	42.4	30.2	19.9	35.1	37.3	Sur 100 frs. de recettes effect.:
9.9	23.0	20.9	12.9	21.4	5.2	5.7	14.6	6.8	3.8	IX. Octroi communal.
37.1	20.0	34.3	19.4	57.6	19.6	18.5	22.6	51.6	12.2	X. Taxes communales.
0.7	—	0.6	0.3	•	0.2	0.3	0.1	•	0.9	XI. Centimes communaux sur l'im-pôt foncier.
5.9	14.1	18.8	1.50	13.7	6.0	12.8	16.6	9.4	9.3	XII. Dépenses pour assistance aux-malades.
4.3	3.1	4.6	5.3	9.1	6.7	5.9	8.6	9.2	5.3	XIII. Id. pour le service de la dette.
5.0	2.2	0.2	0.5	0.3	1.6	8.3	1.3	8.5	3.4	XIV. Id. pour les fonctionnaires ad-ministratifs.
										XV. Id. pour les pensions de re-traité.

\* En milliers de frs.

<sup>3</sup> Questa cifra rappresenta solo la spesa per spedalità in ospedali di altre località.

<sup>4</sup> Di cui L. 1500 quale sussidio all'Ospedale con obbligo della cura gratuita ai poveri.

I grandi Comuni  
Les grandes Communes

a) Demografia b) Finanze c) Coltura pubblica	SICILIA					
	Sortino	Spacca- forno	Terra- nova	Trapani	Troina	Villarosa
	abit. 11.5 mil.	abit. 10,9 mil.	abit. 25,1 mil.	abit. 70.1 mil.	abit. 12,4 mil.	abit. 12.4 mil.
a) 1. Matrimoni..... N.	94	86	221	446	88	118
2. Nati-vivi..... »	323	452	1112	1631	409	466
3. Morti..... »	253	262	683	1242	208	248
4. Immigrati..... »	5	•	•	98	26	•
5. Emigrati..... »	11	141	•	891	192	478
6. Eccedenza immigrati (+ o -).....	- 6	•	•	- 796	- 166	•
b) 7. Entrate effettive *.....	95.0	97.3	218	1210	111	83.6
8. Dazio a prò del Comune *.....	5.9	11.4	34.8	405	13.3	22.3
9. Concorsi daziari governativi *.....	1.3	1.8	26.4	128	—	9.0
10. Canone d'abbonam. daziario *.....	4.8	3.0	41.5	140	6.3	7.8
11. Tassa di famiglia *.....	9.9	8.6	—	100	7.1	11.6
12. Id. sul valore locativo *.....	—	—	—	—	—	0.6
13. Id. sugli esercizi *.....	1.2	2.3	—	30.0	—	4.0
14. Id. sul bestiame *.....	3.4	3.7	—	18.0	—	4.7
15. Totale tasse comunali (comprese le 4 precedenti) *.....	15.3	15.6	—	160	7.1	21.1
16. Diritti diversi *.....	0.8	2.1	9.6	24.4	....	0.4
17. Sovrimposta comunale (cent. addizionali).....	146	87	26	89	•	130
18. Id. ammontare *.....	42.7	39.8	30.1	162	20.8	33.8
19. Spese effettive *.....	87.2	87.8	293	537	92.4	76.2
20. di cui straordinarie *.....	—	—	—	338	—	—
21. Spese per l'istruzione elementare *.....	25.4	23.8	48.2	155	19.8	30.9
22. di cui straordinarie *.....	—	—	—	—	—	—
23. Altre spese per istruz. pubb. *.....	—	—	—	24.8	0.5	—
24. Spesa per pubb. beneficenza *.....	7.3	1.1	32.3	15.6	3.8	1.7
25. Spese pel servizio del debito *.....	8.9	10.9	27.9	265	12.6	•
26. Debito comun. al 31. 12. 1909 *.....	•	•	348	•	•	31.9
27. Impiegati amministrativi..... N.	8	7	12	51	6	5
28. Stipendi ai suddetti *.....	5.2	5.1	14.5	76.6	4.1	5.9
29. Pensionati comunali..... N.	5	1	4	49	—	1
30. Pensioni pagate *.....	1.0	....	1.0	43.9	—	0.2
c) 31. Sposi analfabeti..... N.	50	64	138	187	64	71
32. Spose analfabete..... »	53	71	143	231	71	74
33. Insegnanti elementari..... »	16	15	30	87	13	23
34. Alunni delle Scuole elem. com. .... »	1014	728	1750	5622	746	1600
35. Alunni delle Scuole private..... »	3	—	—	•	—	—

\* In migliaia di lire.

**italiani nell'anno 1909.**  
*italiennes dans l'année 1909.*

SARDEGNA					
Vizzini	Cagliari	Iglesias	Lanusei	Sassari	
abit.	abit.	abit.	abit.	abit.	
18,9 mil.	56,1 mil.	23,1 mil.	3,6 mil.	41,4 mil.	
159	344	151	25	241	a) Démographie
652	1627	714	124	1255	b) Finances
449	1350	482	91	935	c) Culture publique
123	426	262	16	195	
70	603	46	14	378	
+ 53	- 177	+ 216	+ 2	- 183	a) Mariages.
<b>176</b>	<b>1983</b>	<b>292</b>	<b>35.4</b>	<b>1217</b>	Naissances vivantes.
13.6	1152	171	5.1	686	Décès.
6.0	63.6	40.2	—	79.6	Immigrés.
7.0	287	51.1	5.2	163	Émigrés.
18.8	—	8.3	5.0	30.0	Excédent des immigrés (+ ou -).
—	80.5	—	—	—	b) Recettes effectives.*
0.1	38.8	12.9	3.0	3.0	Octroi communal.*
—	—	—	2.1	—	Subventions de l'État.*
18.9	135	24.4	10.1	42.1	Octroi de l'État ( <i>abonnement</i> ).*
3.0	76.8	1.2	0.4	65.6	Taxe de famille.*
94	30	34	71	64	Id. sur la valeur locative.*
46.2	92.8	22.3	11.2	175	Id. sur les exercices.*
<b>162</b>	<b>1924</b>	<b>247</b>	<b>34.6</b>	<b>1000</b>	Id. sur le bétail.*
29.2	411	—	—	—	Total des taxes (comprises les 4 précédentes).*
32.5	177	27.6	12.3	136	Droits divers.*
3.0	—	—	—	—	Centimes communaux sur 1 fr. d'impôt foncier.
—	172	3.1	—	84.5	Produit des centimes.*
6.9	69.8	9.4	0.9	74.4	Dépenses effectives.*
24.5	433	71.6	8.2	228	dont extraordinaires.*
21.6	8434	1484	151	4237	Dépenses pour l'instruction primaire.*
10	40	13	2	26	dont extraordinaires.*
13.4	87.9	19.4	3.3	44.1	Autres dépenses pour l'instr. publ.*
—	62	.3	—	43	Dépense pour l'assistance publ.*
—	55.6	1.3	—	34.5	Id. pour le service de la dette.
96	85	63	9	85	Dette communale au 31. 12. 1909.*
91	107	94	14	125	Fonctionnaires administratifs.
22	74	27	8	68	Traitements des fonctionnaires.*
1250	4156	1256	214	3493	Personnel en retraite.
—	350	—	—	143	Pensions de retraite.*
					c) Époux illettrés.
					Épouses illettrées.
					Maitres et maitresses.
					Élèves des écoles primaires munic.
					Élèves des écoles privées.

\* En milliers de frs.

d) Assistenza pubblica e) Servizi pubblici e notizie diverse f) Cifre proporzionali	SICILIA					
	Sortino	Spacca- forno	Terra- nova	Trapani	Troina	Villaresà
	abit. 11,5 mil.	abit. 10,9 mil.	abit. 25,1 mil.	abit. 70,1 mil.	abit. 12,4 mil.	abit. 12,4 mil.
d) Spedalità a carico del Comune:						
36. In ospedali locali..... malati N.	•	—	•	705	—	•
37. In altre località..... malati »	•	7	•	7	•	•
38. Giornate spedalità compl..... »	•	46	•	23096	•	•
39. Spese per spedalità*.....	0.4	0.5	6.0	8.3 <sup>1</sup>	0.1	0.2
e) 40. Illuminaz. pubblica..... lampade N.	12 ea 210 ei	93 p	59 ea 540 ei	28 ea 83 ei 665 g 69 p	185 p	240 p 9 a
41. Spese per l'illuminazione pubblica*.....	9.5	2.2	28.0	48.0	3.4	5.2
42. Licenze di abitabilità..... N.	—	—	—	—	—	•
43. Alloggi nuovi..... »	—	—	—	—	—	•
44. Locali ottenuti..... »	—	—	—	—	—	•
45. Periodici politici..... »	—	—	—	4	—	•
46. Teatri e caffè concerto..... »	—	—	1	2	1	•
47. Cinematografi..... »	—	—	—	1	—	•
48. Incendi:..... »	—	1	—	4 (1)	—	•
f) <b>Su 1000 abitanti:</b>						
I. <i>Nati-vivi</i> ..... N.	28.1	41.5	44.3	23.3	32.9	37.6
II. <i>Morti</i> ..... »	22.0	24.0	27.2	17.7	16.8	20.0
III. <i>Alunni di Scuole elem. com.</i> ..... »	88	67	70	80	60	129
<b>Per abitante:</b>						
IV. <i>Dazio in complesso</i> ..... L.	0.93	1.32	3.04	7.77	1.58	2.43
V. <i>Debito comunale</i> ..... »	•	•	13.86	•	•	2.57
VI. <i>Spese ordinarie per l'istruzione elementare</i> ..... »	2.21	2.19	1.92	2.21	1.60	2.49
<b>Su 100 matrimoni:</b>						
VII. <i>Sposi analfabeti</i> ..... N.	53.2	74.4	62.4	41.9	72.7	60.2
VIII. <i>Spose analfabete</i> ..... »	56.4	82.6	64.7	54.0	80.7	62.7
<b>Su 100 lire di entrate effettive:</b>						
IX. <i>Dazio a pro' del comune</i> ..... L.	6.2	11.7	15.9	33.4	11.9	26.6
X. <i>Tasse comunali</i> ..... »	16.1	16.0	—	13.2	6.4	25.2
XI. <i>Sovrimposte</i> ..... »	44.9	40.9	13.8	13.4	18.7	40.4
XII. <i>Spesa di spedalità</i> ..... »	0.4	0.5	2.8	0.7	....	0.2
XIII. <i>Id. per servizio del debito</i> ..... »	9.4	11.2	12.8	21.9	11.3	•
XIV. <i>Id. per impiegati ammin.</i> ..... »	5.5	5.2	6.7	6.3	3.7	7.3
XV. <i>Id. per pensioni</i> ..... »	1.0	....	0.5	3.6	—	....

\* In migliaia di lire.

<sup>1</sup> Di cui L. 8000 all'anno corrisposte dal Comune all'ospedale locale che ha l'obbligo della cura gratuita ai poveri della città.

<sup>2</sup> Per i malati ricoverati negli stabilimenti locali provvede l'Ente ospitaliero a sue spese.

**SARDEGNA**

Vizzini	Cagliari	Iglesias	Lanusel	Sassari
abit.	abit.	abit.	abit.	abit.
18,9 mil.	56,1 mil.	23,1 mil.	3,6 mil.	41,4 mil.

d) Assistenza publique

e) Services publics et données diverses

f) Chiffres relatifs

—	— <sup>2</sup>	346	—	798
60	23	1157	.	53
1200	373	13844	.	30145
0.5	3.0	4.3	0.5	6.2 <sup>3</sup>
437 p	844 g 3 p	154 g	26 p 10 a	552 p
8.8	63.5	14.6	1.7	31.00
—	14	49 (31)	—	26 (16)
—	28	77	—	78
—	143	296	—	321
—	5 (2)	.	—	1 (1)
1	2	1	—	2
—	2	1	—	1
—	9 (7)	2	—	4 (1)
34.5	29.0	30.9	34.4	30.1
23.8	24.1	20.8	25.3	22.6
66	74	54	59	84
1.09	25.65	9.61	2.86	20.50
1.14	150.34	64.24	41.94	102.34
1.56	3.16	1.19	3.42	3.28
60.4	24.7	41.7	36.0	35.2
57.2	31.1	62.3	56.0	51.4
7.7	58.1	58.6	14.2	56.4
10.7	6.8	8.4	28.5	3.5
26.2	4.7	7.6	31.6	14.4
0.3	0.2	1.5	1.4	0.5
13.9	21.8	24.5	23.2	18.7
7.6	4.4	6.6	9.3	3.6
—	2.8	0.4	—	2.8

d) Malades pauvres soignés par les Communes:

Dans les établissements locaux.

Dans autres localité.

Journées de digence.

Dépense relative.\*

e) Éclairage public (*lampes*).

Éclairage public (*dépenses*).\*

Licences de construction.

Nouveaux logements.

Pièces de ces logements.

Journaux politiques.

Théâtres et cafés-concerts.

Cinématographes.

Incendies.

f) Sur 1000 habitants:

I. Naissances vivantes.

II. Décès.

III. Élèves des écoles prim. mun.

Par habitant:

IV. Octroi (*total*).

V. Dette communale.

VI. Dépenses ordinaires pour l'instruction primaire.

Sur 100 mariages:

VII. Époux illettrés.

VIII. Épouses illettrées.

Sur 100 frs. de recettes effect.:

IX. Octroi communal.

X. Taxes communales.

XI. Centimes communaux sur l'impôt foncier.

XII. Dépenses pour assistance aux malades.

XIII. Id. pour la service de la dette.

XIV. Id. pour les fonctionnaires administratifs.

XV. Id. pour les pensions de retraite.

\* En milliers de frs.

<sup>3</sup> La spesa per gli ammalati poveri del Comune è a carico dell'Ospedale locale.



## ERRATA-CORRIGE.

Pag. 43. Torino.	alla voce N.º XIV leggasi	2.6	invece di	1.2
» 50. Gonzaga.	V	20.0	»	0.002
» ivi. Lodi.	IX	8.0	»	80.7
» ivi. Milano.	XV	4.7	»	17.3
» 55. Cividale.	III	102	»	10
» 62. Treviso.	XIV	4.1	»	0.4
» 71. Borgo S. Lorenzo.	39	25.2	»	75.2
» ivi. Idem.	XII	18.1	»	54.1
» 72. Castelfiorentino.	21	29.7	»	102
» 74. Idem.	VI	2.6	»	9.03
» ivi. Casellina e Torri.	II	17.3	»	12.0
» 77. Pieve S. Stefano.	8	4.0	»	40.0
» 79. Idem.	V	1.90	»	19.2
» ivi. Idem.	IX	5.8	»	57.03
» 88. Civitanova Marche.	IV	4.19	»	41.9
» ivi. Fano.	V	53.19	»	3.20
» ivi. Fermo.	XII	0.9	»	9.5
» 87. Veroli.	IX	19.7	»	1.97
» 90. Benevento.	XIII	1	»	156.6
» 91. Marano.	XIII	6.7	»	0.7
» ivi. Idem.	XIV	8.7	»	0.9
» ivi. Idem.	XV	2.9	»	0.8

<sup>1</sup> Il Comune di Benevento non ha risposto alla domanda di chiarimenti.

---

---

# I grandi Comuni italiani

nell' anno 1909

Dalla tabella che presenta le cifre assolute e gli indici relativi a oltre trecento grandi Comuni, riportiamo qui, raccogliendoli per singoli fenomeni e per Regioni, alcuni dei dati più caratteristici.

## DEMOGRAFIA.

### Natalità.

PIEMONTE. — Quota su 1000 abitanti per l'intera Regione 25,4. — Quota su 1000 abitanti per Torino 19,8.

Massimi a Domodossola e Boves con 33,3 e 33,0.

Minimi a Susa con 15,9, a Ivrea con 17,6.

Carattere generale nei Comuni esaminati: *Natalità assai bassa.*

LOMBARDIA. — Quota su 1000 abitanti per l'intera Regione 34,2. — Quota su 1000 abitanti per Milano 23,8.

Massimi a Seregno con 44,1 e Breno con 42,2.

Minimi a Vigevano con 20,3 e Como con 21,8.

Carattere generale nei Comuni esaminati: *Natalità assai elevata.*

VENETO. — Quota su 1000 abitanti per l'intera Regione 36,6. — Quota su 1000 abitanti per Venezia con 25,2.

Massimi ad Ariano con 43,1 e Tarzo con 42,7.

Minimi a Pieve di Cadore con 21,8 e Verona con 22.

Carattere generale nei Comuni esaminati: *Natalità assai elevata.*

EMILIA. — Quota su 1000 abitanti per l'intera Regione<sup>1</sup> 34,0.

Massimi a Correggio con 40,2 e Finale Emilia con 38,9.

Minimi a Piacenza con 23,3 e Parma con 24,4.

Carattere generale nei Comuni esaminati: *Natalità abbastanza elevata.*

ROMAGNA. — Quota su 1000 abitanti per l'intera Regione.<sup>2</sup> — Quota su 1000 abitanti per Bologna 20,6.

Massimi a Bondeno con 42,1 e Crevalcuore con 37,2.

Minimi a Faenza con 19,3 e Bologna con 20,6.

Carattere generale nei Comuni esaminati: *Natalità abbastanza elevata.*

LIGURIA. — Quota su 1000 abitanti per l'intera Regione 24,8. — Quota su 1000 abitanti per Genova 21,3.

Massimi a Rapallo con 26,2 e Savona con 25,9.

Minimi a San Remo con 17,8 e Celle Ligure 20,0.

Carattere generale nei Comuni esaminati: *Natalità assai bassa.*

---

<sup>1</sup> Compresa la Romagna.

<sup>2</sup> Compresa nella media dell' Emilia.

TOSCANA. — Quota su 1000 abitanti per l'intera Regione 28,8. — Quota su 1000 abitanti per Firenze 20,9.

Massimi a Fivizzano con 40,7 e Carrara con 33,3.

Minimi a Borgo a Mozzano con 18,8 e Siena con 20,3.

Carattere generale nei Comuni esaminati: *Natalità poco elevata.*

MARCHE. — Quota su 1000 abitanti per l'intera Regione 32,5. — Quota su 1000 abitanti per Ancona 28,6.

Massimi a Civitanova Marche con 38,8 e a Fano con 34,2.

Minimi a Camerino con 21,8 e a Macerata con 24,3.

Carattere generale nei Comuni esaminati: *Natalità assai elevata.*

UMBRIA. — Quota su 1000 abitanti per l'intera Regione 30,4. — Quota su 1000 abitanti per Perugia 27,9.

Massimi a Gubbio con 36,9 e a Umbertide con 36,1.

Minimi a Spoleto con 25,7 e a Perugia con 27,9.

Carattere generale nei Comuni esaminati: *Natalità assai elevata.*

LAZIO. — Quota su 1000 abitanti per l'intera Regione 30,0. — Quota su 1000 abitanti per Roma 22,6.

Massimi a Veroli con 43,2 e Terracina con 35,5.

Minimi a Roma con 22,6 e Viterbo con 23,3.

Caratteri generali nei Comuni esaminati: *Natalità abbastanza elevata.*

ABRUZZI E MOLISE. — Quota su 1000 abitanti per l'intera Regione 33,3. — Quota su 100 abitanti per Aquila 27,7.

Massimi ad Avezzano con 37,6 e a Sulmona con 35,4.

Minimi a Campobasso con 25,4 e ad Aquila con 27,7.

Carattere generale nei Comuni esaminati: *Natalità assai elevata.*

CAMPANIA. — Quota su 100 abitanti per l'intera Regione 33,4. — Quota su 1000 abitanti per Napoli 27,3.

Massimi a Torre Annunziata con 45,2 e a Pagani con 43,1.

Minimi a Gaeta con 12,9 e a Procida con 22,1.

Caratteri generali nei Comuni esaminati: *Natalità abbastanza elevata.*

PUGLIE. — Quota su 1000 abitanti per l'intera regione 36,3. — Quota su 1000 abitanti per Bari 40,0.

Massimi a Minervino Murge con 43,5 e a S. Marco in Lamis con 40,1.

Minimi a Foggia con 25,9 e a Lecce con 27,2.

Caratteri generali nei Comuni esaminati: *Natalità assai elevata.*

BASILICATA. — Quota su 1000 abitanti per l'intera Regione 35,8. — Quota su 1000 abitanti per Potenza 26,8.

Massimi a Rionero in Vulture con 39,7 e a Matera con 37,1.

Minimo a Lauria con 25,3.

Caratteri generali nei Comuni esaminati: *Natalità abbastanza elevata.*

CALABRIA. — Quota su 1000 abitanti per l'intera Regione 36,0. — Quota su 1000 abitanti per Reggio Calabria 28,9.

Massimi a Nicastro con 39,6 e a Catanzaro con 38,9.

Minimo a Reggio Calabria con 28,9.

Caratteri generali nei Comuni esaminati: *Natalità assai elevata.*

SICILIA. — Quota su 1000 abitanti per l'intera Regione 33,4. — Quota su 1000 abitanti per Palermo 30,7.

Massimi a Riesi con 46,6 e a Licata con 45,6.

Minimi a Caccamo con 17,0 e a Linguaglossa con 20,1.

Caratteri generali nei Comuni esaminati: *Natalità assai elevata.*

SARDEGNA. — Quota su 1000 abitanti per l'intera Regione 31,1. — Quota su 1000 abitanti per Cagliari 29,0.

Massimo a Lanusei con 34,4.

Minimo a Cagliari con 29.

Caratteri generali nei Comuni esaminati: *Natalità abbastanza elevata.*

### Mortalità.

PIEMONTE. — Quota su 1000 abitanti per l'intera Regione 18,7. — Quota su 1000 abitanti per Torino 19,5.

Massimi a Domodossola con 27,2 e Boves con 24,9.

Minimi a Moncalieri con 13,6 e ad Asti con 14,1.

Caratteri generali nei Comuni esaminati: *Mortalità assai bassa.*

LOMBARDIA. — Quota su 1000 abitanti per l'intera Regione 22,9. — Quota su 1000 abitanti per Milano 20,4.

Massimi a Mantova con 38,1 e a Cremona con 36,9.

Minimi a Vigevano con 15,7 e a Gallarate con 16.

Caratteri generali nei Comuni esaminati: *Mortalità spesso elevata.*

VENETO. — Quota su 1000 abitanti per l'intera Regione 20,9. — Quota su 1000 abitanti per Venezia 24,3.

Massimi a Dolo con 30,6 e Udine con 30,1.

Minimi a Conegliano con 11,5 e Massa superiore con 12,3.

Caratteri generali nei Comuni esaminati: *Mortalità abbastanza bassa.*

EMILIA. — Quota su 1000 abitanti per l'intera Regione 22,2.<sup>1</sup>

Massimi a Borgo San Donnino con 30,0, a Reggio Emilia con 29,8.

Minimi a Busseto con 15,6 e a Finale Emilia con 18,5.

Caratteri generali nei Comuni esaminati: *Mortalità spesso elevata.*

ROMAGNA. — Quota su 1000 abitanti per l'intera Regione.<sup>2</sup>

Quota su 1000 abitanti per Bologna 21,1.

Massimi a Budrio con 27,2 e a Forlì con 23,6.

Minimi a Molinella di 11,4 e ad Argenta 15,6.

Caratteri generali nei Comuni esaminati: *Mortalità assai bassa.*

LIGURIA. — Quota su 1000 abitanti per l'intera Regione 19,5.

Quota su 1000 abitanti per Genova 21,5.

Massimi a Chiavari con 21,8 e a Genova con 21,5.

Minimi a Celle Ligure con 12,6 e a Sestri Ponente con 15,1.

Caratteri generali nei Comuni esaminati: *Mortalità assai bassa.*

TOSCANA. — Quota su 1000 abitanti per l'intera Regione 20,4. — Quota su 1000 abitanti per Firenze 23,1.

Massimi a Siena con 32 e a Castelfiorentino con 30,3.

Minimi a Colle Salvetti con 12 e Capannori con 12,7.

Caratteri generali nei Comuni esaminati: *Mortalità assai bassa.*

MARCHE. — Quota su 1000 abitanti per l'intera Regione 22,0. — Quota su 1000 abitanti per Ancona 19,7.

Massimi a Fermo 25,9 e a Pesaro con 25,6.

Minimi a Osimo con 13,8 e Civitanova Marche con 18,6.

Caratteri generali nei Comuni esaminati: *Mortalità assai varia.*

UMBRIA. — Quota su 1000 abitanti per l'intera Regione 20,8. — Quota su 1000 abitanti per Perugia 22,5.

Massimi a Orvieto con 25,3 e Narni con 25,1.

Minimi a Gubbio con 20,8 e a Todi con 21,0.

Caratteri generali nei Comuni esaminati: *Mortalità abbastanza bassa.*

<sup>1</sup> Compresa la Romagna.

<sup>2</sup> Compresa nella media dell'Emilia.

LAZIO. — Quota su 1000 abitanti per l'intera Regione 19,6. — Quota su 1000 abitanti per Roma 19,2.

Massimi a Veroli con 22,8 e a Viterbo con 21,8.

Minimi a Terracina con 11,3 e Tivoli con 16,4.

Caratteri generali nei Comuni esaminati: *Mortalità assai bassa.*

ABRUZZI E MOLISE. — Quota su 1000 abitanti per l'intera Regione 22,8. — Quota su 1000 abitanti per Aquila 31.

Massimi ad Aquila 31 e ad Avezzano con 23,8.

Minimi a Campobasso con 17,5 e a Cittaducale con 17,8.

Caratteri generali nei Comuni esaminati: *Mortalità discretamente elevata.*

CAMPANIA. — Quota su 1000 abitanti per l'intera Regione 23,1. — Quota su 1000 abitanti per Napoli 24,9.

Massimi a Caivano con 36,6 e ad Afragola con 35,5.

Minimi a Gaeta con 11,2 e a Cassino con 15,3.

Caratteri generali nei Comuni esaminati: *Mortalità spesso assai elevata.*

PUGLIE. — Quota su 1000 abitanti per l'intera Regione 22,6. — Quota su 1000 abitanti per Bari 24,8.

Massimi a Cerignola con 37 e a Massafra con 27,6.

Minimi a Giovinazzo con 15,7 e a Foggia con 18,5.

Caratteri generali: *Mortalità piuttosto elevata.*

BASILICATA. — Quota su 1000 abitanti per l'intera Regione 22,3. — Quota su 1000 abitanti per Potenza 20,4.

Massimo a Matera 22.

CALABRIA. — Quota su 1000 abitanti per l'intera Regione 20,3. — Quota su 1000 abitanti per Reggio 13,8.

Massima a Nicastro 29,0.

SICILIA. — Quota su 1000 abitanti per l'intera Regione 21,9. — Quota su 1000 abitanti per Palermo 23,1.

Massimi a Grammichele con 42,4 e a Biancavilla con 38.

Minimi a Caccamo con 9,2 e a Linguaglossa con 11,2.

Caratteri generali nei Comuni esaminati: *Mortalità piuttosto elevata.*

SARDEGNA. — Quota su 1000 abitanti per l'intera Regione 22,1. — Quota su 1000 abitanti per Cagliari 24,1.

Massima a Lanusei 25,3.

## PUBBLICA CULTURA.

PIEMONTE. — Le cifre massime di frequenza di alunni alle pubbliche scuole elementari sono date da Borgomanero con 147 alunni su 1000 abitanti e Boves con 123; le minime da Torino con 76<sup>1</sup> e Ivrea con 78.

L'analfabetismo fra gli sposi, in generale molto basso, dà le cifre più elevate a Tortona col 7,2% fra gli sposi e l'8,8% fra le spose: seguono a breve distanza Boves e Trino. Presentano le cifre minime, con quote inferiori all'1%, Varallo, Pinerolo, Torino, Novara.

Le spese ordinarie per la pubblica istruzione presentano le cifre massime a Torino con L. 9,02 per abitante, ed Alba con L. 8,37, le minime, a Trino con L. 1,97 e Moncalieri con L. 2,19.

<sup>1</sup> Nel valutare la importanza di queste cifre bisogna tener conto della quantità di alunni che frequentano le scuole private confessionali e laiche (vedasi la tabella).

LOMBARDIA. — Le cifre massime di frequenza di alunni alle pubbliche scuole si verificano a Seregno e Vigevano con 156 e rispettivamente 155 alunni su 1000 abitanti: le minime a Viadana e Verolanuova con 65 e 70.

L'analfabetismo fra gli sposi dà le cifre massime a S. Benedetto Po, Ostiglia Bobbio col 26 % circa, mentre i Comuni di Breno, Cantù, Sondrio, Verolanuova non denunziano sposi analfabeti e Como, Milano, Gallarate hanno cifre inferiori all'1 %.

Le spese per la pubblica istruzione presentano le cifre massime a Milano con 8,58 e Monza con L. 7,50, le minime a Volta Mantovana con L. 2,13 e Verolanuova con L. 2,50.

VENETO. — Le cifre massime di frequenza di alunni alle pubbliche scuole si verificano a Tarzo con 164, a Sacile e Sanguinetto con 156, le minime a Chioggia con 58 e Venezia con 54.

L'analfabetismo fra gli sposi presenta sbalzi anche più notevoli che in Lombardia, superando il 50 % a Chioggia, (54,5) a S. Donà di Piave (51,1) di fronte alla mancanza totale nei Comuni di Bardolino, Dolo, Lungarone, Pieve di Cadore e alle cifre bassissime di Bassano (0,8) Verona, Vicenza (1,3).

Le spese per la pubblica istruzione danno i massimi di L. 5,60 a Rovigo e L. 5,50 a Padova, discendendo a L. 1,33 a Chioggia e L. 1,80 ad Ariano.

EMILIA. — Le cifre massime di frequenza di alunni sono date da Finale Emilia con 134 e Correggio con 122, le minime da Piacenza con 68 e Parma con 76.

L'analfabetismo presenta differenze notevolissime fra i due sessi e fra i differenti Comuni, per gli sposi le cifre massime sono date da Borgo S. Donnino e Reggio Emilia con 29,9 e 23,4 %, le minime da Parma e Piacenza con 2,6 e 3,7 %; per le spose le massime corrispondenti salgono a Finale e a Reggio Emilia al 42 %, mentre le minime a Parma e a Piacenza non discendono oltre il 4 %.

Le spese per la pubblica istruzione passano da L. 5,43 a Parma e L. 4,73 a Reggio Emilia a L. 2,84 a Carpi e L. 2,91 a Correggio.

ROMAGNA. — Le cifre massime di frequenza di alunni sono date da Argenta e da Cento con 137 e 130 alunni su 1000 abitanti, le minime da Brisighella con 63 e da Faenza con 72.

L'analfabetismo dà cifre massime ad Argenta con 37,9 per gli sposi e 48,6 per le spose.

Le minime a Bologna con 3,1 per gli sposi e 6,5 per le spose.

Le spese per la pubblica istruzione da un massimo di L. 5,85 a Bologna e L. 5,24 ad Argenta discendono a L. 2,35 a Brisighella e L. 2,61 a Comacchio.

LIGURIA. — Le cifre massime di frequenza di alunni sono date da Celle Ligure con 122 e Sestri Ponente con 109, le minime da S. Remo con 71 e Genova con 81.

L'analfabetismo dà le cifre massime a Sestri Levante col 26,1 fra gli sposi e il 18,2 % fra le spose e mantiene anche in altre località un'insolita prevalenza fra i maschi, mentre dà le cifre minime a Sestri Ponente con 3,8 fra gli sposi e 2,2 fra le spose e a Genova con 3,9 fra gli sposi.

Le spese per la pubblica istruzione vanno da L. 9,30 a Genova e L. 6,45 a S. Remo a L. 1,63 a Celle Ligure e L. 2,69 a Sestri Levante.

TOSCANA. — Le cifre massime di frequenza di alunni sono date da Pontedera con 134 e Castelfiorentino con 125, le minime da Firenzuola con 28 e Volterra con 40.

L'analfabetismo sale di frequente a cifre notevolissime superando il 50 % a Greve (55,7 % delle spose), a Montespertoli (54,0 % degli sposi), a Reggello (53,2 % delle spose), le cifre minime sono date da Firenze col 3,8 % degli sposi e il 7,7 % delle spose, e da Viareggio col 3,9 % degli sposi.

Le spese per la pubblica istruzione vanno da un massimo di L. 4,74 a Firenze e L. 4,54 a Livorno a quelle inferiori a L. 1 a Reggello, Montale, S. Casciano, Barberino.

MARCHE. — Le cifre massime di frequenza di alunni sono date da Civitanova Marche con 112 e Pesaro con 106, le minime da Fermo con 58 e Macerata con 81.

L'analfabetismo fra gli sposi, in generale elevatissimo, va dal 66,5 % (maschi) a Urbino, e il 61,1 % (femmine) a Fermo e dal 59,9 % (femmine) ad Ascoli Piceno, al 9,2 % fra gli sposi e il 12,1 % fra le spose ad Ancona.

Le spese per la pubblica istruzione vanno, con differenze non molto notevoli o dal massimo di L. 4,50 circa a Pesaro ed Ancona al minimo di L. 2,80 circa a Macerata e Camerino.

UMBRIA. — Le cifre massime di frequenza di alunni sono date da Todi con 122 e Umbertide con 95, le minime da Amelia con 74 e Orvieto con 76.

L'analfabetismo, elevatissimo sempre, va dal 71% fra gli sposi e il 63,6% fra le spose a Umbertide alle minime di 19,9 per gli sposi e 31,7 per le spose a Spoleto.

Le spese per la pubblica istruzione, con differenze poco notevoli, vanno da L. 4,34 a Orvieto a L. 2,41 a Gubbio e Marciano.

LAZIO. — Le cifre di frequenza degli alunni vanno con differenze generalmente poco notevoli da 102 a Tivoli, a 69 a Terracina, a 55 ad Alatri e 64 a Roma.

L'analfabetismo, con cifre spesso elevatissime, va dal 70,2% per gli sposi ad Alatri, e dall'89% per le spose ad Alatri e Veroli, al 3,1% per gli sposi e al 9% per le spose a Roma.

Le spese per la pubblica istruzione, massime a Roma con L. 7,72, discendono alle quote, sempre abbastanza elevate, di L. 1,72 a Veroli e L. 1,93 ad Alatri.

ABRUZZI E MOLISE. — Le cifre di frequenza massima di alunni sono date da Cittaducale con 125 e Avezzano con 111, le minime da Atri con 52 e Campobasso con 62.

L'analfabetismo, con notevole prevalenza di quello femminile, dà le cifre massime ad Atri (54,4% fra gli sposi e 76% fra le spose) e Lanciano (41,3% per gli sposi e 70,7% per le spose), e le minime ad Aquila col 7,8% fra gli sposi e il 26% fra le spose.

Le spese per la pubblica istruzione vanno da L. 5,73 ad Aquila, e L. 5,31 a Sulmona, a L. 2,10 ad Atri e L. 2,53 a Cittaducale.

CAMPANIA. — Le cifre di frequenza massima di alunni sono date da Elena con 142 e Cassino con 126, le minime da Aversa con 46 e Salerno con 51.

L'analfabetismo, con cifre generalmente molto elevate, va da un massimo di 85,6% fra gli sposi a Marano e il 74,2% fra le spose a Caivano al 15,3% fra gli sposi e il 21,7% fra le spose a Napoli.

Le spese per la pubblica istruzione vanno dai massimi di L. 5,60 a Napoli e L. 3,28 a Gaeta, a L. 1,58 a Sarno.

PUGLIE. — Le cifre di frequenza di alunni nelle scuole pubbliche elementari restano in generale al disotto della quota di 100 su 1000 abitanti. Soltanto Gallipoli ne segna una di 146.

Le quote minime sono date da Castellana, Fasano e Brindisi con quote di 50 circa.

L'analfabetismo, sempre elevatissimo, va fra gli sposi dall'86,5% a Canosa, al 18,2% a Lecce: per le spose dal 91,2% a Canosa, al 16,3% a Trani.

Le spese per la pubblica istruzione salgono a L. 5,62 a Bari e danno la cifra minima a Massafra con L. 1,78 per abitante.

BASILICATA. — La frequenza di alunni è segnata con cifra massima a Lauria con una cifra di 137 e con una minima di 72 a Rionero.

L'analfabetismo, sempre elevatissimo, va dall'85,7% per gli sposi e dall'86,5% per le spose a Matera, alle cifre rispettive del 27,2 e del 48,5 a Potenza.

CALABRIA. — Le quote di frequenza degli alunni vanno da quella di 85 indicata da Paola alla minima di 27 a Palmi.

L'analfabetismo, sempre elevatissimo, va per gli sposi dal 74,8% a Nicastro, al 35,5% a Catanzaro: per le spose dal 90,6% a Nicastro al 45,8% a Potenza.

Le spese per la pubblica istruzione segnano un massimo a Potenza di L. 3,17 per abitante e un minimo a Nicastro con L. 1,43.

SICILIA. — La quota di frequenza massima degli alunni è data da Villarosa con 129 e da Augusta con 115: le minime da Modica con 32 e Caccamo con 41.

L'analfabetismo, sempre assai elevato, va per gli sposi dal 78,6% a Palma Montechiaro e 75,6 a Nicosia al 24,0% a Palermo: per le spose dall'86,9% a Nicosia al 31,4% a Mistretta.

Le spese per l'istruzione elementare vanno da L. 4,34 per abitante a Catania e L. 4,17 a Palermo, a L. 1,30 a Ragusa.

SARDEGNA. — La quota di frequenza degli alunni va da 84 a Sassari, a 54 a Iglesias.

L'analfabetismo assai elevato va dal 41,7% per gli sposi e dal 62,3% per le spose ad Iglesias, alle minime rispettive di 24,7 e di 31,1 a Cagliari.

Le spese per la pubblica istruzione vanno da un massimo di L. 3,42 a Lanusei a un minimo di L. 1,19 a Iglesias.

## FINANZE MUNICIPALI. — ANNO 1909 (*Cifre di consuntivo*).

### Dazio consumo.

PIEMONTE. — Ha parte assai notevole in quasi tutti i bilanci comunali: l'aggravio massimo per abitante è dato dal Comune di Torino con L. 38,29 e da Vercelli con L. 20,35, i minimi da Boves con 2,10 e Moncalieri con L. 4,09.

Il dazio comunale forma oltre il 60% di tutta la entrata a Torino e a Novara: a Tortona e a Moncalieri ne forma soltanto il 17% circa.

LOMBARDIA. — Le cifre massime di aggravio per abitante sono date da Mantova con L. 37,25 e Milano con L. 33,69, le minime da Desio con L. 1,51 e Cantù con L. 1,65.

Il dazio comunale forma il 59,2% di tutte le entrate a Mantova, il 55% a Voghera, mentre a Breno oltrepassa di poco il 2%, a Voghera il 4%.

Nel complesso dei bilanci esaminati il dazio di consumo in questa Regione ha parte un po' meno notevole che nel Piemonte.

VENETO. — Le cifre massime di aggravio per abitante risultano di L. 39,85 a Venezia e L. 33,42 a Verona: le minime di L. 1,17 a Sanguinetto e di L. 1,43 a Tarzo.

Sul complesso delle entrate il Dazio comunale rappresenta a Venezia il 59,3%, a Verona il 56,9%, mentre forma il 5,2% a Sanguinetto e il 5,5% a Polesella.

Con quote di aggravio per abitante spesso inferiori a quelle notate nelle due precedenti Regioni, il dazio consumo rappresenta in generale nei Comuni veneti una quota assai elevata.

EMILIA. — L'aggravio massimo per abitante si verifica a Parma con L. 31,40, a Piacenza con L. 19,91, i minimi a Correggio con L. 1,04, a Carpi con L. 1,84.

È notevole il posto occupato dal dazio nei proventi di rendita a Piacenza col 66,8%, a Parma col 57,2%. Negli altri Comuni la quota in generale è assai bassa e presenta i minimi a Correggio col 2,6% a Guastalla col 4%.

ROMAGNA. — I massimi aggravii si verificano a Bologna con L. 29,18, a Ferrara con L. 15,53 per abitante, i minimi a Brisighella con L. 1,65, a Bondeno e Crevalcuore con L. 2,18.

La quota del dazio comunale sul complesso del bilancio giunge al 49,3% a Bologna, a 44,7% a Rimini: si mantiene generalmente assai bassa nella maggior parte dei Comuni presentando le minime di 5,4% ad Alfonsine e 6% a Brisighella.

LIGURIA. — Le quote più elevate di aggravio per abitante sono date da Genova con L. 53,59, da Sampierdarena con L. 31,62, le minime da Sestri Levante con L. 3,61 e da Celle Ligure con L. 6,67.

Altissima è in tutti i Comuni la quota relativa del dazio sugli altri fonti di reddito: essa supera il 70% a Sampierdarena, Voltri, Savona, Sestri Ponente, giungendo al 66,4% a Genova e rimanendo anche elevata nelle cifre minime di Celle Ligure (22,8% e di Sestri Levante (27,5%).

TOSCANA. — Segnano le quote massime di aggravio, Firenze con L. 33,23 e Livorno L. 32,57.

I minimi fra le cifre, spesso molto basse dei Comuni di questa Regione, sono dati da Palaia con L. 0,44 e Montaione con L. 0,50.

Il dazio comunale rappresenta circa il 65% delle entrate a Viareggio e il 50,5% a Siena e soltanto il 2,5% circa a Montespertoli e Palaia.



MARCHE. — Segnano le più alte quote di aggravio individuale Ancona con L. 22,67, Pesaro con L. 18,65 nelle quali città il dazio comunale rappresenta il 50% circa di tutte le entrate, le cifre minime sono date da Osimo con L. 2,60 e Urbino con L. 3,23.

Sul totale del bilancio il dazio comunale rappresenta a Osimo il 6,3%.

UMBRIA. — Le quote massime di aggravio, sempre piuttosto basse, sono segnate da Perugia con L. 13,58 e da Orvieto con L. 9,05 per abitante, le minime da L. 1,00 a Marsciano e L. 2,56 a Umbertide.

Nelle prime due città il dazio rappresenta il 45,5% e rispettivamente, il 34,4% su tutte le entrate: tali quote percentuali rimangono abbastanza alte anche nelle minime col 10,3% a Marsciano, il 12,8% a Gubbio.

LAZIO. — Dalle cifre massime d'aggravio di Roma con L. 28,40 e di Civitavecchia con L. 23,19 si scende alle minime di L. 2,10 a Veroli e di L. 2,55 ad Alatri.

Le quote proporzionali relative vanno dal 55,6% a Civitavecchia e 44,1% a Roma, alle minime, sempre però assai elevate, di Terracina (11,9%) e Alatri col 18,2%.

ABRUZZI E MOLISE. — Aquila e Sulmona con L. 20,02 e L. 11,83 per abitante danno le quote massime di aggravio, mentre le minime sono date da Cittaducale con L. 1,78 e da Atri con L. 2,22.

Nelle prime due città la quota percentuale sul complesso del bilancio rappresenta circa la metà delle entrate, nelle ultime due il 6,7% e rispettivamente il 12,9%.

CAMPANIA. — Le quote massime di aggravio sono date da Napoli con L. 21,59 e da Torre Annunziata con L. 21,09: le minime di L. 1,59 a L. 1,97 da S. Bartolomeo in Galdo e da Sarno.

Le quote proporzionali sul complesso delle entrate vanno da 58,1 a Torre del Greco, 52,1 a Napoli alle minime di 1,8 a Procida e 7,3 a Eboli.

PUGLIE. — Le quote massime di aggravio per abitante sono date da Bari con L. 21,66 e da Lecce con L. 16,7: le minime da Noci e da Corato con L. 1,38 e L. 1,48 rispettivamente.

A Brindisi, il dazio di consumo rappresenta il 64,8% di tutte l'entrate, a Bari il 55,8%; a Noci e a Montesantangelo tale cifra non giunge al 5%.

BASILICATA. — Soltanto a Potenza con la quota di L. 22,80 per abitante si ha una cifra notevole di aggravio, negli altri Comuni la cifra massima è di L. 3,24 per Matera.

L'entrata per dazio rappresenta a Potenza il 37,0%, a Rionero il 20,7% di tutte l'entrate. La minore importanza relativa del dazio si verifica a Lauria col 4,2%.

CALABRIA. — L'aggravio per abitante è di L. 18,70 a Cosenza e di L. 16,51 a Reggio: l'aggravio minimo è segnato da Palmi con L. 4,64: l'entrata per dazio rappresenta il 71% a Paola e il 52,9% a Nicastro; le circostanze eccezionali del bilancio spiegano la quota minima del 18,7% a Reggio Calabria.

SICILIA. — L'aggravio massimo per dazio per abitante è di L. 24,39 a Catania e di L. 22,62 a Palermo, mentre a Salemi, Caccamo e Corleone non raggiunge quello di una lira.

Sul complesso delle entrate il dazio di consumo rappresenta il 64% a Catania e il 60,2% ad Acireale: a Corleone soltanto l'1,3% e, per le condizioni eccezionali del bilancio, soltanto il 3,7% a Messina.

SARDEGNA. — I due capoluoghi segnano le cifre d'aggravio per abitante per dazio di L. 25,65 a Cagliari e L. 20,50 a Sassari: l'aggravio minimo è dato da Lanusei con L. 2,86. Nei tre Comuni d'Iglesias, Cagliari e Sassari il dazio rappresenta oltre il 50% dell'entrata.

### Debito comunale e spese relative.

PIEMONTE. — Segnano le quote più elevate di debito per abitante Torino con L. 115,01, Vercelli con L. 86,58: le minime Borgomanero con L. 5,51 e Chieri con L. 7.

Le spese per il servizio del debito assorbono fino al 19,3% di tutte le entrate a Domodossola, il 17,9 ad Acqui.

LOMBARDIA. — Milano e Como con L. 285,20 e L. 175,99 per abitante rispettivamente danno le più alte cifre di debiti comunali in questa Regione: le minime son segnate da Castiglione delle Stiviere con L. 2,05 e da Bobbio con L. 6,08.

A Lecco le spese per il servizio del debito rappresentano quasi il terzo di tutte le entrate (31,2%), a Como il 26,4%.

VENETO. — Le quote più elevate di debiti sono date da Padova con 153,82 e da Verona con L. 120,91; le minime da Mira con L. 3,55 e da Polesella con L. 5,93.

A Bassano e ad Arzignano con le percentuali rispettive del totale delle entrate di 22,6 e di 17,7 si hanno relativamente le spese più elevate del servizio del debito.

EMILIA. — Parma con L. 116,42 per abitante e Piacenza con L. 71,77 danno le cifre massime di debito comunale; Busseto con L. 8,59 e Guastalla con L. 12,30 danno le cifre minime.

Le percentuali più elevate di spesa per il servizio del debito sul complesso delle entrate sono date da Parma col 15,2% e Finale Emilia col 12,9.

ROMAGNA. — Le cifre più elevate di debito sono date da Bologna con L. 118,10 e da Comacchio con L. 101,14: le più basse da Cento con L. 8,64 e Crevalcuore con L. 10,92.

Le spese relative rappresentano a Bologna il 16,4%, Forlì il 12,6% di tutte le entrate.

LIGURIA. — Genova con L. 289,17 per abitante e San Remo con L. 271,45 danno le cifre più elevate di debito comunale: le minime sono segnate da Rapallo con L. 8,25 e da Sestri Levante con L. 36,34.

Le spese relative assorbono a San Remo il 28,4%, a Genova il 17,4% di tutte le entrate.

TOSCANA. — Segnano le cifre massime di debito Pisa con L. 277,12 e Firenze con L. 195,35. Varii Comuni non denunziano alcun debito o basse quote inferiori a L. 1,00.

Su 100 lire di entrata complessiva le spese del servizio del debito ne assorbono circa un quarto a Serravezza e a Pisa.

MARCHE. — Le quote massime di debito sono date da Ancona con L. 80,96 e da Pesaro con L. 70,55 e le minime da Osimo con L. 9,25 e da Civitanova Marche con L. 16,02.

Ad Urbino le spese per il servizio del debito rappresentano il 19,6 di tutte le entrate, a Fermo il 16,6.

UMBRIA. — Le quote più elevate di debito sono segnate da Spoleto con L. 100,81 e da Narni con L. 54,96: le minime da Marsciano con L. 8,11 e da Umbertide con L. 10,62.

A Gubbio le spese per il debito assorbono il quinto di tutte le entrate, a Narni il 14,3.

LAZIO. — Le quote massime di debito si verificano in Roma con L. 369,16 per abitante e a Civitavecchia con L. 105,43; le minime a Viterbo con L. 30,52 ed Alatri con L. 43,48.

A Roma le spese relative assorbono il 26,7% delle entrate, a Civitavecchia il 21,7%.

ABRUZZI E MOLISE. — Danno le maggiori quote Aquila con L. 88,17 e Sulmona con L. 77,70; le minori Atri con L. 4,01, Cittaducale con L. 11,41.

Le spese relative rappresentano a Lanciano il 21,4%, a Cittaducale il 18,7%.

CAMPANIA. — Le cifre massime di debito sono date da Napoli con L. 325,70 e da Avellino con L. 76,15; in questi due Comuni le spese relative rappresentano rispettivamente il 31,1% e il 28,4% di tutte le entrate. Afragola e Caivano non denunziano debiti.

PUGLIE. — Le cifre massime di debito sono date da Taranto con L. 56,69 e da Corato con L. 49,62, le minime da Manduria con L. 1,03 e da Noci con L. 2,65.

Le spese relative assorbono oltre il 18% delle entrate a Corato e a S. Marco in Lamis, oltre il 16% a Trani.

BASILICATA. — Una quota altissima di debito è segnata da Potenza con L. 162,35 per abitante; seguono a gran distanza gli altri Comuni. A Potenza e a Lauria le spese relative hanno assorbito il 20% delle entrate.

CALABRIA. — Le cifre massime di debito per abitante sono segnate da Catanzaro con L. 81,41 e da Cosenza con L. 78,90, seguite a molta distanza dagli altri Comuni. A Palmi le spese relative al debito assorbono il 45% delle entrate, a Paola il 18,2%.

SICILIA. — Le quote più elevate di debiti sono segnate da Palermo con L. 95,46 e da Catania con L. 93,69: molti Comuni non denunziano debiti o ne denunziano una cifra assai tenue.

Le spese relative assorbono circa il quarto delle entrate a Licata e ad Augusta.

SARDEGNA. — Segnano cifre molto elevate di debiti, Cagliari con L. 150,34 e Sassari con L. 102,34: anche ad Iglesias e Lanusei si hanno cifre assai notevoli di debiti.

Per il servizio relativo, le spese assorbono dal 24,5% delle entrate ad Iglesias e il 18,7% a Sassari.

### Tasse comunali e sovrimposte.

PIEMONTE. — Le tasse comunali formano una quota notevole di entrata a Vercelli e Domodossola, ove rappresentano il 28% circa di tutte le entrate: in molti altri Comuni la quota relativa è invece assai bassa, giungendo appena all'1% ad Ivrea e Susa. Anche a Torino tale quota non giunge al 4%.

La sovrimposta comunale dà un cespite considerevole d'entrata a Trino (49,6%) e Carmagnola (41,9%): a Savigliano tale quota si abbassa al 3,6%, a Novi al 7,5%, a Torino al 10,3%.

LOMBARDIA. — A Cantù ed a Soresina si hanno le più alte percentuali di reddito di tasse col 30,2 e col 22,5%: le minime a Voghera col 2,6 a Vigevano col 3,2: a Milano le tasse rappresentano il 14,7 del complesso delle entrate.

Altissima è la parte della sovrimposta sul totale del bilancio a Bobbio coll'85,1% e a Gonzaga col 70,5%, le quote minori si verificano col 3,8% a Castiglione delle Stiviere e il 6,9% a Brescia. A Milano la sovrimposta fornisce il 13,8% delle entrate complessive.

VENETO. — Le tasse comunali danno ad Ariano il 23%, a S. Pietro al Natisone il 19,1%: sono invece bassissime a Venezia, ove danno soltanto il 2,2% di tutte le entrate e a Montagnana col 3,1%.

La sovrimposta dà una quota rilevante di reddito a Mira col 66,2% e a Polesella col 65,4: le quote minime si verificano a Vicenza e a Verona con poco più dell'11%.

EMILIA. — Le tasse comunali forniscono parte cospicua di reddito a Carpi col 27,3% e Correggio col 19%: tale quota si abbassa al 4,1% a Reggio Emilia, al 6,1% a Parma e Piacenza.

La sovrimposta dà una quota del 61,4% a Busseto e del 57,3%, a Correggio scendendo al 4,9% a Piacenza e al 9,4% a Parma.

ROMAGNA. — A Brisighella col 32,1% e a Bondeno col 22,5%, si hanno le quote più elevate di tasse comunali, tali quote invece superano appena il 9% a Molinella e Comacchio:

Molinella e Crevalcuore con cifre superiori del 70% presentano invece le più alte quote di sovrimposta la quale dà le quote minime a Comacchio coll'8,5% e a Bologna col 12,7%.

LIGURIA. — Le tasse comunali giungono soltanto a Sestri Levante col 16,8% e a Rapallo col 9,8%, a rappresentare una parte alquanto notevole delle entrate comunali, mentre a Chiavari e Voltri esse non ne rappresentano nemmeno l'1%. A Genova la quota relativa è del 4,7%.

Anche la sovrimposta rappresenta in generale una quota poco notevole nei bilanci dei Comuni liguri, salendo appena al 13,7% a Genova e al 10,1% a Spezia, per rappresentare soltanto il 3,9% a Savona e il 4,9% a Sestri Ponente.

TOSCANA. — Le tasse comunali presentano parte importante nel bilancio a Lastra a Signa col 33,8% e a Borgo a Mozzano col 31,6: tale importanza diminuisce invece nelle maggiori città avendosi le minime a Livorno col 5,1%, a Pisa col 7,5%, a Firenze coll'8,5%.

Danno le quote più elevate di sovrimposta Pontassieve col 67,1%, e Colle Salvetti col 65,5%: le quote minori si verificano a Viareggio col 9,3% e Carrara col 9,9.

A Firenze la sovrimposta rappresenta un quinto circa di tutte le entrate.

**MARCHE.** — Le tasse comunali comprendono il 30 % circa delle entrate a Fermo e ad Osimo, discendendo al 9,9 % a Fano ed all'11,1 % a Pesaro.

La sovrimposta ha parte più notevole nei bilanci di Urbino (47,8 %) e di Osimo 42,3 %: i minimi sono dati da Ancona col 12,7 % e da Fano col 15,6 %.

**UMBRIA.** — A Marsciano col 42,9 % e a Gubbio col 36,0 % si hanno le più alte quote di tasse comunali che rappresentano invece soltanto il 10,6 % a Perugia e il 17,8 a Spoleto.

Queste due ultime città hanno pure le quote minime di sovrimposte colle cifre rispettive del 17,5 % e del 24,3 %. Le quote massime sono presentate da Amelia col 38,5 % e da Todi col 36,1 %.

**LAZIO.** — Ad Alatri e Veroli con cifre superiori al 30 % si ha il maggior reddito di tasse: le minime sono date invece da Civitavecchia col 4,3 % e da Tivoli col 5,5 %: a Roma esse rappresentano il 5,8 %.

La sovrimposta sale soltanto al 17,9 % ad Alatri e al 17,3 % a Terracina, scendendo all'11,5 % a Velletri e al 13,1 % a Roma.

**ABRUZZI e MOLISE.** — Le quote più notevoli per tasse comunali si verificano a Cittaducale col 18,5 % e ad Atri col 12,6 %, le minime ad Aquila col 4,3 % e a Campobasso col 5,5 %.

La sovrimposta dà una quota notevole solo a Cittaducale col 42,1 %, scendendo a 10,3 % ad Aquila.

**CAMPANIA.** — Soltanto a Benevento col 35,3 %, si ha una quota elevata di reddito per tasse le quali invece mancano affatto o quasi, ad Afragola, Caivano, Torre del Greco, Caserta, Gaeta. A Napoli esse rappresentano il 4,3 %.

La sovrimposta presenta le quote massime a Giugliano col 55,1 % e a Marano col 13,3 %, le minime a Torre Annunziata col 7,9 % e a Gaeta coll'8,6 %.

**PUGLIE.** — Le quote principali di tasse comunali son date da Manduria e da Fasano col 23,1 % e col 21,1 %; a Canosa e Trani esse rappresentano appena l'1 % circa.

Le quote più elevate di sovrimposte si verificano a Manfredonia col 44,4 % e a S. Marco in Lamis col 42,2 %: le minime a Canosa e Lecce col 9,9 % e a Taranto coll'11,5 %.

**BASILICATA.** — La quota per tasse va dall'11,3 % a Lauria al 5,1 % a Rionero; quella per sovrimposta dal 37,5 % a Matera, al 13,8 % a Rionero.

**CALABRIA.** — Le tasse comunali rappresentano nei Comuni esaminati dal 10,5 % a Paola, al 2,3 % a Cosenza: a Reggio Calabria rappresentano una cifra insignificante.

La sovrimposta, dalla quota di 41,3 % a Palmi, discende a quella di 3,7 a Reggio.

**SICILIA.** — Le tasse comunali rappresentano parte notevole delle entrate a Granmichele con 41,9 e a Barrafranca col 34,5 % di tutte le entrate. In molti Comuni non vi sono tasse comunali o queste rappresentano la parte minima delle entrate.

La sovrimposta rappresenta a Corleone l'85 % a Carini il 76 % di tutte le entrate e si mantiene spesso fonte importante di reddito anche in molti altri Comuni.

**SARDEGNA.** — Le tasse comunali rappresentano il 28,5 % delle entrate a Lanusei: presentano minore importanza altrove. A Lanusei è pure massima la quota per sovrimposta comunale (31,6).

### Spese per spedalità.

**PIEMONTE.** — Presentano cifre bassissime in tutti i Comuni, assorbendo appena come massimo l'1,6 % delle entrate effettive a Domodossola.

**LOMBARDIA.** — Solo in alcuni Capoluoghi presentano una certa importanza: a Cremona e Mantova rappresentano oltre il 5 % delle entrate: a Milano il 2,9 %.

**VENETO.** — Assai elevate a Padova e Venezia ove assorbono oltre l'11 % delle entrate: in vari Comuni minori discendono disotto dell'1 %.

**EMILIA.** — Le quote massime si verificano a Parma e Reggio coll'8 % circa, le minime a Borgo S. Donnino e Modena con quote di poco superiori dell'1 %.

ROMAGNA. — Rappresentano l'8,9% a S. Giovanni in Persiceto e il 6,1% a Ferrara: discendono sotto l'1% a Forlì, a Cesena, a Comacchio, a Rimini: a Bologna rappresentano il 2,6%.

LIGURIA. — Sestri Ponente presenta la massima quota col 7,3%, mentre Celle Ligure, Rappallo e Chiavari non giungono all'1%: a Genova rappresentano il 3,8%.

TOSCANA. — Le quote, in generale altissime, raggiungono il massimo a Casellina e Torri col 27,2% e il 21,1% al Galluzzo e a Montespertoli, scendendo al 3,3% a Viareggio e al 3,8% a Fivizzano: a Firenze la quota relativa è del 7,1%.

MARCHE. — Da quote del 10,3% ad Ascoli Piceno e del 5,2% ad Urbino si discende a quote inferiori all'unità a Civitanuova, Macerata e Fermo. Ad Ancona la quota relativa è del 5,1%.

UMBRIA. — Le quote massime sono date da Spoleto col 5,2% e Narni col 4,3%: la minima da Perugia con 0,4%.

LAZIO. — Civitavecchia e Terracina hanno una quota di spese di spedalità massima di 5,9% e 5,5%, le minime scendono al 2% circa a Velletri ed Alatri. Il bilancio del Comune di Roma non è gravato da spese di spedalità.

ABRUZZI E MOLISE. — La maggior parte dei bilanci non è gravata da spese di spedalità e solo ad Avezzano si ha una quota del 2%.

CAMPANIA. — La maggior parte dei Comuni presenta aggravii tenuissimi per questo titolo che giunge a una certa importanza soltanto a Giugliano col 7,4% e a Cassino col 3,7%.

PUGLIE. — Vale l'osservazione fatta per la Campania, le cifre massime sono date da Minervino Murge e da Gallipoli col 2,5% circa.

BASILICATA. — Non figurano, o quasi, nei bilanci esaminati, spese per questo titolo.

CALABRIA. — La quota massima è data da Palmi con 4,8%, negli altri Comuni non si giunge oltre l'1%.

SICILIA. — Non figurano, o vi figurano per cifre tenuissime nella maggior parte dei bilanci. A Catania giungono ad assorbire il 4% delle entrate.

SARDEGNA. — Sono rappresentate da cifre molto basse, con un massimo di 1,5 a Iglesias.

**ASSUNZIONE DIRETTA DEI PUBBLICI SERVIZI.**

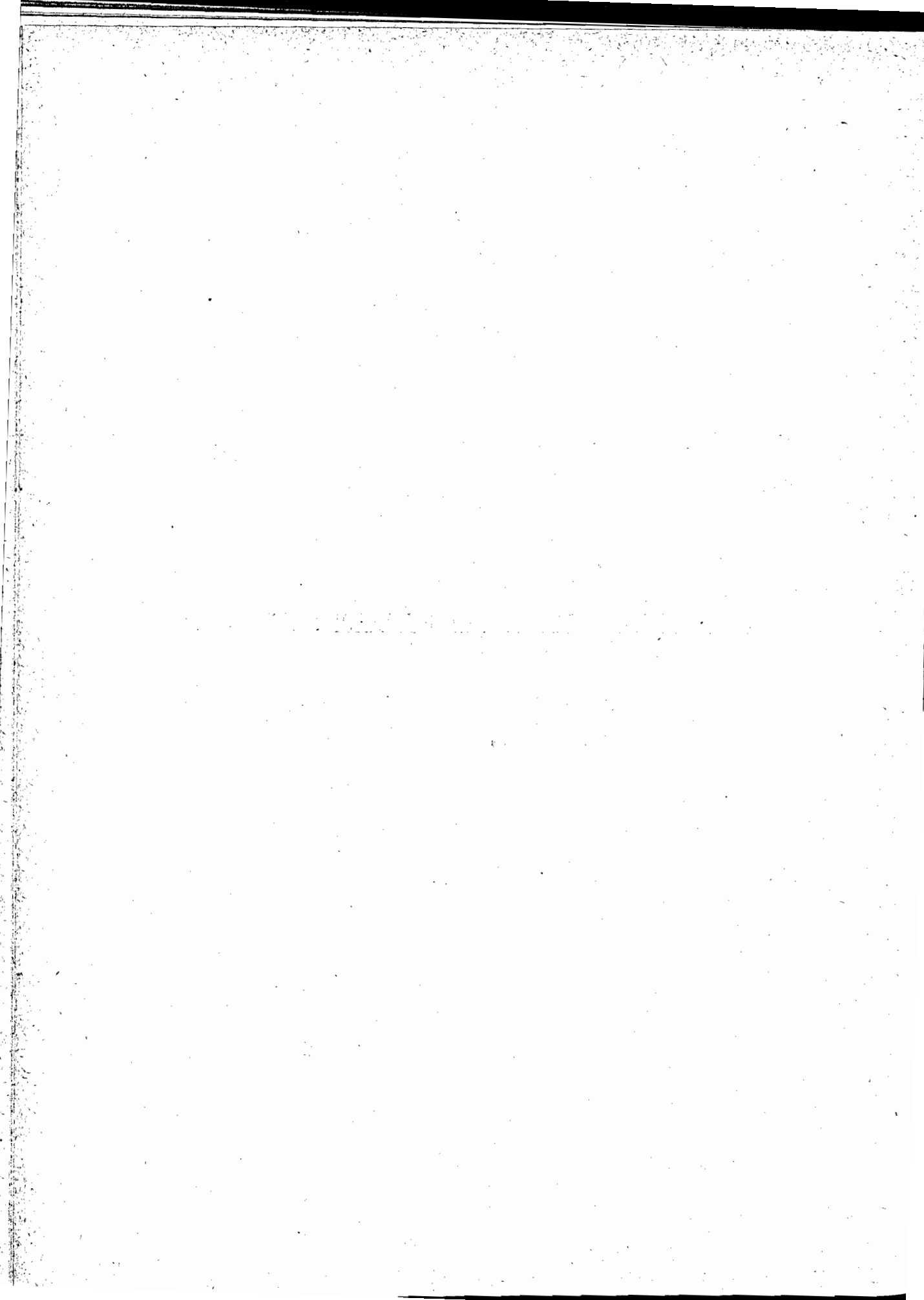

---

---

## Assunzione diretta dei pubblici servizi

---

Le prime cinque tabelle di questo capitolo furono cortesemente fornite, come di consueto, dalla Direzione dell'Amministrazione civile presso il Ministero dell'Interno: tutte le altre notizie furono direttamente raccolte presso le diverse amministrazioni.

Purtroppo, nonostante ogni maggior diligenza di indagine, i risultati numerici dell'esercizio di ogni singola azienda, non presentano sempre la omogeneità desiderabile, tanto più che, specialmente nelle aziende in economia, alcune spese d'indole generale restano confuse con altre voci del bilancio.

Lo sviluppo dei servizi costituiti in *azienda speciale* è dato dalle cifre seguenti:

ai primi del 1904. . . . .	N.°	26
al 30 Giugno 1906 . . . . .	>	53
al 1° Gennaio 1908 . . . . .	>	74
al 1° Gennaio 1910 . . . . .	>	105
al 1° Gennaio 1911 . . . . .	>	126

Le aziende più numerose si riferivano agli *impianti elettrici* (45), alle *officine del gas* (26) e quindi a notevole distanza alle *Case popolari* (11), agli *acquedotti*<sup>1</sup> (8), alle *farmacie* (6).

I servizi *esercitati in economia* erano al 1° Gennaio 1911 in numero di 3130, fra cui specialmente numerosi quelli della *pubblica illuminazione* (758), della *nettezza* (738), della *manutenzione stradale* (477), degli *acquedotti* (437).

Nella impossibilità di esaminare qui minutamente i vari dati raccolti nelle tabelle sintetiche, ci limitiamo ad alcuni rapidi cenni riassuntivi.

---

<sup>1</sup> La maggior parte degli acquedotti viene gestita in azienda in economia.



**Acquedotti.** — Si dà notizia di 29 acquedotti fra i quali i più notevoli sono quello di Milano con quasi 2 milioni e mezzo di proventi lordi e di Firenze con oltre 1 milione: altri 7 acquedotti danno un reddito lordo superiore alle 100 mila lire e cioè il nuovo acquedotto di Torino con circa L. 400 mila, quelli di Padova con 283 mila, di Perugia con 209 mila, di Brescia e di Vicenza con 148 mila, di Spezia con 118 mila, di Taranto con 112 mila.

Il valore dell'acqua consumata per servizi pubblici non è sempre indicato, nè sempre calcolato in modo omogeneo: fra le spese non è sempre, massime nelle piccole aziende, tenuto conto esatto della quota di spese generali che dovrebbe far carico alle aziende stesse.

**Affissioni pubbliche.** — Fra 22 aziende, di cui sono riportati i dati alla tabella n. 8 soltanto quelle di Milano con L. 257 mila e di Torino con L. 140 mila, superano le 100 mila lire di introito lordo. Non pervennero i dati su l'azienda pure importante di Roma. Presentano utili di una certa importanza Torino con L. 85 mila, Milano con L. 83 mila, Firenze con L. 48 mila, Bologna con L. 32 mila, Livorno con L. 22 mila.

**Officine del gas.** — Si danno notizie finanziarie di 19 officine fra le quali primeggiano quella di Palermo, colla produzione di circa 12 milioni di m<sup>3</sup> di gas, quella di Bologna con quasi 9 milioni, quella di Padova con 5 milioni, quella di Livorno con oltre 3 milioni e mezzo. I proventi lordi delle prime due officine sono di circa 2 milioni e  $\frac{3}{4}$ , quello della officina di Padova supera 1 milione e  $\frac{1}{3}$ , quello della officina di Livorno passa di poco il milione.

Proventi netti superiori alle L. 100 mila sono indicati da Palermo (L. 486 mila), Livorno (L. 208 mila), Bologna (L. 206 mila), Padova (L. 185 mila), Como (L. 171 mila), Vicenza (L. 106 mila).

**Officine elettriche.** — Fra le 18 officine di cui si danno le notizie finanziarie, soltanto quella di Torino dà un provento lordo che si avvicina al milione (L. 928 mila). Superano di poco il mezzo milione le officine di Brescia e di Parma. Mancano i dati particolareggiati per l'Officina di Milano che è la più grande di tutte: nel conto consuntivo di questo Comune per l'anno 1910 si nota per ricavo complessivo della vendita a privati per illuminazione e forza motrice, al netto della tassa governativa e comunale, la somma di L. 1.872.573.

Segna un rilevante utile netto (L. 181 mila) l'officina di Parma: seguono quelle di Como (L. 63 mila) e di Vicenza (L. 60 mila).

**Forni comunali.** — Fra i 10 forni di cui si hanno notizie alla tab. n. 14, quello di Cesena dà un introito massimo di oltre L. 351 mila: seguono Udine con quasi L. 300

mila, Rimini con L. 229 mila, Bari con L. 201 mila, gli utili di queste aziende hanno generalmente scarsissima importanza.

Si sono riportati a parte i dati relativi al Molino e Panificio municipale di Palermo che, con un totale di incassi superiore ai 5 milioni di lire all'anno, è di gran lunga l'azienda municipale più importante che esista in Italia.

Sulle *Aziende tranviarie* mancavano dati raccolti direttamente e quelli desunti da Conti consuntivi, e Bilanci non avevano la necessaria omogeneità: si è creduto quindi opportuno iniziare anche per queste una indagine diretta per mezzo di questionari i cui risultati saranno comunicati nel prossimo volume dell'*Annuario Statistico*.

**Municipalizzazione**

*Municipalisation*

**Servizi gestiti con azienda**

*Régies spéciales*

TAB. N. 1.

PROVINCIE <i>Provinces</i>	COMUNI <i>Communes</i>	Servizi municipalizzati <i>Services municipalisés</i>	Servizi <i>Services</i>				Costo dell'impianto <i>Capital d'exploitation</i>
			Riscattati <i>Rachetés</i>		Impiantati <i>Fondés</i>		
			Prima del 1904 <i>Avant 1904</i>	Dopo il 1904 <i>Après 1904</i>	Prima del 1904 <i>Avant 1904</i>	Dopo il 1904 <i>Après 1904</i>	
Alessandria.....	Acqui.....	Officina del gas	—	si	—	—	200 000
	Asti.....	» »	si	—	—	—	250 000
Ancona.....	Ancona.....	Acquedotto	—	si	—	—	1 500 000
	Fabriano.....	Impianto elettrico	—	—	si	—	425 000
	Monsano.....	Farmacia	—	si	—	—	1 500
	Osimo.....	Acquedotte	—	—	—	si	660 000
	».....	Impianto elettrico	—	si	—	—	
Aquila.....	Scanno.....	Impianto idroelettrico	—	—	—	si	70 000
Arezzo.....	Montevarchi..	Impianto termoelettrico	—	—	—	si	95 000
Ascoli Piceno...	Ascoli Piceno...	Officina del gas	si	—	—	—	127 093
Bari.....	Trani.....	Impianto termoelettrico	—	si	—	—	400 000
Bergamo.....	Bergamo.....	Tranvie e funicolare elettr.	—	si	—	—	1 750 000
Bologna.....	Anzola Emilia..	Case popolari	—	—	—	si	70 000
	Budrio.....	Illuminazione elettrica	—	—	—	si	88 000
	Crevalcuore....	Case popolari	—	—	—	si	100 000
	Castelfranco....	» »	—	—	—	si	150 000
	Bologna.....	Officina del gas	si	—	—	—	3 400 000
	Imola.....	» »	—	—	si	—	140 000
	».....	Impianto termoelettrico	—	—	—	si	105 000
	Medicina.....	Case popolari	—	—	—	si	105 000
Brescia.....	Brescia.....	Tranvie elettriche	—	si	—	—	800 000
	».....	Impianto elettrico per luce e forza	—	si	—	—	4 500 000
Como.....	Como.....	Officina del gas	si	—	—	—	748 587
	».....	Illuminazione elettrica	—	—	si	—	683 503
Cremona.....	Crema.....	Officina del gas	—	—	si	—	130 000
	Cremona.....	Illuminazione a gas	—	si	—	—	900 000
	Soresina.....	Distribuz. di energia elettrica	—	—	si	—	183 270
Ferrara.....	Cento.....	Mulino	—	—	si	—	80 000
Firenze.....	Sesto Fiorentino	Impianto termoelettrico	—	—	—	si	140 000
	» »	Ampliamento impianto elett.	—	—	—	si	60 000
Foggia.....	Cerignola.....	Impianto termoelettrico	—	—	—	si	360 000

**di pubblici servizi.**

*des services publics.*

speciale al 1° Gennaio 1911.

au 1<sup>er</sup> Janvier 1911.

Anno di assunzione Date du commencement de l'exercice	Esito del referendum Résultat de la votation				Enti da cui è mutuato il capitale d'impianto (per le municipalizzazioni posteriori alla legge) <i>Instituts qui ont emprunté le capital</i>	Aziende riunite <i>Administrations réunies</i>	Annotazioni  <i>Notes</i>
	Elettori inscritti <i>Électeurs inscrits</i>	Votanti Votants					
		Favore- voli <i>Favora- bles</i>	Contrari <i>Contraires</i>	Voti nulli <i>Voix perdues</i>			
—	—	—	—	—	Istituto locale	—	
1898	—	—	—	—	—	—	
—	—	—	—	—	Cassa D. P.	—	In corso gli atti per la costituzione del collegio arbitrale.
1902	—	—	—	—	» »	—	
1906	227	65	52	—	—	—	
—	—	—	—	—	Cassa D. P.	Aziende riunite	Già gestiti in economia.
1906	463	183	—	—	» »	—	
1905	1561	472	67	24	Istituto locale	—	
1899	—	—	—	—	—	—	
1906	—	—	—	—	Cassa D. P.	—	In corso gli atti per la costituzione del collegio arbitrale.
1907	5162	2291	111	50	» »	—	
1910	665	553	13	2	» »	—	
1910	2677	1029	145	5	» »	—	
1908	1756	810	81	—	» »	—	
—	—	—	—	—	» »	—	
1900	—	—	—	—	—	—	
1903	—	—	—	—	—	—	
1906	4653	1297	86	—	Cassa Resp. Bologna	Aziende riunite	Assunto direttamente, per scadenza di precedente concessione.
1908	2036	821	58	3	Cassa D. P.	—	
1907	9075	3621	1628	—	» »	—	
1909	9639	3554	383	9	» »	—	
1894	—	—	—	—	—	Aziende riunite	La produzione dell'energia elettrica è data in concessione ad una impresa privata.
1899	—	—	—	—	—	—	
1873	—	—	—	—	—	—	Dal 1873 al 1903 l'officina fu data in affitto ad un'impresa privata.
—	—	—	—	—	—	—	Sono in corso le determinazioni per la indennità e riscatto.
1902	—	—	—	—	—	—	
1893	—	—	—	—	—	—	L'impianto del mulino risale al 1854, la gestione diretta al 1903.
1904	2090	1101	214	9	Cassa D. P.	—	
1906	2543	935	62	—	» »	—	
1906	2914	596	124	—	Contratto di pagamento rateale con l'appaltatore dei lavori.	—	

(Segue TAB. N. 1).

PROVINCIE <i>Provinces</i>	COMUNI <i>Communes</i>	Servizio municipalizzato <i>Services municipalisés</i>	Servizi <i>Services</i>				Costo dell'impianto <i>Capital d'exploitation</i>
			Riscattati <i>Rachetés</i>		Impiantati <i>Fondés</i>		
			Prima del 1904 <i>Avant 1904</i>	Dopo il 1904 <i>Après 1904</i>	Prima del 1904 <i>Avant 1904</i>	Dopo il 1904 <i>Après 1904</i>	
Forlì .....	Forlì .....	Officina del gas	—	—	—	—	310 000
	» .....	Acquedotto	—	—	—	—	375 000
	» .....	Spurgo pozzi neri	—	—	—	si	59 000
Genova .....	Cesena .....	Forno normale	—	—	—	si	10 000
	Cesenatico .....	Impianto ed assunzione diretta forno comunale	—	—	—	si	10 000
	Rimini .....	Forno normale	—	—	si	—	31 200
Genova .....	Spezia .....	Illuminazione a gas	—	—	si	—	950 000
	» .....	» elettrica	—	—	si	—	413 000
	» .....	Acqua potabile	—	—	si	—	588 000
	Varazze .....	Costruzione ed assunzione diretta case popolari	—	—	si	si	200 000
Livorno .....	Livorno .....	Officina del gas	si	—	—	—	582 000
Macerata .....	Civitanova .....	Tranvia elettrica	—	—	—	si	320 000
	Montelupone .....	Illuminazione elettrica	—	—	—	si	66 000
	Potenza Picena .....	Impianto idroelettrico	—	—	—	si	129 500
	Recanati .....	Acqua potabile ed energia elettrica	—	—	si	—	236 000
	Tolentino .....	Illuminazione elettrica	—	—	si	—	52 800
Mantova .....	Mantova .....	Illuminazione a gas	—	si	—	—	463 362
Massa (Carrara) ..	Massa .....	Stabilimento di mattazione	—	—	—	si	80 000
	» .....	Officina del gas	—	si	—	—	112 000
	Carrara .....	Case popolari	—	—	—	si	300 000
» .....	» .....	Illuminazione elettrica	—	—	—	si	265 000
Milano .....	Fivizzano .....	Farmacia	—	—	—	si	8 000
	Cassano Magnago ..	Impianto ed assunzione diretta tranvia elettrica	—	—	—	si	220 000
	Milano .....	Come sopra officina termoelettrica	—	—	—	—	23 772 000
Modena .....	Finale Emilia .....	Costruzione ed assunzione diretta case popolari	—	—	—	si	57 600
	Modena .....	Illuminazione elettr. e tranvia	—	si	—	—	2 500 000
Napoli .....	Napoli .....	Opere idro-elettriche dell'Ente autonomo del Volturno per il risorgimento economico della città di Napoli	—	—	—	si	12 000 000
Novara .....	S. Anastasia .....	Impianto termoelettrico	—	si	—	—	50 000
	Vercelli .....	Impianto termoelettrico	—	—	si	—	500 000
	» .....	Illuminazione a gas	—	—	—	—	400 000

Anno di assunzione <i>Dats du commencement de l'exercice</i>	Esito del referendum <i>Résultat de la votation</i>				Enti da cui è mutuato il capitale d'impianto (per le municipalizzazioni posteriori alla legge) <i>Instituts qui ont emprunté le capital</i>	Aziende riunite <i>Administrations réunies</i>	Annotazioni <i>Notes</i>
	Elettori inscritti <i>Électeurs inscrits</i>	Votanti <i>Votants</i>		Voti nulli <i>Voix perdus</i>			
		Favore- voli <i>Favora- bles</i>	Contrari <i>Contraires</i>				
1903	—	—	—	—	—	} Aziende riunite	Per scadenza di precedente concessione.
1903	—	—	—	—	—		
—	—	—	—	—	Cassa D. P.	—	Assunzione diretta approvata dalla Commissione Reale negli ultimi giorni del dicembre 1907.
1905	3 564	935	43	6	—	—	—
1910	928	425	12	—	Trasformaz. di patrimonio	—	—
1898	4 624	989	10	—	Istituto locale	—	—
1866	—	—	—	—	—	} Aziende riunite	Già gestiti in economia.
1878	—	—	—	—	Cassa D. P.		
1885	—	—	—	—	» »		
1910	•	563	120	—	» »	—	—
1902	—	—	—	—	—	—	—
1909	1 256	469	1	—	Cassa D. P.	—	—
1908	370	111	—	—	» »	—	Già gestito in economia.
1905	599	216	23	1	» »	—	—
1899	—	—	—	—	—	—	Confermata la gestione già in economia.
1897	—	—	—	—	Istituti locali	—	Già gestito in economia.
1908	4 374	1 855	296	14	Cassa D. P.	—	—
1906	—	—	—	—	» »	—	Con diritto di privativa.
—	—	—	—	—	» »	—	È in corso l'arbitrato per l'indennità del riscatto.
1906	5 384	2 153	114	5	» »	—	—
1905	5 384	2 204	61	7	Cassa di Risparmio Carrara per Lire 150 000	—	—
1907	2 182	519	305	16	Alienazione di rend.	—	—
1910	703	389	43	1	Cassa D. P.	—	—
1910	70 162	15 071	1 444	461	» »	—	—
1910	2 301	1 101	337	23	» »	—	—
1910	8 097	2 281	179	5	Cassa Risparmio Torino	} Aziende riunite	Non prescritto il Referendum dalla Legge 8 luglio 1904 n. 351 che istituisce l'Ente autonomo del Volturno.
1910	—	—	—	—	Cassa D. P.		
1906	784	413	—	—	» »	—	—
1901	—	—	—	—	» »	—	—
1909	4 484	1 525	60	6	Istituto locale	—	—

(Segue TAB. N. 1).

PROVINCIE <i>Provinces</i>	COMUNI <i>Communes</i>	Servizio municipalizzato <i>Services municipalisés</i>	Servizi <i>Services</i>				Costo dell'impianto <i>Capital d'exploitation</i>
			Riscattati <i>Rachetés</i>		Impiantati <i>Fondés</i>		
			Prima del 1904 <i>Avant 1904</i>	Dopo il 1904 <i>Après 1904</i>	Prima del 1904 <i>Avant 1904</i>	Dopo il 1904 <i>Après 1904</i>	
Novara.....	Vercelli.....	Acquedotto	—	—	—	si	550 000
Padova.....	Padova.....	Officina del gas	si	—	—	—	700 000
	».....	Acquedotto	si	—	—	—	2 400 000
	».....	Servizio di tranvai elettr.	—	si	—	—	650 000
	».....	Forno normale	—	—	—	si	70 000
	».....	Macelleria	—	—	—	si	70 000
	Este.....	Tranvia elettrica	—	—	—	si	310 846
	Piove di Sacco..	Officina del gas	—	—	—	si	129 000
Palermo.....	Palermo.....	Molino con panificio e past.	—	—	—	si	2 200 000
	».....	Officina del gas	—	si	—	—	5 150 000
Parma.....	Parma.....	Impianto elettrico	—	si	—	—	365 000
	Borgo S. Donnino	Forno normale	—	—	—	si	12 500
Pavia.....	Pavia.....	Officina del gas	—	—	—	si	520 000
	Canneto Pavese.	Cantina	—	—	—	—	110 000
	Vigevano.....	Illuminazione a gas	—	si	—	—	300 000
	».....	Illuminazione a gas - Riscatto e ampliamento	—	—	—	si	300 000
	Voghera.....	Officina del gas	si	—	—	—	350 000
	».....	Officina elettrica	—	—	—	si	93 000
	».....	Impianto telefonico urbano	—	—	—	si	17 000
Perugia.....	Foligno.....	Impianto idroelettrico	—	—	—	si	893 412
	Spoletto.....	Illuminazione elettr. e forza motrice	—	—	—	si	640 000
	Terni.....	Impianto idroelettrico	—	si	—	—	725 000
Pisa.....	Pisa.....	Officina del gas	si	—	—	—	500 000
	Piombino.....	Case popolari	—	—	—	si	300 000
	».....	Farmacia	—	—	—	si	10 000
Ravenna.....	Lugo.....	Esercizio diretto officina termoelettrica	—	—	—	—	214 150
	».....	Costruzione ed esercizio di case popolari	—	—	—	si	200 000
	Ravenna.....	Forno normale	—	—	—	si	35 015
	Cervia.....	Illuminazione ad acetilene	—	—	—	si	28 000
Reggio Emilia...	Reggio Emilia..	Officina del gas	si	—	—	—	170 000
	».....	Impianto elettrico	si	—	—	—	170 000
	».....	Macello	—	—	—	si	247 120
	».....	Fabbrica di ghiaccio e celle frigorifere	—	—	—	si	160 000

Anno di assunzione Date du commencement de l'exercice	Esito del referendum Résultat de la votation				Enti da cui è mutuato il capitale d'impianto  (per le municipalizzazioni posteriori alla legge) <i>Instituts qui ont emprunté le capital</i>	Aziende riunite  <i>Administrations réunies</i>	Annotazioni  <i>Notes</i>
	Elettori iscritti <i>Électeurs inscrits</i>	Votanti Votants					
		Favore- voli <i>Favora- bles</i>	Contrari <i>Contraires</i>	Voti nulli <i>Voix perdus</i>			
1910	—	—	—	—	Cassa D. P.	—	
1896	—	—	—	—	—	} <b>Aziende riunite</b>	
1892	—	—	—	—	—		
1906	9 413	3 096	102	11	Conto corr., Istituti di credito locale		—
1907	—	—	—	—	Cassa D. P.	—	Il referendum non era ancora avvenuto.
1907	10 184	2 124	963	3	» »	—	
1906	1 480	701	16	—	» »	—	Già gestito in economia.
1902	—	—	—	—	» »	—	
1905	18 841	8 707	1079	—	» »	—	
1903	18 841	8 100	111	—	» »	—	
1905	6 676	1 864	637	7	Cassa D. P. per lire 270 000	—	
1903	—	—	—	—	Mezzi ordin. del bil.	—	
1903	—	—	—	—	—	—	Per scadenza della precedente concess.
1906	775	362	127	3	Cassa D. P.	—	
1909	—	—	—	—	—	—	Il servizio fu rilevato dal Comune per scaduta concessione.
1910	2 591	1 015	360	—	Inversione di altro mutuo e aliena- zione rendite	—	
1898	—	—	—	—	—	} <b>Aziende riunite</b>	
1902	—	—	—	—	—		
1905	—	—	—	—	—		
1897	—	—	—	—	Cassa D. P.	—	
1897	—	—	—	—	» »	—	Già gestito in economia.
1907	3 306	1 092	21	—	» »	—	
1903	—	—	—	—	—	—	
1907	826	481	18	5	Cassa D. P.	—	
—	—	—	—	—	Monte de' Paschi	—	Assunzione diretta approvata dalla Com- missione Reale negli ultimi giorni del dicembre 1907.
1910	3 781	785	40	—	Cassa D. P.	—	
1910	3 796	983	35	2	» »	—	
1903	—	—	—	—	—	—	
1904	—	—	—	—	Mezzi ordin. di bil.	—	
1902	—	—	—	—	—	—	
1894	—	—	—	—	—	} <b>Aziende riunite</b>	
1902	—	—	—	—	—		



(Segue TAB. N. 1).

PROVINCIE <i>Provinces</i>	COMUNI <i>Communes</i>	Servizio municipalizzato <i>Services municipalisés</i>	Servizi <i>Services</i>				Costo dell' impianto <i>Capital d'exploitation</i>
			Riscattati <i>Rachetés</i>		Impiantati <i>Fondés</i>		
			Prima del 1904 <i>Avant 1904</i>	Dopo il 1904 <i>Après 1904</i>	Prima del 1904 <i>Avant 1904</i>	Dopo il 1904 <i>Après 1904</i>	
Reggio Emilia...	Reggio Emilia..	Farmacia	—	—	si	—	12 000
»	»	Azienda elettrica - Trasfor- mazione	—	—	—	si	278 000
»	»	Farmacia comunale-Impian- to di 3 succursali	—	—	—	si	42 000
	Guastalla.....	Farmacia	—	si	—	—	25 000
Roma.....	Roma.....	Impianto elettrico per luce e forza	—	—	—	si	—
	» .....	Tranvia elettrica	—	—	—	si	4 100 000
Rovigo .....	Rovigo .....	Forno normale	—	—	—	si	32 000
	Lendinara.....	Officina del gas	—	si	—	—	80 000
Sondrio.....	Sondrio.....	Impianto elettrico	—	si	—	—	240 000
Torino .....	Torino.....	Impianto idrotermoelettrico	—	—	—	si	9 000 000
	» .....	Tranvie elettriche	—	si	—	—	5 194 000
	Salbeltrand....	Impianto elettrico per luce e forza	—	si	—	—	14 000
Trapani .....	Marsala .....	Impianto termoelettrico	—	—	—	si	385 000
Udine .....	Udine .....	Officina del gas	si	—	—	—	407 000
Venezia .....	Venezia .....	Servizio interno di vaporetti	—	si	—	—	1 096 500
	» .....	Acqua potabile	—	si	—	—	—
	S. Donà di Piave.	Forno normale	—	—	—	si	35 000
Verona .....	Verona.....	Impianto idroelettrico per forza motrice	—	—	—	si	487 000
	» .....	Costruzione ed esercizio di- retto case popolari	—	—	—	si	2 000 000
Vicenza .....	Vicenza .....	Case popolari	—	—	—	si	300 000
	» .....	Acquedotto	—	—	—	si	480 000
	» .....	Illuminazione a gas	si	—	—	—	615 000
	» .....	Illuminazione elettrica	—	—	—	si	300 000
	» .....	Municipalizzazione tranvie elettriche	—	—	—	si	280 000
	Recoaro .....	Impianto elettrico per luce e forza	—	si	—	—	100 000
	» .....	Illuminazione elettrica con- ferma	—	—	—	si	24 000

Anno di assunzione Date de commencement de l'exercice	Esito del referendum Résultat de la votation				Enti da cui è mutuato il capitale d'impianto (per le municipalizzazioni posteriori alla legge) Instituts qui ont emprunté le capital	Aziende riunite Administrations réunies	Annotazioni Notes
	Elettori inscritti Électeurs inscrits	Votanti Votants					
		Favore- voli Favora- bles	Contrari Contraires	Voti nulli Voix perdus			
1900	—	—	—	—	—	—	Esteso il servizio a pubblico nel 1903.
1910	12 144	4 079	270	16	Locale Cassa di Ri- sparmio	—	
1910	12 144	4 103	254	16	Locale Cassa di Ri- sparmio	—	
1907	2 136	965	625	—	Mezzi ordin. di bil.	—	
1909	44 595	21 119	329	20	—	—	
1909	44 595	21 100	333	27	—	—	
1906	2 244	714	63	2	Cassa Resp. locale	—	
1907	796	283	7	—	Cassa D. P.	—	
1908	1 388	590	1	—	Società idroelettrica	—	
1905	38 454	12 779	5481	80	—	—	
1907	43 246	14 353	3788	72	—	—	Non ancora fissato l'ente mutuante.
1909	183	109	9	—	Rendite proprie	—	
1906	3 543	1 425	25	2	Cassa D. P.	—	
1899	—	—	—	—	—	—	
1904	19 401	5 027	1450	19	Cassa Resp. locale	—	In corso determinazione indennità ri- scatto.
—	—	—	—	—	—	—	
1907	732	361	9	—	Cassa D. P.	—	
1899	—	—	—	—	—	—	
1910	11 185	5 315	65	—	Locale Cassa di Ri- sparmio	—	
1908	6 628	3 760	285	—	Locale Monte di Pietà	—	
1898	—	—	—	—	Banca Popolare	—	
1897	—	—	—	—	—	—	
—	—	—	—	—	Banca Popolare	Aziende riunite	Già gestite in economia.
1910	6 742	2 633	488	15	Cassa di Risparmio di Verona	—	
1909	762	286	7	—	—	—	Riscatto di un impianto e costruzione di uno nuovo.
1905	—	—	—	—	—	—	

RIASSUNTO DEI SERVIZI GESTITI CON AZIENDA SPECIALE AL 1° GENNAIO 1911.

TAB. N. 2.

Régies spéciales au 1<sup>er</sup> Janvier 1911.

AZIENDE <i>Régies</i>	Riscatti <i>Rachats</i>			Impianti diretti <i>D'origine municipale</i>			Totale <i>Total</i>		
	Avanti	Dopo	Totale	Avanti	Dopo	Totale	Avanti	Dopo	Totale
	<i>Avant</i> 1904	<i>Après</i> 1904	<i>Total</i>	<i>Avant</i> 1904	<i>Après</i> 1904	<i>Total</i>	<i>Avant</i> 1904	<i>Après</i> 1904	<i>Total</i>
Officine del gas . . . . .	11	8	19	6	1	7	17	9	26
Impianti elettrici . . . . .	1	11	12	12	21	33	13	32	45
Telefoni . . . . .	—	—	—	—	1	1	—	1	1
Tranvai . . . . .	—	5	5	—	5	5	—	10	10
Servizio di vaporetti . . . . .	—	1	1	—	—	—	—	1	1
Acquedotti . . . . .	1	2	3	4	1	5	5	3	8
Molini . . . . .	—	—	—	1	1 <sup>1</sup>	2	1	1	2
Forni normali . . . . .	—	—	—	3	5	8	3	5	8
Panifici e pastifici . . . . .	—	—	—	—	1 <sup>1</sup>	1	—	1	1
Stabilimenti di macellazione . . . . .	—	—	—	1	2	3	1	2	3
Celle frigorifere . . . . .	—	—	—	1	—	1	1	—	1
Cantine . . . . .	—	—	—	—	1	1	—	1	1
Farmacie . . . . .	—	2	2	1	3	4	1	4	5
Case popolari . . . . .	—	—	—	—	11	11	—	11	11
Vuotatura inodora . . . . .	—	—	—	—	1	1	—	1	1
Illuminazione ad acetilene . . . . .	—	—	—	1	—	1	1	—	1
<b>TOTALE . . . . .</b>	<b>13</b>	<b>29</b>	<b>42</b>	<b>30</b>	<b>54</b>	<b>84</b>	<b>43</b>	<b>82</b>	<b>125</b>

<sup>1</sup> Assunti in unica azienda (Palermo).

**Gestioni in economia in corso di trasformazione in aziende speciali  
al 1° Gennaio 1911.**

*Administrations comprises dans le budget municipal en train de se transformer en régies directes  
au 1er Janvier 1911.*

TAB. N. 3.

N. d'ordine N. d'ordre	PROVINCIE <i>Provinces</i>	COMUNI <i>Communes</i>	Natura del servizio <i>Nature du services</i>
1	Alessandria .....	Asti .....	Impianto elettrico
2	Id. ....	Novi Ligure ....	Case popolari
3	Ancona .....	Senigallia .....	Stabilimento balneare
4	Ascoli .....	Ascoli .....	Acquedotto
5	Brescia .....	Chiari .....	Case popolari
6	Cosenza .....	Castrovillari .....	Illuminazione elettrica
7	Id. ....	Cosenza .....	Id. id.
8	Ferrara .....	Portomaggiore ...	Forno
9	Forlì .....	Cesena .....	Macelleria
10	Genova .....	Sestri Ponente ...	Case popolari
11	Macerata .....	Macerata .....	Illuminazione elettrica
12	Massa Carrara ...	Pontremoli .....	Id. id. e acquedotto
13	Modena .....	Modena .....	Frigoriferi e fabbrica di ghiaccio
14	Palermo .....	Termini .....	Stabilimenti termali
15	Perugia .....	Marni .....	Illuminazione elettrica
16	Id. ....	Perugia .....	Servizio telefonico
17	Pesaro .....	Fossombrone .....	Illuminazione elettrica
18	Id. ....	Pesaro .....	Acquedotto
19	Porto Maurizio ..	San Remo .....	Id.
20	Reggio Emilia ...	Reggio Emilia ...	Case popolari
21	Teramo .....	Teramo .....	Illuminazione elettrica e acquedotto
22	Trapani .....	Trapani .....	Acqua potabile
23	Vicenza .....	Vicenza .....	Bagno pubblico

**Proposte allo studio o deliberate, ma non ancora sottoposte al referendum al 1° Gennaio 1911.**

TAB. N. 4.

*Projets à l'étude au 1er Janvier 1911.*

N. d'ordine N. d'ordre	PROVINCIE <i>Provinces</i>	COMUNI <i>Communes</i>	Servizi <i>Services</i>	Allo studio presso il Comune <i>A l'étude chez la Municipalité</i>	In esame presso la Commis- sione Reale <i>A l'étude chez la Com- mission Royale</i>	Rinviate dalla Commissione con osservazioni <i>Renvoyés par la Com- mission</i>	Rinviate al Comune con parere favore- vole della Commis- sione Reale <i>Renvoyés aux Communes avec avis favorable de la Commission Royale</i>
1	Alessandria...	Tortona.....	Ferrovia consorziale...	si	—	—	—
2	Ancona.....	Senigallia.....	Impianto idro-elettrico, Consorzio.....	—	—	si	—
3	Bari.....	Barletta.....	Illuminazione a gas...	si	—	—	—
4	Belluno.....	Belluno.....	Id. elettrica...	si	—	—	—
5	Id.....	Feltre.....	Farmacia.....	si	—	—	—
6	Bologna.....	Casalmaggiore..	Case popolari.....	—	si	—	—
7	Catania.....	Catania.....	Illuminazione a gas...	—	—	si	—
8	Como.....	Lecco.....	Case popolari.....	si	—	—	—
9	Cremona.....	Castelleone....	Id.....	si	—	—	—
10	Id.....	Cremona.....	Acqua potabile.....	—	si	—	—
11	Cuneo.....	Bra.....	Illuminazione a gas...	—	—	—	si
12	Id.....	Cuneo.....	Id. id.....	—	—	—	si
13	Ferrara.....	Argenta.....	Farmacia.....	si	—	—	—
14	Foggia.....	San Severo.....	Impianto elettrico....	—	si	—	—
15	Forlì.....	Cattolica.....	Illuminazione acetilene.	si	—	—	—
16	Id.....	Rimini.....	Case popolari.....	si	—	—	—
17	Genova.....	Monterosso al Mare.	Acquedotto.....	—	—	si	—
18	Girgenti.....	Girgenti.....	Illuminazione a gas...	si	—	—	—
19	Grosseto.....	Massa Marittima..	Id. elettrica....	—	si	—	—
20	Lecce.....	Francavilla Fontana	Id. id.....	si	—	—	—
21	Macerata.....	Apiro.....	Id. id.....	si	—	—	—
22	Id.....	Monsanmartino	Id. id.....	si	—	—	—
23	Milano.....	Cassano Magnago..	Acquedotto.....	—	—	si	—
24	Id.....	Gallarate.....	Officina a gas.....	si	—	—	—
25	Id.....	Lonate.....	Illuminazione elettrica.	si	—	—	—
26	Id.....	Seregno.....	Officina elettrica e a gas.	—	—	—	si
27	Perugia.....	Gubbio.....	Illuminazione elettrica.	—	—	si	—
28	Id.....	Rieti.....	Id. id.....	—	—	—	si
29	Pesaro.....	Pesaro.....	Id. a gas.....	si	—	—	—
30	Reggio Emilia.	Bibbiano.....	Farmacia.....	—	si	—	—
31	Id.....	Cavriago.....	Case popolari.....	—	—	si	—
32	Id.....	Gualtieri.....	Farmacia.....	si	—	—	—
33	Id.....	Reggio Emilia..	Bagno pubblico.....	—	—	si	—
34	Id.....	Id.....	Case popolari.....	—	—	si	—
35	Roma.....	Mentana.....	Id.....	—	—	si	—
36	Id.....	Monterotondo..	Case popolari e tranvie. elettriche.....	—	—	si	—
37	Id.....	Tivoli.....	Acque albule.....	—	—	—	si
38	Siena.....	Montepulciano.	Illuminazione elettrica.	si	—	—	—
39	Siracusa.....	Noto.....	Id. id.....	—	si	—	—
40	Torino.....	Ivrea.....	Acqua potabile.....	—	si	—	—
41	Id.....	Montanaro.....	Illuminazione elettrica.	si	—	—	—
42	Vicenza.....	Schio.....	Impianto elettrico....	—	—	si	—

Servizi gestiti ad economia (art. 16 legge) al 1° Gennaio 1911.

TAB. N. 5. Régies municipales non constituées en administration spéciale au 1<sup>er</sup> Janvier 1911.

PROVINCIE <i>Provinces</i>	Case popolari	Acquedotti	Illuminazione				Fognature e utilizzazione delle materie fertilizzabili	Servizio trasporti in genere	Servizio farmaceutico	Nettezza pubblica - Sgombro neve	Trasporti funebri	Molini e forni normali	Macellazione	Mercati pubblici (plateatico)	Bagni e lavatoi	Fabbrica e vendita di ghiaccio	Asili notturni	Distribuzione di forza motrice idraulica ed elettrica	Pubbliche affissioni	Binari raccordati	Vivai e semenzai di viti Rimboschimenti	Peschiere	Manutenzione stradale	Peso pubblico	Irrigazione	Segherie di legname	Porti natanti	Totale dei servizi
			gas	elettrica	acetilene	petrolio																						
	1	2	3	4	5	6	7	8	9	10	11	12	13	14	15	16	17	18	19	20	21	22	23	24	25	26	27	28
Alessandria.....	—	4	—	—	—	34	1	—	—	25	2 <sup>1</sup>	—	5	3	1	1	—	—	—	—	1	—	—	4	7	—	—	88
Cuneo.....	—	4	1	1	—	4	—	—	—	4	2	—	1	5	—	1	—	—	—	—	—	—	—	3	—	—	—	26
Novara.....	1	—	—	1	—	5	—	—	—	3	—	—	—	—	—	—	—	2	—	—	—	—	2	—	—	—	—	17
Torino.....	—	6	—	1	—	1	1	—	—	2	1	—	1	1	1	—	—	—	1	—	—	—	—	—	—	—	—	16
<b>Piemonte.....</b>	<b>1</b>	<b>14</b>	<b>1</b>	<b>2</b>	<b>1</b>	<b>47</b>	<b>2</b>	<b>—</b>	<b>—</b>	<b>34</b>	<b>5</b>	<b>—</b>	<b>7</b>	<b>9</b>	<b>2</b>	<b>2</b>	<b>—</b>	<b>—</b>	<b>3</b>	<b>—</b>	<b>1</b>	<b>—</b>	<b>4</b>	<b>12</b>	<b>—</b>	<b>—</b>	<b>—</b>	<b>147</b>
Genova.....	—	6	1	2	2	—	3	—	—	2	2	—	5	—	—	—	—	5	1	—	—	—	1	1	—	—	—	31
Porto Maurizio.....	—	1	—	—	—	—	—	—	—	2	1	—	1	—	—	—	—	—	—	—	—	—	—	—	—	—	—	5
<b>Liguria.....</b>	<b>—</b>	<b>7</b>	<b>1</b>	<b>2</b>	<b>2</b>	<b>—</b>	<b>3</b>	<b>—</b>	<b>—</b>	<b>4</b>	<b>3</b>	<b>—</b>	<b>6</b>	<b>—</b>	<b>—</b>	<b>—</b>	<b>—</b>	<b>5</b>	<b>1</b>	<b>—</b>	<b>—</b>	<b>—</b>	<b>1</b>	<b>1</b>	<b>—</b>	<b>—</b>	<b>36</b>	
Bergamo.....	—	7	—	—	—	—	—	—	—	—	—	—	2	1	1	—	—	1	—	—	—	—	9	—	—	—	—	21
Brescia.....	—	8	—	1	—	—	—	—	—	—	—	—	3	—	1	—	—	1	—	—	—	—	—	—	—	—	—	14
Como.....	—	17	—	1	—	2	1	—	—	1	1	—	1	1	—	—	1	1	—	—	—	—	134	5	—	3	169	
Cremona.....	—	—	—	4	1	—	—	—	—	1	5	—	5	1	—	—	—	2	—	—	—	—	1	—	—	—	20	
Mantova.....	—	—	—	—	—	13	—	—	—	5	3	—	2	5	1	2	—	—	—	—	—	—	8	5	—	—	44	
Milano.....	—	4	—	1	—	7	2	1	—	9	1	—	4	—	—	—	—	5	8	—	—	—	92	4	—	—	138	
Pavia.....	—	1	—	—	—	16	—	—	—	16	—	—	—	5	2	—	—	1	—	—	—	46	7	—	—	—	94	
Sondrio.....	—	23	—	—	—	—	—	—	—	3	—	—	—	—	—	—	—	—	—	—	2	—	20	—	—	—	48	
<b>Lombardia.....</b>	<b>—</b>	<b>60</b>	<b>—</b>	<b>7</b>	<b>1</b>	<b>38</b>	<b>3</b>	<b>1</b>	<b>—</b>	<b>35</b>	<b>10</b>	<b>—</b>	<b>17</b>	<b>12</b>	<b>3</b>	<b>5</b>	<b>—</b>	<b>7</b>	<b>13</b>	<b>—</b>	<b>2</b>	<b>—</b>	<b>310</b>	<b>21</b>	<b>—</b>	<b>3</b>	<b>548</b>	
Belluno.....	—	4	—	—	—	2	—	—	—	3	2	—	3	1	—	—	—	—	—	—	—	—	6	1	—	2	24	
Padova.....	—	—	—	—	—	—	—	—	—	5	1	—	9	1	1	—	—	1	—	—	—	—	—	3	—	—	21	
Rovigo.....	—	—	—	—	—	11	—	—	—	1	1	—	1	1	—	—	—	—	—	—	—	—	—	—	—	—	15	
Treviso.....	—	—	—	—	—	8	1	1	—	—	1	1	2	—	—	—	—	—	—	—	—	—	—	—	—	—	14	
Udine.....	—	8	—	—	—	3	1	2	—	4	2	—	2	2	—	—	—	2	—	—	—	—	2	2	—	—	30	
Venezia.....	—	3	—	—	—	6	—	—	—	6	1	—	3	2	1	1	—	—	1	—	—	—	1	9	—	—	34	
Verona.....	1	1	—	—	—	—	—	—	—	—	—	—	—	—	—	—	—	—	—	—	—	—	—	—	—	—	2	
Vicenza.....	—	6	—	—	—	1	—	—	—	1	1	—	2	2	2	1	—	—	5	—	—	—	22	1	—	—	44	
<b>Veneto.....</b>	<b>1</b>	<b>22</b>	<b>—</b>	<b>—</b>	<b>—</b>	<b>31</b>	<b>2</b>	<b>1</b>	<b>2</b>	<b>20</b>	<b>8</b>	<b>1</b>	<b>21</b>	<b>10</b>	<b>5</b>	<b>2</b>	<b>—</b>	<b>—</b>	<b>9</b>	<b>—</b>	<b>—</b>	<b>—</b>	<b>31</b>	<b>16</b>	<b>—</b>	<b>2</b>	<b>184</b>	

1 Maisons à bon marché 2 Eau potable 3 Éclairage à gaz 4 électrique 5 acétylène 6 pétrole 7 Égouts 8 Service de transports 9 Pharmacies 10 Nettoyement des rues 11 Transports funèbres 12 Moulins et boulangeries 13 Boucheries 14 Marchés publics 15 Bains 16 Fabrication et vente de glace 17 Asiles de nuit 18 Distribution de force motrice 19 Affichage 20 Voie ferrée 21 Pépinières 22 Viciers 23 Entretien des rues 24 Poids public 25 Irrigation 26 Scieries 27 Ports flottants 28 Total des services

<sup>1</sup> Un Comune con diritto di privata.

PROVINCIE <i>Provinces</i>	Case popolari	Acquedotti	Illuminazione				Fognature e utilizzazione delle materie fertilizzabili	Servizio trasporti in genere	Servizio farmaceutico	Nettezza pubblica-Sgombramento	Trasporti funebri	Molini e forni normali	Mancellazione	Mercati pubblici (plateatico)	Bagni e lavatoi	Fabbrica e vendita di ghiaccio	Asili notturni	Distribuzione di forza motrice idraulica ed elettrica	Pubbliche affezioni	Binari raccordati	Vivai e semenzai di viti Rimboscimenti	Peschiere	Manutenzione stradale	Peso pubblico	Irrigazione	Segherie di legname	Porti natanti	Totale dei servizi
			gas	elettrica	acetilene	petrolio																						
	1	2	3	4	5	6	7	8	9	10	11	12	13	14	15	16	17	18	19	20	21	22	23	24	25	26	27	28
Bologna.....	—	1	—	1	1	1	—	—	—	1	3	—	10	—	3	—	—	—	1	—	—	—	—	—	—	—	—	22
Ferrara.....	—	—	—	—	—	1	—	—	1	13	1	1	9 <sup>1</sup>	1	1	3	—	—	3	—	—	—	—	2	2	—	—	38
Forlì.....	—	2	—	1	1	15	—	—	1	11	—	1	2	—	5	—	—	—	—	—	—	1	5	1	—	—	46	
Modena.....	3	1	—	1	1	6	—	—	—	5	2	—	5	1	—	2	—	—	2	—	—	—	1	—	—	—	30	
Parma.....	—	—	—	—	—	—	—	—	1	—	—	1	—	—	—	—	—	—	2	—	—	—	—	—	—	—	4	
Piacenza.....	—	—	—	—	2	4	—	—	—	2	—	1	3	1	—	—	—	—	—	—	—	—	3	2	—	—	18	
Ravenna.....	1	2	—	—	1	8	—	—	1	8	—	1	5	2	1	1	—	—	4 <sup>2</sup>	—	—	—	—	—	—	—	36	
Reggio nell'Emilia.....	—	—	—	—	—	15	—	—	2	16	—	—	1	2 <sup>3</sup>	—	—	—	—	1	—	—	—	1	1	—	—	39	
<b>Emilia.....</b>	<b>4</b>	<b>6</b>	<b>—</b>	<b>2</b>	<b>6</b>	<b>50</b>	<b>1</b>	<b>—</b>	<b>6</b>	<b>56</b>	<b>6</b>	<b>5</b>	<b>35</b>	<b>7</b>	<b>5</b>	<b>11</b>	<b>1</b>	<b>—</b>	<b>13</b>	<b>—</b>	<b>—</b>	<b>1</b>	<b>10</b>	<b>7</b>	<b>1</b>	<b>—</b>	<b>233</b>	
Arezzo.....	—	3	—	—	—	—	—	—	—	—	—	—	—	—	—	—	—	—	—	—	—	—	—	—	—	—	—	3
Firenze.....	—	30	—	1	—	33	1	1	1	51	1	—	31	2	5	1	—	—	3	—	—	—	3	3	—	—	167	
Grosseto.....	—	3	—	—	—	—	—	—	—	3	—	—	2	2	—	—	—	—	1 <sup>4</sup>	—	—	1 <sup>5</sup>	—	—	—	—	12	
Livorno.....	—	4	—	—	1	2	—	—	—	2	—	—	3	—	—	—	—	—	1	—	—	—	—	—	—	—	13	
Lucca.....	—	2	1	—	—	—	—	—	—	3	—	—	5	—	—	—	—	—	—	—	—	—	—	—	—	—	11	
Massa e Carrara.....	—	3	—	1	—	1	—	—	—	4	—	—	2	1	—	—	—	—	—	—	—	—	2	—	—	—	14	
Pisa.....	—	—	—	—	—	3	—	—	2	5	—	—	8	—	—	—	—	—	—	—	—	—	—	—	—	—	18	
Siena.....	—	10	—	—	—	9	—	—	3	24	—	—	19	1	2	2	—	—	1	—	—	—	3	2	—	—	76	
<b>Toscana.....</b>	<b>—</b>	<b>55</b>	<b>1</b>	<b>2</b>	<b>1</b>	<b>48</b>	<b>1</b>	<b>1</b>	<b>6</b>	<b>92</b>	<b>1</b>	<b>—</b>	<b>70</b>	<b>6</b>	<b>7</b>	<b>3</b>	<b>—</b>	<b>—</b>	<b>6</b>	<b>—</b>	<b>—</b>	<b>1</b>	<b>8</b>	<b>5</b>	<b>—</b>	<b>—</b>	<b>314</b>	
Ancona.....	—	11	—	1 <sup>5</sup>	1	24	—	—	—	21	3	—	3	3	1	1	—	—	—	—	—	—	12	—	—	—	81	
Ascoli Piceno.....	—	8	—	6	—	18	—	—	2	8	5	—	3	1	—	—	—	—	1	—	—	—	4	—	—	—	56	
Macerata.....	—	2	—	2	1	—	—	—	1	1	1	—	1	—	1	—	—	—	—	—	—	—	—	—	—	—	10	
Pesaro e Urbino.....	—	6	—	—	1	2	—	—	—	2	1	—	1	1	2	—	—	—	2	—	—	—	—	—	—	—	18	
<b>Marche.....</b>	<b>—</b>	<b>27</b>	<b>—</b>	<b>9</b>	<b>3</b>	<b>44</b>	<b>—</b>	<b>—</b>	<b>3</b>	<b>32</b>	<b>10</b>	<b>—</b>	<b>8</b>	<b>5</b>	<b>3</b>	<b>2</b>	<b>—</b>	<b>—</b>	<b>1</b>	<b>2</b>	<b>—</b>	<b>—</b>	<b>16</b>	<b>—</b>	<b>—</b>	<b>—</b>	<b>165</b>	
Perugia-Umbria..	—	9	—	3 <sup>6</sup>	3	10	—	—	1 <sup>6</sup>	11	8 <sup>7</sup>	1	4	—	—	—	—	—	—	—	—	—	1	—	—	—	51	
Roma-Lazio.....	—	14	—	2	3	102	1	1	4	104	38	5	12	3	4	—	—	—	4	—	—	—	17	—	—	—	314	

1 Maisons à bon marché 2 Eau potable 3 Éclairage à gaz 4 Électrique 5 Acétylène 6 Pétrole 7 Égouts 8 Service de transports 9 Pharmacies 10 Nettoyement des rues 11 Transports funèbres 12 Moulins et boulangeries 13 Boucheries 14 Marchés publics 15 Bains 16 Fabrication et vente de glace 17 Asiles de nuit 18 Distribution de force motrice 19 Affichage 20 Voie ferrée 21 Pépinières 22 Vétiers 23 Entretien des rues 24 Poids public 25 Irrigation 26 Scieries 27 Ports flottants 28 Total des services

<sup>1</sup> Il Comune di Ferrara ha diritto di privativa. <sup>2</sup> Con diritto di privativa. <sup>3</sup> Il Comune di Reggio Emilia ha privativa per il mercato dei bozzoli <sup>4</sup> Con privativa. <sup>5</sup> In corso gli atti per la costituzione dell'Azienda speciale. <sup>6</sup> Il Comune di Spoleto non ha ancora assunto il servizio in via definitiva. <sup>7</sup> Il Comune di Perugia ha diritto di privativa.

(Segue TAB. N. 5.)

PROVINCIE <i>Provinces</i>	Case popolari	Acquedotti	Illuminazione				Fognature e utilizzazione delle materie fertilizzabili	Servizio trasporti in genere	Servizio farmaceutico *	Nettezza pubblica-Sgombro neve	Trasporti funebri	Molini e forni normali	Macellazione	Mercati pubblici (plateatico)	Bagni e lavatoi	Fabbrica e vendita di ghiaccio	Asili notturni	Distribuzione di forza motrice idraulica ed elettrica	Pubbliche affissioni	Binari raccordati	Vivai e semenzai di viti Rimboscimenti	Peschiere	Manutenzione stradale	Peso pubblico	Irrigazione	Segherie di legname	Porti natanti	Totale dei servizi	
			gas	elettrica	acetilene	petrolio																							
	1	2	3	4	5	6	7	8	9	10	11	12	13	14	15	16	17	18	19	20	21	22	23	24	25	26	27	28	
<b>Aquila degli Abruzzi..</b>	—	3	—	2	—	2	—	—	—	5	—	—	3	—	—	—	—	—	—	—	—	—	—	—	—	—	1	—	16
<b>Campobasso .....</b>	—	4	—	—	—	12	—	—	—	5	1	—	3	1	—	—	—	—	—	—	—	—	—	—	—	—	—	—	26
<b>Chieti .....</b>	—	9	—	—	—	8	—	—	1	9	—	—	—	—	—	—	—	—	—	—	—	—	—	—	—	—	—	—	27
<b>Teramo .....</b>	—	4	—	1	—	—	—	—	—	—	—	—	—	—	—	—	—	—	—	—	—	—	—	—	—	—	—	—	5
<b>Abruzzi e Molise.</b>	—	20	—	3	—	22	—	—	1	19	1	—	6	1	—	—	—	—	—	—	—	—	—	—	—	—	1	—	74
<b>Avellino .....</b>	—	1	—	—	—	—	—	—	—	—	—	—	—	—	—	—	—	—	—	—	—	—	—	—	—	—	—	—	1
<b>Benevento .....</b>	—	6	—	—	—	14	—	—	—	10	1	—	3	—	—	—	—	—	—	—	—	—	1	—	—	—	—	—	35
<b>Caserta .....</b>	—	15	—	—	—	46	3	—	4	70	22	—	5	—	—	—	—	—	1	—	—	—	9	—	—	—	—	—	175
<b>Napoli .....</b>	—	10	—	—	6	21	1	—	—	26	—	2	5	—	—	—	—	—	—	—	—	—	11	—	—	—	—	—	82
<b>Salerno .....</b>	—	2	—	—	—	7	—	—	—	5	3	1	2	—	—	—	—	—	—	—	—	—	7	—	—	—	—	—	27
<b>Campania .....</b>	—	34	—	—	6	88	4	—	4	111	26	3	15	—	—	—	—	—	1	—	—	—	28	—	—	—	—	—	320
<b>Bari delle Puglie .....</b>	—	1	—	—	—	9	2	—	1	7	—	—	4	1	—	—	—	—	—	—	—	—	2	1	—	—	—	—	28
<b>Foggia .....</b>	—	—	—	—	—	17	1	—	—	20	—	—	5	—	—	—	—	—	—	—	—	—	1	—	1	—	—	—	45
<b>Lecce .....</b>	—	1	—	—	1	28	3	—	1	13	7	—	2	—	—	—	—	—	1	—	—	—	18	1	—	—	—	—	79
<b>Puglie .....</b>	—	2	—	—	1	54	6	—	2	43	7	—	11	1	—	—	—	—	1	—	—	—	21	2	1	—	—	—	152
<b>Potenza-Basilicata ..</b>	—	2	—	—	1	14	—	—	—	23	—	—	1	—	—	—	—	—	—	—	—	—	—	—	—	—	—	—	720
<b>Catanzaro .....</b>	—	—	—	—	—	6	—	—	—	1	1	—	—	—	—	—	—	—	—	—	—	—	—	—	—	—	—	—	8
<b>Cosenza .....</b>	—	116	1 <sup>1</sup>	1 <sup>1</sup>	—	24	4	—	—	102	4	—	4	—	4	—	—	—	—	—	—	—	—	—	—	—	—	—	260
<b>Reggio di Calabria ..</b>	—	2	—	—	2	11	—	—	—	12	1	—	—	—	—	—	—	—	—	—	—	—	—	—	—	—	—	—	28
<b>Calabrie .....</b>	—	118	1	1	2	41	4	—	—	115	6	—	4	—	4	—	—	—	—	—	—	—	—	—	—	—	—	—	296
<b>Caltanissetta .....</b>	—	2	—	—	—	15	—	—	—	6	1	—	2	1	—	—	—	—	—	—	—	—	—	—	—	—	—	—	27
<b>Catania .....</b>	—	3	—	1	3	13	—	—	1	16	4	1	2	—	—	—	—	—	—	—	—	—	3	—	—	—	—	—	47
<b>Girgenti .....</b>	—	3	—	—	—	19	—	—	1	14	—	—	—	—	—	—	—	—	—	—	—	—	1	—	—	—	—	—	38
<b>Messina .....</b>	—	1	—	—	—	—	—	—	—	—	—	—	—	—	—	—	—	—	—	—	—	—	—	—	—	—	—	—	1
<b>Palermo .....</b>	—	2	—	—	—	27	—	—	—	8	5	—	1	1	1	—	—	—	—	—	—	—	1	—	2	—	—	—	48
<b>Siracusa .....</b>	—	6	—	—	1	13	—	—	—	7	3	—	1	—	—	—	—	—	—	—	—	—	—	1	—	—	—	—	32
<b>Trapani .....</b>	—	3	—	—	1	9	—	—	—	7	—	—	7	—	—	—	—	—	—	—	—	—	—	—	—	—	—	—	32
<b>Sicilia .....</b>	—	20	—	—	2	4	96	—	—	2	58	13	1	13	2	1	—	—	—	—	—	—	2	—	11	—	—	—	225

1 Maison de bon marché 2 Eau potable 3 Éclairage à gaz 4 Électricité 5 Acetilene 6 Petrolio 7 Égouts 8 Service de transports 9 Pharmacies 10 Nettoyement des rues 11 Transports funebres 12 Moulins et boulangeries 13 Boucheries 14 Marchés publics 15 Bains 16 Fabrication et vente de glace 17 Asiles de nuit 18 Distribution de force motrice 19 Affichage 20 Voie ferrée 21 Papinières 22 Fiesters 23 Entretien des rues 24 Poids public 25 Irrigation 26 Scieries 27 Ports flottants 28 Total des services

<sup>1</sup> Sono in corso le pratiche per la costituzione dell'Azienda speciale.



(Segue TAB. N. 5).

PROVINCIE <i>Provinces</i>	Case popolari	Acquetotti	Illuminazione				Fognature e utilizzazione delle materie fertilizzabili	Servizio trasporti in genere	Servizio farmaceutico	Nettezza pubblica-Sgombro neve	Trasporti funebri	Molini e forni normali	Macellazione	Mercati pubblici (piacatico)	Bagni e lavatoi	Fabbrica e vendita di ghiaccio	Asili notturni	Distribuzione di forza motrice idraulica ed elettrica	Pubbliche affissioni	Binari raccordati	Vivai e semenzai di viti Rimboschimenti	Peschiere	Manutenzione stradale	Peso pubblico	Irrigazione	Segherie di legname	Porti natanti	Totale dei servizi
			gas	elettrica	acetilene	petrolio																						
	1	2	3	4	5	6	7	8	9	10	11	12	13	14	15	16	17	18	19	20	21	22	23	24	25	26	27	28
Cagliari.....	—	8	—	—	—	—	—	—	—	1	—	—	—	—	—	—	—	—	—	—	—	—	—	—	—	—	—	9
Sassari.....	—	19	—	—	—	—	—	—	1	1	—	—	1	1	—	—	—	—	—	—	—	—	—	—	—	—	—	42
<i>Sardegna</i> .....	—	27	—	—	—	—	—	—	1	2	—	—	1	1	—	—	—	—	—	—	—	—	—	—	—	—	—	51

### Riassunto per Compartimenti.

#### *Résumé par Régions.*

Piemonte.....	1	14	1	2	1	47	2	—	—	34	5	—	7	9	2	2	—	—	3	—	1	—	—	4	12	—	—	—	147
Liguria.....	—	7	1	2	2	—	3	—	—	4	3	—	6	—	—	—	—	—	5	1	—	—	—	1	1	—	—	36	
Lombardia.....	—	60	—	7	1	38	3	1	—	35	10	—	17	12	3	5	—	7	13	—	2	—	—	310	21	—	3	548	
Veneto.....	1	22	—	—	—	31	2	1	2	20	8	1	21	10	5	2	—	—	9	—	—	—	—	31	16	—	2	184	
Emilia.....	4	6	—	2	6	50	1	—	6	56	6	5	35	7	5	11	1	—	13	—	—	—	1	10	7	1	—	233	
Toscana.....	—	55	1	2	1	48	1	1	6	92	1	—	70	6	7	3	—	—	6	—	—	—	1	8	5	—	—	314	
Marche.....	—	27	—	9	3	44	—	—	3	32	10	—	8	5	3	2	—	1	2	—	—	—	—	—	—	—	16	165	
Umbria.....	—	9	—	3	3	10	—	1	—	11	8	1	4	—	—	—	—	—	—	—	—	—	—	—	—	—	1	51	
Roma.....	—	14	—	2	3	102	1	1	4	104	38	5	12	3	4	—	—	—	4	—	—	—	—	—	—	—	17	314	
Abruzzi e Molise.....	—	20	—	3	—	22	—	—	1	19	1	—	6	1	—	—	—	—	—	—	—	—	—	—	—	—	1	74	
Campania.....	—	34	—	—	6	88	4	—	4	111	26	3	15	—	—	—	—	—	1	—	—	—	—	—	—	—	28	320	
Puglie.....	—	2	—	—	1	54	6	—	2	43	7	—	11	1	—	—	—	—	1	—	—	—	—	—	—	—	21	152	
Basilicata.....	—	2	—	—	1	14	—	—	—	2	—	—	1	—	—	—	—	—	—	—	—	—	—	—	—	—	—	20	
Calabria.....	—	118	1	1	2	41	4	—	—	115	6	—	4	—	4	—	—	—	—	—	—	—	—	—	—	—	—	296	
Sicilia.....	—	20	—	2	4	96	—	—	2	58	13	1	13	2	1	—	—	—	—	—	—	—	—	—	—	—	2	2255	
Sardegna.....	—	27	—	—	—	—	—	—	1	2	—	—	1	1	—	—	—	—	—	—	—	—	—	—	—	—	19	51	
<b>REGNO.....</b>	<b>6</b>	<b>437</b>	<b>4</b>	<b>35</b>	<b>34</b>	<b>685</b>	<b>27</b>	<b>5</b>	<b>31</b>	<b>738</b>	<b>142</b>	<b>16</b>	<b>231</b>	<b>57</b>	<b>30</b>	<b>29</b>	<b>1</b>	<b>8</b>	<b>57</b>	<b>1</b>	<b>5</b>	<b>2</b>	<b>477</b>	<b>64</b>	<b>3</b>	<b>2</b>	<b>3</b>	<b>3130</b>	

1 Maisons a bon marché 2 Eau potable 3 Éclairage à gaz 4 électrique 5 acétylène 6 pétrole 7 Égouts 8 Service de transports 9 Pharmacies 10 Nettoyement des rues 11 Transports funèbres 12 Moulins et boulangeries 13 Boucheries 14 Marchés publics 15 Bains 16 Fabrications et vente de glace 17 Asiles de nuit 18 Distribution de force motrice 19 Affichage 20 Voie ferrée 21 Peintures 22 Viviers 23 Entretien des rues 24 Poids public 25 Irrigation 26 Scieries 27 Ports flottants 28 Total des services

Acquedotti comunali. — Notizie generali.

Tab. N. 8.

Service des eaux. — Renseignements généraux.

COMUNI <i>Communes</i>	Az (Azienda speciale) <i>Régie spéciale</i> E (Economia) <i>Administration budgétaire</i>	I (Iniziato) <i>commencé</i> R (Riscatto) <i>racheté</i>	Data <i>Date</i>	Capitale impiegato <i>Capital d'exploitation</i>		Interessi sul debito <i>Intérêt de l'emprunt</i>	Ammortamento anni <i>Durée de l'amortissement années</i>	Personale al 1. 1. 1910 <i>Personnel</i>	
				all' inizio <i>au commencement</i>	al 1. 1. 1910			Dirigente amministrativo <i>directeur administratif</i>	Operai <i>Ouvriers</i>
Alba.....	E	I	1894	100 000	150 000	5 <sup>0</sup> / <sub>10</sub> rid. 4 <sup>0</sup> / <sub>10</sub>	35	2	2
Bassano.....	E	I	1898	450 000	800 000	5 <sup>0</sup> / <sub>10</sub>	50	1	3
Belluno.....	E	I	1889	190 000	190 000	4 <sup>0</sup> / <sub>10</sub>	30	—	1
Brescia.....	E	I	1898	1 300 000	1 343 000	4-4 <sup>1</sup> / <sub>2</sub> <sup>0</sup> / <sub>10</sub>	.	Personale Uff. Tecnico	4
Caltagirone...	E	I	.	1 500 000	1 503 569	.	.	id.	3
Chiari.....	E	I	1908	103 000	103 000	4 <sup>1</sup> / <sub>2</sub> <sup>0</sup> / <sub>10</sub>	35	—	1
Chioggia.....	E	R	1904	135 000	150 000	4 <sup>1</sup> / <sub>4</sub> <sup>0</sup> / <sub>10</sub>	35	Uff. Tecnico	29 <sup>1</sup>
Civitavecchia.	E	I	1883	1 495 000	.	.	.	.	9
Cuneo.....	E	I	1877	1 000 000	.	4 <sup>0</sup> / <sub>10</sub>	50	2	2
Faenza.....	E	I	1896	420 000	530 000	5 <sup>0</sup> / <sub>10</sub>	25/10	2	1
Fano.....	Az	I	1902	250 000	285 800	4 <sup>1</sup> / <sub>4</sub> <sup>0</sup> / <sub>10</sub>	35	2	2
Firenze.....	E	I	1877	6 000 000	5 213 371	2	.	22	20
Forlì.....	Az	I	1905	485 000	497 000	.	.	7	4
Lecco.....	E	I	1908	270 000	240 125	4 <sup>0</sup> / <sub>10</sub>	35	1	1
Legnano.....	E	I	1908	400 000	450 000	4 <sup>0</sup> / <sub>10</sub>	35	2	4
Lodi.....	Az	I	1907	300 000	362 000	4 <sup>0</sup> / <sub>10</sub>	35	2	1
Milano.....	E	I	1891	8 370 000	9 180 000	.	.	17	112
Montebelluna.	E	I	1904	266 000	.	4 <sup>0</sup> / <sub>10</sub>	35	1	1
Padova.....	Az	R	1892	2 400 000	2 854 408	4 <sup>1</sup> / <sub>2</sub> <sup>0</sup> / <sub>10</sub>	25	11	17
Perugia.....	E	I	1899	2 000 000	.	.	.	2	10
Ragusa.....	E	I	1887	400 000	400 000	3 <sup>0</sup> / <sub>10</sub>	20/30	—	2
Rimini.....	E	I	1908	353 000	335 251	4 <sup>0</sup> / <sub>10</sub>	35	2	6
Sacile.....	E	I	1904	78 000	71 700	4 <sup>1</sup> / <sub>4</sub> <sup>0</sup> / <sub>10</sub>	35	—	1
S. Gimignano.	E	I	1900	150 000	.	4 <sup>0</sup> / <sub>10</sub>	50	—	1
Sassari.....	E	I	1884	2 250 000	2 320 000	.	.	3	5
Schio.....	E	I	1871	150 000	200 000	4 <sup>1</sup> / <sub>2</sub> <sup>0</sup> / <sub>10</sub>	30	1	3
Scicli.....	E	I	1888	191 156	191 196	3 <sup>0</sup> / <sub>10</sub>	45	—	2
Spezia.....	E	I	1885	800 000	567 900	4 <sup>0</sup> / <sub>10</sub>	.	7	13
Spilimbergo <sup>3</sup> .	E	R	1905	40 000	167 500	.	5/30	—	1
Spoleto.....	E	I	.	525 000	550 000	.	.	2	3
Taranto.....	E	R	1898	800 000	360 000	5 <sup>0</sup> / <sub>10</sub>	35	3	11
Torino.....	E	I	1908	4 500 000	.	.	.	4	45
Udine.....	E	I	1887/96	1 000 000	1 000 000	4 <sup>0</sup> / <sub>10</sub>	30/35	2	4
Vicenza.....	Az	I	1896	480 000	555 000	4.65 <sup>0</sup> / <sub>10</sub>	20	4	5

<sup>1</sup> Fontanieri.

<sup>2</sup> L'ultimo prestito per l'acquedotto è al 4<sup>0</sup>/<sub>10</sub> con ammortamento in 50 anni.

<sup>3</sup> Il lavoro viene eseguito anche per conto del Comune di Seguals che dovrà corrispondere a quello di Spilimbergo il canone fino al 1912 avendo questi provveduto totalmente al riscatto. Quota a carico del Comune di Seguals 24,70<sup>0</sup>/<sub>10</sub>

Acquedotti comunali. — Risultati finanziari — Anno 1909.

TAB. N. 7.

Service des eaux. — Résultats de l'exercice 1909.

COMUNI Communes	Entrate — Recettes				Spese — Dépenses						Avanzo (+) o Disavanzo (-) Excédent des recettes (+) ou déficit (-)
	Da privati Abonnés lire	Servizi pubblici Services publics	Altre entrate Autres recettes	Totale Total	Personale Personnel	Mantenimento e diverse Entretien et dépenses	Imposte Impositions	Interessi e ammortamenti Intérêts et amortissements	Straordinarie Extraordinaires	Totale Total	
Alba.....	•	•	•	10 000	•	•	•	•	•	6 600	+ 3 400
Bassano.....	23 532	—	—	23 532	5 030	9 309	580	12 603	—	27 522	— 3 890
Brescia.....	108 205	25 000	15 000 <sup>1</sup>	148 205	8 540	21 500	7 563	70 895	43 000 <sup>2</sup>	151 588	— 3 383
Chiari.....	2 483	—	300	2 782	550	4 207	—	4 217	—	8 974	— 6 180
Cuneo.....	17 998			17 998	1 100	6 786			—	7 886	+ 10 112
Fano.....	7 702	—	1 019	8 721	2 121	3 806	<sup>3</sup>	11 320	—	17 248	— 8 527
Firenze.....	1 016 910			1 016 910	108 610	193 343	20 546	31 472	—	353 971	+ 662 939 <sup>4</sup>
Forlì.....	35 219	15 341	1 354	51 914	13 469	10 085	333	22 410	—	46 297	+ 5 615 <sup>5</sup>
Grosseto.....	35 500	40 000	500	76 000	12 000	7 000	700	46 537	—	66 237	+ 9 763 <sup>6</sup>
Lecco.....	4 715	2 000	3 815 <sup>7</sup>	10 530	3 192	1 334	—	11 638	—	16 164	— 5 634
Legnano.....	22 246	425	11 075 <sup>8</sup>	33 746	5 812	12 947	74	14 913	—	33 746	—
Lodi.....	11 321	—	1 856	13 177	1 620	3 803	—	15 809	—	21 232	— 8 058
Padova.....	263 681	8 669	10 568 <sup>9</sup>	282 918	61 818	44 738	1 820	145 133	—	253 509	+ 29 409 <sup>4</sup>
Perugia.....	82 272	120 000	7 133	209 305	10 374	28 891	—	116 228	—	155 493	+ 53 811
Ragusa.....	8 299	42 570	—	50 869	1 540	2 850	206	23 868	—	28 464	+ 22 405
Rimini.....	6 224	5 758	1 877	13 859	6 661	8 600	—	<sup>10</sup>	—	15 261	— 1 702
Sacile.....	2 760	1 210	562	4 532	60	500	—	3 860	—	4 420	+ 112 <sup>4</sup>
Sassari.....	77 213	10 000	—	87 213	6 212	18 156	475	64 988	—	89 821	— 2 608
Schio.....	8 003	4 500	—	12 503	1 620	450	165	9 500	—	11 735	+ 768 <sup>4</sup>
Sciacchi.....	4 718	—	—	4 718	980	2 000	376	9 984	—	13 540	— 8 822
Siena.....	9 250	6 065	—	15 315	4 774	10 541	—	—	—	15 315	—
Spezia.....	58 541	57 793	1 457	117 791	24 310	24 678	685	42 425	—	92 098	+ 25 693
Spilimbergo..	4 747	5 000	180	9 927	200	1 074	—	8 286	—	9 560	+ 367 <sup>4</sup>
Spoletto.....	19 000	21 569	—	40 569	1 800	7 000	700	31 069	—	40 569	—
Taranto.....	106 000	3 600	2 000	111 600	13 905	18 325	3 876	56 000	—	92 106	+ 19 494
Torino <sup>11</sup> .....	330 722	54 57	69 474	405 673	50 712	151 119	316	196 000	—	398 147	+ 7 526 <sup>12</sup>
Udine.....	83 272	8 000	—	91 272	11 385	7 902	4 312	58 000	—	81 599	+ 9 673
Vicenza.....	82 313	23 767	42 209	148 289	12 855	42 408	7 628	48 940	—	111 921	+ 36 363

<sup>1</sup> Rifusione costo prese e fornitura contatori.

<sup>2</sup> Per nuove condutture.

<sup>3</sup> È pendente un ricorso contro l'imposizione.

<sup>4</sup> Devoluto tutto a favore dell'Amministrazione comunale.

<sup>5</sup> Così repartito:  $\frac{2}{10}$  al personale,  $\frac{2}{10}$  al fondo di riserva,  $\frac{6}{10}$  al Comune.

<sup>6</sup> A favore del Bilancio generale.

<sup>7</sup> Di cui L. 3150 per concorso dello Stato nella spesa interessi.

<sup>8</sup> Di cui L. 7782 per opere di derivazione.

<sup>9</sup> Rendite straordinarie diverse.

<sup>10</sup> L'azienda si trova ancora in un periodo iniziale non essendo ancora completata la costruzione dell'acquedotto. In seguito avrà un Bilancio speciale coll'aggravio delle quote di ammortamento.

<sup>11</sup> Risultati dell'anno 1910.

<sup>12</sup> Impiegato nella formazione di un fondo di riserva.

**Servizio dell'acqua potabile e dei canali di fognatura a Milano.**

*Service de l'eau potable et des égouts à Milan.*

(Dal Conto consuntivo del 1910).

ENTRATE.	SPESE <sup>1</sup>
Ricavo per vendita d'acqua a privati. . . . . L. 2 334 416	Per il servizio dell'acqua potabile:
Consumo d'acqua per gli stabili comunali. . . . . 25 130	Salari. . . . . L. 106 560
Nolo contatori. . . . . 97 102	Energia elettrica . . . . . 255 408
Rimborsi diversi . . . . . 18 196	Carbone e altri combustibili. . . . . 30 408
	Altre spese . . . . . 263 676
	Totale L. 656 049
Totale del servizio dell'acqua. L. 2 474 845	Spese pel mantenimento canali di
Provento dei canali di fognatura. 621 719	fognatura . . . . . 134 295
	Totale complessivo L. 790 344
Totale L. 3 096 564	

**Sviluppo delle rendite dell'acquedotto dal 1899 al 1910.**

(Per il solo consumo dei privati).

Anno 1899 . . . . . L. 374 078	Anno 1905 . . . . . L. 1 077 067
» 1900 . . . . . 485 779	» 1906 . . . . . 1 412 098
» 1901 . . . . . 544 823	» 1907 . . . . . 1 624 287
» 1902 . . . . . 682 693	» 1908 . . . . . 1 863 903
» 1903 . . . . . 793 923	» 1909 . . . . . 2 132 220
» 1904 . . . . . 958 810	» 1910 . . . . . 2 334 416

<sup>1</sup> Mancano le spese d'indole generale, e quelle per gli interessi e ammortamento di debiti ecc.

**Affissioni pubbliche. — Risultati finanziari 1909.**

TAB. N. 8.

*Régies municipales de l'affichage. — Résultats de l'exercice 1909.*

COMUNI <i>Communes</i>	Quadri <i>Cadres pour affiches</i>		Personale <i>Personnel</i>		Entrate — <i>Recettes</i>				Spese — <i>Dépenses</i>						Avanzo (+) o Disavanzo (—) <i>Excédent des recettes (+) ou déficit (—)</i>	
	N.	Mq.	Impiegati <i>Administratif</i>	Affissatori <i>Affichers</i>	Pubblicità permanente <i>Publicité permanente</i>	Affissioni — <i>Affiches</i>			Totale <i>Total</i>	Per il personale <i>Pour le personnel</i>	Di amministrazione <i>Administration</i>	Canone ai proprietari di stabili <i>Indemnité aux propriétaires</i>	Interessi e ammortamenti <i>Intérêts et amortissements</i>	Imposte e pigione <i>Impôts et loyers</i>		Totale <i>Total</i>
						Teatri e spettacoli <i>de spectacles</i>	Distribuz. manifesti <i>Distribution à la main</i>	Diverse <i>divers</i>								
Ancona....	175	906	1	•	5 291	1 860			7 151	4 380	1 421	—	576	609	6 986	+ 165
Bologna...	770	4 550	5	•	•	•	•	•	55 246	17 015	5 900				22 915	+ 32 331 <sup>1</sup>
Bergo S. Donnino.	49	150	1	1	105	22	12	620	759	200	—	—	559	—	759	—
Casalmaggiore....	30	2	—	1	•	•	•	•	359	180	5	—	—	—	185	+ 174 <sup>1</sup>
Como.....	274	1 401	—	•	•	•	•	•	10 336	7 235 <sup>2</sup>			1 858	360	9 453	+ 883
Desio.....	69	183	3	—	740	—	—	—	740	74	—	—	—	—	74	+ 666
Firenze....	1265	6608	4	9	13939	14570	1 240	56 223	85 972	17 570	7 789	9 716	1 110	1 435	37 620	+ 48 352 <sup>1</sup>
Lecco.....	177	400	1 <sup>5</sup>	•	279	887	62	2 240	3 468	2 700	244	—	380	—	3 324	+ 144 <sup>1</sup>
Legnano <sup>6</sup> ..	53	205	1	•	24	152	247	326	749	550	354	—	—	—	904	— 155
Livorno...	624	2 827	2 <sup>7</sup>	4	5 114	—	2 196	26 710	34 020	7 292	2 416	—	—	2 474	12 182	+ 21 838 <sup>1</sup>
Mantova...	346	2 609	1	2	20	4 907			4 927	2 070	870	—	—	—	2 940	+ 1 987
Milano.....	7500	30 000	•	•	•	•	•	•	257 568	72 866	18 424	31 818	45 000	6 100	174 208	+ 83 360 <sup>1</sup>
Modena....	350	•	2	3	3 879	3 500	640	9 464	17 483	3 895	3 530	532	703	604	9 264	+ 8 219
Parma.....	1000	3 000	2	3	2 335	5 251	8 427		16 013	5 580	1 000	—	—	36	6 616	+ 9 397 <sup>8</sup>
Pinerolo <sup>9</sup> ..	172	330	1	1	48	54	36	1 163	1 301	667	185	—	—	—	10 852	+ 449
Rimini.....	150	1 000	1	•	•	•	•	•	7 514	2 250	1 150	—	225	60	3 685	+ 3 829
Savona....	420	1 750	1	2	•	•	•	•	7 057	3 937	510	—	360	—	4 807	+ 2 200
Schio.....	•	•	1	—	—	—	—	1 196	1 196	275	105	—	—	235	615	+ 581
Seregno...	46	102	1		96	103	68	219	486	221	2	—	340	—	563	— 77
Siena.....	68	•	1	1	217	3 864			4 081	1 850	521	—	—	99	2 470	+ 1 611
Torino.....	2371	8 862	4	11	26 682	113 007			139 689	22 483	8 604	14 393	1 802	7 206	54 488	+ 85 201
Udine.....	187	395	1	1	•	•	•	•	8 121	2 404	1 177	—	—	309	3 480	+ 4 641

<sup>1</sup> A favore del Bilancio comunale.

<sup>2</sup> Canone pagato all'Impresa generale d'affissioni e pubblicità la quale è concessionaria del servizio percipendo il 70 % degli introiti.

<sup>3</sup> Affidato all'Ispettore di polizia. <sup>4</sup> Comprese L. 3227 per sconti e abbuoni.

<sup>5</sup> L'impiegato addetto serve anche per l'Ufficio di Polizia Urbana.

<sup>6</sup> Bilancio economico dal 1° Agosto al 31 Dicembre 1909.

<sup>7</sup> Alla dipendenza del Direttore della Polizia municipale.

<sup>8</sup> L'utile venne così repartito: 95 % al Bilancio comunale e 5 % al personale delle affissioni.

<sup>9</sup> Bilancio economico dal 1° Aprile al 31 Dicembre 1909.

<sup>10</sup> Non comprese L. 1484,50 spese impianto.

**Officine comunali del gas. — Notizie generali.**  
*Régies municipales du gaz. — Renseignements généraux.*

TAB. N. 9.

COMUNI <i>Communes</i>	In azienda (Az) <i>Régie spéciale</i> o ad economia (E) <i>ou budgétaire</i>	Iniziata (I) <i>Commencée</i> o Riscattata (R) <i>ou rachetée</i>	Data <i>Date</i>	Capitale impiegato <i>Capital d'exploitation</i>		Interessi del debito <i>Intérêts</i> de l'emprunt	Ammortamento anni <i>Amortissements</i> années	Personale addetto al 1.º 1. 1910 <i>Personnel</i>	
				all'inizio au commen- cement	al 1.º 1. 1910			Direttivo e ammini- strativo <i>directif</i> et admini- stratif	Operai e Facchini <i>ouvriers et services</i>
				In migliaia di lire <i>En milliers de frs.</i>					
Acqui .....	AZ	R <sup>1</sup>	1907	200	123	4.75 %	20	4	18
Asti .....	AZ	R	1898	250	506	—	—	6	65
Bologna .....	AZ	R <sup>2</sup>	1900	6 600	4 253	4 1/3-5 %	18	46	192
Como .....	AZ	R	1894	400	1 146	4.25 %	10	15	92
Crema .....	AZ	I	1904	130	170	5 %	20	3	17
Forlì .....	AZ	R	1904	385	391	•	•	5	23
Gallarate .....	E	R	1906	122	329	3 e 4 %	35	3	17
Lendinara .....	AZ	R	1906	80	94	4.25 %	27	2	5
Livorno .....	AZ	R	1902	582	1 238	5 %	5	14	150
Mantova .....	AZ	R	1908	300	483	5 %	4	9	34
Padova .....	AZ	R	1896	1 484	2 736	4 %	30	18	115
Palermo .....	AZ	R	1906	5 150	5 940	•	•	75	387
Pavia .....	AZ	R <sup>3</sup>	1905	580	710	5 %	•	6	45
Reggio Emilia .....	AZ	R	1902	625	595	4 e 4 1/4 %	30	9	57
Spezia .....	E	I	1877	500	646	5 %	25	9	120
Vercelli .....	AZ	I	1902	584	469	3.85 %	50	5	32
Vicenza .....	AZ	R	1897	615	701	5 %	20	5	31
Voghera .....	AZ	R	1889	300	295	4.25 %	50	4	35

**Officine comunali del gas. — Produzione nell'anno 1909.**  
*Régies municipales du gaz. — Production dans l'exercice 1909.*

TAB. N. 10.

COMUNI <i>Communes</i>	Gas venduto — <i>Gaz vendu</i>			Gas consumato in officine <i>Consommé</i> dans l'usine	Dispersione <i>Pertes</i>	Produzione totale <i>Production</i> totale	Su 1000 kg. di carbone si ebbero <i>Sur 1000 kg. de houille</i>		
	A privati <i>aux abonnés</i>	Per usi pubblici <i>pour usages</i> <i>publics</i>	Per stabili- menti comunalì <i>d'édifices</i> <i>municipaux</i>				Gas	Coke	Catrame
In migliaia di m <sup>3</sup> (en milliers de m <sup>3</sup> )									
Acqui .....	314	99	16	5	112	546	272	710	44
Asti .....	1252	287	45	40	225	1849	283	696	45
Bologna .....	6798	1050	167	162	748	8925	292	676	50
Caltanissetta .....	91	272	21	4	46	434	•	•	•
Como .....	2848	350	33	13	467	3711	300	652	47
Crema .....	290	59	—	5	44	398	280	680	45
Forlì .....	408	157	20	38	219	842	283	741	47
Gallarate .....	287	68	65	4	108	532	274	650	30
Lendinara .....	73	29	—	1	20	123	238	670	40
Livorno .....	1870	886	172	71	672	3671	285	685	41
Mantova .....	1305	204	143	20	160	1832	283	669	46
Padova .....	3694	498	83	15	771	5061	294	640	51
Palermo .....	8681	1569	145	128	1409	11932	286	698	48
Pavia .....	1238	312	—	14	429	1993	300	680	50
Reggio Emilia .....	1178	143	141	12	354	1828	287	650	47
Spezia .....	836	284	31	—	211	1362	244	722	33
Vercelli .....	335	50	8	16	73	482	300	700	54
Vicenza .....	1431	46	13	3	296	1789	297	682	42
Voghera .....	803	122	—	17	•	•	306	700	400

<sup>1</sup> Nove anni prima della scadenza della concessione.

<sup>2</sup> Dodici anni prima della scadenza della concessione.

<sup>3</sup> Alla scadenza della concessione.

<sup>4</sup> Scadenza indeterminata.

Officine comunali del gas. —

Régies municipales du gaz. —

TAB. N. 11.

COMUNI • Communes	Entrate — Recettes									Acquisto	
	Gas venduto — Vente de gaz				Vendita di sottoprodotto Vente de sous-produits	Nolo di contatori Location de compteurs	Rimborso di impianti Remboursements	Altre entrate Autres	Totale Total	Carbone Houilles	Combustibile Combustible
	a privati aux abonnés	per usi pubblici pour usages publics	a stabilimenti com. <sup>1</sup> aux établissements communaux	servizio officina Consommé dans l'usine							
	lire	lire	lire	lire	lire	lire	lire	lire	lire	lire	
Acqui.....	71 278	21 888	3 148	718	48 414	3 779	11 479	12 706	173 410	51 244	12 961
Asti.....	218 784	34 440	5 434	4 772	195 789	13 765	4 113	58 275	535 372	184 528	45 835
Bologna.....	1 501 899	167 958	26 703	25 894	923 676	51 131	12 388	20 743	2 730 392	1 008 818	224 526
Caltanissetta..	22 196	23 075	5 306	•	69 420	•	•	•	•	62 888	21 800
Como.....	508 915	48 938	5 898	1 280	286 479	40 074	—	4 738	896 322	410 860	2 131
Crema.....	56 879	10 536	—	972	49 242	4 231	5 197	13 545	140 602	45 851	9 429
Forlì.....	84 021	23 489	4,086	4 545	102 412	639	2 452	1 403	223 047	87 077	21 399
Gallarate.....	64 278	9 615	13 246	—	39 014	5 446	11 888	14 504	157 991	64 009	15 124
Lendinara.....	17 838	5 500	—	214	16 609	1 516	89	1 441	43 207	15 869	6 426
Livorno.....	354 592	128 988	24 886	9 272	443 722	20 005	52 895	19 561	1 053 921	287 587	6 054
Mantova.....	232 891	24 548	19 977	2 744	232 214	2 286	39 722	7 175	561 557	198 931	75 190
Padova.....	664 421	57 250	10 004	1 762	567 658	37 185	—	31 569	1 369 849	455 459	174 582
Palermo.....	1 562 567	57 442	7 629	4 678	937 084	89 381	—	24 409	2 683 189	914 800	214 228
Pavia.....	232 301	59 308	—	3 392	227 243	24 398	—	6 170	552 812	203 833	60 210
Reggio Emilia	211 600	20 086	20 991	1 484	214 916	6 130	—	5 16 826	492 033	192 383	61 820
Spezia.....	207 964	39 774	6 470	2 049	128 691	368	1 315	55 898	442 729	165 409	—
Vercelli.....	66 618	6 997	1 152	1 953	61 385	3 786	381	5 929	148 201	49 874	16 412
Vicenza.....	276 058	5 513	1 507	305	199 538	15 946	—	41 264	540 131	168 619	48 564
Voghera.....	112 524	21 000	—	1 008	118 480	7 880	9 522	3 531	273 945	99 985	25 590

Repartizione dell'utile netto:

- ACQUI. — Alla riserva L. 4739, al personale amministrativo L. 2843, agli operai L. 2370, al Comune L. 37 438.  
 ASTI. — Al personale L. 6813, al Fondo di riserva L. 1028, al Comune L. 27 267.  
 BOLOGNA. — Al Fondo di riserva L. 10300, ai Consiglieri per indennità L. 8060, agli impiegati L. 4605, al Comune L. 183 039.  
 COMO. — Al personale 2 % (L. 3428), al Fondo di riserva 5 % (L. 8568), al Comune 93 % (L. 159 372).  
 CREMA. — Alla riserva L. 2584, agli operai e impiegati L. 1034, al Comune L. 6720.  
 FORLÌ. — Al personale 2/10, al Fondo di riserva 2/10, al Municipio 6/10.  
 GALLARATE. — Passato alla riserva.  
 LENDINARA. — Passato al Bilancio comunale.  
 LIVORNO. — Al Fondo di riserva L. 10 385, ai membri del Consiglio d'amministrazione L. 3115, al personale L. 18 472, al Fondo di Previdenza impiegati L. 6231, al Fondo sostituzioni e rinnuovamenti L. 93 505, al Comune L. 76 000.  
 MANTOVA. — Al Comune L. 65 331 (75 %), al Fondo di riserva e Commissione L. 21 777 (25 %).

<sup>1</sup> Compresa L. 9172 per acquisto materiale per impianti a privati.

<sup>2</sup> Compresa L. 48 719 per rimborso imposte e tasse.

<sup>3</sup> Compresa L. 88 642 per riscaldamento dei forni.

**Resultati finanziari dell'anno 1909.**

*Résultats de l'exercice 1909.*

Spese — Dépenses										Avanzo (+)	COMUNI <i>Communes</i>
Mantenimento forni e fabbricati <i>Entretien de l'usine</i>	Altre spese di produ- zione <i>Autres dépenses de production</i>	Personale direttivo e ammini- strativo <i>Personnel diréctif et admini- stratif</i>	Operai <i>Ouvriers</i>	Mantenimento condutture <i>Entretien des conductions</i>	Spese generali di amministraz. <i>Dépenses générales</i>	Interessi e ammortamenti <i>Intérêts et amortissements</i>	Imposte <i>Impo- sitions</i>	Totale <i>Total</i>	Totale <i>Total</i>	Disavanzo (-) <i>Excédent des recettes (+) ou déficit (-)</i>	
lire	lire	lire	lire	lire	lire	lire	lire	lire	lire	lire	
3 561	2 617	6 114	16 103	12 470	8 353	11 478	1 084	126 020	+	47 390	<b>Acqui</b>
13 035	5 282	14 806	56 969	11 296	35 575	29 268	103 670	500 264	+	35 108	<b>Asti</b>
98 157	53 045	110 209	153 343	172 876	124 818	510 583	68 018	2 524 388	+	206 004	<b>Bologna</b>
1 825	5 151	.	.	5 447	.	.	13 487	.	.	.	<b>Caltanissetta</b>
16 891	3 122	29 121	92 735	19 814	22 650	100 324	27 306	724 954	+	171 368	<b>Como</b>
2 838	27 080	5 100	14 899	2 110	3 518	15 941	3 493	130 264	+	10 333	<b>Crema</b>
5 800	5 258	5 593	25 914	2 693	3 804	25 116	11 301	193 955	+	29 092	<b>Forlì</b>
6 936	7 111	4 480	23 143	3 519	3 998	18 239	3 597	150 206	+	7 785	<b>Gallarate</b>
718	174	1 597	4 574	776	1 081	8 682	2 615	42 512	+	695	<b>Lendinara</b>
19 805	119 105	35 818	164 663	59 338	50 527	58 611	44 705	846 213	+	207 708	<b>Livorno</b>
11 102	6 797	24 500	51 366	38 834	8 532	36 267	22 930	474 449	+	87 108	<b>Mantova</b>
70 735	35 757	36 502	201 896	10 292	23 581	140 832	35 281	1 184 917	+	184 932	<b>Padova</b>
40 662	45 085	156 145	233 750	22 453	83 805	460 288	26 052	2 197 268	+	485 921	<b>Palermo</b>
4 059	3 956	15 607	50 504	9 490	25 991	82 675	9 063	465 388	+	87 424	<b>Pavia</b>
23 409	7 228	33 520	60 939	17 937	16 536	45 449	28 680	487 901	+	4 132	<b>Reggio Emilia</b>
30 947	11 440	9 483	91 767	2 159	1 100	59 911	33 350	405 571	+	37 158	<b>Spezia</b>
753	5 242	3 838	14 268	1 258	3 728	17 477	3 858	116 707	+	31 494	<b>Vercelli</b>
8 213	7 871	23 631	15 014	5 622	66 043	74 262	16 104	433 943	+	106 188	<b>Vicenza</b>
715	2 843	8 319	31 112	13 497	5 183	29 627	11 010	227 881	+	46 054	<b>Voghera</b>

**PADOVA.** — Tutto devoluto a favore dell'Amministrazione comunale.

**PALERMO.** — Al Fondo di riserva L. 24 296, al personale per partecipazione L. 24 600 e al Comune L. 437 025.

**PAVIA.** — Al Fondo di riserva 20 % (L. 17 485), al Fondo oscillazione fossile 5 % (L. 4371), alla Commissione Amministratrice 5 % (L. 4371), al Direttore 3 % (L. 2623), al capo officina 1 % (L. 874), al personale 5 % (L. 4371), al Comune 61 % (L. 53 329).

**REGGIO EMILIA.** — Alla riserva il 15 %, al personale il 10 %, al Direttore 2 %, al Comune ed alla Commissione amministrativa il 73 %.

**VERCELLI.** — Devoluto interamente al Bilancio comunale.

**VICENZA.** — L. 5309 al Fondo di riserva, L. 8284 al personale, L. 1061 al Fondo di previdenza e L. 91 533 quota al Comune.

**VOGHERA.** — L. 11 000 al Municipio, L. 3000 al fondo di riserva, L. 15 900 al Fondo di ammortamento.

\* Compresa L. 14 682 per illuminazione pubblica.

\* Compresa L. 5000 riscosse dall'azienda elettricità per contributo fisso per il personale direttivo ed amministrativo.



**Officine elettriche comunali. —  
Usines municipales d'électricité. —**

TAB. N. 12.

COMUNI <i>Communes</i>	Aziende speciali (Az.) o in economia (E) <i>Règle spéciale (Az.) ou budgétaire (E)</i>	Iniziata (I) o riscattata (R) <i>commencée (I) ou rachetée (R)</i>	Data <i>Date</i>	Capitale impiegato <i>Capital d'exploitation</i>		Interessi del debito <i>Intérêts de l'emprunt</i>	Periodi di Ammortamento anni <i>Amortissement années</i>	Cenni descrittivi dell'impianto <i>Description de l'usine</i>
				all'inizio <i>au commencement</i>	al 1. 1. 1910 <i>le 1. 1. 1910</i>			
				In migliaia di lire <i>En milliers de frs.</i>				
Brescia <sup>1</sup> .....	Az	R	1909	4 500	4 549	4 %	35	Vi sono due impianti: uno a c. c. a 8000 volts e l'altro pure a c. c. a 15000 volts con alternatori accoppiati a turbine idrauliche; tale corrente viene poi ridotta a 3700 volts. Altra energia a c. c. viene fornita dalla Società Elettrica Bresciana alla tensione di 3700 volts.
Cerignola .....	Az	I	1906	360	501	.	2	Tre motori a gas ad aspirazione della Langen-Wolf di 90 HP ciascuno azionano tre gruppi di dinamo a c. c. Distribuzione a 3 fili. Una batteria di accumulatori ausilia le dinamo.
Como .....	Az	I	1900	700	634	4-3 %	30	3
Cremona .....	E	I	1904	875	714	4 %	20	3
Milano .....	Az	I	0000	23 772	.	.	.	.
Parma .....	Az	R	1905	360	1 298	4 15 %	30	3
Ragusa .....	E	I	1906	244		3 %	20.30	Il sistema è a c. c. con distribuzione a 3 fili. Tre motori a gas povero della forza di 75 HP ciascuno, uno dei quali di riserva.
Reggio Emilia.	Az	R	1903	.	400	4-4 1/4 %	.	L'energia a corrente alternata, trifase è fornita dalla Società Anonima Emiliana e l'Azienda ha impiantata un'unità di di riserva.
Sesto Fiorentino..	Az	I	1906	201	512	4-4 1/2 %	50	3
Sondrio .....	Az	R	1908	240		3 1/2 %	7	Impianto idroelettrico di 250 HP, corrente alternata, monofase.
Soresina .....	Az	I	1902	243	249	4 %	20	Impianto idroelettrico, corrente alternata.
Spezia .....	E	I	1899	210	646	5-4 1/4 %	35	.
Spoletto .....	Az	I	1900	1 400	1 450	4 1/2 %	50	Impianto idroelettrico, corrente trifase con 42 periodi al secondo.
Torino .....	Az	I	1905	9 000	.	.	.	3
Trani <sup>8</sup> .....	Az	R	1908	400	529	4 %	50	Impianto a vapore con corrente continua.
Vercelli .....	Az	I	1902	584	602	3,85 %	50	Impianto idro-termo-elettrico, corrente trifase, continua per l'illuminazione pubblica, alternata per la privata e per forza motrice.
Verona .....	Az	I	1907	847	924	3 3/4-4 %	50	Impianto idro-termo-elettrico, corrente alternata trifase con 42 periodi al secondo
Vicenza .....	Az	I	1908	300	348	4 50 %	20	3
Voghera .....	Az	I	1900	100	158	4 1/4 %	50	Quattro motori a gas, potenza complessiva 230 HP, corrente alternata monofase.

<sup>1</sup> Esercizio dal 1° Giugno al 31 Dicembre 1909.

<sup>2</sup> Contratto di pagamento rateale con l'appaltatore dei lavori.

<sup>3</sup> Vedansi a pagg. 266-267 dell'Annuario Statistico delle Città italiane. — Anno III, 1909-1910.

<sup>4</sup> Il personale è quello dell'Officina del gas.

<sup>5</sup> L'Azienda paga direttamente un capo tecnico e paga all'Officina del gas un contributo fisso annuo di L. 5000 per il personale direttivo e amministrativo.

**Notizie generali.**

*Renseignements généraux.*

Voltaggio <i>Voltage</i>		Utenti al 1. 1. 1910  <i>Abonnés au 1. 1. 1910</i>	Lampade <i>Lampes</i>		Motori alimentati  <i>Moteurs</i>	Produzione complessiva nel 1909  <i>Production totale en 1909</i>	Personale <i>Personnel</i>		COMUNI  <i>Communes</i>
di produzione  <i>de production</i> volts	di distribuzione  <i>de distribution</i> volts		ad arco  <i>à arc</i> n.	a incandescenza  <i>à incandescence</i> n.			direttivo e amministrativo  <i>directif et administratif</i> n.	operai e servizio  <i>ouvriers</i> n.	
11700	125-125 × 1.73	7083	290	12699	290	.	34	46	Brescia
135×2	130×2	1575	114	430	—	348 000	5	26	Cerignola
20000-3600	450-120	1430	87	—	—	359 766	4	4	Como
8000-3000	220-550	2247	168	14326	354	149 823	5	20	Cremona
.	.	.	.	.	.	.	.	.	Milano
130-260	120-230	2370	463	34267	351	1 107 257	8	30	Parma
220	220	99	64	580	1	182 180	4	6	Ragusa
3600	270-156	552	90	4000	42	369 693	5	8	Reggio Emilia
5000	260-159	482	43	3877	52	111 891 <sup>6</sup>	5	9	Sesto Fiorentino
2300	105	886	2	6000	7	200 000	2	6	Sondrio
5000-13000	170	792	16	.	80	.	2	4	Soresina
.	.	.	.	.	.	517 939	9	.	Spezia
4500	4500-29000 4060-110	791	15	466	30	3 400 000	5	30	Spoleto
.	.	.	.	.	..	11 684 682 <sup>9</sup>	.	.	Torino
125	110	648	74	372	3	251 525	3	11	Trani
3500	150	1472	76	12234	143	744 233	5	15	Vercelli
3000	200-120	218	15	.	70	.	6	26	Verona
—	—	795	72	8600	42	—	4	8	Vicenza
2250	125×2	429	20	—	22	105 649	2	8	Voghera

<sup>6</sup> Non comprese 94464 Kilowattora acquistati dalla Società Toscana per Imprese Elettriche sede in Firenze.

<sup>7</sup> Indeterminati perchè è in facoltà del Comune di ammortizzarlo o di serbarlo come cauzione a garanzia dei patti contrattuali con la Società Idroelettrica italiana che ha fornito i capitali.

<sup>8</sup> Esercizio 1° Novembre 1908, 31 Dicembre 1909.

<sup>9</sup> Dati del 1910.

Officine elettriche comunali. —

Usines électriques municipales. —

TAB. N. 13.

COMUNI <i>Communes</i>	Entrate — Recettes									
	Per vendita energia — Vente d'énergie					Totale <i>Total</i>	Nolo contatori <i>Compteurs</i>	Rimborsi diversi <i>Rembours sements</i>	Altre entrate <i>Diverses</i>	Totale entrate <i>Total des recettes</i>
	per illuminazione <i>pour éclairage</i>			per forza motrice <i>force motrice</i>						
	pubblica <i>public</i>	di edifici comunali <i>édifices municipaux</i>	a privati <i>à privés</i>	per servizi pubblici <i>services publics</i>	a privati <i>à privés</i>					
lire	lire	lire	lire	lire						
Brescia.....	389 917			88 401		478 318	15 893	642	32 378	527 231
Cerignola.....	52 000	1 759	87 069	—	—	140 828	—	4 760	3 219	148 807
Como.....	12 796	969	150 031	—	—	273 796	11 756	1 110	45 765	222 427
Cremona.....	20 989	4 356	164 676	1 201	63 315	254 537	13 267	1 437	11 782	281 023
Parma.....	44 072	4 615	262 469	—	57 350	368 506	36 281	—	95 866	500 653
Ragusa.....	—	—	5 705	—	—	5 705	—	—	—	5 705
Reggio Emilia...	22 597	—	45 911	—	13 931	82 439	3 483	5 899	6 535	98 356
Sesto Fiorentino.	12 223	238	37 021	384	3 295	53 161	3 002	—	27	56 190
Sondrio.....	2 215	200	53 041	—	1 000	56 456	3 069		—	59 525
Soresina.....	6 000	—	50 871	—	24 409	81 280	1 044	—	2 194	84 518
Spezia.....	25 928	6 537	106 007	5 225	15 082	168 779	3 195	17 535	2 074	181 583
Spoletto.....	17 100	2 000	63 000	—	74 917	157 017	—	—	500	157 517
Torino <sup>2</sup> .....	245 395			488 859		834 254	14 907	19 804	59 765	928 730
Trani.....	46 667	66 763		—	—	113 430	3 987	5 518	943	123 878
Vercelli.....	9 200	3 986	108 774	1 226	29 187	152 373	6 747	1 082	8 089	168 291
Verona.....	28 369	13 831	28 589	—	109 424	180 213	—	1 763	28 066	210 042
Vicenza.....	29 536	3 884	84 540	10 455	35 821	164 236	7 677	1 096	5 002	178 011
Voghera.....	10 000	—	35 012	—	6 562	51 574	2 670	1 472	7 484	63 200

Repartizione dell'utile netto:

BRESCIA. — Al Fondo di riserva L. 3320, al personale L. 4149, al Comune L. 34 026.

CERIGNOLA. — Al Comune L. 24 557, al Direttore L. 517, al personale L. 775.

COMO. — Al Comune L. 58 909, al Fondo di riserva L. 3134, al personale L. 627.

PARMA. — Al Fondo di riserva L. 18 124, al Direttore e al personale L. 14 500, al Direttore per completamento quota utili L. 2726, al Bilancio comunale L. 145 899.

REGGIO EMILIA. — Alla riserva il 15 %, al personale il 10 %, al Direttore il 2 % e al Comune e alla Commissione amministrativa il 73 %.

SONDRIO. — L. 1349 al Conto di riserva, L. 415 quota figurativa, L. 764 al Direttore, L. 725 al personale, L. 10 324 alla Cassa comunale.

<sup>1</sup> Canoni per l'acquisto dell'energia elettrica.

<sup>2</sup> Dati per il 1910.

## Resultati finanziari dell'anno 1909.

*Résultats de l'exercice 1909.*

Uscite — Dépenses									Avanzo (+) o Disavanzo (-)	COMUNI <i>Communes</i>
per la produzione <i>de production</i>	per la rete di distribuzione <i>de distribution</i>	Per il personale <i>Traitements au personnel</i>		Spese generali <i>d'administration</i>	Per nuovi impianti <i>Installations nouvelles</i>	Interessi passivi <i>Intérêts</i>	Ammortamenti e deperimenti <i>Amortissements</i>	Totale uscite <i>Total des dépenses</i>		
		direttivo e amministrativo <i>directif et administratif</i>	Operai <i>Ouvriers</i>							
lire	lire	lire	lire	lire	lire	lire	lire	lire	lire	
94 466 <sup>1</sup>	50 282	32 862	24 822	95 863	—	134 940	52 500	485 735	+ 41 496	<b>Brescia</b>
31 626	19 691	6 979	19 135	9 248	4 954	16 625	14 700	122 958	+ 25 849	<b>Cerignola</b>
93 686 <sup>1</sup>	581	3 236	12 645	1 906	—	29 735	17 969	159 757	+ 62 670	<b>Como</b>
79 572	7 933	19 869	23 504	79 473	—	26 346	51 335	288 033	— 7 010	<b>Cremona</b>
68 690	3 722	59 864		36 231	—	53 507	97 390	319 404	+ 181 249	<b>Parma</b>
8 560	1 700	7 320	3 400	4 284	—	6 691	5 604	37 559	— 31 854	<b>Ragusa</b>
42 865	—	8 443	7 906	14 860	—	11 988	10 565	96 627	+ 1 729	<b>Reggio Emilia</b>
17 524	2 966	2 950	10 283	1 017	—	9 673	16 886	61 301	— 5 111	<b>Sesto Fiorentino</b>
8 893		4 617		14 929	—	9 600	8 000	46 037	+ 13 488	<b>Sondrio</b>
33 531	4 452	4 580	4 335	13 356	1 049	9 671	10 470	81 444	+ 3 074	<b>Soresina</b>
51 581	17 275	4 515	29 980	18 096	11 377	11 055	18 940	162 819	+ 18 764	<b>Spezia</b>
14 652	5 000	5 022	14 545	25 470	5 000	38 360	11 563	119 612	+ 37 905	<b>Spoleto</b>
344 324	154 241	33 461	87 676	52 062	—	169 200	87 766	9287 30	—	<b>Torino</b>
24 441	3 699	21 722		15 502	—	24 710	14 745	104 819	+ 19 059	<b>Trani</b>
54 045	5 489	7 678	19 103	8 493	—	22 707	36 835	154 350	+ 13 941	<b>Vercelli</b>
20 379	21 587	12 900	20 567	24 378	—	24 605	47 981	172 397	+ 37 645	<b>Verona</b>
42 050	4 273	7 794	14 934	19 412	—	10 915	18 394	117 772	+ 60 239	<b>Vicenza</b>
14 892	8 356	3 326	14 553	75	3 271	4 527	13 350	62 350	+ 850	<b>Voghera</b>

SORESINA. — L. 461 al personale, L. 221 al Conto di riserva e L. 2392 al Comune.

SPOLETO. — Il 5 % alla Commissione e il rimanente al Comune.

TRANI. — Al Fondo di riserva L. 2859, al Direttore L. 381, al personale L. 571, al Comune L. 15 247.

VERCELLI. — Al Fondo di riserva L. 694, agli impiegati L. 347, agli operai L. 347, al Comune L. 5553 e al Fondo per R. M. a carico officina L. 7000.

VERONA. — Al Fondo di riserva L. 7529, alla Commissione amministratrice L. 3132, al Direttore L. 1253, al personale L. 753, al Comune L. 24 978.

VICENZA. — Al Fondo di riserva L. 3012, al personale L. 4068, alla Previdenza L. 602, al Comune L. 52 557.

**Forni comunali.**

*Boulangeries municipales.*

TAB. N. 14.

COMUNI <i>Communes</i>	Aziende speciali (Az) o in economia (E) <i>Régie spéciale ou budgétaire</i>	Data <i>Date</i>	Capitale impiegato <i>Capital employé</i> lire	Personale <i>Personnel</i>		Entrate <i>Recettes</i>				per farina fiore, sale <i>achat de farine fleur, sel etc.</i>	per combustibile <i>combustible</i>
				direttivo o amministrativo <i>directif et administratif</i> n.	operai <i>ouvriers</i> n.	per vendita di pane <i>pour vente de pain</i>	per vendita di crusca ed altro <i>pour vente de son</i>	altre entrate <i>autres</i>	Totale <i>Total</i>		
Bari.....	E	1907	•	2	10	197 460	—	3 882	201 342	192 199	5745
Borgo S. Donnino .	E	1904	12440 <sup>1</sup>	1	3	51 452	—	536	51 988	42 552	—
Cagliari.....	E	1906	•	1	7 <sup>2</sup>	120 989	—	1 009	121 998	104 360	1722
Cesena.....	Az	1905	10000	4	23 <sup>3</sup>	233 920	56 537	1 153	351 610	289 690	3453
Potenza.....	E	1908	•	1	2	64 947	202	1 053	66 202	55 886	1632
Ravenna.....	Az	1903	35015	1	5	178 339	12 593	850	191 782	154 194	3995
Rimini <sup>5</sup> .....	Az	1909	40000	2	•	185 200	20 577	23 604	229 381	175 977	6174
Rovigo.....	Az	1908	32000	1	21 <sup>6</sup>	144 546	447	21 560 <sup>7</sup>	169 553	109 438	1361
S. Donà di Piave..	Az	1908	72091	1	9	81 526	13 974	3 637	99 137	95 661	•
Udine.....	E	1905	46614	3	3) <sup>10</sup>	270 033	20 334	8 800	299 167	224 120	88

<sup>1</sup> Vi si fece fronte colle risorse del bilancio ordinario pagando in tre annualità.

<sup>2</sup> Di cui 3 operai addetti ai trasporti.

<sup>3</sup> Di cui L. 81 per acquisto mobili e attrezzi.

<sup>4</sup> Compreso negli interessi e ammortamenti.

<sup>5</sup> Trasformato in azienda speciale col 1909.

<sup>6</sup> Compresi 2 banconieri, 1 facchino e 3 garzoni.

**Esercizio 1909.**

*Exercice 1908.*

Spese. — Dépenses							Avanzo (+) o disavanzo (-) <i>Excédent des recettes (+) ou déficit (-)</i>	Impiego dell'avanzo <i>Emploi de l'excédent des recettes</i>	COMUNI <i>Communes</i>
per energia e illuminazione <i>force motrice et éclairage</i>	altre di produzione <i>autres dépenses de production</i>	stipendi e salari <i>traitements et salaires</i>	fitti <i>loyers</i>	amministrative <i>dépenses d'administration</i>	Interessi e ammortamenti <i>Intérêts et amortissements</i>	Totale <i>Total</i>			
2954	1 926	13 595	1800	716	—	218 935	— 17 593	—	<b>Bari</b>
345	1 009	2 485	360	209	840	47 800	+ 4 188	.	<b>Borgo S. Donnino</b>
454	458	10 845	780	3063 <sup>7</sup>	206	121 888	+ 110	A pro del Comune.	<b>Cagliari</b>
3062	13 434	29 104	487	4683	5 070	348 983	+ 2 627	L'80 % a pro del Comune e il 20 al Conto riserva.	<b>Cesena</b>
409	1 854	4 576	600	242	500	65 699	+ 503	.	<b>Potenza</b>
1410	7 132	13 639	.	7096	3 110	190 576	+ 1 206	Il 70 % al fondo di riserva e il 30 % al Comune.	<b>Ravenna</b>
139	9 337	23 880	530	1578	4 389	222 004	+ 7 377	.	<b>Rimini</b>
885	23 299 <sup>8</sup>	18 025	200	4123	12 059 <sup>9</sup>	169 370	+ 183	Il 50 % al fondo di riserva - il 2 % al Direttore - l'8 % agli operai e il 40 % al Comune.	<b>Rovigo</b>
1817	3 690	16 556	600	5675	.	.	.	.	<b>S. Donà di Piave</b>
81	21 008	36 839	1356	4084 <sup>11</sup>	2 590	298 878	+ 289	Al fondo di riserva.	<b>Udine</b>

<sup>7</sup> Comprese L. 14 964 per vendita di paste.

<sup>8</sup> Per acquisto di generi diversi e spese di produzione.

<sup>9</sup> Comprese L. 1529 per interessi permanenti e L. 3306 per ammortamento perdita 1908.

<sup>10</sup> Compresi i facchini e 4 venditrici al banco.

<sup>11</sup> Comprese spese per imposte e tasse.

**COMUNE DI PALERMO — Molino e Panificio Municipale**

**Esercizio 1° Gennaio 1908-31 Gennaio 1909.**

**ENTRATE**

<i>del Molino</i>		<i>del Panificio</i>
Sfarinati venduti q. <sup>li</sup> 113 970 . . . L.	3 465 509	Pane venduto q. <sup>li</sup> 70 124 . . . . . L.
		2 368 128
Totale Entrate . . . L.		5 833 632
Disavanzo dell'esercizio . . . . .		108 687
Complesso . . . . . L.		5 942 319

**SPESE**

Costo di q. <sup>li</sup> 105 077 frumento . L.	3 169 464	Costo di q. <sup>li</sup> 59 700 farine . . . . . L.	2 020 244
» » 6 735 farine . . . . .	215 479	Sale e olio di Sesamo . . . . .	16 463
Combustibile . . . . .	32 198	Combustibile e forza motrice . . . . .	81 027
Lubrificanti ed affini . . . . .	2 425	Stipendi, paghe, indennità e so-	
Stipendi, paghe, indennità e so-		prassoldi . . . . .	178 494
prassoldi . . . . .	87 492	Manutenzione . . . . .	22 691
Manutenzione . . . . .	7 106	Spese generali . . . . .	46 919
Spese generali . . . . .	15 993	Ammortamenti . . . . .	11 876
Pigioni . . . . .	20 062		
Ammortamenti . . . . .	14 286		L. 2 377 814
L.	3 564 505		
Totale Spese . . . . . L.		5 942 319	

**Esercizio 1° Febbraio-31 Dicembre 1909.**

**ENTRATE**

Sfarinati venduti q. <sup>li</sup> 88608 . . . L.	2 762 198	Pane venduto q. <sup>li</sup> 56003 . . . . . L.	2 039 165
Altre entrate . . . . .	7 924	Altre Entrate . . . . .	15 055
L.	2 770 122		L. 2 054 220
Totale Entrate . . . L.		4 824 342	

**SPESE**

Costo di q. <sup>li</sup> 74 869 di frumento L.	2 281 322	Costo di q. <sup>li</sup> 47 666 farine . . . . . L.	1 744 528
» » 9 205 farine . . . . .	331 306	Sale e Olio di Sesamo . . . . .	14 164
Combustibile . . . . .	31 899	Legna e forza motrice . . . . .	64 745
Lubrificanti ed affini . . . . .	2 223	Stipendi, paghe, indennità e so-	
Stipendi, paghe, indennità e so-		prassoldi . . . . .	146 217
prassoldi . . . . .	62 941	Manutenzione . . . . .	41 488
Manutenzione . . . . .	7 709	Spese generali . . . . .	44 047
Spese generali . . . . .	14 792	Ammortamenti . . . . .	4 131
Pigioni . . . . .	15 337		
Ammortamenti . . . . .	3 362		L. 2 059 320
L.	2 750 891		
Totale Spese . . . . . L.		4 810 211	
Utile dell'esercizio . . . . .		14 131	
Complesso . . . . . L.		4 824 342	

V° CENSIMENTO GENERALE DELLA POPOLAZIONE

---

ORDINAMENTO DEI LAVORI NEI COMUNI  
E SPESE RELATIVE.





---

## Ordinamento dei lavori per il V° Censimento Generale della Popolazione (10 Giugno 1911) nei grandi Comuni e spese relative.

---

Le due tabelle che seguono raccolgono alcune notizie fornite da 87 grandi Comuni sull'ordinamento dei lavori del 5° censimento generale della popolazione e del 1° censimento industriale e sulle spese sopportate dai Comuni stessi in tale occasione.

Non si è creduto opportuno trarre medie e cifre proporzionali dai dati suddetti, alcune spese essendo indicate in cifre globali o presuntive ed essendo poi grandissima la differenza dei criteri coi quali nei diversi Comuni si procedè ai lavori preparatorî e consecutivi al censimento. (Riordinamento più o meno esteso delle denominazioni stradali e della numerazione civica, riordinamento e qualche volta inizio di registri di popolazione, indagini, particolari, ecc.).

Crediamo peraltro che, pure coi difetti inevitabili in tal genere d' inchieste, queste tabelle saranno esaminate con interesse, trovandosi in esse per la prima volta un cenno sintetico comparativo della attività municipale in occasione di un censimento nazionale.

---

Spese fatte dai Comuni per i lavori del

TAB. N. 1.

Dépenses faites par les Communes pour les travaux du

COMUNI <i>Communes</i>	Per lavori preparatori <i>Pour les travaux préparatoires</i>		Per l'esecuzione del <i>Pour les travaux du</i>				
	per onorari e mercedi	altre spese	per il personale di ruolo	per mercede al personale avventizio	per locali e mobili	per rilievi, carte, ecc.	per carta, stampati, cancelleria
	<i>traitements et salaires</i>	<i>autres dépenses</i>	<i>traitements au personnel municipal</i>	<i>salaires aux réenseurs</i>	<i>pour l'arrangement des locaux</i>	<i>pour les plans topographiques</i>	<i>pour papier, enprimés, etc.</i>
	2	3	4	5	6	7	8
1	lire	lire	lire	lire	lire	lire	lire
Alessandria.....	3213	761	250	6348	—	33	166
Ancona.....	270	1604	10361	5119	40	446	845
Andria.....	800	1322	1100	5700	—	15	300
Aquila.....	560	1216	260	2193	—	100	247
Arezzo.....	445	1600	300	6417	—	—	82
Asti.....	1295	1821	—	2740	46	—	1198
Barletta.....	223	552	•	3983	70	—	345
Benevento.....	450	—	450	4548	—	—	50
Bergamo.....	1123	508	1277	8484	—	—	316
Bologna.....	2007	400	14527	28494	700	—	1200
Brescia.....	1174	—	3099	8610	573	70	542
Busto Arsizio.....	3		1750	2415	—	—	—
Brindisi.....	—	180	•	1718	—	52	19
Cagliari.....	—	9472	1000	11521	353	—	448
Caltanissetta.....	3928	140	2310	3170	—	30	140
Campobasso.....	216	302	1140	565	—	50	38
Carrara.....	4071	3223	150	3306	—	88	273
Caserta.....	—	2115	800	2628	50	15	110
Castrogiovanni.....	84	47	•	1990	—	50	269
Cerignola.....	100	541	1235	3774	—	153	300
Cesena.....	600	320	2246	7919	—	•	397
Chieti.....	—	174	905	1720	—	—	150
Chioggia.....	137	104	1200	1795	—	—	161
Civitavecchia.....	150	102	150	6154	16	60	154
Como.....	753	—	700	9514	654	155	905
Cosenza.....	—	1000	1200	1514	—	400	300
Cremona.....	264	101	550	6412	130	—	397
Cuneo.....	75	—	300	3118	—	15	284
Faenza.....	3761	1422	252	3890	83	—	609
Ferrara.....	2641	1350	•	13000	—	375	284
Firenze.....	2000	4337	1800 <sup>1</sup>	35316	1225	800	3012
Foggia.....	675	630	2350	4528	800	217	500

<sup>1</sup> Compresi nelle colonne 5.

<sup>2</sup> È in corso di studio l'impianto dell'Ufficio d'anagrafe.

<sup>3</sup> Compresi nella colonna 4 e seguenti.

## V Censimento generale del 10 Giugno 1911.

5<sup>me</sup> Recensement général du 10 Juin 1911.

Censimento <i>recensement</i>			Spese consequenziali <i>Dépenses successives aux recensement</i>				Totale generale	COMUNI <i>Communes</i>
per vetture, tranvai, ecc. <i>pour voitures, trainsways, etc.</i>	altre spese <i>autres dépenses</i>	Totale <i>Total</i>	per spogli d'obbligo <i>pour les dépouil- lements obligatoires</i>	per spogli di interesse locale <i>pour les dépouil- lement d'in- teret local</i>	per riordina- mento anagrafico <i>pour le registre de population</i>	Totale <i>Total</i>	<i>Total général</i> (11+15)	
9	10	11	12	13	14	15	16	
lire	lire	lire	lire	lire	lire	lire	lire	
—	—	10771	1	675	1500	2175	12946	Alessandria
507	50	19242	1	—	5000	5000	24242	Ancona
700	—	•	•	•	•	•	•	Andria
—	300	4876	1	—	2	—	4876	Aquila
20	12	8876	1	—	1680	1680	10556	Arezzo
—	—	7100	200	485	1758	2443	9543	Asti
241	19	•	1	—	2000	2000	•	Barletta
—	—	5498	1	—	2000	2000	7498	Benevento
—	—	11708	1	3013	1960	4973	16681	Bergamo
—	650	47978	1	—	12000	12000	59978	Bologna
—	—	14068	1621	—	1700	3321	17389	Brescia
—	193	4358	1	•	•	•	•	Busto Arsizio
—	259	•	1	•	•	•	•	Brindisi
—	62	22856	1	—	2250	2250	25106	Cagliari
—	—	9718	1010	—	•	•	•	Caltanissetta
—	—	2311	1	—	•	•	•	Campobasso
—	—	11111	1	—	777	777	11888	Carrara
5	25	5748	1	—	750	750	6498	Caserta
—	625	•	100	500	1300	1800	•	Castrogiovanni
1715	—	7818	1	—	2400	2400	10218	Cerignola
—	—	11482	1	300	1000	1300	12782	Cesena
—	—	2949	1	—	500	500	3449	Chieti
126	25	3548	1	—	•	•	•	Chioggia
10	84	6880	135	—	600	735	7615	Civitavecchia
—	80	12761	700	500	2000	3200	15961	Como
85	150	4649	1200	500	1500	3200	7849	Cosenza
—	—	7854	675	—	4000	4675	12529	Cremona
—	33	3825	—	—	1500	1500	5325	Cuneo
600	78	10695	1	—	•	•	•	Faenza
84	910 <sup>5</sup>	•	1	—	6000	•	•	Ferrara
1242	500	50232	2500	10000	12500	31000	81732	Firenze
1000	50	10750	500	6000	20000 <sup>7</sup>	26500	37250	Foggia

<sup>4</sup> Compresi nella colonna 2.

<sup>5</sup> Compresa la gratificazione agli impiegati direttivi.

<sup>6</sup> Esclusa la direzione.

<sup>7</sup> Impianto del registro anagrafico.

(Segue TAB. N. 1).

COMUNI <i>Communes</i>	Per lavori preparatori <i>Pour les travaux préparatoires</i>		Per l'esecuzione del <i>Pour les travaux du</i>				
	per onorari e mercedi	altre spese	per il personale di ruolo	per mercede al personale avventizio	per locali e mobili	per rilievi, carte, ecc.	per carta, stampati, cancelleria
	<i>traitements et salaires</i>	<i>autres dépenses</i>	<i>traitements au personnel municipal</i>	<i>salaires aux réenseurs</i>	<i>pour l'arrangement des locaux</i>	<i>pour les plans topographiques</i>	<i>pour papier, imprimés, etc.</i>
1	2	3	4	5	6	7	8
	lire	lire	lire	lire	lire	lire	lire
Foligno.....	1470	20	2695	917	—	24	94
Genova.....	18153	1488	2720 <sup>1</sup>	60243	—	1625	8000
Girgenti.....	585	579	280	3039	—	—	202
Grosseto.....	351	218	3884		—	63	165
Imola.....	2		570	12451	—	—	1480
Jesi.....	—	324	250	2945	—	—	—
Lecce.....	—	2000	•	2900	—	—	14
Lecco.....	150	684	200	1500	—	—	—
Livorno.....	4667	3180	5707	16019	1194	224	1387
Lodi.....	—	300	400	1850	—	—	180
Macerata.....	90	304	1135	1063	—	—	267
Mantova.....	241	1776	3402	1287	—	—	224
Marsala.....	4247	150	3172	2375	—	60	322
Messina.....	•	•	•	•	•	•	•
Milano.....	2517 <sup>5</sup>	120	65270	48600	3550	1188	5423
Monza.....	7	—	9083		—	305	639
Novara.....	1389	—	2500	4014	•	•	•
Padova.....	2628	95	1700	13000	100	—	3000
Palermo.....	1600	400	2132	19448	—	1437	1745
Parma.....	2000	1500	1036	5711	—	—	357
Perugia.....	1077	896	2475	4828	—	—	299
Pesaro.....	1708	471	2011		—	16	165
Piacenza.....	564	—	4160		62	74	674
Pisa.....	453	812	1300	7051	—	—	480
Potenza.....	•	—	266	761	—	140	266
Prato.....	1298	—	258	4799	—	—	44
Ravenna.....	—	—	2916	9880	240	—	396
Reggio Calabria.....	3318	415	1000	13500	—	500	250
Reggio Emilia.....	610	—	2171	3668	—	35	618
Rimini.....	•	•	•	•	•	•	•
Rovigo.....	—	219	1000	2050	—	—	426
San Pier d'Arena.....	2475	1535	975	6343	—	75	510

<sup>1</sup> Non compresi gli stipendi all'Ufficio di Direzione, ecc.

<sup>2</sup> Compresa nelle cifre indicate nelle colonne 4 e seguenti.

<sup>3</sup> Compresa nelle colonne 5.

<sup>4</sup> Compresa nella colonna 11.

Censimento <i>récensement</i>			Spese conseguenziali <i>Dépenses successives aux recensement</i>			Totale generale	COMUNI <i>Communes</i>	
per vetture, tranvai, ecc. <i>pour voitures, tramways, etc.</i>	altre spese <i>autres dépenses</i>	Totale <i>Total</i>	per spogli d'obbligo <i>pour les dépouil- lements obligatoires</i>	per spogli di interesse locale <i>pour les dépouil- lement d'in- terêt local</i>	per riordina- mento anagrafico <i>pour le registre de population</i>	Totale <i>Total</i>		<i>Total général</i> (11+15)
9	10	11	12	13	14	15	16	
lire	lire	lire	lire	lire	lire	lire	lire	
11		5231	1350			1350	6585	Foligno
—	225	92454	.	.	.	.	.	Genova
—	—	4685	370	—	8000	8370	13055	Girgenti
840	54	5575	25	—	500	525	6100	Grosseto
—	64	14565	3	—	3070	3070	17635	Imola
—	63	3582	3	—	718	718	4300	Jesi
—	—	.	3	—	5000	.	.	Lecce
—	65	2599	3	—	2500	2500	5099	Lecco
.	210	.	12414			12414	.	Livorno
—	15	2745	3	—	3340	3340	6085	Lodi
—	—	2859	500	—	500	1000	3859	Macerata
—	80	7010	3	—	.	.	.	Mantova
—	55	10381	1000	706	3000	4706	15087	Marsala
.	.	38654	4	—	20000 <sup>5</sup>	20000	58654	Messina
3902		130570	3430	30000	38000	71430	202000	Milano
—	—	10027	3	1500	4000	5500	15527	Monza
.	.	.	.	.	.	.	.	Novara
100	500	21123	3	7000	4000	11000	32123	Padova
263	692	27717	15633	—	11250	26883	54600	Palermo
—	59	10663	3	—	.	.	.	Parma
105	300	9980	500	—	2000	2500	12480	Perugia
—	69	4440	.	.	.	2500	6940	Pesaro
—	—	5534	304	500	4000	4804	10338	Piacenza
12	—	10108	2121	—	10000	12121	22229	Pisa
—	—	.	1385	—	—	1385	.	Potenza
252	—	6651	3	—	2500	2500	9151	Prato
—	—	13432	3	1500	5000	6500	19932	Ravenna
70	—	19053	1952	500	5500	7952	27005	Reggio Calabria
225	—	7327	1500	1000	2500	5000	12327	Reggio Emilia
.	.	7505	.	.	.	.	.	Rimini
—	137	3832	3	.	.	.	.	Rovigo
—	390	12303	3	500	6000	6500	18803	San Pier d'Arena

<sup>5</sup> Impianto del Registro anagrafico.

<sup>6</sup> Le mercedi al personale straordinario sono comprese nella colonna 4.

<sup>7</sup> Compresi nelle colonne 4 e 5.

(Segue TAB. N. 1).

COMUNI <i>Communes</i>	Per lavori preparatori <i>Pour les travaux préparatoires</i>		Per l'esecuzione del <i>Pour les travaux de</i>				
	per onorari e mercedi <i>traitements et salaires</i>	altre spese <i>autres dépenses</i>	per il personale di ruolo <i>traitements au personnel municipal</i>	per mercede al personale avventizio <i>salaires aux récepteurs</i>	per locali e mobili <i>pour l'arrangement des locaux</i>	per rilievi, carte, ecc. <i>pour les plans topographiques</i>	per carta, stampati, cancelleria <i>pour papier, emprimés, etc.</i>
	2	3	4	5	6	7	8
1	lire	lire	lire	lire	lire	lire	lire
San Remo.....	1530	1020	583	6622	—	—	386
Sassari.....	<sup>2</sup>	71	9467		48	240	114
Sestri Ponente.....	585	25	601	4320	—	30	700
Siena.....	889	857	1039	2800	—	200	465
Sondrio.....	400	400	300	290	—	10	80
Spezia.....	1848	1850	300	7471	—	—	500
Spoletto.....	396	—	1540	2752	—	50	160
Taranto.....	4184	—	3697	7127	—	1000	200
Teramo.....	438	—	900	1092	—	175	90
Terlizzi.....	—	1115	500	1750	—	60	100
Torino.....	2981	4284	1353 <sup>3</sup>	49966	6406	1500	3787
Torre Annunziata.....	1500	—	1000	7731	—	284	—
Torre del Greco.....	100	50	3750	5050	—	100	150
Trani.....	250	1230	—	1425	—	200	265
Treviso.....	1376	3093	2296	7835	1136	114	770
Varese.....	—	500	300	3012	—	—	150
Venezia.....	150	416	4009	17673	500	254	859
Vercelli.....	400	50	600	3550	—	—	400
Viareggio.....	664	560	190	1600	—	—	158
Vicenza.....	579	169	3028	6564	—	150	328
Vigevano.....	1600	3500	—	8500	—	—	—
Viterbo.....	355	215	•	2400	—	—	—
Voghera.....	578	—	•	4500	—	58	126

<sup>1</sup> Compresa nella colonna 5.

<sup>2</sup> Compresa nelle colonne 4 e 5.

<sup>3</sup> Impianto del Registro anagrafico.

Censimento <i>récensement</i>			Spese consequenziali <i>Dépenses successives aux recensement</i>				Totale generale	COMUNI <i>Communes</i>
per vetture, tranvai, ecc. <i>pour voitures, tramuways, etc.</i>	altre spese <i>autres dépenses</i>	Totale <i>Total</i>	per spogli d'obbligo <i>pour les dépouil- lements obligatoires</i>	per spogli di interesse locale <i>pour les dépouil- lement d'in- terêt local</i>	per riordina- mento anagrafico <i>pour le registre de population</i>	Totale * <i>Total</i>	<i>Total général</i> (11+15)	
9	10	11	12	13	14	15	16	
lire	lire	lire	lire	lire	lire	lire	lire	
—	—	10141	1	—	2500	2500	12641	<b>San Remo</b>
—	61	10001	386	600	1300	2286	12287	<b>Sassari</b>
—	—	6261	500	800	2025	3325	9586	<b>Sestri Ponente</b>
—	110	6360	420	—	2220	2640	9000	<b>Siena</b>
—	—	1480	300	—	400	700	2180	<b>Sondrio</b>
—	—	11969	1	—	2500	2500	14469	<b>Spezia</b>
—	—	4898	1	—	500	500	5398	<b>Spoletto</b>
695	100	17003	2000	1000	4000	7000	24003	<b>Taranto</b>
—	30	2725	500	—	1775	2275	5000	<b>Teramo</b>
—	100	3625	1250	—	6000 <sup>3</sup>	7250	10875	<b>Terlizzi</b>
174	150	82801	17500	1000	4000*	22500	105301	<b>Torino</b>
—	963	11478	6	—	2500	2500	13978	<b>Torre Annunziata</b>
—	—	9200	1000	—	4000	5000	14200	<b>Torre del Greco</b>
20	100	3490	388	—	1125	1513	5003	<b>Trani</b>
198	91	16909	500	—	3000	3500	20409	<b>Treviso</b>
—	—	3962	150	100	.	.	.	<b>Varese</b>
40	419	24320	6	1600	10000	11600	35920	<b>Venezia</b>
—	50	5050	500	100	1000	1600	6650	<b>Vercelli</b>
6	—	3178	100	—	150	250	3428	<b>Viareggio</b>
—	—	10618	200	—	1200	1400	12518	<b>Vicenza</b>
—	—	13600	3000			3000	16600	<b>Vigevano</b>
—	—	.	500	300	1000	1800	.	<b>Viterbo</b>
—	10	.	720			720	.	<b>Voghera</b>

\* Non compresi gli stipendi alle 50 guardie addette all'Ufficio del Censimento.

<sup>5</sup> Escluso il personale di ruolo.

<sup>6</sup> Compresa nella colonna 5.



**Ordinamento dei lavori per il 5° Censimento generale nei Comuni.**

TAB. N. 2. *Organisation des travaux pour le 5<sup>me</sup> Recensement général dans les Communes.*

COMUNI <i>Communes</i>	Indagini speciali <i>Enquêtes spéciales</i> — Personale di ruolo adibito ai lavori <i>Fonctionnaires municipaux destinés aux travaux</i>	Commissi straor- dinari (numero massimo) <i>Réenseurs employés</i>	Durata del lavoro <i>Durée des travaux</i>		Norme di pagamento dei Commissi  <i>Règles pour le payement des réenseurs</i>
			prepara- torio <i>prépara- toires</i> giorni <i>jours</i>	censi- mento <i>pour le ré- censement</i> giorni <i>jours</i>	
Alessandria...	—	56	10	12	C. <sup>mi</sup> 0,6 per ogni scheda individuale in città. » 0,8 per ogni scheda individuale nei sobborghi. » 0,12 per ogni scheda individuale per le case sparse. » 0,15 per ogni scheda industriale.
Ancona.....	2 Impiegati e 3 diurnisti per mesi 7.	60 (più 1 capo reparto)	7	24	Compenso giornaliero di L. 3, indennità di trasferta L. 24 in complesso e premio di C. <sup>mi</sup> 2 per ogni scheda individuale e C. <sup>mi</sup> 10 per ogni scheda industriale.
Andria.....	Furono rilevate tutte le nuove strade e le nuove costruzioni con relativi opifici. — 1 impiegato di Segreteria e 1 graduato delle guardie comunali per mesi 6.	73	20	19	L. 3 al giorno per la compilazione per lo stato di Sezione e consegna delle buste; L. 4 al giorno per il ritiro: ai Commissi di campagna L. 4,50 al giorno.
Aquila.....	—	.	116		L. 0,10 per ogni scheda individuale.
Arezzo.....	1 per la direzione, 8 per il ritiro delle schede.	59	20	50	L. 3,50 per 100 schede individuali in città e popolazione aggl.; L. 10 come sopra per popolazione sparsa in pianura; L. 12 per come sopra per popolazione sparsa in collina; L. 15 per come sopra per popolazione sparsa in montagna.
Asti.....	Rilevazione statistica sulle abitazioni distinte; per piani e località, spoglio delle schede individuali per conto del Comune. — 6 impiegati per lavori di controllo e di spoglio (2 mesi) 4 guardie municipali per la consegna e il ritiro delle schede (giorni 8). Il Segretario Capo fu incaricato della direzione.	40	3	5 <sup>1</sup>	C. <sup>mi</sup> 0,02 per ogni abitante censito negli Istituti, Caserme e Opere Pie. » 0,05 per ogni abitante censito nelle Sezioni della Città. » 0,07 per ogni abitante censito nei concentrici delle frazioni. » 0,10 per ogni abitante censito nel recinto e nelle case sparse delle frazioni. » 0,05 per ogni opificio o impresa industriale.
Barletta.....	1 per la direzione.	55	7	65	L. 45 per tutti i lavori esterni; L. 3 al giorno per i lavori di spoglio in ufficio. I Commissi sottoscrissero una dichiarazione contenente gli obblighi loro.
Benevento....	Il Segretario Capo fu incaricato della direzione dei lavori.	35	30	20	L. 2,50 al giorno per le sezioni urbane e in ufficio; L. 3 al giorno per le sezioni rurali.
Bergamo.....	4 Impiegati per mesi due.	46 (dei quali 20 commissi e 26 sotto commissi)	60	52	Divisi in due classi: Commissi e sotto Commissi. Ai primi L. 4,50, ai secondi L. 4 al giorno. Assunzione a giornata con licenziamento per qualunque causa o motivo da un giorno per l'altro senza alcun preavviso e senza diritto a compenso.

<sup>1</sup> In questo periodo di tempo non è compreso il lavoro per la compilazione degli stati di sezione definitivi eseguiti dagli impiegati comunali.

(Segue TAB. N. 2).

COMUNI <i>Communes</i>	Indagini speciali <i>Enquêtes spéciales</i> — Personale di ruolo adibito ai lavori <i>Fonctionnaires municipaux destinés aux travaux</i>	Commissi straor- dinari (numero massimo) <i>Récenseurs employés</i>	Durata del lavoro <i>Durée des travaux</i>		Norme di pagamento dei Commissi <i>Règles pour le payement des récenseurs</i>
			prepara- torio <i>prépara- toires</i> giorni <i>jours</i>	censi- mento <i>pour le ré- censement</i> giorni <i>jours</i>	
Bologna .....	6 Impiegati compreso il Diret- tore, più 7 agenti comunali per circa 3 mesi.	194	100	28	Per i lavori preparatori L. 4 al giorno ; per il censimento L. 4,50 al giorno nei giorni di lavoro (25) e L. 1,50 nei giorni di interruzione (3). Si stabilirono poi 20 premi da L. 15 e 10 da L. 25. Per lavori di spoglio durati circa 50 giorni (25 Commissi), L. 3 al giorno per 7 ore di lavoro.
Brescia .....	3 Impiegati compreso il Diret- tore per 6 mesi circa, 17 agenti come Commissi revi- sori ecc., per circa 1 mese e mezzo.	79	.	.	L. 4 al giorno per 8 ore di lavoro e C. mi 70 per ogni ora straordinaria nell'interno dell'Ufficio. Licenziamento senza pre- avviso come a Bergamo.
Busto Arsizio.	Si fecero alcuni spogli circa il sesso, analfabetismo ecc.	27 (7 impiegati e 20 com- messi)	90	20	Gli impiegati L. 225, i Commissi L. 90 in complesso.
Brindisi .....	Nei mesi di gennaio e febbraio insieme al riordinamento delle denominazioni e della numerazione stradale, fu rive- lato il numero delle sin- gole famiglie e dei loro membri in modo che i Com- messi ebbero poi soltanto un lavoro materiale di conse- gna e ritiro delle schede, tenendo conto delle lievi va- riazioni avvenute. Il Diret- tore e una guardia comunale.	24	60	7	.
Cagliari .....	Il Direttore e 5 guardie co- munali.	36	7	15	L. 0,15 per persona censita nelle Sezioni urbane; L. 0,30 per persona censita nei borghi con popolazione accentrata ; L. 1 per persona censita nelle Sezioni con popolazione sparsa ; L. 3 per per- sona censita in una Sezione di spe- ciale difficoltà. Tutte le spese di tra- sporto od altro a carico dei Commissi.
Caltanissetta .	Il Direttore.	35	15	55	.
Campobasso ..	Il Direttore, 9 impiegati per lavori di revisione e spoglio per un mese e 4 guardie.	7	15	30	Compensi complessivi di L. 50, L. 75, L. 85 e L. 100 secondo le zone.
Carrara .....	—	52 (più 1 diret- tore straor- dinario)	78	36	L. 4 al giorno in città ; L. 5 al giorno fuori città.
Caserta .....	Il Direttore e 5 impiegati per 2 mesi e mezzo.	25	30	18	L. 0,6 per scheda individuale nei centri abitati ; L. 0,7 per scheda individuale nelle case sparse.
Castrogiovanni ...	Spoglio delle schede individua- li per conto del Comune. Il Direttore, 9 agenti e 1 im- piegato straordinario.	27	18	18	L. 60 a L. 100 per il lavoro complessivo.
Cerignola .....	Furono denominate 35 nuove vie ; data numerazione nuo- va a tutta la città. 14 im- piegati comunali per 12 gior- ni, 2 impiegati per 50 giorni.	72 (più 1 capo commesso)	50	18	L. 2,50 al giorno in città ; L. 3,50 al giorno in campagna.

(Segue TAB. N. 2).

COMUNI <i>Communes</i>	Indagini speciali <i>Enquêtes spéciales</i> — Personale di ruolo adibito ai lavori <i>Fonctionnaires municipaux destinés aux travaux</i>	Commissi straor- dinari (numero massimo) <i>Récenseurs employés</i>	Durata del lavoro <i>Durée des travaux</i>		Norme di pagamento dei Commissi  <i>Règles pour le payement des recenseurs</i>
			prepara- torio <i>prépara- toires</i> giorni <i>jours</i>	censi- mento <i>pour le ré- censement</i> giorni <i>jours</i>	
Cesena.....	Inchiesta sulle abitazioni. 10 Impiegati compreso il Direttore.	46	30	60	C. mi 0,15 per ogni famiglia in Città. » 50 » » in campagna. » 80 » » in montagna. Per i lavori di spoglio L. 5 al giorno
Chieti.....	Classificazione delle abitazioni per singole vie. Il Direttore e 4 impiegati e 3 agenti municipali.	•	45	21	•
Chioggia.....	7 Impiegati per un mese.	25	10	15	L. 75 in complesso per la città; L. 65 in complesso per le frazioni.
Civitavecchia.	—	•	30	73	•
Como.....	6 Impiegati compreso il Direttore più 7 agenti adibiti come Commissi.	39	29	22	L. 4 al giorno più un premio di L. 1 al giorno ai Commissi più diligenti e più abili.
Cosenza.....	Denominazione delle vie e numerazione delle case. Stato delle abitazioni dal lato igienico. Il Direttore e 3 impiegati per circa 6 mesi.	18	9	20	L. 0,25 per ogni busta di famiglia in città; L. 0,50 per ogni busta di famiglia in campagna. Ai controllori L. 10 al giorno per un tempo massimo di 10 giorni.
Cremona.....	2 Impiegati per le operazioni direttive.	38	10	51	L. 3,50 al giorno per 7 ore di lavoro.
Cuneo.....	Spoglio delle schede individuali. 1 Vice-Segretario pei lavori di direzione.	27	•	•	L. 0,10 per ogni famiglia in città; L. 0,25 per ogni famiglia in campagna. Più un compenso di L. 60 in città e L. 100 in campagna. Pei lavori successivi di spoglio L. 1,50 a L. 3 al giorno secondo la capacità.
Faenza.....	Il personale dell'Ufficio d'Anagrafe per 4 mesi.	70	—	7	•
Ferrara.....	15 Impiegati comunali per 2 mesi e mezzo.	75	10	31	L. 5 al giorno in città; L. 6 al giorno in campagna; L. 3 al giorno per i lavori di spoglio.
Firenze.....	Indagine sulle abitazioni conforme ai deliberati della <i>Unione Statistica delle Città italiane</i> . Inchiesta sugli esercizi commerciali. Spoglio delle schede individuali. — La direzione affidata ai Capi degli Uffici di Statistica e di Anagrafe. 10 impiegati comunali con funzioni di capigruppo.	200 (comprese 4 signorine)	20	30 <sup>1</sup>	L. 0,50 all'ora con una media di 8 a 9 ore di lavoro al giorno.
Foggia.....	Indagine relativa allo sviluppo edilizio per la città. 20 Impiegati per circa 3 mesi.	25	30	60	L. 2,50 al giorno.
Foligno.....	Rilevazione numero degli alfabeti. 37 Insegnanti e 6 guardie municipali, oltre 2 impiegati per la direzione.	46	83	44	L. 3,50 al giorno, oltre l'indennità di L. 1,50 per ogni pernottazione.

<sup>1</sup> I lavori di revisione e di spoglio del materiale durarono poi dal 1° Luglio a tutto Novembre 1911 e furono eseguiti da una ventina circa di commissi straordinari alle dipendenze dell'Ufficio di Statistica. Contemporaneamente dall'Ufficio di Anagrafe si procedeva alla revisione e al nuovo ordinamento del Registro di Popolazione impiegando in tale lavoro, oltre a sette commissi straordinari, il personale di ruolo del Comune in ore straordinarie.

(Segue TAB. N. 2).

COMUNI <i>Communes</i>	Indagini speciali <i>Enquêtes spéciales</i> — Personale di ruolo adibito ai lavori <i>Fonctionnaires municipaux destinés aux travaux</i>	Commissi straor- dinari (numero massimo) <i>Récenseurs employés</i>	Durata del lavoro <i>Durée des travaux:</i>		Norme di pagamento dei Commissi <i>Règles pour le payement des recenseurs</i>
			prepara- torio <i>prépara- toires</i> giorni <i>jours</i>	censi- mento <i>pour le ré- censement</i> giorni <i>jours</i>	
Genova.....	Furono ristampati a cura del Comune tanto i fogli di famiglia, quanto le schede individuali e i modelli del censimento industriale aggiungendo un grande numero di domande. Fu fatta una indagine sulle aziende commerciali. Un capo d'Ufficio direttore, un vice-segretario, due impiegati, due disegnatori e un informatore a partire al 15 Dicembre 1910.	260 (di cui 12 prescelti come capi gruppo)	1		L. 5 giornaliero con facoltà di licenziamento in qualsiasi momento, senza obbligo di preavviso alcuno e senza che i licenziati possano accampare diritti o pretese a indennità di sorta.
Girgenti.....	Revisione della denominazione delle vie e piazze e della numerazione. 1 Ingegnere, 2 assistenti straordinari e il Capo Ufficio dello Stat. Civ.	60	15	10	L. 0,27 per ogni scheda individuale.
Grosseto.....	Indagini relative allo stato delle abitazioni e alla numerazione degli stabili. 13 Impiegati con mansioni di direzione, controllo e dispoglio per circa 40 giorni.	14	24	40	L. 4 a L. 6 al giorno a seconda della località.
Imola.....	5 Impiegati dell' Ufficio di Anagrafe, compreso il direttore, 6 scrivani straordinari e 1 dattilografa.	26	•	20	L. 5 al giorno più una indennità di trasporto per i lavori in campagna di L. 1 per le distanze brevi e di L. 1,50 per le distanze maggiori. Gratificazioni di merito ai più diligenti.
Iesi.....	3 Impiegati e 2 straordinari per circa 2 mesi.	27	•	19	L. 100 a forfait.
Lecce.....	2 Impiegati, 3 guardie e 1 inserviente.	27	15	24	L. 100 per Commissi di città; L. 120 per Commissi di campagna. Pagabili a lavoro compiuto.
Lecco.....	Furono aggiunte alcune domande per la più esatta tenuta del Registro di popolazione. Il Direttore per mesi 6 e 1 applicato per 1 mese.	12	•	28	L. 4 al giorno per ore 8 di lavoro. Le schede errate a carico dei Commissi.
Livorno.....	Gli impiegati degli Uffici interni in ore straordinarie.	105	•	26	L. 5 al giorno in città; L. 6 al giorno in campagna; L. 1,50 per ogni lezione pratica. Gratificazione di L. 15 alla fine dei lavori.
Lodi.....	12 Impiegati per 3 mesi.	24	•	15	L. 100 a forfait.
Macerata.....	10 Impiegati per 45 giorni.	17	30	10	•
Mantova.....	9 Impiegati compreso il direttore per 4 mesi.	29	•	6	L. 5 al giorno.
Marsala.....	Un capo d' Ufficio direttore e circa 25 impiegati subalterni di segreteria.	80	42	15	L. 4,50 al giorno ai Commissi ispettori; L. 3,50 al giorno ai Commissi di censimento in campagna; L. 8 al giorno ai Commissi di censimento in città; L. 1 al giorno ai soli Commissi adibiti alla numerazione civica quale indennità di trasporto.

<sup>1</sup> La durata del lavoro fu di 30 giorni ad eccezione di 20 commissi e 2 disegnatori occupati per 200 giorni.

(Segue TAB. N. 2).

C O M U N I <i>Communes</i>	Indagini speciali <i>Enquêtes spéciales</i> — Personale di ruolo adibito ai lavori <i>Fonctionnaires municipaux destinés aux travaux</i>	Commissi straor- dinari (numero massimo) <i>Réenseurs employés</i>	Durata del lavoro <i>Durée des travaux</i>		Norme di pagamento dei Commissi  <i>Règles pour le payement des réenseurs</i>
			prepara- torio <i>prépara- toires</i> giorni <i>jours</i>	censi- mento <i>pour le ré- censement</i> giorni <i>jours</i>	
Messina .....	37 Impiegati comunali.	159	•	20	L. 4 al giorno in città; L. 5 al giorno in campagna.
Milano .....	Revisione e divisione della città in mandamenti elettorali; 6 ragionieri ed alcuni impiegati dell'Ufficio di Statistica per la Direzione dei lavori di spoglio delle schede e 300 vigili urbani per la consegna e il ritiro delle schede.	263	13	68 <sup>1</sup>	•
Monza .....	8 Maestri e 16 impiegati.	40	10	30	L. 5 al giorno con ore 10 di lavoro.
Novara .....	27 Guardie civiche per 20 giorni.	32	•	15	L. 4 al giorno.
Padova .....	Indagini circa l'uso dei fabbricati, condizioni di abitabilità dei locali, la qualità di acqua potabile usata nel suburbio e una rilevazione statistica commerciale. Diversi aggiunti municipali, impiegati e salariati, oltre il Direttore.	85	20	65 <sup>2</sup>	L. 3 al giorno per la città; L. 4 al giorno per la campagna.
Parma .....	Il Direttore.	36	52		L. 4,50 al giorno.
Pavia .....	4 Impiegati per 20 giorni e 12 per lavori di spoglio.	34	21		L. 4 al giorno oltre L. 0,10 per ogni famiglia censita.
Perugia .....	12 Impiegati per mesi 3 a 5, 11 guardie urbane e 4 cantonieri.	48	•	15	L. 4,50 al giorno in città; L. 6 al giorno in campagna.
Pesaro .....	—	45 (33 esterni e 12 interni)	10	44	L. 0,65 per ogni ora agli interni; L. 4 al giorno agli esterni.
Piacenza .....	Rilevazione dati circa la maternità, stato civile, e luogo di provenienza. Il Capo dell'Ufficio di Statistica e 1 applicato.	27	9	47	L. 4 al giorno.
Pisa .....	Due impiegati.	50	10	25	L. 4 al giorno con ritenuta di L. 1,50 pagata a fine di lavoro controllato.
Potenza .....	Il Segretario della Sezione di Stato Civile e Anagrafe quale Direttore.	14	75	20	L. 3 al giorno in città; L. 4 al giorno in campagna.
Prato .....	10 Impiegati e 3 cantonieri.	50	•	26	L. 3,50 al giorno.
Ravenna .....	9 Impiegati compreso il Direttore.	106	•	24	L. 0,40 per ogni famiglia in città; L. 0,70 per ogni famiglia in case sparse e nel forese.
Reggio Calabria ..	Il Direttore.	53	21	56	L. 4 al giorno in città; L. 5 al giorno in campagna.
Reggio Emilia ....	13 Agenti comunali per 15 giorni.	60	•	15	•

<sup>1</sup> Dopo il 28 Luglio i presenti vennero ridotti a 120, poi a 80 e infine a 35.

<sup>2</sup> Di cui 65 commissi per 35 giorni e 30 commissi per 30 giorni.

(Segue TAB. N. 2).

COMUNI <i>Communes</i>	Indagini speciali <i>Enquêtes spéciales</i> — Personale di ruolo adibito ai lavori <i>Fonctionnaires municipaux destinés aux travaux</i>	Commissi straor- dinari (numero massimo) <i>Réenseurs employés</i>	Durata del lavoro <i>Durée des travaux</i>		Norme di pagamento dei Commissi <i>Règles pour le payement des réenseurs</i>
			prepara- torio <i>prépara- toires</i> giorni <i>jours</i>	censi- mento <i>pour le ré- censement</i> giorni <i>jours</i>	
Rovigo .....	2 Impiegati compreso il Direttore.	12	60		L. 3,50 al giorno in città; L. 4 al giorno in campagna. Per i lavori di spoglio L. 0,025 per ogni registrazione.
San Pier d'Arena .	2 Impiegati compreso il Direttore.	25	22	54	L. 4,50 al giorno. Licenziamento con preavviso di 3 giorni.
San Remo.....	Spogli delle schede individuali. Il Direttore e una guardia comunale.	34 (più 1 sotto capo)	120 <sup>1</sup>	15	L. 4 al giorno per i lavori preparatori e L. 150 a forfait per i lavori del Censimento.
Sassari .....	2 Impiegati tecnici e 2 agenti comunali oltre il Direttore.	45	114 <sup>1</sup>	66	L. 0,10 a L. 0,15 per persona censita in città; L. 0,40 a L. 0,45 per persona censita in campagna.
Sestri Ponente....	Indagine più particolareggiata sulla condizione della famiglia, sulla disoccupazione e sulle abitazioni. Il Direttore.	21	90 <sup>1</sup>	36	L. 4,50 al giorno. Licenziamento con preavviso di 8 giorni.
Siena.....	Il Direttore.	28	270 <sup>2</sup>	34	L. 2 al giorno per i lavori preparatori; L. 100 a forfait per i lavori di Censimento.
Sondrio.....	3 Impiegati compresi il Direttore e 2 guardie come commissi.	5	5	10	.
Spezia.....	Un assistente tecnico.	50	61		L. 4 al giorno. Licenziamento con preavviso di 1 giorno.
Spoleto.....	7 Impiegati in ore straordinarie per 53 giorni.	43	13		L. 3,50 a L. 4 al giorno.
Taranto .....	6 Impiegati compreso il Direttore, 2 messi comunali e 6 guardie.	72	91 <sup>3</sup>	30	L. 3 al giorno.
Teramo.....	—	16	6	10	L. 95 a forfait.
Terlizzi.....	6 Impiegati oltre il Direttore.	21	10	20	Il compenso fu stabilito dopo la fine dei lavori in L. 0,15 per ogni scheda individuale, di cui L. 0,07 ai Commissi, L. 0,05 al personale di controllo, riassunto ecc. e L. 0,03 al Segretario generale secondo il voto dell'Associazione provinciale fra i Segretari e Impiegati di Terra di Bari.
Torino.....	Indagini sugli ingressi delle case e scale d'accesso alle abitazioni, sui locali delle abitazioni, specialmente sulla presenza di servizi d'acqua potabile, illuminazione a gas od elettrica. Elenco dei nomi dei proprietari, prima del Censimento per mezzo di 130 agenti di Polizia municipale si fece una prima sommaria indagine generale. 9 Capi-re-	170	.	.	L. 190 a forfait pagabili in tre rate, con riserva al Municipio di concedere altre L. 80 quando il lavoro risulti esatto. Cessazione dal servizio senza speciale diffida.

<sup>1</sup> Per alcuni commissi.

<sup>2</sup> Per 2 commissi.

<sup>3</sup> Per 6 commissi.

C O M U N I <i>Communes</i>	Indagini speciali <i>Enquêtes spéciales</i> — Personale di ruolo adibito ai lavori <i>Fonctionnaires municipaux destinés aux travaux</i>	Commissi straor- dinari (numero massimo) <i>Réenseurs employés</i>	Durata del lavoro <i>Durées des travaux</i>		Norme di pagamento dei Commissi <i>Règles pour le payement des réenseurs</i>
			prepara- torio <i>prépara- toires</i> giorni <i>jours</i>	censi- mento <i>pour le ré- censement</i> giorni <i>jours</i>	
Torre del Greco ..	parti e 2 impiegati oltre il Direttore, 50 agenti di polizia per il suburbio. Un Assessore direttore generale. 6 Impiegati per il servizio direttivo.	45	30		L. 100 a forfait.
Torre Annunziata .	Il Direttore.	42	60 <sup>1</sup>	120 <sup>2</sup>	
Trani .....	—	19	20	30	L. 2,50 al giorno.
Treviso .....	Statistica degli analfabeti e della dichiarazione negativa di culto. 8 Impiegati comunali con mansione di Commissi.	57	10	40	L. 4 al giorno con ritenuta di L. 0,50 a garanzia della regolarità del lavoro.
Varese .....	2 Impiegati compreso il direttore.	18	30		L. 150 a forfait più L. 0,08 per ogni scheda individuale oltre le 1000 nel circondario esterno e L. 0,04 per quello interno
Venezia .....	Spogli statistici vari. Oltre il Direttore e un Vice-Direttore, 3 impiegati formanti l'Ufficio speciale del Censimento, 39 impiegati d'ordine per 9 giorni, 13 maestri per 7 giorni e 3 Ispettori di beneficenza per 9 giorni, 3 informatori anagrafici per 10 giorni e 20 vigili per 7 a 29 giorni.	89	37 <sup>3</sup>	72	L. 4 al giorno. Licenziamento senza preavviso.
Vercelli .....	10 guardie per 2 mesi e 5 signorine per la intestazione delle buste.	33 (fra cui 6 signorine)	30		
Viareggio .....	Il Direttore per circa 4 mesi.	16	32	14	L. 3 al giorno.
Vicenza .....	Il Direttore e 12 Impiegati in ore straordinarie.	39	13	45	L. 3,50 al giorno.
Vigevano .....	Il Direttore.	17	64		
Viterbo .....	Spogli delle schede individuali. 2 impiegati compreso il Direttore per 2 mesi.	20	10	20	L. 100 ai Commissi di città; L. 150 ai Commissi di campagna.
Voghera .....	Censimento del bestiame, dei carri da trasporto e delle vetture.	24	45		L. 4 al giorno.

<sup>1</sup> Per 15 commissi.<sup>2</sup> Di cui 43 commissi per giorni 60 e 17 commissi per 60 giorni.<sup>3</sup> Per 1 solo commesso.

## BIBLIOGRAFIA MUNICIPALE

ANNI 1910-1911.

*Bibliographie municipale 1910-1911.*

### Unioni intercomunali.

**Associazione dei Comuni italiani.** — Rivista dei Comuni, delle Provincie e delle Opere Pie - Autonomia comunale - Rivista mensile, Firenze -

**Atti del Congresso dei Comuni Capoluoghi di Provincia in Roma, 28-29 marzo 1911;** Storia della classificazione dei Comuni - Relazione del Sindaco di Firenze, march. Filippo Corsini - Finanze comunali (Relazione del Sindaco di Bologna, march. G. Tanari) - Tutela e vigilanza governativa (Relaz. dell'on. senat. T. Rossi, Sindaco di Torino) - Municipalizzazione (Relaz. del Commendatore Orefici, Sindaco di Brescia) - Istruzione (Relazione dell'on. prof. Grasso, Sindaco di Genova) - Beneficenza ed Assistenza pubblica (Relaz. dell'on. conte senat. F. Grimani, Sindaco di Venezia) - Relaz. dell'on. senat. del Carretto, Sindaco di Napoli).

**Unione Statistica delle Città italiane.** — Annuario Statistico della Città italiane, Anno IV, 1911-1912. Firenze, Alfani e Venturi.

### Comuni.

**Alessandria.** — Bil. prev. 1911.

**Ancona.** — Bil. prev. 1911. — V° Censimento della Popolazione. — Relazione.

**Aquila.** — Bil. prev. 1911.

**Arezzo.** — Bil. prev. 1911.

**Avellino.** — Bil. prev. 1911.

**Barcellona Pozzo di Gotto.** — Relazione sulla città, 1911.

**Bari.** — Bil. prev. 1911. — Relaz. della Giunta. Municipalizzazione e igiene, 1910.

**Belluno.** — Bil. cons. 1910.

**Bergamo.** — Atti del Consiglio - Bil. prev. 1911 - Boll. statistico mensile.

**Bologna.** — Relazione sul Preventivo 1911 - Resoconto morale della Giunta e rapporto dei Revisori sul Consuntivo 1909 - Prospetti Statistici, anno 1910 - Ufficio III, Dazio - Boll. statistico mensile - Atti del Consiglio.

**Brescia.** — Atti 1910 e Annuario statistico 1910 - L'Assessorato del Lavoro nel suo primo triennio 1907-1909 - Relazione sulla Scuola professionale femminile (Assessorato del Lavoro) 1911 - Bil. prev. 1911.

**Cagliari.** — Bil. prev. 1911 - Boll. statistico mensile.

**Cantù.** — Relazione del Commissario Prefettizio, 1910.

**Catania.** — Bil. prev. 1911 - Boll. statistico mensile.

**Catanzaro.** — Boll. statistico mensile.

**Cesena.** — Boll. statistico annuale - Bil. consuntivo 1910.

**Como.** — Relazione del Commissario Prefettizio, 1910 - Officina comunale del Gas e energia elettrica - Preventivo 1911.

**Cremona.** — Bil. prev. 1911 - Boll. statistico mensile.

**Cuneo.** — Bil. prev. 1911 - Censimento demografico ed industriale 10 giugno 1911 - Relazione.

**Faenza.** — 1. Notizie statistiche relative agli esercizi 1908-09-10 - 2. Relazione sul Bilancio Comunale preventivo per l'esercizio 1911 - 3. Bilancio di Previsione dell'entrata e della spesa per l'esercizio finanziario 1911 - 4. Regolamento per la derivazione dell'acqua dal canale e dalla canaletta di proprietà del Comune di Faenza per inaffiare orti ed alimentare macini da canapa - 5. Capitolato per il medico Primario di Faenza - 6. Capitolato per il Chirurgo Primario di Faenza - 7. Regolamento per la vigilanza e la difesa contro le malattie e i parassiti delle piante coltivate - 8. Statuto della Scuola di Pratica Agricola « Furio Camillo Caldesi » - 9. Tariffe e regolamenti speciali per l'applicazione del dazio consumo a Comune aperto e per l'applicazione delle tasse di macellazione - 10. Testo Unico dello Statuto Organico degli Istituti Educativi Riuniti in Faenza - 11. Tariffa degli stampati assegnati alla Tipografia Marabini - 12. Tariffa degli stampati assegnati allo Stabilimento Tipo-Litografico Cavaliere G. Montanari di Francesco Lega - 13. Tariffa degli stampati assegnati alla Tipografia Popolare di Ermenegildo Servadei - 14. Tariffa degli stampati assegnati alla Tipografia Novelli e Castellani - 15. Tariffa degli stampati assegnati alla Tipografia Sociale Faentina di Edoardo Dalpozzo - 16. Nuova Pianta Organica degli Impiegati e Salariati Comunali - 17. Nuova Pianta Organica degli Impiegati e Salariati Comunali - 18. Nuova Pianta Organica degli Impiegati e Salariati Comunali - 19. Per l'Istituzione della Scuola Normale Femminile in Faenza - 20. Tassa di Famiglia - 21. Congregazione di Canal Naviglio Zanelli in Faenza (Elenco dei componenti) - 22. Relazione della Giunta Municipale sul Bi-



lancio 1912 - 23. Bil. di Previsione delle entrate e delle spese per l'esercizio finanziario 1912.

**Ferrara.** — Annuario Statistico 1909 e 1910 - Bil. prev. 1911.

**Firenze.** — Bil. prev. 1911 - Annuario statistico 1910 - Boll. statistico mensile - Relazione dell'Assessore del Dazio consumo e delle Tasse sul progetto di ampliamento della Cinta daziaria - Atti del Consiglio - Anno 1910. L'acqua potabile a Firenze (Sig. V. Tognetti).

**Firenze.** — Relazione del Commissario Prefettizio 1910.

**Forlì.** — Boll. statistico.

**Gallarate.** — Relazione sul V° Censimento della popolazione e I° Censimento degli Opifici e delle Imprese industriali, 1911 - Bil. prev. 1911 - Consuntivo, 1910.

**Genova.** — Bil. prev. 1911 - Boll. statistico mensile.

**Girgenti.** — Bil. prev. 1911.

**Livorno.** — Bil. prev. 1911.

**Milano.** — Dati statistici 1909 - Ufficio dell'Abitazione - Relazione statistica, 1910 - Note illustrative sul Preventivo 1911 - Boll. statistico mensile - Movimento della popolazione dal 1898 al 1910 - Consuntivo 1910.

**Modena.** — Bil. prev. 1911 - Consuntivo 1910 - Boll. statistico mensile.

**Napoli.** — Riordinamento della numerazione civica e della nomenclatura stradale 1906 - Relazione sul I° Censimento.

**Novara.** — Atti del Consiglio - Consuntivo 1910 - Bil. prev. 1911.

**Padova.** — Atti del Consiglio - Bil. prev. 1911 - Il Dazio di Consumo nel riordinamento dei tributi locali, 1910. — Regolamento sulle occupazioni di spazi ed aree pubbliche e sulle relative tasse, 1909 - Regolamento per l'esercizio con privata del diritto del peso e misura pubblici, 1908 - Tariffe e norme: A) Dazi di Consumo; B) per le altre tasse e diritti la cui esazione è affidata agli Uffici daziari, 1909 - Piano di ordinamento tra le Amministrazioni comunali ed il personale dipendente, 1910 - V° Censimento della popolazione - Relazione - Boll. statistico mensile.

**Prato.** — Boll. demografico sanitario - Relazione della Giunta al Consiglio comunale intorno alla situazione municipale, 1910.

**Palermo.** — Boll. statistico mensile.

**Parma.** — Boll. statistico mensile.

**Pesaro.** — Bil. prev. 1911.

**Piacenza.** — Boll. statistico mensile - Bilancio prev. 1911.

**Pisa.** — Studio delle acque profonde della Valle del Serchio presso Ripafratta.

**Poggibonsi.** — V° Censimento della popolazione - Relazione.

**Ravenna.** — Bil. prev. 1911 - Boll. statistico mensile.

**Reggio Calabria.** — Statistica dell'Ufficio Sanitario Municipale, 1909.

**Reggio Emilia.** — Bil. prev. 1911.

**Rimini.** — Bil. prev. 1911.

**Roma.** — Bil. prev. 1911 - Boll. statistico mensile.

**Rovigo.** — Boll. statistico mensile.

**Sassari.** — Bil. prev. 1911 - V° Censimento della popolazione - Relazione - Boll. statistico mensile.

**Sestri Ponente.** — Relazione morale del Commissario, 1910 - Istituzione di azienda speciale per le case popolari, 1910 - Bil. prev. 1911.

**Siena.** — Bil. prev. 1911 - Boll. stat. mensile.

**Torino.** — Annuario del Comune, 1909-1910 - Bil. prev. 1911 - Consuntivo 1910 - Relazione della Commissione chiamata a riferire sul progetto di bilancio per il 1909 - Relazione della Commissione incaricata di studiare i provvedimenti adatti a risolvere il problema del caro dei viveri - Vita amministrativa nel quinquennio 1903-1908 - Volume III - Boll. statistico mensile - Istituto per case popolari - Cenni sulla sua opera.

**Treviso.** — Relazione sul Bil. prev. 1911 - Direzione Dazio - Rendiconto 1910 - Boll. statistico mensile - V° Censimento della popolazione - Relazione - Consuntivo 1910 - Relazione sulla inchiesta sulle abitazioni.

**Udine.** — Bil. prev. 1911 - Boll. stat. mensile.

**Velletri.** — Bil. prev. 1911.

**Venezia.** — Il problema delle abitazioni, 1910 - Le case sane economiche e popolari del Comune di Venezia, 1911 - Atti del Consiglio - Boll. statistico mensile - Bil. prev. 1911.

**Verona.** — I servizi pubblici assunti in economia e in azienda speciale dal Comune (monografia) - Atti del Consiglio - Bil. prev. 1911 - Consuntivo 1910 - Boll. statistico mensile.

**Vicenza.** — Boll. statistico mensile.

**Viterbo.** — Considerazioni sui provvedimenti da adottare per diffondere gli impianti di acqua potabile nelle abitazioni e per completare la fognatura della città, 1909 - Relazione sui lavori relativi al risanamento ed alla sistemazione edilizia della città di Viterbo, 1909.

**Voghera.** — V° Censimento generale della popolazione del regno.

## INDICE ALFABETICO DEI COMUNI

COMPRESI NELLA TABELLA

### I grandi Comuni italiani nell' anno 1909

Acireale..... Pagg. 100 e 102	Benevento..... Pagg. 88 e 90	Caprino Veneto Pag. 52 e 54
Acqui..... 40 e 42	Bergamo..... 44 e 46	Carini..... 101 e 103
Adernò..... 100 e 102	Biancavilla..... 101 e 103	Carmagnola..... 40 e 42
Afragola..... 88 e 90	Bitonto..... 92 e 94	Carmignano..... 72 e 74
Alatri..... 84 e 86	Bivona..... 101 e 103	Carpi..... 61 e 63
Alba..... 40 e 42	Bobbio..... 44 e 46	Carrara..... 72 e 74
Alessandria..... 40 e 42	Bologna..... 64 e 66	Casale Monferrato.. 40 e 42
Alfonsine..... 64 e 66	Bondeno..... 64 e 66	Casalmaggiore..... 45 e 47
Amelia..... 81 e 83	Borgo a Mozzano.. 69 e 71	Cascina..... 72 e 74
Ancona..... 80 e 82	Borgomanero..... 40 e 42	Casellina e Torri... 72 e 74
Andria..... 92 e 94	Borgo San Donnino 61 e 63	Caserta..... 88 e 90
Aquila..... 85 e 87	Borgo San Lorenzo 69 e 71	Cassino..... 88 e 90
Arezzo..... 69 e 71	Boves..... 40 e 42	Castelfiorentino.... 72 e 74
Argenta..... 64 e 66	Breno..... 44 e 46	Castelfranco Veneto 53 e 55
Ariano..... 52 e 54	Brescia..... 44 e 46	Castellammare del
Arzignano..... 52 e 54	Brindisi..... 92 e 94	Golfo..... 101 e 103
Ascoli Piceno..... 80 e 82	Brisighella..... 64 e 66	Castellana..... 93 e 95
Asola..... 44 e 46	Brozzi..... 69 e 71	Castelnuovo Garfa-
Asti..... 40 e 42	Budrio..... 64 e 66	gnana..... 72 e 74
Atri..... 85 e 87	Busseto..... 61 e 63	Casteltermini..... 104 e 106
Augusta..... 100 e 102	Busto Arsizio..... 44 e 46	Castelvetro..... 104 e 106
Avellino..... 88 e 90		Castiglione delle Sti-
Aversa..... 88 e 90	Caccamo..... 101 e 103	viere..... 45 e 47
Avezzano..... 85 e 87	Cagliari..... 113 e 115	Castiglione di Sicilia 104 e 106
Avola..... 100 e 102	Caivano..... 88 e 90	Castrogiovanni..... 104 e 106
	Calatafimi..... 101 e 103	Catania..... 104 e 106
Bagheria..... 100 e 102	Caltagirone..... 101 e 103	Catanzaro..... 97 e 99
Bagni di Lucca..... 69 e 71	Caltanissetta..... 101 e 103	Celle Ligure..... 68 e 70
Bagni San Giuliano. 69 e 71	Camaiore..... 69 e 71	Cento..... 64 e 66
Bagno a Ripoli..... 69 e 71	Camerino..... 81 e 83	Cerignola..... 93 e 95
Barberino di Mugello 69 e 71	Campi Bisenzio.... 72 e 74	Cesena..... 65 e 67
Bardolino..... 52 e 54	Campobasso..... 85 e 87	Chiaromonte Gulfi.. 104 e 106
Bari..... 92 e 94	Camposampiero.... 52 e 54	Chiari..... 45 e 47
Barletta..... 92 e 94	Canicatti..... 101 e 103	Chiavari..... 68 e 70
Barrafranca..... 101 e 103	Canosa..... 93 e 95	Chieri..... 40 e 42
Bassano..... 52 e 54	Cantù..... 45 e 47	Chioggia..... 53 e 55
Belluno..... 52 e 54	Capannori..... 72 e 74	Cittaducale..... 85 e 87

<b>Civiale</b> .....	Pagg.	53 e 55
<b>Civitanova Marche</b> .....		81 e 83
<b>Civitavecchia</b> .....		84 e 86
<b>Codogno</b> .....		45 e 47
<b>Codroipo</b> .....		53 e 55
<b>Colle Salvetti</b> .....		72 e 74
<b>Cologna Veneta</b> .....		53 e 55
<b>Comacchio</b> .....		65 e 67
<b>Comiso</b> .....		104 e 106
<b>Como</b> .....		45 e 47
<b>Conegliano</b> .....		53 e 55
<b>Corato</b> .....		93 e 95
<b>Corleone</b> .....		104 e 106
<b>Correggio</b> .....		61 e 63
<b>Cosenza</b> .....		97 e 99
<b>Crema</b> .....		45 e 47
<b>Cremona</b> .....		45 e 47
<b>Crevalcore</b> .....		65 e 67
<b>Cuneo</b> .....		40 e 42
<b>Desio</b> .....		45 e 47
<b>Dolo</b> .....		53 e 55
<b>Domodossola</b> .....		41 e 43
<b>Eboli</b> .....		88 e 90
<b>Elena</b> .....		89 e 91
<b>Empoli</b> .....		72 e 74
<b>Faenza</b> .....		65 e 67
<b>Fano</b> .....		81 e 83
<b>Fasano</b> .....		93 e 95
<b>Feltre</b> .....		53 e 55
<b>Fermo</b> .....		81 e 83
<b>Ferrara</b> .....		65 e 67
<b>Fiesole</b> .....		73 e 75
<b>Figline Valdarno</b> .....		73 e 75
<b>Finale nell'Emilia</b> .....		61 e 63
<b>Firenze</b> .....		73 e 75
<b>Firenze</b> .....		73 e 75
<b>Firenze</b> .....		73 e 75
<b>Fivizzano</b> .....		73 e 75
<b>Foggia</b> .....		93 e 95
<b>Forlì</b> .....		65 e 67
<b>Fossano</b> .....		41 e 43
<b>Gaeta</b> .....		89 e 91
<b>Galatina</b> .....		93 e 95
<b>Gallarate</b> .....		45 e 47
<b>Gallipoli</b> .....		93 e 95
<b>Galluzzo</b> .....		73 e 75
<b>Genova</b> .....		68 e 70
<b>Giovinazzo</b> .....		93 e 95
<b>Girgenti</b> .....		104 e 106
<b>Giugliano in Campa-</b>		
<b>nia</b> .....		89 e 91
<b>Gonzaga</b> .....		48 e 50

<b>Gragnano</b> .....	Pagg.	89 e 91
<b>Grammichele</b> .....		104 e 106
<b>Greve</b> .....		73 e 75
<b>Grosseto</b> .....		73 e 75
<b>Guastalla</b> .....		61 e 63
<b>Gubbio</b> .....		81 e 83
<b>Iglesias</b> .....		113 e 115
<b>Isola della Scala</b> .....		53 e 55
<b>Ivrea</b> .....		41 e 43
<b>Lanciano</b> .....		88 e 90
<b>Lanusei</b> .....		113 e 115
<b>Lari</b> .....		73 e 75
<b>Lastra a Signa</b> .....		73 e 75
<b>Lauria</b> .....		97 e 99
<b>Lecce</b> .....		93 e 95
<b>Lecco</b> .....		48 e 50
<b>Legnago</b> .....		53 e 55
<b>Legnano</b> .....		48 e 50
<b>Lendinara</b> .....		56 e 58
<b>Lentini</b> .....		105 e 107
<b>Leonforte</b> .....		105 e 107
<b>Lercara Friddi</b> .....		105 e 107
<b>Licata</b> .....		105 e 107
<b>Linguaglossa</b> .....		105 e 107
<b>Livorno</b> .....		76 e 78
<b>Lodi</b> .....		48 e 50
<b>Longarone</b> .....		56 e 58
<b>Lonigo</b> .....		56 e 58
<b>Lucca</b> .....		76 e 78
<b>Macerata</b> .....		81 e 83
<b>Manduria</b> .....		96 e 98
<b>Manfredonia</b> .....		96 e 98
<b>Maniago</b> .....		56 e 58
<b>Mantova</b> .....		48 e 50
<b>Marano</b> .....		89 e 91
<b>Marineo</b> .....		105 e 107
<b>Marsala</b> .....		105 e 107
<b>Marsciano</b> .....		84 e 86
<b>Massafra</b> .....		96 e 98
<b>Massa Marittima</b> .....		76 e 78
<b>Massarosa</b> .....		76 e 78
<b>Massa Superiore</b> .....		56 e 58
<b>Matera</b> .....		97 e 99
<b>Mazzarino</b> .....		105 e 107
<b>Messina</b> .....		105 e 107
<b>Mestre</b> .....		56 e 58
<b>Milano</b> .....		48 e 50
<b>Militello</b> .....		105 e 107
<b>Minervino Murge</b> .....		96 e 98
<b>Mira</b> .....		56 e 58
<b>Mirandola</b> .....		61 e 63
<b>Mirano</b> .....		56 e 58

<b>Mistretta</b> .....	Pagg.	108 e 110
<b>Modena</b> .....		61 e 93
<b>Modica</b> .....		108 e 110
<b>Molinella</b> .....		65 e 67
<b>Moncalieri</b> .....		41 e 43
<b>Montagnana</b> .....		56 e 58
<b>Montaione</b> .....		76 e 78
<b>Montale</b> .....		76 e 78
<b>Montepulciano</b> .....		76 e 78
<b>Monte Sant'Angelo</b> .....		96 e 98
<b>Montespertoli</b> .....		76 e 78
<b>Monza</b> .....		48 e 50
<b>Napoli</b> .....		89 e 91
<b>Narni</b> .....		84 e 86
<b>Naro</b> .....		108 e 110
<b>Naso</b> .....		108 e 110
<b>Nicastro</b> .....		100 e 102
<b>Nicosia</b> .....		108 e 110
<b>Niscemi</b> .....		108 e 110
<b>Noci</b> .....		96 e 98
<b>Noto</b> .....		108 e 110
<b>Novara</b> .....		41 e 43
<b>Novi Ligure</b> .....		41 e 43
<b>Oderzo</b> .....		56 e 58
<b>Orvieto</b> .....		84 e 86
<b>Osimo</b> .....		81 e 83
<b>Ostiglia</b> .....		48 e 50
<b>Padova</b> .....		57 e 59
<b>Pagani</b> .....		89 e 91
<b>Palais</b> .....		76 e 78
<b>Palermo</b> .....		108 e 110
<b>Palma Montechiaro</b> .....		108 e 110
<b>Palmanova</b> .....		57 e 59
<b>Palmi</b> .....		100 e 102
<b>Palo del Colle</b> .....		96 e 98
<b>Paola</b> .....		100 e 102
<b>Parma</b> .....		64 e 66
<b>Partanna</b> .....		108 e 110
<b>Pavia</b> .....		48 e 50
<b>Pelago</b> .....		76 e 78
<b>Perugia</b> .....		84 e 86
<b>Pesaro</b> .....		81 e 83
<b>Piacenza</b> .....		64 e 66
<b>Piazza Armerina</b> .....		109 e 111
<b>Pieve di Cadore</b> .....		57 e 59
<b>Pieve S. Stefano</b> .....		77 e 79
<b>Pinerolo</b> .....		41 e 43
<b>Piove di Sacco</b> .....		57 e 59
<b>Pisa</b> .....		77 e 79
<b>Pistoia</b> .....		77 e 79
<b>Poggibonsi</b> .....		77 e 79
<b>Polesella</b> .....		57 e 59

Pontassieve .. Pagg. 77 e 79  
 Pontedera ..... 77 e 79  
 Potenza ..... 97 e 99  
 Prato Toscana ..... 77 e 79  
 Prizzi..... 109 e 111  
 Procida..... 89 e 91

Quistello..... 48 e 50

Ragusa ..... 109 e 111  
 Rapallo ..... 68 e 70  
 Ravenna ..... 65 e 67  
 Reggello ..... 77 e 79  
 Reggio Calabria ... 100 e 102  
 Reggio Emilia ..... 64 e 66  
 Revere ..... 49 e 51  
 Rieti ..... 109 e 111  
 Rimini ..... 65 e 67  
 Rionero in Vulture . 97 e 99  
 Rocca San Casciano 77 e 79  
 Roma ..... 84 e 86  
 Rossano ..... 100 e 102  
 Rovigo ..... 57 e 59  
 Ruvo di Puglia..... 96 e 98

Sacile ..... 57 e 59  
 Salemi ..... 109 e 111  
 Salerno ..... 89 e 91  
 S. Bartolommeo in Galdo ..... 89 e 91  
 S. Benedetto Po.... 49 e 51  
 S. Casciano in Val di Pesa ..... 77 e 79  
 S. Cataldo ..... 109 e 111  
 S. Donà di Piave ... 57 e 59  
 S. Gimignano ..... 80 e 82  
 S. Giovanni in Persiceto ..... 65 e 67  
 Sanguinetto ..... 57 e 59  
 S. Marco in Lamis.. 96 e 98

S. Pier d'Arena Pag. 68 e 70  
 S. Pietro al Natosone 57 e 59  
 Sanremo ..... 68 e 70  
 S. Severo..... 96 e 98  
 S. Vito al Tagliamento ..... 60 e 62  
 Sarno ..... 92 e 94  
 Sassari ..... 113 e 115  
 Savigliano ..... 41 e 43  
 Savona ..... 68 e 70  
 Schio ..... 60 e 62  
 Sciacca ..... 109 e 111  
 Scicli ..... 109 e 111  
 Secondigliano ..... 92 e 94  
 Seravezza ..... 80 e 82  
 Seregno ..... 49 e 51  
 Sermide ..... 49 e 51  
 Serradifalco ..... 109 e 111  
 Sesto Fiorentino ... 80 e 82  
 Sestri Levante ..... 68 e 70  
 Sestri Ponente ..... 68 e 70  
 Siena ..... 80 e 82  
 Siracusa ..... 109 e 111  
 Sondrio ..... 49 e 51  
 Soresina ..... 49 e 51  
 Sortino ..... 112 e 114  
 Spaccaforno..... 112 e 114  
 Spezia ..... 68 e 70  
 Spilimbergo ..... 60 e 62  
 Spoleto ..... 84 e 86  
 Sulmona ..... 88 e 90  
 Susa ..... 41 e 43  
 Taranto ..... 97 e 99  
 Tarzo ..... 60 e 62  
 Teano ..... 92 e 94  
 Terlizzi ..... 97 e 99  
 Terracina ..... 85 e 87  
 Terranova ..... 112 e 114  
 Thiene ..... 60 e 62  
 Tivoli ..... 85 e 87

Tizzana ..... Pagg. 80 e 82  
 Todi ..... 84 e 86  
 Torino ..... 41 e 43  
 Torre Annunziata .. 92 e 94  
 Torre del Greco ... 92 e 94  
 Torre Maggiore .... 97 e 99  
 Tortona ..... 44 e 46  
 Trani ..... 97 e 99  
 Trapani ..... 112 e 114  
 Treviglio ..... 49 e 51  
 Treviso ..... 60 e 62  
 Trino ..... 44 e 46  
 Troina ..... 112 e 114  
 Udine ..... 60 e 62  
 Umbertide ..... 84 e 86  
 Urbino ..... 81 e 83

Valdagno ..... 60 e 62  
 Varallo ..... 44 e 46  
 Varese ..... 49 e 51  
 Velletri ..... 85 e 87  
 Venezia ..... 60 e 62  
 Vercelli ..... 44 e 46  
 Verolanuova ..... 49 e 51  
 Veroli ..... 85 e 87  
 Verona ..... 60 e 62  
 Viadana ..... 49 e 51  
 Viareggio ..... 80 e 82  
 Vicenza ..... 61 e 63  
 Vico Pisano ..... 80 e 82  
 Vigevano ..... 52 e 54  
 Villafranca ..... 61 e 63  
 Villarosa ..... 112 e 114  
 Viterbo ..... 85 e 87  
 Vizzini ..... 113 e 115  
 Voghera ..... 52 e 54  
 Volta Mantovana ... 52 e 54  
 Volterra ..... 80 e 82  
 Voltri ..... 69 e 71

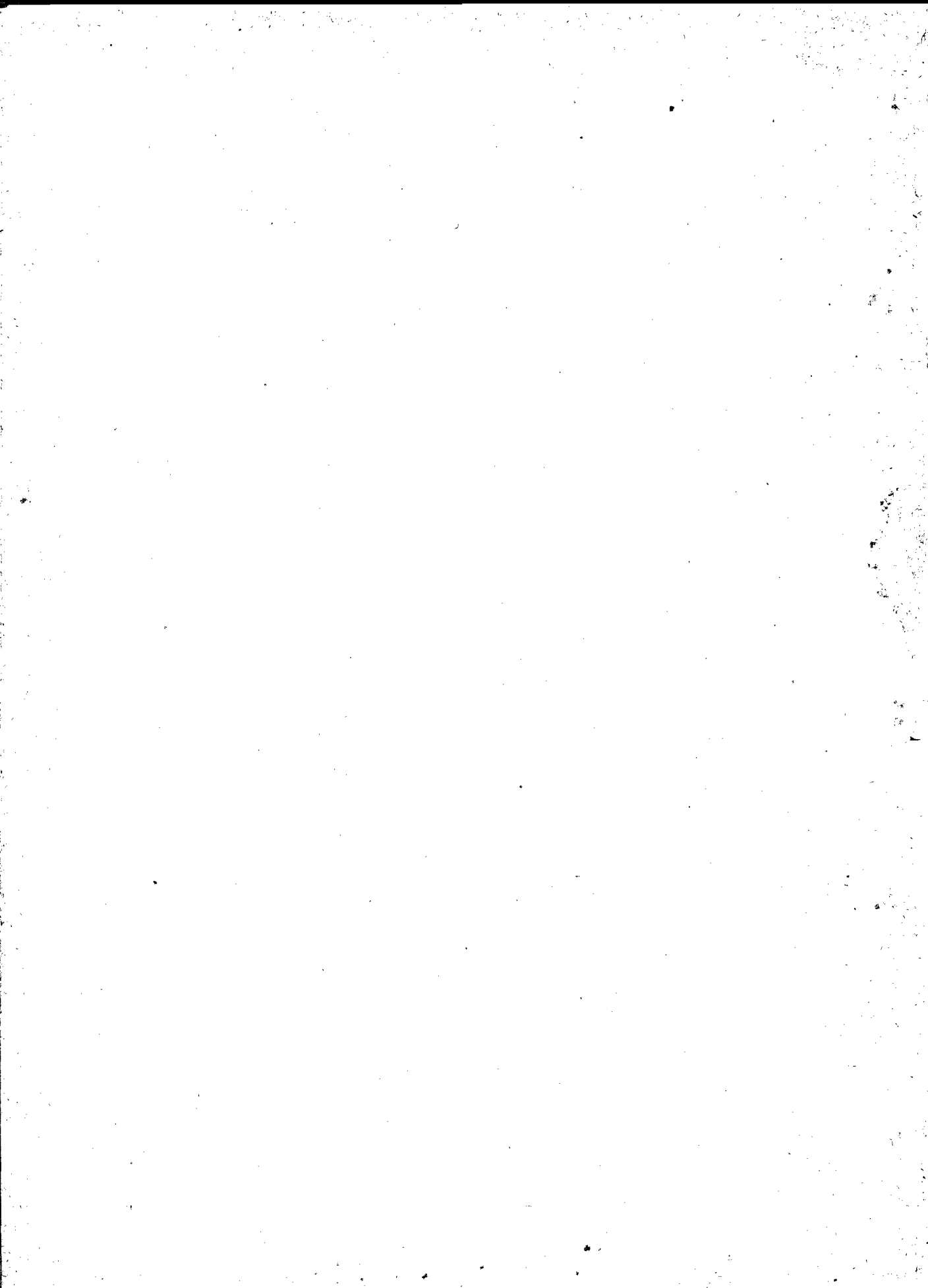

## Pubblicazioni dell'Unione Statistica delle Città italiane

---

**Annuario Statistico delle Città italiane** — Anno I, 1906.  
Anno II, 1907-1908. Anno III, 1909-1910. — **Firenze,**  
**Alfani e Venturi, Editori.** — **PREZZO:** L. 12 per l'Italia.  
Elegantemente rilegato in tela: L. ~~6~~ per l'Italia; L. ~~7~~ per  
l'Estero.

*In preparazione:*

**Le abitazioni nei grandi Comuni italiani al 10 Giugno 1911.**

---

## Pubblicazioni dell'Ufficio di Statistica del Comune di Firenze

---

**Bollettino Statistico mensile** (*Nuova Serie*) dal 1905 in poi.  
**Annuario Statistico del Comune di Firenze** - Anno I, 1903 (esaurito).  
»                   »                   Anno II, 1904 . . . . . L. 3,50  
»                   »                   »    III, 1905 . . . . . 3,50  
»                   »                   »    IV, 1906 . . . . . 3,50  
»                   »                   »    V, 1907 . . . . . 4,00  
»                   »                   »    VI, 1908 . . . . . 4,00  
»                   »                   »    VII, 1909 . . . . . 4,00  
»                   »                   »    VIII, 1910 . . . . . 4,00

*Monografie e Studi:*

- N. 1. **L'inchiesta sulle Case popolari** — Ottobre 1907.  
N. 2. **La mortalità infantile in Firenze nel triennio 1905-1907.**

*In preparazione:*

**La popolazione, le industrie ed i commerci nel Comune di  
Firenze al 10 Giugno 1911.**

---

Prezzo del presente volume L. 12 — Legato elegantemente in tela: per l'Italia L. ~~6~~  
per l'Estero L. ~~7~~.

ISTIT  
DI STA  
Piano  
Scaff  
Rip. e  
Inv.  
E